



INFORME  
LÍNEA  
BASE  
MUNICIPIO DE SANTA CRUZ DE YOJOA  
ENERO 2020



GOBIERNO DE LA  
REPÚBLICA DE HONDURAS



SECRETARÍA DE GOBERNACIÓN,  
JUSTICIA Y DESCENTRALIZACIÓN

# PROYECTO FOCAL II

## INTRODUCCIÓN

El presente documento, recoge los resultados del estudio de Línea Base levantada en el municipio de Santa Cruz de Yojoa, Cortes, lo que ha servido para conocer la situación socioeconómica del municipio y la pertinencia de una intervención que responda a las necesidades de la población.

El Levantamiento de la información se desarrolló como parte de la Fase I del proceso de Planificación de Desarrollo Municipal con un enfoque en Ordenamiento Territorial, promovida por el Gobierno de la República -(Acuerdo Ministerial SEPLANNo.0013226/06/2013 y publicado en el diario oficial LAGACETA, el (28/08/2014) a través de la Secretaría de Derechos Humanos, Justicia, Gobernación y Descentralización de Estado, utilizando un censo demográfico y socioeconómico a nivel municipal; proceso que ha sido plenamente supervisado, monitoreado y acompañado con el apoyo de la Zona Metropolitana del Valle de Sula.

Para lograr el producto deseado, se desarrollaron diferentes actividades previas, tales como la concertación de compromisos por parte de La Corporación Municipal, la Preparación de la propuesta técnica que incluye todas las fases del proceso de planificación con su debido presupuesto, la búsqueda de apoyo técnico y financiero, la constitución de un equipo municipal que acompañará el proceso entre otras.

El documento contiene seis capítulos: Un primer tema que trata sobre el contexto referencial del proceso de Línea Base, antecedentes y proceso metodológico; el segundo que rescata el contexto del municipio de Santa Cruz de Yojoa, su historia, ubicación, características físicas, biológicas y sociales. El capítulo tres rescata información sobre la infraestructura social básica del municipio.

El cuarto, que enfatiza sobre la institucionalidad e inversión para el desarrollo, donde abordaremos el desempeño municipal, la presencia institucional en el municipio, infraestructura e inversión social del municipio y un quinto capítulo, que trata sobre el análisis de los principales indicadores socioeconómicos producto del levantamiento de la información de campo. - En el último capítulo se rescatan las conclusiones y recomendaciones, en función de los diferentes temas analizados. Además, se agregan un apartado de anexos con información secundaria básica de todas las comunidades intervenidas.



## **RESUMEN EJECUTIVO.**

El Municipio de Santa Cruz de Yojoa, cuenta con una población según proyección del INE para el 2018 de 89,569, distribuidos así: en 1 Cabecera municipal. Del total de la población el 50.87% son mujeres y 49.12% hombres, Con un promedio de 4.1 personas por vivienda

Entre las enfermedades de mayor incidencia que afectan a la población están: Las infecciones respiratorias agudas con 1751 personas afectadas, Dengue Clásico con 1853 personas afectadas, Hipertensión arterial con 1272 personas afectadas, Diabetes con unas 629 personas afectadas, Asma Bronquial con un total de 569 personas afectadas, en menor escala podemos observar que se encuentran la tuberculosis, neumonía, Paludismo, Drogas y Alcoholismo.

En cuanto a los servicios que la población recibe están: agua domiciliar por acueducto es un total de 14,766 viviendas, agua domiciliar de pozo 214 y agua domiciliar por pozo comunal es 534 viviendas y agua de quebrada 422 viviendas. En lo relacionado a la disposición de excretas 16,593 viviendas tiene servicio sanitario, letrina 6,042 viviendas. En lo relacionado con la recolección de la basura 2,311 viviendas cuenta con el servicio y 506 con aseo de calles, se cuenta con 13,786 viviendas con servicio de Energía Eléctrica y en lo relacionado al servicio de Teléfono Hondutel, sólo 346 vivienda tiene el servicio y 13,109 viviendas cuenta con el servicio de telefonía celular. Con respecto a el alumbrado público 8,828 viviendas manifestaron que tiene el servicio y en mantenimiento de calles solo 754 tiene el servicio en mención.

En cuanto a educación, el 42.38% del total de la población, son personas en edad escolar, de las cuales el 61.03% se encuentra estudiando; el 50.15% son hombres y el 49.85% son mujeres.

En cuanto a la tenencia de la vivienda el 76.42% de las familias poseen viviendas propias totalmente pagadas, un 12.41% está alquilando, un 9.74% vive en casa prestada y el 1.43% posee vivienda propia pagando.

En cuanto a economía, el 77.2% de la población tiene edad para poder trabajar, el 54.41% cuentan con un trabajo, otro 45.58% no tienen un trabajo por lo cual no cuentan con un salario; La Población Económicamente Inactiva (PEI) es de 45.58% del total de la población en edad de trabajar, podemos darnos cuenta que es un alto porcentaje de personas que no están laborando y se presentan dificultades para los jóvenes al momento de conseguir un empleo.

Del total de la población económicamente activa el 75.5% trabajan en empleos en los diferentes rubros e instituciones tanto públicas como privadas dentro y fuera de nuestro municipio; esto refleja la gran mayoría de la PEA; por el otro lado sólo un 24.5% de la fuerza laboral del municipio se dedican trabajar por cuenta propia, en pequeñas empresas dentro del municipio como ser pulperías, restaurantes, transporte, ganadería, agricultura, etc.

## **METODOLOGÍA APLICADA**

El proceso de levantamiento de la información socioeconómica se hizo en base a la metodología que se menciona anteriormente, que fue diseñada en el marco del proyecto Fortalecimiento de las Capacidades Locales FOCAL que fue validada en otros sectores del país, trabajando en base a las fases siguientes:

### **I. Diseño y Organización.**

Se capacitaron 1 técnico municipales en la metodología FOCAL proporcionándoles las herramientas e instrumentos necesarios para multiplicar dicha acción. Se trabajó duplicando la metodología Focal a los que serían los encargados del levantamiento de campo de fueron 33 personas.

### **II. Promoción e Inducción:**

El proceso de inducción inicio con el desarrollo de 7 jornadas de capacitación con personal técnico de la municipalidad, líderes y lideresas comunitarios y jóvenes de las diferentes comunidades, con el fin que conocieran y se empaparan en el proceso, sus innovaciones y más específicamente conocer la herramienta de la Encuesta, para levantamiento de la Línea Base Demográfica y Socioeconómica.

### **III. Levantamiento**

Se llevó a cabo en las comunidades del municipio, previa socialización con los líderes y miembros de las comunidades, para que conocimiento e importancia de la veracidad de la información levantada en la Encuesta a aplicar. Al hacer el trabajo, se detectaron algunos problemas; entre muchos uno que más nos afectó al levantamiento de las encuestas fue que muchas familias se negaron a brindar información ya que relacionaron el proceso con aspectos políticos.

#### **IV. Digitalización y Análisis**

Para esta etapa, aparte del personal contratado, también se contó con la participación de los estudiantes de último año del Instituto Gubernamental Popol Vuh, con lo cual se logró digitalizar una buena parte de las encuestas levantadas, en los meses de octubre a noviembre del año 2018.

#### **V. Validación Socialización Edición y Transferencia**

Someter el siguiente informe de línea base, a la Honorable Corporación Municipal para su validación a través de punto de acta.

## MARCO DE REFERENCIA

### **ANTECEDENTES HISTÓRICOS DEL MUNICIPIO**

#### **Surgimiento del Municipio**

Los apuntes históricos expresan que en el propio lugar donde está ubicado el casco urbano, inicialmente existía una hacienda de ganado vacuno establecida por el General Francisco Ferrera, en el año 1832, cuyos trabajadores contratados se fueron estableciendo en el lugar. Lo que hoy es el Municipio de Santa Cruz de Yojoa.

Según el padre Adan Call Canyells, "Yojoa" es una palabra de la lengua Humuya que significa "**AGUA QUE ESTA EN LA ALTURA**", que alude al Lago de Yojoa. Para el Dr. Adan Cuevas, ex director del Instituto Hondureño de Antropología e Historia, Yojoa había sido fundada por los españoles en 1570. Como testigo de aquella fundación queda la antigua y vieja iglesia de la época colonial, en ese entonces su jurisdicción se extendía desde Morazán hasta Santa Barbara.

En 1808 Yojoa se pierde por la peste de la Fiebre Amarilla y el Cólera, desmantelándose la mayoría de los poblados. Se dice que Don Manuel Barahona dono un terreno para ser utilizado como cementerio, pero se dice que llegó al punto que cuándo se saturó en cada casa cavaba una fosa para enterrar a los miembros de la familia, y cuando el ultimo moría era cerrada la casa; así, Yojoa se fue perdiendo y otra parte de la población emigró a los pueblos vecinos de San Francisco y Santa Cruz de Yojoa.

Para ese tiempo, Santa Cruz se transformaba en caserío, con los primeros pobladores llegados de Comayagua a trabajar en la hacienda del General Ferrera, quien estableció la hacienda el día de la Santa Cruz, el 03 de mayo de 1832. En 1844 la población de Santa Cruz había aumentado y sus líderes solicitaron al Gral. Ferrera un predio para construir una pequeña ermita.

Para el año de 1864 Santa Cruz era Comisaría perteneciente al pueblo de Yojoa, pero el mismo año se le concedió el título de Municipio a través de la Gobernación Política de Santa Barbara, al cual pertenecía, siendo su primer alcalde Don

Norberto Barahona. En 1867 fue elevado a categoría de Cabecera de Circulo y seguidamente a Distrito, correspondiente a este los municipios de potrerillos, San Antonio de Cortes, San Francisco de Yojoa, y el mismo municipio de Santa Cruz de Yojoa.

En el año de 1881 se suprimo el municipio de Yojoa quedando la comunidad como aldea del municipio de Santa Cruz de Yojoa. En este sentido, el nombre de este municipio se originó de la fusión de los terrenos de los municipios de Santa Cruz y Yojoa con lo cual se formó: Santa Cruz de Yojoa. Su nombre es en honor a la Santa Cruz y la fecha de su feria patronal es el 3 de mayo, que es el día de la Santa Cruz.

Uno de los antiguos atractivos naturales del municipio es el Lago de Yojoa que está en la parte Sur-Oeste del Municipio y que ocupa una gran extensión desde el lugar de las Ventanas, colindante con el Departamento de Santa Barbara, al Norte, hasta la Quebradona de la María, al Sur colindante con el Departamento de Comayagua.

El 04 de Julio de 1893, el Presidente de la Republica Don Domingo Vásquez, creo el departamento de Cortes con los Distritos de San Pedro Sula y Santa Cruz de Yojoa. Con todos estos cambios se abrieron mejores perspectivas y muchos pobladores de otras regiones dado el progreso de estas poblaciones se movilizaron para convertirse en colaboradores de la Educación, tal como el caso de la profesora norteamericana Lucia Westh Bell que formo un colegio de Segunda Enseñanza y su esposo Don Eduardo Beli que se dedicó a la agricultura. También llegaron a esta región el Misionero Manuel de Jesús Subirana, quien realizaba sus servicios religiosos en la Iglesia de Yojoa, donde se reunían los feligreses de Santa Cruz de Yojoa y de San Francisco de Yojoa. La gente de este lugar tenía que pasar el Río Blanco, pero cuando crecía era imposible transitar por el, por esta razón el Padre Subirana mando a colocar una plancha o viga como especie de puente que las personas pudieran pasar. Esta plancha aún se conserva en la Iglesia de Yojoa como una reliquia. Esto fue en el año 1853.

## **Fecha de Fundación del Municipio**

<b>Nombre del Municipio</b>	<b>Santa Cruz de Yojoa</b>
<b>Fecha de Fundación</b>	<b>En el año 1,864</b>

## **Origen del Nombre del Municipio**

Yojoa” es una palabra de la lengua Humuya que significa **“AGUA QUE ESTA EN LA ALTURA”**, que alude al Lago de Yojoa. En este sentido, el nombre de este municipio se originó de la fusión de los terrenos de los municipios de Santa Cruz y Yojoa que originó: Santa Cruz de Yojoa. Su nombre es en honor a la Santa Cruz

## **Primeros Pobladores**

Inicialmente existía una hacienda de ganado vacuno establecida por el General Francisco Ferrera, en el año 1832, cuyos trabajadores contratados se fueron estableciendo en el lugar. Lo que hoy es el Municipio de Santa Cruz de Yojoa. Procedente de Santa Barbara vino a erradicarse a este lugar, Don Ponciano Leiva, quien fue Presidente de la República de Honduras; el Doctor Don Samuel Leiva, el diputado al Congreso Nacional y otras personalidades.

## **Primeras Comunidades**

Yojoa, Santa Cruz

## **Fecha en que recibió categoría de Municipio**

En el año 1864, Santa Cruz era elevada a cabecera Municipal, siendo el primer alcalde Don Norberto Barahona, Regidor Don Pio Romero, Sindico Olegario Pineda, consejeros: Ponciano Leiva, Filadelfo Aguirre, Antonio Cruz, Juan Vicente Pineda y como Secretaria Municipal Don Manuel Toro.

## **Tradiciones**

En santa Cruz de Yojoa tiene muchas tradiciones entre ellas:

1. La Feria Patronal; en la cual se realizan varias actividades como ser: coronaciones, fiestas bailables, procesiones, palo encebado, maratones, verbenas y chinamos y su gran cierre con una fiesta bailable del recuerdo el 03 de Mayo de cada año.

Esta feria es en Honor a la Santa Cruz.

2. Los nacimientos para navidad donde regalan tamales y hacen fiestas.
3. Las Posadas del Mes de Diciembre.
4. La Procesión
5. Viacrucis para Semana Santa.

## **FERIAS PATRONALES**

Nº	COMUNIDAD	CELEBRE	FECHA
1	YOJOA	VIRGEN DEL CARMEN	16 JULIO
2	SAN ISIDRO	SAN ISIDRO	15 MAYO
3	25 DE MAYO	ASUNCION DE LA VIRGEN MARIA	15 AGOSTO
4	STA. CRUZ(CASCO)	LA SANTA CRUZ	03 MAYO
5	MANUEL DE JESUS SUBIRANA	SAN JUAN BAUTISTA	MES JUNIO
6	LA BARCA	SAN PEDRO	29 JUNIO



## **Folklore**

En Santa Cruz de Yojoa existió un grupo cultural llamado "Pueblo Nuestro" donde se practicaba danza, teatro y proyección social por jóvenes profesionales y campesinos.

Se practicaban bailes de marimba, caramba, violines, guitarras.

## **Gastronomía existente y Actual**

La gastronomía de Santa Cruz de Yojoa, se basa principalmente en el Plato Típico: Pescado con Tajadas de plátano frito y existiendo diversas formas de prepararlo. Es un platillo muy rico y que se encuentra en el menú de todos los restaurantes de la zona; cabe destacar que es muy buscado por los turísticas que visitan el Lago de Yojoa durante todo el año.

Si bien es cierto que cuando hablamos de el Lago de Yojoa, lo primero que se nos viene a la mente es el platillo emblemático del pescado frito con tajadas y algún complemento extra dependiendo de cuál sea el restaurante que se sirva, la verdad es que en el departamento de Cortes y en especial en Santa Cruz de Yojoa; encontramos una gran variedad de platillos deliciosos para todos los gustos:

1. Tamalitos de Elote.
2. Baleadas
3. Pastelitos
4. Yuca con Chicharrón.
5. Sopa de Mondongo
6. Nacatamales
7. Carne Asada

## **Patrimonio Histórico**

Museo y Parque Arqueológico Los Naranjos

Localización: Los Naranjos, Santa Cruz de Yojoa, Cortes.

Responsable: Orlin Arístides Fuentes

Descripción: Arqueología de la Zona Lacustre, interpretación botánica, cuenta con 6 Kilómetros de senderos sobre piedra y sobre polines, sitio arqueológico en proceso de restauración.

En este marco de exuberante belleza natural está ubicado el monumental sitio arqueológico Los Naranjos, uno de los más importantes y más antiguos de Honduras. Su inicio data del año 800 antes de Cristo por lo que tiene más de 2500 años de antigüedad y precede al sitio arqueológico de Copan por casi 1000 años. Según estudios estuvo habitado por los antecesores de los Lencas, Los Naranjos fue una ciudad importante que tuvo influencia sobre un gran parte del territorio del actual del centro y el norte del país.

El sitio fue descubierto en la primera mitad del siglo XX y tiene uno de los monumentos de 20 metros de altura, se considera una de las construcciones arquitectónicas precolombinas más altas, descubiertas entre la zona maya al accidente y el área andina sur. Es similar a las estructuras de Yarumela en el Valle de Comayagua y Chalchuapa en El Salvador.

## **Primeros Servicios Públicos**

### 1. Correo Nacional de Honduras

Existe en Santa Cruz de Yojoa, desde que se le otorga categoría de municipio, siendo una de las primeras personas que manejó el Correo Nacional Doña Guillermina Zepeda Chacón (Q.D.D.G) allá por los años de 1950.

### 2. Hondutel

Fue inaugurado el 22 de septiembre del año 1995, bajo el mandato del Presidente de la Republica el Dr. Carlos Roberto Reina (Q.D.D.G), siendo el presidente de la Junta Directiva el Ing. Hernán Aparicio y Gerente General el Abog. José Mario Maldonado Muñoz.

### **Personajes relevantes por su aporte y prestigio al municipio**

General Don Francisco Ferrera (Primer Presidente Constitucional de Honduras), Don Norberto Barahona (Primer Alcalde de Santa Cruz de Yojoa), Don Pio Romero (Primer Regidor de Santa Cruz de Yojoa), Sindico Olegario Pineda, Consejeros: Ponciano Leiva, Filadelfo Aguirre, Antonio Cruz, Juan Vicente Pineda, Manuel Toro (Primer Secretario Municipal), Lucía Westh Bell (Creo un Colegio de Segunda Enseñanza), Don Eduardo Beli (se dedicó a la agricultura), Misionero Manuel de Jesús Subirana (Realizaba sus servicios religiosos en la Iglesia de Yojoa), entre otros.

### **Actividades económicas que sustentan la población**

La economía del municipio gira alrededor de la producción de energía eléctrica, palma africana, avicultura, servicios turísticos, granos básicos y a la actividad comercial. También, algunas familias se dedican a la crianza de ganado vacuno y elaboración y venta de productos lácteos. El municipio cuenta con mucho potencial comercial agrícola, ganadero, pesquero y recursos turísticos, siendo una zona que requiere mayores incentivos y formas de financiamiento para el desarrollo de negocios de micro, pequeña y mediana empresa. A continuación, describimos una breve caracterización de cada rubro:

**Agricultura:** Debido a las condiciones, geográficas y físicas del municipio de Santa Cruz de Yojoa, se desarrollan diferentes actividades agrícolas que se pueden agrupar de la siguiente manera:

- 1. Cultivos Anuales:** Los cultivos básicos son maíz, frijoles, yuca, malanga y camote.
- 2. Cultivos Permanentes:** Los cultivos permanentes son el café, cacao, caña de azúcar, naranja, limon, licha, aguacate, mango, banano, plátano y piña. La mayoría de estos cultivos son para el consumo nacional, así como para exportación.

**Ganadería:** La ganadería en el municipio es uno de los rubros con importancia económica y la podemos clasificar en la siguiente:

- 1. Ganado Bovino:** Se dan en mayor escala y de manera extensa contando con 623 fincas y 25,000 cabezas de ganado bovino, la mayoría de las explotaciones tienen como propósito la producción de carne lo que exige mayores áreas para el pastoreo.
- 2. Ganado Equino:** No existen explotaciones especializadas en la producción equina, la crianza se mantiene colateralmente para el apoyo del manejo del hato bovino en labores de arreo, pastoreo, carga y algunas veces para la tracción animal.
- 3. Ganado Porcino:** Existen 806 fincas en donde se manejan cerdos y la existencia de 125 porquerizas indican que el manejo de estos se establece de manera tradicional alrededor del huerto familiar. En el Municipio existen granjas porcinas industriales, entre las que podemos mencionar: PROCARNE, EMPACADORA 2000.

**Avícola:** En el municipio se cuenta con el mayor número de explotación de esta producción, constituyendo una fuente de empleo muy importante en grupos como: CADECA, ALCON, GRAYSA, CARGIIL, CONAGRI.

**Pesca:** Otro de los Medios de obtener ingresos en la zona del Lago de Yojoa es la actividad pesquera y la venta del pescado en las casetas ubicadas a la orilla del Lago, siendo un atractivo turístico para las personas que lo transitan.

**Comercio:** Los principales puntos de actividad comercial en el Municipio se pueden observar en Santa Cruz de Yojoa y Peña Blanca, donde predominan pequeños y medianos negocios, tales como talleres de carpintería, mecánicos, soldadores, ferreterías, tiendas de abarrotería, tienda de electrodomésticos, tiendas de productos agrícolas. Etc.

## **. Turismo:**

El Lago de Yojoa es el único lago continental hondureño, donde se puede disfrutar del pescado frito acompañado de tajadas de guineo verde; mientras la fresca brisa los acaricia, es uno de los placeres de los visitantes; además, pueden disfrutar de un paseo en lancha y apreciar de cerca la belleza escénica, las aguas termales, y la comida. Pernoctando en cualquiera de los hoteles que se ubican alrededor.

También, existen vestigios de la cultura Lenca en el Parque Arqueológico ubicado en el sitio los Naranjos. Cercano se encuentra la Central Hidroeléctrica Francisco Morazán, también, denominado El Cajón; la más grande de Centroamérica.

A 15 minutos de la cabecera municipal se halla el Zoológico Joya Grande, que tiene una variedad de animales exóticos: Leones Africanos, Monos Cara Blanca, Monos Araña, Cebras, hermosos avestruces, pavos reales, hipopótamos, pizotes, búfalos, ovejas y ponis, entre otros; es un amplio paraje natural con áreas de descanso, que también ofrece otras actividades como el Canopy, visita a las cuevas, pasear en cuatrimoto, montar a caballo, bañar en piscinas, canchas de fútbol y juegos para menores.

El Parque Nacional Cerro Azul Meámbar se encuentra entre los departamentos de Comayagua y Cortes, abarcando parte de los municipios de Siguatepeque, Meámbar y Taulable en el departamento de Comayagua y el municipio de Santa Cruz de Yojoa del Departamento de Cortes.

El parque tiene una extensión de 304 Km<sup>2</sup>, y es una reserva que cuenta con una gran cantidad de microcuencas que abastece a los municipios circundantes, afluente del Lago de Yojoa, este parque natural cuenta con hotel de montaña, senderos, cataratas, variadas especies vegetales con un bosque submontano cuenta con helechos arborescentes y variedades de orquídeas verde y animales como Puma, Acelote, Trigillo, Jagurundi, Monos Aullador y Cara Blanca, es un

excelente lugar para el avistamiento de aves como el Quetzal, Tucán Verde, Buhos, Pavas, Zarragones o Guardabarrancos.

El Distrito Turístico Joya de los Lagos, es el centro de todas las actividades turísticas en un circuito que incluye la Represa Hidroeléctrica Francisco Morazán, más conocida como El Cajón, las Cuevas de Taulable y gran cantidad de Casetas de Venta de Pescados en el área de Las Conchas, Monteverde y La Guama.

En mayo del año 2018 el gobierno de la República aprobó 50 millones de lempiras para mejorar la red vial en municipios que colindan con el Lago de Yojoa y el embalse de la Represa Hidroeléctrica El Cajón, dando inicio así al Proyecto Turístico “La Joya de los Lagos”.

El Escenario natural se extiende desde la Aldea Los Naranjos, en Peña Blanca, Cortes, un polo turístico localizado entre los departamentos de Cortes, Comayagua y Santa Barbara. Un regalo del Creador del Universo propicio para la práctica del senderismo, largo o corto; además practica del ciclismo, la monta a caballo, entre otros deportes.

El Conjunto de la Joya de los Lagos posee un rosario de destinos como el Lago de Yojoa, las Cataratas de Pulhapanzak, Las Cuevas de Taulable y el Parque Nacional Cerro Azul Meámbar. Además, el Parque Eco Arqueológico Los Naranjos, el Parque Nacional Montaña de Santa Barbara y la Represa Hidroeléctrica Francisco Morazán, más conocida como El Cajón.

## UBICACIÓN GEOGRAFICA

### Ubicación del Municipio en el Departamento:

El municipio está ubicada en el extremo sur del departamento de Cortes, a 76 Km, de San Pedro Sula y a 180 Km. De Tegucigalpa. Es el segundo en extensión territorial del departamento de Cortes, después del municipio de San Pedro Sula. En el extremo suroccidental del municipio está ubicado el Lago de Yojoa y al suroriente se encuentra la Represa Hidroeléctrica Francisco Morazán, conocida El Cajón.



### Límites del Municipio:

<b>AL NORTE</b>	Con los municipios de Santa Rita y Potrerillos
<b>AL SUR</b>	Con Meambar, Siguatepeque y Taulable
<b>AL ESTE</b>	Con La Libertad y Victoria
<b>AL OESTE</b>	Con Zacapa, San Francisco de Yojoa y San Antonio de Cortes.

### **La Superficie Territorial:**

La superficie territorial de Santa Cruz de Yojoa, es de 725.6 Km<sup>2</sup>.

**Coordenadas Geográficas de Santa Cruz de Yojoa:** Latitud: 14.983, Longitud -87.9 14<sup>o</sup> 58' 59" Norte, 87<sup>o</sup> 54' 0" Oeste.

**Altitud de Santa Cruz de Yojoa:** 481 m

**Clima de Santa Cruz de Yojoa:** Clima Tropical Seco (Clasificación Climática de Köppen: Aw).

Santa Cruz de Yojoa es un municipio situado en el Departamento de Cortes y que conforma la Región del Valle de Sula en la República de Honduras.



**Desglose de Comunidades, Aldeas, Barrios; Clasificas por Zonas.**

## ***SANTA CRUZ DE YOJOA***

NO	COMUNIDADES EJECUTADAS	Mapas o Croquis	Listado Jefes Familia	Informac Secunaria	Total edificacione	Viviendas Ocu	Viviendas Des	Total Vivien	Boletas levantas	Viviendas N/D/I	Boletas Tabuladas	Poblacion	Lideres	Escaner
<b>ZONA 1 PEÑA BLANCA1</b>														
1	B. SUYAPA	X	X	X	153	69	36	105	69	0	69	261	2	
2	C. SAN VICENTE	X	X	X	107	54	30	84	34	20	34	114	0	
3	B. EL CENTRO	X	X	X	276	30	19	49	30	0	30	113	2	
4	C. 25 DE MAYO	X	X	X	564	386	176	562	380	6	380	1512	4	
5	C. EMANUEL	X	X	X	63	35	9	44	35	0	35	114	12	
6	B. LA NARANJERA	X	X	X	51	41	6	47	38	3	38	169	6	
7	B. EL EUCALIPTO	X	X	X	102	48	12	60	47	1	47	164	3	
8	B. EL NACIMIENTO	X	X	X	71	48	9	57	47	1	47	207	1	
9	B. EL GUAYABO	X	X	X	97	61	17	78	61	0	61	250	6	
10	C. BETHEL	X	X	X	37	31	4	35	31	0	31	141	8	
11	C. MONTREAL	X	X	X	105	69	27	96	69	0	69	285	4	
12	C. BRISAS DEL CANAL	X	X	X	155	106	39	145	105	1	105	429	5	
13	B. LOS PINOS	X	X	X	339	242	73	315	225	17	225	829	4	
14	B. LA TORRE	X	X	X	161	115	24	139	114	1	114	497	6	
15	BUENA VISTA	X	X	X	160	129	20	149	123	6	123	527	13	
16	LA FE	X	X	X	232	192	24	216	190	2	190	754	1	

17	AGUA AZUL RANCHO	X	X	X	534	396	75	471	370	26	370	1489	10	
18	C. TRES DE OCTUBRE	X	X	X	104	73	16	89	68	5	68	279	3	
19	AGUA AZUL SIERRA	X	X	X	611	441	95	536	412	29	412	1638		
20	C. GRACIAS A DIOS	X	X	X	62	44	11	55	40	4	40	195	5	
21	BOQUITA	X	X	NO EXISTE PT	40	21	13	34	19	2	19	87	0	
22	CAMPANARIO	X	X	X	165	129	16	145	119	10	119	483	10	
23	SANTA LUCIA	X	X	X	75	54	10	64	49	5	149	231	8	
24	LOS CAMINOS	X	X	X	320	244	45	289	231	13	231	972	15	
25	EL EDEN	X	X	X	521	375	97	472	354	21	354	1406	15	
26	EL JARAL	X	X	X	204	153	36	189	148	5	148	562	9	
27	EL TIGRE	X	X	X	378	300	40	340	284	16	284	1346	7	
28	NUEVA ESPERANZA	X	X	X	294	218	51	269	212	6	212	835	12	
29	LOS NARANJOS	X	X	X	667	446	131	577	370	76	370	1529	15	
30	BUENOS AIRES	X	X	X	562	403	88	491	386	17	386	1497	17	
31	LA AGUITA	X	X	X	133	91	28	119	91	0	91	390	9	
	ZONA 2 BALIN LAGO													
32	LA CONCEPCION	X	X	X	301	192	57	249	135	57	135	532	7	
33	EL OLVIDO	X	X	X	140	108	10	118	100	8	100	410	3	
34	LAS FLORES/SIERRA	X	X	X	160	116	34	150	116	0	116	495	3	
35	LAS FLORES CAMPO	X	X	X	165	121	30	151	99	22	99	380		
36	BUENOS AIRES, FLORES	X	X	X	332	258	41	299	192	66	192	798	20	
37	LAS LOMITAS	X	X	X	92	69	14	83	52	17	52	261	6	

38	BALIN	X	X	X	364	291	46	337	241	50	241	1017	11	
39	LA CAÑADA	X	X	NO EXISTE PT	56	41	10	51	39	2	39	175	0	
40	LOS CHORROS	X	X	NO D INFRM	67	52	7	59	49	3	49	234	-----	
41	BRISAS DEL CAMPO	X	X	X	53	44	4	48	33	11	33	164	7	
42	MONTECILLOS	X	X	X	158	114	20	134	102	12	102	442	5	
43	PAYACAM	X	X	X	150	119	13	132	98	21	98	477	4	
44	EL BAMBU	X	X	X	104	83	13	96	77	6	77	337	1	
45	LA GUAMA	X	X	X	430	303	90	393	271	32	271	1054	4	
46	SANTA ELENA	X	X	X	673	531	105	636	468	63	468	1935	8	
47	LOS PINOS PANACAN	X	X	X	19	12	6	18	11	1	11	42	4	
48	PUENTE GRINGO	X	X	NO EXISTE PT	34	15	16	31	15	0	15	56	0	
49	MONTE VERDE	X	X	X	235	162	45	207	157	5	157	715	1	
50	BRISAS DE MONTE VERDE	X	X	X	37	29	7	36	29	0	29	123	5	
51	EL CACAO	X	X	X	51	36	9	45	35	1	35	151	9	
52	SANTA FE	X	X	X	60	41	13	54	35	6	35	143	5	
53	PLAYAS DE MARIA	X	X	X	66	39	4	43	39	0	39	137	2	
	<b>ZONA 3 SAN ISIDRO</b>													
54	CEIBITA	X	X	X	178	134	19	153	126	8	126	528	1	
55	CABAÑAS	X	X	X	42	13	25	38	13	0	13	62	2	
56	CACITAS	X	X	X	354	243	62	305	229	14	229	989	3	
57	SAN ISIDRO	X	X	X	575	455	59	514	423	32	423	1664	4	

58	LAS DELICIAS	X	X	X	197	128	39	167	88	40	88	367	2	
59	LA VICTORIA	X	X	X	166	130	28	158	114	16	114	484	9	
60	BARTOLO	X	X	X	182	136	33	169	126	10	126	516	4	
61	NUEVA ESPERANZA	X	X	X	93	74	11	85	60	14	60	265	18	
62	VOLCAN	X	X	NO EXISTE PT	22	13	7	20	13	0	13	78	0	
63	PIEDRAS AMARILLAS	X	X	NO EXISTE PT	17	11	4	15	11	0	11	40	0	
64	LA PAZ	X	X	NO DIO INFR	61	47	9	56	45	2	45	198	0	
65	PICACHITO	X	X	X	53	40	6	46	36	4	36	158	1	
66	AGUA AMARILLA	X	X	X	109	91	9	100	76	15	76	347	2	
	<b>ZONA 4 ZOOLOGICO</b>													
67	SAN ANTONIO	X	X	X	303	228	45	273	197	31	197	854	1	
68	LA ESTRIBANA	X	X	X	73	43	20	63	38	5	38	184	1	
69	LA LAGUNA DEL JICARO	X	X	X	30	21	6	27	20	1	20	95	1	
70	LOS MANGOS	X	X	NO INFR	87	59	24	83	43	16	43	183	1	
71	PILETAS	X	X	NO INFR	30	24	4	28	24	0	24	122	1	
72	TAPIQUILARES	X	X	X	28	18	2	20	18	0	18	72	1	
73	CORDONCILLOS	X	X	X	109	71	23	94	58	13	58	273	1	
	<b>ZONA 5 CASCO SNT CRZ</b>													
74	GREEN BOARD	X	X	X	44	40	2	42	23	17	23	99	1	
75	BARRIO EL CENTRO	X	X	X	635	99	121	220	55	44	55	198	1	
76	B.LAS GLORIAS	X	X	X	415	223	100	323	155	68	155	590	1	

77	C. EL REPARTO	X	X	X	280	198	51	249	112	86	112	464	1	
78	C.BELLA VISTA	X	X	X	209	162	32	194	110	52	110	430	2	
79	C. BRISAS DEL CAMPO(HBTD)	X	X	X	79	63	8	71	33	30	33	140	1	
80	B. PUEBLO QUEMADO	X	X	X	293	225	35	260	177	48	177	738	6	
81	C. RUTH	X	X	X	116	75	30	105	54	21	54	246	1	
82	B. EL MILAGRO	X	X	X	168	115	44	159	67	48	67	318	1	
83	C.ROBERTO P.C.	X	X	X	82	63	12	75	41	22	41	162	1	
84	C. SANTOS LAINEZ	X	X	X	36	28	5	33	20	8	20	58	1	
85	B. LA UNION	X	X	X	279	202	60	262	119	83	119	503	1	
86	B. CALVARIO	X	X	X	187	142	20	162	113	29	113	399	1	
87	B. LAS CRUCITAS	X	X	X	395	282	82	364	207	75	207	826	4	
88	B. LA HERRADURA	X	X	X	56	41	5	46	36	5	36	142	1	
89	C. NUEVO PORVENIR	X	X	X	59	44	11	55	35	9	35	129	1	
90	C. ROMERO	X	X	X	294	209	60	269	163	46	163	670	2	
91	C. BRAZOS ABIERTOS	X	X	X	82	62	20	82	52	10	52	240	1	
92	B. LOS PINOS	X	X	X	398	304	75	379	198	106	198	848	1	
93	B. CAPIRO	X	X	X	715	605	41	646	335	270	335	1339	1	
94	B. CONCEPCION	X	X	X	402	230	66	296	130	100	130	467	1	
95	B. SAN JOSE	X	X	X	252	183	56	239	104	79	104	425	1	
96	C. SAN PABLO	X	X	NO INFR	87	78	6	84	62	16	62	249	-----	
97	C. LA CUSUMBA	X	X	X	76	63	8	71	63	0	63	274	2	
98	B. SUYAPA	X	X	X	488	360	114	474	195	165	195	756	1	

99	B. BUENOS AIRES	X	X	X	277	198	33	231	118	80	118	460	1	
100	ALDEA BIJAGUAL	X	X	X	95	65	15	80	50	15	50	195	2	
ZONA 6 CAJON														
101	BEJUCO	X	X	NO INFR	32	21	9	30	7	14	7	23	----	
102	LOS HOBOS	X	X	X	64	45	10	55	35	10	35	146	10	
103	ZAPOTE	X	X	X	398	280	68	348	209	71	209	845	2	
104	PEDREGAL	X	X	NO PATRO	17	14	2	16	12	2	12	58	1	
105	PUERTO ESCONDIDO	X	X	X	58	49	5	54	39	10	39	160	8	
106	LA QUESERA	X	X	X	105	67	21	88	49	18	49	195	2	
107	SANDILLERA	X	X	NO PATRO	16	5	6	11	5	0	5	25	1	
108	TOCORROSTIQUE	X	X	NO PATRO	38	18	17	35	16	2	16	68	0	
109	TERRERITOS	X	X	X	135	96	15	111	74	22	74	339	10	
110	LA CAJA	X	X	NO PATRO	34	15	12	27	14	1	14	52	0	
111	CAMPAMENTO LOS PINOS	X	X	NO PATRO	86	61	15	76	7	54	7	30	1	
112	CAMPAMENTO LA LAGUNA	X	X	NO PATRO	123	80	27	107	6	74	6	21	1	
113	PICACHO	X	X	X	71	53	8	61	45	8	45	180	1	
114	PLANES	X	X	NO INFR	52	38	12	50	17	21	17	71	---	

115	PLAN GRANDE	X	X	X	119	80	32	112	50	30	50	218	1	
116	POZOS DE AGUA	X	X	NO PATRO	47	16	22	38	15	1	15	65	0	
117	AGUAS DE LA REINA	X	X	X	57	38	11	49	38	0	38	179	1	
118	CALICHE	X	X	X	107	71	31	102	71	0	71	327	2	
119	LA BOLSITA	X	X	X	138	96	22	118	71	25	71	311	1	
120	CONINCA	X	X	X	151	114	22	136	91	23	91	429	1	
121	POZO SARCO	X	X	X	49	35	8	43	35	0	35	174	5	
122	OCOTAL	X	X	NO INFR	30	22	4	26	22	0	22	103	1	
<b>ZONA 7 YOJOA</b>														
123	YOJOA	X	X	NO INFR	1812	1159	385	1544	773	386	773	3202	-----	
124	LAS MARIAS	X	X	X	408	283	98	381	217	66	217	931	4	
125	OROPENDOLAS	X	X	X	480	320	99	419	273	47	273	1060		
126	ACHOTAL	X	X	X	478	348	109	457	200	148	200	878		
127	PINOLAPA	X	X	X	280	191	58	249	126	65	126	529		
128	EL CIPRES	X	X	X	154	95	32	127	50	45	50	229	4	
<b>ZONA 8 LOS CAMPOS</b>														
129	CAMPO BARRANCO	X	X	X	565	423	82	505	361	62	361	1365	1	

130	CAMPO LLANO	X	X	X	268	183	56	239	114	69	114	444	3	
131	LLANO ALDEA	X	X	X	752	547	143	690	405	142	405	1621	7	
132	CAMPO OLIVO	X	X	X	74	45	16	61	30	15	30	126	4	
133	EL BATEY	X	X	X	101	68	17	85	55	13	55	260	10	
134	SUBIRANA	X	X	X	541	422	73	495	330	92	330	1330	1	
135	LA COLMENA	X	X	NO PATRN	18	12	5	17	12	0	12	37	0	
136	LA DANTA	X	X	X	38	29	7	36	24	5	24	96	1	
137	CHAGUITON	X	X	X	70	40	23	63	39	1	39	187	1	
138	LAS CAÑAS	X	X	NO PATRN	12	11	1	12	10	1	10	53	0	
139	LA INEA	X	X	X	14	10	2	12	9	1	9	29	1	
140	OCOTILLO	X	X	NO INFRM	36	19	13	32	16	3	16	74	----	
141	ZACATALES	X	X	X	512	387	75	462	278	109	278	1189	2	
142	LA BARCA	X	X	X	416	279	55	334	231	48	231	1037	1	
	<b>LUGARES =142</b>				29254	20343	5146	25489	16207	4136	16207	<b>66907</b>	<b>459</b>	



## **CONTEXTO BIOFÍSICO**

### **Topografía del Municipio**

En general los suelos son profundos, bien avenados, de relieve calinoso con pendientes de 20 a 40% en altitudes menores de 500 metros hasta 25 cm. de profundidad. La reacción es fuertemente ácida, PH de 5.0. en específico se pueden identificar los siguientes suelos:

Suelo Clase III: Suelos aluviales bien avenados y de textura gruesa; relieve ligeramente ondulado, pueden ser cultivados favorablemente mediante el empleo de métodos sencillos de conservación y se encuentran al occidente de Valle de Sula.

Suelo Clase VI: Suelos Coray, Pespire y Salalica, la tendencia a la erosión de estos suelos hace recomendable su uso limitado en forma de pastoreo rotativo y el aprovechamiento de los bosques mediante métodos conservacionistas.

La geología de la subcuenca del Lago fue formada durante el período Cretáceo (hace 130 millones de años en promedio), por sedimentos que luego se transformaron en rocas calizas, lutitas, arenas y arcillas, la actividad causó el hundimiento del Valle del Lago y el estancamiento de agua, y una serie de erupciones volcánicas provocaron un levantamiento del Lago de Yojoa al nivel que actualmente tiene.

Categorías de suelos según su régimen de humedad y se agrupan en régimen húmedo (más del 50% del Municipio); suelo semi seco (en el 20% hacia el noroeste del embalse de El Cajon); suelos pantanosos (15% hacia el norte y a la orilla del Lago) y en la zona Nororiental en la que predominan pendientes superiores al 20% superficiales, pero fértiles; moderada precipitación y con uso dominante de bosques y ganadería extensiva.

En la Zona Sur, aledaña al Lago de Yojoa, predominan suelos profundos y moderadamente profundos, susceptibles a la erosión, con pendientes alrededor del 15% y alta precipitación. En la zona Central y Norte predominan los suelos superficiales en el área Central y moderadamente profundos hacia el Norte, con

pendientes livianas y en su mayoría suelos de topografía completamente plana; algunos de ellos susceptibles a la inundación.



### **Principales ríos y quebradas que lo cruzan**

**Ríos:** El Potrero, Comayagua, Gualala, Gualala, El Zapote, Yure, Ulua

**Quebradas:** Las Cañas, La Puerta, Torres

**Clima de Santa Cruz de Yojoa.** Clima Tropical Seco (Clasificación Climática de Köppen Aw).

## **CARACTERÍSTICAS BIOLÓGICAS**

### **Principales Zonas de Vida**

En el Lago de Yojoa existen dos zonas de vida: el Bosque Muy Húmedo Subtropical y el Bosque Muy Húmedo Montano Bajo.

El Bosque muy Húmedo Subtropical se caracteriza por un promedio de precipitación pluvial anual de 2,000 a 4,000 mm y una temperatura que oscila entre 18° C y 24° C. Esta zona de vida circunda el Lago y se extiende hasta una altura de 1,500 msnm, es la zona de vida que abarca la mayor parte del Lago de Yojoa.

El bosque presenta una estratificación de la bóveda entre 3 y 4 capas las cuales impiden casi completamente la penetración de la luz. Los árboles más altos pueden alcanzar alturas de hasta 60 metros y diámetros de 1 metro.

La zona del bosque muy húmedo montano bajo, se extiende del Ecótono del Bosque muy Húmedo Subtropical hasta las cimas de la Montaña de Santa Bárbara a 2,744 metros y Cerro Azul Meámbar a 2,047 metros sobre el nivel del mar. La temperatura promedio oscila entre 12° C y 18° C y recibe entre 2,000 y 4,000 mm de precipitación pluvial al año.

Este tipo de bosque se denomina bosque nublado por la alta incidencia de neblina y nubes que casi siempre están cubriendo la cima de las montañas. Esta humedad vaporizada muchas veces llega al punto de saturación.

Uno de los aspectos de mayor importancia para lograr el desarrollo turístico de la zona es la conservación de las áreas restantes que representan los hábitats originales de la zona, como por ejemplo la comunidad de jungla que es la que presenta mayor diversidad en fauna, dotando a ésta de los requerimientos alimenticios sobre todo de los ramoneadores, venado cola blanca (*Odocoileus virginianus*), venado rojo (*Mazama americana*), chancho de monte (*Tayassu tajacu*) y para otra fauna como chachas (*Ortalis vetula*), perdices y tucanes.

Uno de los atractivos principales en el Lago de Yojoa es su alta diversidad de especies de avifauna, la cual se presenta la mayor concentración de especies dentro del país que como especies individuales, son dependientes de estos habitats, tales como el Clis clis (*Falco sparverius*) y el Chipre de grace (*Dendroica graciae*).

El ecosistema de pantano faunísticamente es uno de los más ricos de todos los que se encuentran en el Lago. Mantiene una avifauna muy diversa como la garza blanca (*Casmerodius albus*), gallito de agua (*Gallinula chloropus*), soldadito colorado (*Laterallus ruber*) y ajoque (*Aramus guarauna*).

### **Subcuenta a la que pertenece Santa Cruz de Yojoa**

Subcuenta del Lago de Yojoa

### **Principales Micro - Cuencas**

1	Micro- Cuenca El Volcan	7	Micro – Cuenca La Cureña
2	Micro – Cuenca Sinaí	8	Micro – Cuenca Nance Dulce
3	Micro – Cuenca Tepemechín	9	Micro – Cuenca Chorros Blancos
4	Micro – Cuenca Delicias	10	Micro – Cuenca Los Chorros
5	Micro – Cuenca La Clarita	11	Micro – Cuenca Piedras Amarillas
6	Micro – Cuenca La Quebradona	12	Micro – Cuenca La Cañada

### **Áreas Protegidas**

1. Lago de Yojoa, (Declarado como Area Protegida en el Año 1971 y como Humedal de Importancia Internacional No. 1467, en el año 2005 por la Convencion Ramsar sobre Humedales.
2. Parque Nacional Cerro Azul Meambar
3. Parque Eco Arqueologico Los Naranjos

# **CARACTERÍSTICAS SOCIALES**

## **Manifestación de relaciones sociales entre los pobladores**

Santa Cruz de Yojoa es un municipio de relaciones sociales conservadores. La población manifiesta su interés cuando algo ya es muy extremo de lo contrario sus pobladores son muy amables de carácter social, educados, y muy poco dado a la protesta pública.

## **Formas de organización**

Los pobladores del Municipio de Santa Cruz de Yojoa están organizados en Patronatos, Juntas de Agua, Junta directiva de Fútbol, Asociación de la tercera edad, Sociedad de Padres de Familia, Liga de Fútbol, Cámara de Turismo, Asociación de Pastores.

## **Valores**

1. Eficiencia
2. Servicio
3. Transparencia
4. Compromiso
5. Lealtad
6. Respeto
7. Tolerancia
8. Ética
9. Equidad

## **Grupos étnicos existentes**

El Municipio de Santa Cruz de Yojoa, no cuenta con grupos étnicos.

### **Patrimonio arqueológico**

Museo y Parque Arqueológico Los Naranjos.

Localización: Los Naranjos, Santa Cruz de Yojoa, Cortés.

Responsable: Orlin Arístides Fuentes

### **Principales religiones**

Evangélica Apostólica

Católica, Apostólica y Romana

### **Formas de recreación**

Fútbol, Senderismo, Ciclismo, Vida Nocturna, Pesca Deportiva y artesanal, Juegos de cartas entre personas de edad avanzada, Juego de Billar, Lectura, Caza, Canopy.

### **Juegos tradicionales**

En el caso de las costumbres tradicionalmente practicadas en las comunidades del municipio, se menciona: carreras de cinta, juegos tradicionales, el palo encebado, chanco encebado, posadas, procesiones, rosario de la virgen, viacrucis, coronación, desfiles de gala, jaripeo, torneos deportivos.

### **Principales celebraciones patronales y de otra índole**

Nº	COMUNIDAD	CELEBRA	FECHA
1	YOJOA	VIRGEN DEL CARMEN	17 JULIO
2	SAN ISIDRO	SAN ISIDRO	15 MAYO
3	25 DE MAYO	ASUNCION DE LA VIRGEN MARIA	15 AGOSTO
4	STA. CRUZ(CASCO)	LA SANTA CRUZ	03 MAYO
5	MANUEL DE JESUS SUBIRANA	SAN JUAN BAUTISTA	MES JUNIO
6	LA BARCA	SAN PEDRO	29 JUNIO

## **Gastronomía:**

1. Tamalitos de Elote.
2. Baleadas
3. Yuca con Chicharrón.
4. Nacatamales
5. Carne Asada
6. Pescado Frito.
7. Arroz con pollo
8. Tacos flauta
9. Pollo con tajadas
10. Tajadas con carne molida
11. Arroz con leche
12. Sopas (pollo, res, mondongo, frijoles nuevos, gallina india y torta de pescado, Mariscadas, Sopas de Jute, Sopa de Pescado, Sopa de Langosta, Sopa de Jaiba, de Caracol.)
13. Pollo horneado
14. Enchiladas
15. Catrachitas
16. Pastelitos con de arroz
17. Atol dulce
18. Montucas
19. Macheteadas
20. Arroz con leche

**INSTITUCIONALIDAD E INVERSIÓN PARA EL DESARROLLO**  
**DESEMPEÑO MUNICIPAL**

Actualmente la Municipalidad de Santa Cruz de Yojoa, Cortés es presidida por Licenciado Marlon Javier Pineda Leiva en el período de 2018-2022, su Vice Alcalde la Licenciada Bety Oneyda Pineda Rivera, sus regidores son:



No. Regidor	Nombre Completo
Regidor 1	Roberto Pineda Chacón
Regidor 2	Juan Pablo Rápalo Rivas
Regidor 3	José Noel Paz Fernández
Regidor 4	Stephen Michael Zelaya Youngberg
Regidor 5	Dorila Sánchez Sánchez
Regidor 6	Glenda Zalvidar Pineda
Regidor 7	Juan Carlos Leiva Rivera
Regidor 8	José Felix García Pineda
Regidor 9	Ángel Antonio Leiva Madrid
Regidor 10	Juventina Hernández Inestroza

La estructura actual ha evolucionado durante los últimos años, la que cuenta con la mayor parte de las Áreas descritas en la Ley de Municipalidades, que se debe a la demanda de la población y al sector privado en cuanto a los servicios del gobierno local.



A continuación, se detalla el personal de la Alcaldía Municipal de Santa Cruz de Yojoa:

<b>Unidad/ cargo</b>	<b>Personal con Nombramiento</b>	<b>Auxiliares</b>	<b>Total</b>
<b>Oficina de la Alcaldía</b>	<b>3</b>	<b>0</b>	<b>3</b>
<b>Auditoría Interna</b>	<b>1</b>	<b>1</b>	<b>2</b>
<b>Recursos Humanos</b>	<b>1</b>	<b>0</b>	<b>1</b>
<b>Secretaría Municipal</b>	<b>2</b>	<b>2</b>	<b>4</b>
<b>Departamento de Justicia</b>	<b>3</b>	<b>30</b>	<b>33</b>
<b>Tesorería</b>	<b>6</b>	<b>2</b>	<b>4</b>
<b>Administración Tributaria</b>	<b>4</b>	<b>5</b>	<b>9</b>
<b>Catastro</b>	<b>2</b>	<b>15</b>	<b>17</b>
<b>Unidad Técnica Municipal</b>	<b>1</b>	<b>25</b>	<b>26</b>
<b>Planificación Urbanística</b>	<b>1</b>	<b>3</b>	<b>4</b>
<b>Oficina Municipal de Agua y Saneamiento</b>	<b>2</b>	<b>34</b>	<b>36</b>
<b>Oficina de Turismo</b>	<b>1</b>	<b>2</b>	<b>3</b>
<b>Unidad Municipal Ambiental</b>	<b>3</b>	<b>15</b>	<b>18</b>
<b>Unidad de Desarrollo Comunitaria</b>	<b>2</b>	<b>1</b>	<b>3</b>
<b>Oficina de la Mujer</b>	<b>1</b>	<b>6</b>	<b>7</b>
<b>Compras</b>	<b>0</b>	<b>1</b>	<b>1</b>
<b>Bodega</b>	<b>0</b>	<b>3</b>	<b>3</b>
<b>Presupuesto</b>	<b>1</b>	<b>0</b>	<b>1</b>
<b>Contabilidad</b>	<b>1</b>	<b>1</b>	<b>2</b>
<b>Sistemas</b>	<b>0</b>	<b>1</b>	<b>1</b>
<b>Plan de Desarrollo Municipal</b>	<b>0</b>	<b>12</b>	<b>12</b>
<b>Total</b>			



**ALCALDIA MUNICIPAL DE SANTA CRUZ DE YOJOA**  
**ORGANIGRAMA MUNICIPAL**  
 2018-2022

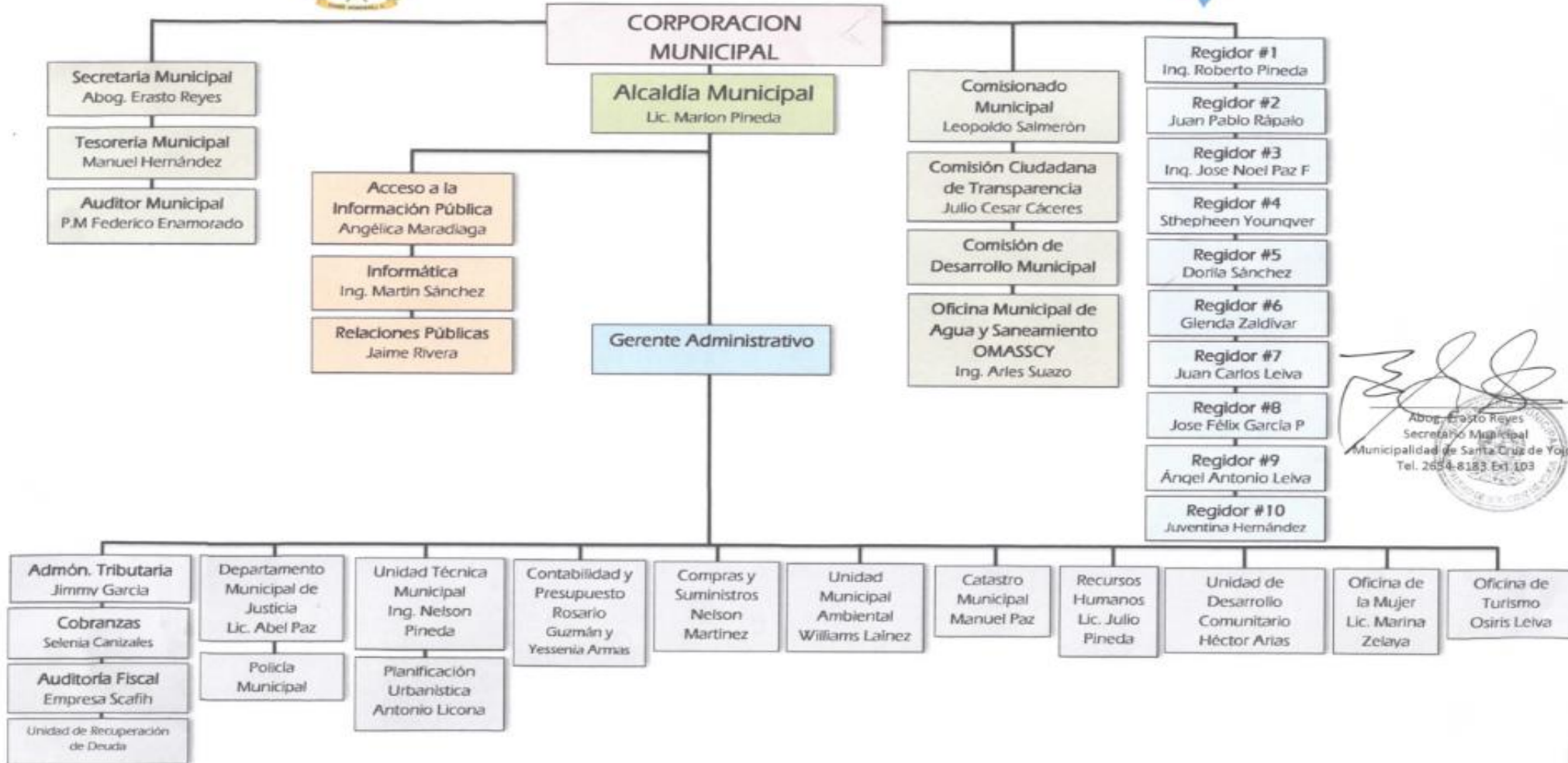

*(Firma manuscrita)*  
 Abog. Erasto Reyes  
 Secretario Municipal  
 Municipalidad de Santa Cruz de Yojoa  
 Tel. 2654-8183 Ext. 103

LOGO	ONGS	<i>ACTIVIDADES EN PRO DE LA MEJORA COMUNITARIA</i>
	CEPUDO	Apoyo con viviendas e infraestructura para la comunidad de escasos recursos
	Plan internacional	Soporte en educación escolar
	Corazón para Honduras	Educación Salud Vivienda social
	CARE	Nutrición escolar Educación escolar Soporte técnico en agricultura Salud Apoyo a microempresarios Infraestructura para escuelas Empoderamiento económico en las mujeres.
	FUNDER	Apoyo a la agricultura
	PROCACAHO	Apoyo a sistemas agroforestales.
	CONECTA MAS	Infraestructura de vivero municipal Grupos comunitarios
	HEIFER INTERNACIONAL	Soporte técnico en declaración de microcuencas.

	<b>HABITAT PARA LA COMUNIDAD</b>	Vivienda social y saneamiento básico de las comunidades de escasos recursos económicos.
---	--------------------------------------	---

**Organizaciones e instituciones que trabajan dentro de el Municipio:**

**Programas del Gobierno Central en el Municipio:**

Programas	Funcion que realizan
Vida Mejor	Entregas de ecofogones, filtros. Etc.
Guías de Familia	Charlas a las Mujeres
COPECO	Charlas sobre las zonas de riesgo
Bono Diez Mil	Entrega del Bono Diez Mil

**Actividades Económicas Del Municipio**

**Agricultura.** Debido a las condiciones, geográficas y físicas del municipio de Santa Cruz de Yojoa, se desarrollan diferentes actividades agrícolas que se pueden agrupar de la siguiente manera:

1. **Cultivos Anuales.** Los cultivos básicos son maíz, frijoles, yuca.
2. **Cultivos Permanentes.** Los cultivos permanentes son el café, cacao, caña de azúcar, naranja, Limon, aguacate, mango, banano, plátano, piña y rambutan. La mayoría de estos cultivos son para el consumo nacional, así como para exportación.

**Ganadería.** La ganadería en el municipio es uno de los rubros con importancia económica y la podemos clasificar así:

1. **Ganado Bovino.** Se dan en mayor escala y de manera extensa contando con 623 fincas y 25,000 cabezas de ganado bovino. La mayoría de las explotaciones tienen como propósito la producción de carne lo que exige mayores áreas para el pastoreo.
2. **Ganado Equino.** No existen explotaciones especializadas en la producción equina, la crianza se mantiene colateralmente para el apoyo del manejo del hato bovino en labores de arreo, pastoreo, carga y algunas veces para la tracción animal.

**3. Ganado Porcino.** Existen 806 fincas en donde se manejan cerdos y la existencia de 125 porquerizas indican que el manejo de estos se establece de manera tradicional alrededor del huerto familiar. En el Municipio existen granjas porcinas industriales, entre las que podemos mencionar: PROCARNE, EMPACADORA 2000.

**Avícola.** En el municipio se cuenta con el mayor número de explotación de esta producción, constituyendo una fuente de empleo muy importante en grupos como: CADECA, ALCON, GRAYSA, CARGIIL y CONAGRI.

**Pesca.** Otro de los Medios de obtener ingresos en la zona del Lago de Yojoa es la actividad pesquera y la venta del pescado frito y crudo en las casetas ubicadas a la orilla del Lago, siendo un atractivo turístico para las personas que lo transitan.

**Comercio.** Los principales puntos de actividad comercial en el Municipio se pueden observarse en Santa Cruz de Yojoa, Peña Blanca y Yojoa, donde predominan pequeños y medianos negocios, tales como talleres de carpintería, mecánicos, soldadores, ferreterías, tiendas de abarrotería, tienda de electrodomésticos, tiendas de productos agrícolas.

#### LISTA DE NEGOCIOS POR COMUNIDAD.

CANTIDAD DE NEGOCIO	SECTOR	COMUNIDADES EJECUTADAS
		ZONA 1 PEÑA BLANCA
33	Industrial (hoteles), comercio, servicio	B. SUYAPA
10	comercio, servicio	C. SAN VICENTE
256	Industrial (hoteles), comercio, servicio	B. EL CENTRO
67	Industrial (hoteles), comercio, servicio	C. 25 DE MAYO
4	comercio	C. EMANUEL
2	comercio, servicio	B. LA NARANJERA
4	comercio, servicio	B. EL EUCALIPTO
15	comercio, servicio	B. EL NACIMIENTO
8	comercio, servicio	B. EL GUAYABO
1	comercio	C. BETHEL
12	comercio, servicio	C. MONTREAL

8	comercio, servicio	C. BRISAS DEL CANAL
25	comercio, servicio	B. LOS PINOS
10	comercio, servicio	B. LA TORRE
8	comercio	BUENA VISTA
15	comercio, servicio	LA FE
44	comercio	AGUA AZÚL RANCHO
8	comercio	C. TRES DE OCTUBRE
50	Industrial (hoteles), comercio, servicio	AGUA AZÚL SIERRA
3	comercio, servicio	C. GRACIAS A DIOS
3	Industrial (hoteles)	BOQUITA
2	comercio	CAMPANARIO
6	comercio	SANTA LUCÍA
16	comercio	LOS CAMINOS
28	Industrial (hoteles), comercio, servicio	EL EDÉN
21	comercio, servicio	EL JARAL
21	comercio, servicio	EL TIGRE
13	comercio, servicio	NUEVA ESPERANZA
61	Industrial (hoteles, granja avícola ), comercio, servicio	LOS NARANJOS
46	comercio, servicio	BUENOS AIRES
2	comercio, servicio	LA AGUITA
		ZONA 2 BALIN LAGO
28	comercio, servicio	LA CONCEPCIÓN
12	comercio, servicio	EL OLVIDO
12	comercio, servicio	LAS FLORES
6	comercio	BUENOS AIRES, FLORES
4	comercio	LAS LOMITAS
20	comercio, servicio	BALÍN
0	No se detecto	LA CAÑADA
4	comercio, servicio	LOS CHORROS
2	comercio	BRISAS DEL CAMPO
10	comercio	MONTECILLOS
18	comercio	PAYACÁM
2	comercio	EL BAMBÚ
39	Industrial (moteles), comercio, servicio	LA GUAMA
47	Industrial (granja avícola), comercio, servicio	SANTA ELENA

2	comercio	LOS PINOS PANACÁN
2	Industrial (hoteles), comercio	PUENTE GRINGO
21	Industrial (hoteles), comercio, servicio	MONTE VERDE
1	comercio	BRISAS DE MONTE VERDE
4	comercio, servicio	EL CACAO
1	comercio	SANTA FÉ
38	comercio	PLAYAS DE MARÍA
		ZONA 3 SAN ISIDRO
4	comercio	CEIBITA
1	comercio	CABAÑAS
14	Industrial (granja avícola), comercio	CACITAS
29	comercio, servicio	SAN ISIDRO
5	comercio	LAS DELICIAS
5	comercio	LA VICTORIA
9	comercio	BARTOLO
0	comercio	NUEVA ESPERANZA
0	-	VOLCÁN
0	-	PIEDRAS AMARILLAS
1	comercio	LA PAZ
2	comercio	PICACHITO
9	comercio	AGUA AMARILLA
		ZONA 4 ZOOLOGICO
16	comercio	SAN ANTONIO
2	comercio	LA ESTRIBANA
0	-	LA LAGUNA DEL JICARO
2	comercio	LOS MANGOS
2	comercio	PILETAS
1	comercio	TAPIQUILARES
3	comercio	CORDONCILLOS
		ZONA 5 CASCO SNT CRZ
1	comercio	GREEN BOARD
379	Industrial (hoteles), comercio, servicio	BARRIO EL CENTRO
23	comercio, servicio	B.LAS GLORIAS
19	Industrial (hoteles), comercio, servicio	C. EL REPARTO
12	comercio	C.BELLA VISTA

5	comercio	C. BRISAS DEL CAMPO(HBTD)
9	comercio	B. PUEBLO QUEMADO
2	comercio	C. RUTH
11	comercio	B. EL MILAGRO
1	comercio	C.ROBERTO P.C.
0	-	C. SANTOS LAINEZ
12	comercio, servicio	B. LA UNION
39	comercio, servicio	B. CALVARIO
22	comercio, servicio	B. LAS CRUCITAS
3	comercio	B. LA HERRADURA
6	comercio	C. NUEVO PORVENIR
10	comercio, servicio	C. ROMERO
4	comercio, servicio	C. BRAZOS ABIERTOS
24	comercio	B. LOS PINOS
37	comercio, servicio	B. CAPIRO
94	comercio, servicio	B. CONCEPCIÓN
7	comercio	B. SAN JOSÉ
10	comercio, servicio	C. SAN PABLO
3	comercio	C. LA CUSUMBA
14	comercio, servicio	B. SUYAPA
24	comercio, servicio	B. BUENOS AIRES
3	Industrial (granja avícola), comercio	ALDEA BIJAGUAL
		ZONA 6 CAJÓN
1	Industrial (granja avícola), comercio	BEJUCO
2	Industrial (granja avícola), comercio	LOS HOBOS
20	comercio, servicio	ZAPOTE
0	-	PEDREGAL
0	-	PUERTO ESCONDIDO
2	Comercio	LA QUESERA
0	-	SANDILLERA
0	-	TOCORROSTIQUE
9	comercio, servicio	TERRERITOS
7	Industrial (granja avícola), comercio, servicio	LA CAJA
6	comercio	LOS PINOS
5	comercio	LA LAGUNA



2	comercio	PICACHO
2	comercio	PLANES
4	comercio	PLAN GRANDE
0	-	POZOS DE AGUA
1	comercio	AGUAS DE LA REINA
2	comercio	CALICHE
8	comercio	LA BOLSITA
4	comercio	CONINCA
3	comercio	POZO SARCO
1	comercio	OCOTAL
		ZONA 7 YOJOA
107	Industrial (hoteles, granja avícola), comercio, servicio	YOJOA
9	comercio, servicio	LAS MARÍAS
44	Industrial (hoteles), comercio, servicio	OROPÉNDOLAS
35	comercio, servicio	ACHOTAL
4	comercio	PINOLAPA
6	comercio, servicio	EL CIPRES
		ZONA 8 LOS CAMPOS
28	comercio, servicio	CAMPO BARRANCO
9	comercio	CAMPO LLANO
42	comercio, servicio	LLANO ALDEA
2	comercio	CAMPO OLIVO
14	comercio	EL BATEY
37	comercio	SUBIRANA
1	comercio	LA COLMENA
2	comercio	LA DANTA
1	comercio	CHAGUITON
0	-	LAS CAÑAS
0	-	LA INEA
2	comercio	OCOTILLO
20	comercio, servicio	ZACATALES
23	comercio, servicio	LA BARCA

## Turismo:

### Instancias creadas en el municipio

SIGLAS	NOMBRE
CCICY	Cámara de Comercio e Industrias de Santa Cruz de Yojoa
AGAS	Asociación de Ganaderos de Santa Cruz de Yojoa
CODELES	
CODEM	Comité de Emergencia Municipal
COMUVIS	Comisión de Vivienda Social de Santa Cruz de Yojoa

### Sociedad Civil

#### Miembros de la Comisión Ciudadana de Transparencia

1. Fausto Amaya
2. Rodolfo Alcerro
3. Terli Nieto
4. Roberto Diaz
5. Jeimy Florinda Reyes Herrera

Comisionada Municipal de los Derechos Humanos

En el Municipio de Santa Cruz de Yojoa, quien Obstante el Cargo de Comisionada de los Derechos Humanos es la **Profa. Irma Figueroa**; quien fue electa en Cabildo Abierto; para su period de 2018 hasta noviembre del 2020.

## Patronatos del Municipio de Santa Cruz de Yojoa

### ZONA 1 PEÑA BLANCA

Nº	NOMBRE	COMUNIDAD	TELEFONO
1	ANITA ZELAYA	B. SUYAPA	99910801
2	NO HAY PATRONATO	C. SAN VICENTE	---
3	JOSE RICARDO MALDONADO	B. EL CENTRO	96072678
4	ORLIN TINOCO	C. 25 DE MAYO	---
5	LUIS RECARTE	C. EMANUEL	95147403
6	DANIEL GARCIA GARCIA	B. LA NARANJERA	95786699
7	AMINTA RIVAS	B. EL EUCALIPTO	87854442
8	HIPOLITO MENJIVAR	B. EL NACIMIENTO	96069623
9	YOVANY HERNÁNDEZ	B. EL GUAYABO	98288618
10	GISSELA AGUILERA	C. BETHEL	95946348
11	SANTOS RIVAS	C. MONTREAL	---
12	LUISA MUÑOZ	C. BRISAS DEL CANAL	---
13	ALMA ASUSENA MEJÍA	B. LOS PINOS	96844318
14	JUAN CARLOS RODRÍGUEZ	B. LA TORRE	97067525
15	LUIS ARTURO DOMINGUEZ	BUENA VISTA	98040503
16	POMPILIO TRÓCHEZ	LA FE	99826876
17	MIGUEL NUÑEZ	AGUA AZÚL RANCHO	96156981

18	EVA LUZ RAMOS	C. TRES DE OCTUBRE	95871720
19	CARLOS AVILA	AGUA AZÚL SIERRA	---
20	ARISTIDES RAMOS	C. GRACIAS A DIOS	99230907
21	NO HAY PATRONATO	BOQUITA	---
22	JUAN ALBERTO MURILLO	CAMPANARIO	99384674
23	SEFERINO HERNÁNDEZ	SANTA LUCÍA	---
24	JORGE ENRIQUE RAMÍREZ	LOS CAMINOS	95456296
25	JOSE ÁNGEL SORTO	EL EDÉN	88497022
26	ALEXIS GERARDO GARCÍA	EL JARAL	98787801
27	CARLOS ROBERTO MENDOZA	EL TIGRE	97618378
28	MARZO MUÑOZ LÓPEZ	NUEVA ESPERANZA	97366791
29	DAVID FERNÁNDEZ	LOS NARANJOS	98046298
30	RAÚL DOMÍNGUEZ CHICAS	BUENOS AIRES	33606794
31	MILTÓN LEONEL TORREZ	LA AGUITA	89305550

**ZONA 2 BALIN / LAGO**

32	BAIRON SORTO ANDRADE	LA CONCEPCIÓN	98240053
33	MARÍA GLORIA ZOLORZANO LEIVA	EL OLVIDO	95877010
34	JOSÉ ROBERTO ENAMORADO	LAS FLORES	97489722
35	DOLORES GUEVARA	BUENOS AIRES, FLORES	97808615
36	PAUBLO CÁCERES SANTOS	LAS LOMITAS	99459175

37	OTHONIEL MILLA GARCIA	BALÍN	96371723
38	NO HAY PATRONATO	LA CAÑADA	---
39	NO HAY PATRONATO	LOS CHORROS	---
40	JOSE GREGORIO ANDINO	BRISAS DEL CAMPO	99677407
41	JOSÉ ADONIS CRUZ	MONTECILLOS	99366897
42	SANDRA CHÁVEZ	PAYACÁM	33375001
43	ANA VILMA AMAYA	EL BAMBÚ	95457627
44	MARVIN GARCÍA	LA GUAMA	95335564
45	NEPTALÍ SÁNCHEZ	SANTA ELENA	89539090
46	NO HAY PATRONATO	LOS PINOS PANACÁN	---
47	NO HAY PATRONATO	PUENTE GRINGO	---
48	ISLER RONIEL VELÁSQUEZ	MONTE VERDE	98224920
49	AMILCAR CRUZ	BRISAS DE MONTE VERDE	95466818
50	YESSICA CAROLINA H.	EL CACAO	96642279
51	RICARDO ANTONIO AVENTURA	SANTA FÉ	98982433
52	ADOLFO ZELAYA	PLAYAS DE MARÍA	99843729

### ZONA 3 SAN ISIDRO

53		CEIBITA	---
54	FRANCISCO JAVIER TORO	CABAÑAS	97722360

55	JÓSE ALBERTO BENÍTEZ	CASITAS	99237621
56	FAUSTO AMAYA	SAN ISIDRO	96244783
57	LUIS CUELLAR	LAS DELICIAS	---
58	GUMERCINDO IZAGUIRRE MORENO	LA VICTORIA	97115292
59	MARÍA ELSA MARTÍNEZ	BARTOLO	89259437
60	REMIJIO GONZÁLES	NUEVA ESPERANZA	95529627
61	NO HAY PATRONATO	VOLCÁN	---
62	NO HAY PATRONATO	PIEDRAS AMARILLAS	---
63	PENDIENTE	LA PAZ	---
64	FREDY RIVERA RAMOS	PICACHITO	---
65	CARLOS YOVANI MEJÍA	AGUA AMARILLA	95887464

#### ZONA 4 ZOOLOGICO

66	JOSÉ ANDRÉS VILLEDA	SAN ANTONIO	---
67	JOSE ANTONIO MEDINA	LA ESTRIBANA	97069719
68	JUAN PALACIOS GUILLÉN	LA LAGUNA DEL JICARO	96185118
69	CARLOS SÁNCHEZ	LOS MANGOS	98448247
70	JOSÉ DE JESÚS CASTELLANOS	PILETAS	96947339
71	---	TAPIQUILARES	---
72	JULIO CÉSAR ENAMORADO	CORDONCILLOS	99482383

### ZONA 5 CASCO URBANO

73	PENDIENTE	GREEN BOARD	---
74	PENDIENTE	BARRIO EL CENTRO	---
75	VICTORIANO DIAZ	B.LAS GLORIAS	96793389
76	PENDIENTE	C. EL REPARTO	---
77	YOVANY DUBÓN CARDONA	C. BELLA VISTA	97372074
78	PENDIENTE	BRISAS DEL CAMPO	---
79	SANTOS TEJADA	PUEBLO QUEMADO	95825010
80	PENDIENTE	RUTH	---
81	JUAN GUERRA	EL MILAGRO	33179003
82	PENDIENTE	ROBERTO P.C.	---
83	PENDIENTE	SANTOS LAINEZ	---
84	VICTOR LEONEL DUBON	LA UNION	32393549
85	TITO MORATAYA ROMERO	CALVARIO	99191465
86	ILDA PATRICIA AMADOR	LAS CRUCITAS	96956199
87	PENDIENTE	LA HERRADURA	---
88	MARIO TULIO	NUEVO PORVENIR	96592319
89	PATRICIA RIVERA	ROMERO	96593423
90	LUIS TORO	BRAZOS ABIERTOS	---
91	DON BETO ACOSTA	LOS PINOS	---

92	DANIEL ULLOA FERNÁNDEZ	CAPIRO	98174150
93	PENDIENTE	CONCEPCIÓN	---
94	PENDIENTE	SAN JOSÉ	---
95	PENDIENTE	SAN PABLO	---
96	ALBA	LA CUSUMBA	---
97	PAUBLO GEREZANO VILLELA	B. SUYAPA	99024450
98	GILBERTO BARIZ MEJIA	BUENOS AIRES	26548334
99	MARVIN JOSÚE MEMBREÑO	ALDEA BIJAGUAL	---

### ZONA 6 CAJÓN

100	PENDIENTE	BEJUCO	---
101	RUBEN ANDINO	LOS HOBOS	98788585
102	PENDIENTE	ZAPOTE	---
103	REINALDO MEJÍA	PEDREGAL	---
104	PEDRO ARGUETA	PUERTO ESCONDIDO	94774632
105	PENDIENTE	LA QUESERA	---
106		SANDILLERA	---
107	PENDIENTE	TOCORROSTIQUE	---
108	FELIX GARCÍA	TERRERITOS	---
109	PENDIENTE	LA CAJA	---



110	PENDIENTE	LOS PINOS	---
111	PENDIENTE	LA LAGUNA	---
112	PENDIENTE	PICACHO	---
113	JUAN RAMÓN	PLANES	99021932
114	PENDIENTE	PLAN GRANDE	---
115	PENDIENTE	POZOS DE AGUA	---
116	ABILIO FLORES	AGUA DE LA REINAS	96822123
117	WILMER MARTÍNEZ COTO	CALICHE	98480660
118	PENDIENTE	LA BOLSITA	---
119	PENDIENTE	CONINCA	---
120	OSCAR FLORES GUZMÁN	POZO SARCO	99430869
121	PENDIENTE	OCOTAL	---

### ZONA 7 YOJOA

122	DORILA SÁNCHEZ	YOJOA	97707003
123	RONY DAGOBERTO ARGUETA DEL CID	LAS MARÍAS	98502873
124	CINFIRIANO MONGE	OROPÉNDOLAS	97896575
125	PENDIENTE	ACHOTAL	---
126	PENDIENTE	PINOLAPA	---
127	ROBERTO DÍAZ	EL CIPRES	---

### ZONA 8 LOS CAMPOS

128	MISAEAL MOTIÑO	CAMPO BARRANCO	99569076
129	JOSÉ CRISTOBAL CASTRO	CAMPO LLANO	94594806
130	AGUSTÍN GARCÍA ZÚNIGA	LLANO ALDEA	98550990
131	ALBERTINA SIERRA	CAMPO OLIVO	97970399
132	CRISTOBAL FLORES HERNÁNDEZ	EL BATEY	33300014
133	JOSÉ SALVADOR GARCÍA	SUBIRANA	96488183
134	NO HAY PATRONATO	LA COLMENA	---
135	JOSÉ DANIEL CONTRERAS	LA DANTA	97296459
136	FLORENTINO REYES CALIX	CHAGUITON	---
137	RAFAEL CORTÉS	LAS CAÑAS	---
138	MANUEL IGNACIO HERRERA	LA INEA	97402147
139	EMMA LUZ GARCÍA	OCOTILLO	97613801
140	CRISTIAN MENDIETA	ZACATALES	---
141	RAÚL MILLA	LA BARCA	---

**JUNTAS DE AGUA****ZONA 1 PEÑA BLANCA**

<b>Nº</b>	<b>NOMBRE</b>	<b>COMUNIDAD</b>	<b>TELEFONO</b>
1	CARLOS ARTURO MEJIA	B. SUYAPA	99502467
2	NO HAY JUNTA DE AGUA	C. SAN VICENTE	---
3		B. EL CENTRO	
4	JOSÉ IRENERIVERA	C. 25 DE MAYO	---
5	SANTOS NARCISO GARCIA	C. EMANUEL	95006908
6	---	B. LA NARANJERA	---
7	---	B. EL EUCALIPTO	---
8	---	B. EL NACIMIENTO	---
9	---	B. EL GUAYABO	---
10	---	C. BETHEL	---
11	---	C. MONTREAL	---
12	JUAN PABLO LAÍNEZ	C. BRISAS DEL CANAL	99181369
13	CARLOS MEJIA	B. LOS PINOS	99502467
14	JESÚS FIGUEROA	B. LA TORRE	96044576
15	JOSE AMILCAR PONCE	BUENA VISTA	95311766
16	MIGUEL PINEDA	LA FE	95535378
17	RENE CÁRCAMO	AGUA AZÚL RANCHO	97548225
18	SANTOS DANIEL VÁSQUEZ	C. TRES DE OCTUBRE	97802654
19	CARLOS QUINTERO	AGUA AZÚL SIERRA	94660141
20	---	C. GRACIAS A DIOS	---
21	NO HAY JUNTA DE AGUA	BOQUITA	---
22	---	CAMPANARIO	---
23	JOSÉ SANTO ECHEVERRÍA	SANTA LUCÍA	96649693

24	BELMI REYES	LOS CAMINOS	98100273
25	BERTHA LIDIA CEPEDA	EL EDÉN	98173606
26	MARTA YESENIA ARGUETA	EL JARAL	89821080
27	CARLOS ORELLANA DEL CID	EL TIGRE	94896809
28	JUAN BAUTISTA QUINTANILLA	NUEVA ESPERANZA	---
29	BILLY SANTA MARÍA	LOS NARANJOS	98483631
30	---	BUENOS AIRES	---
31	MIGUEL INOCENCIO RAMOS	LA AGUITA	---

### ZONA 2 BALÍN / LAGO

32	MANUEL MARTÍNEZ	LA CONCEPCIÓN	95084112
33	LIDIO RODRÍGUEZ	EL OLVIDO	95217308
34	LESSY ESMERALDA FERNÁNDEZ	LAS FLORES CAMPO Y SIERRA	95367282
35	ARNULFO ALVARADO	BUENOS AIRES FLORES	96919723
36	ANTONIO AGUIRREZ	LAS LOMITAS	98650335
37	JULIO ISRAEL CASTELLANO	BALÍN	97721287
38	NO HAY JUNTA DE AGUA	LA CAÑADA	---
39	NO HAY JUNTA DE AGUA	LOS CHORROS	---
40	RONY ALEXANDER RIVERA	BRISAS DEL CAMPO	97705109
41	---	MONTECILLOS	---
42	---	PAYACÁM	---
43	---	EL BAMBÚ	---
44	CARLOS SORTO	LA GUAMA	32264369
45	ROLANDO MARTÍNEZ	SANTA ELENA	---
46	NO HAY JUNTA DE AGUA	LOS PINOS PANACAN	---

47	NO HAY JUNTA DE AGUA	PUENTE GRINGO	---
48	WILMER RUBIO	MONTE VERDE	97474140
49	---	BRISAS DE MONTE VERDE	---
50	---	EL CACAO	---
51	---	SANTA FÉ	---
52	ALEJANDRO REYES	PLAYAS DE MARÍA	98749042

### **ZONA 3 SAN ISIDRO**

53	MAURO MALDONADO	LA CEIBITA	98062887
54	---	CABAÑAS	---
55	---	CASITAS	---
56	JORGE BANEGAS	SAN ISIDRO	---
57	TRINIDAD GUEVARA	LAS DELICIAS	---
58	JULIO CESAR DOMINGUEZ	LA VICTORIA	---
59	FREDY GONZALES	BARTOLO	96068119
60	ROLANDO HERNÁNDEZ	NUEVA ESPERANZA	---
61	NO HAY JUNTA DE AGUA	VOLCÁN	---
62	NO HAY JUNTA DE AGUA	PEDRA AMARILLAS	---
63	---	LA PAZ	---
64	---	PICACHO	---
65	DORIS PATRICIA LÓPEZ	AGUA AMARILLA	97638687

### **ZONA 4 ZOOLÓGICO**

66	JOSÉ ANDRÉS VILLEDA	SAN ANTONIO	---
67	---	LA ESTRIBANA	---
68	---	LA LAGUNA DEL JÍCARO	---

69	---	PILETAS	---
70	ABRAHÁN ULLOA	TAPIQUILARES	97889150
71	---	CORDONCILLOS	---

**ZONA 5 CASCO URBANO**

73	---	GREEN BOARD	---
74	---	BARRIO EL CENTRO	---
75	---	LAS GLORIAS	---
76	CARLOS GONZALES	EL REPARTO	---
77	---	BELLA VISTA	---
78	---	BRISAS DEL CAMPO	---
79	---	PUEBLO QUEMADO	---
80	---	RUTH	---
81	---	EL MILAGRO	---
82	---	ROBERTO	---
83	---	SANTOS LAÍNEZ	---
84	---	LA UNIÓN	---
85	---	CALVARIO	---
86	---	LAS CRUCITAS	---
87	---	LA HERRADURA	---
88	---	NUEVO PORVENIR	---
89	---	ROMERO	---
90	---	BRAZOS ABIERTOS	---
91	---	LOS PINOS	---
92	---	CAPIRO	---
93	DENIS ADALY MÁRQUEZ	CONCEPCIÓN	32264369
94	---	SAN JOSÉ	---
95	MARLON CABALLERO	SAN PABLO	99692811

96	---	LA CUSUMBA	---
97	---	B. SUYAPA	---
98	---	BUENOS AIRES	---
99	---	ALDEA BIJAGUAL	---

### **ZONA 6 CAJÓN**

100	---	BEJUCO	---
101	---	LOS HOBOS	---
102	---	ZAPOTE	---
103	---	PEDREGAL	---
104	---	PUERTO ESCONDIDO	---
105	MARCO ISAIAS MORAZAN	LA QUESERA	99097423
106	---	SANDILLERA	---
107	---	TOCORROSTIQUE	---
108	ANGEL GARCIA	TERRERITOS	---
109	---	LA CAJA	---
110	---	LOS PINOS	---
111	---	LA LAGUNA	---
112	---	PICACHO	---
113	JUAN RAMON	PLANES	99021932
114	---	PLAN GRANDE	---
115	---	POZOS DE AGUA	---
116	---	AGUAS DE LA REINA	---
117	---	CALICHE	---
118	---	LA BOLSITA	---
119	---	CONINCA	---
120	---	POZO SARCO	---
121	---	OCOTAL	---

### **ZONA 7 YOJOA**

122	---	YOJOA	---
123	---	LAS MARÍAS	---
124	---	OROPÉNDOLAS	---
125	---	ACHOTAL	---
126	---	PINOLAPA	---
127	---	EL CIPRÉS	---

### **ZONA 8 LOS CAMPOS**

128	---	CAMPO BARRANCO	---
129	---	CAMPO LLANO	---
130	---	LLANO ALDEA	---
131	---	CAMPO OLIVO	---
132	IRIS SUYAPA MARTINEZ	EL BATEY	96382321
133	---	SUBIRANA	---
134	NO HAY PATRONATO	LA COLMENA	---
135	---	LA DANTA	---
136	---	CHAGUITÓN	---
137	---	LAS CAÑAS	---
138	---	LA INEA	---
139	---	OCOTILLO	---
140	ESTEBAN RODRIGUEZ	ZACATALES	---
141	---	LA BARCA	---



## Estructura Social del Municipio

No	Nombre de la Organización Social	No. De Organizaciones	Objeto o Razón de Participación	Área de Influencia (Municipal, comunal, de Barrio)
1	Patronatos	108	Pro mejoramiento	Comunal
2	Juntas de Agua Rurales	47	Mejorar calidad de vida	Comunal
3	Consejo Municipal de Desarrollo Educativo (COMDE)	1	Mejorar la calidad de educación	Municipal
4	Consejo de Desarrollo Municipal (CODEM)	1	Apoyo a gestión Municipal	Municipal

## Inversion Social

Tipos y montos de inversión social que ejecutaron en el municipio

## Infraestructura Básica

### Vial

**Longitud de carreteras primarias, secundarias, caminos de penetración y su estado**

Carretera primaria se encuentra en excelente estado, las líneas secundarias en regular estado y las de Penetración en pésimo estado

## Descripción y numero de comunidades que no están comunicadas

Solo se encuentra la Comunidad de Volcan, la cual tiene una población de 78 personas y caminos de herradura.

## Electricidad

**Longitud de líneas de conducción primarias y secundarias existentes**

No existe un dato exacto de las líneas de conducción primarias y secundarias

**Número de estaciones de Distribución**  
**Comunidades no atendidas con el servicio**

1. Brisas de Monte verde
2. Piedra Amarilla
3. Volcán
4. Laguna del Jícaro
5. Los Mangos
6. Tapiquilares
7. La Sandillera
8. Puerto Escondido
9. El Pedregal
10. El Ocotal
11. La Enea
12. Las Cañas
13. Las Colmenas

**Telefonía y correos**

**Disponibilidad de líneas telefónicas domiciliarias**

**Número de abonados por Hondutel**

Santa Cruz de Yojoa: 480

Peña Blanca: 96

Lago de Yojoa: 20

**Agencias de servicio de Hondutel**

Se cuenta con 1 Agencia de Hondutel en Santa Cruz de Yojoa

**Agencias de Servicio de Honducor**

Se cuenta con 1 Agencia de Honducor en Santa Cruz de Yojoa

**Otras agencias de Telefonía Existente**

Claro y Tigo

## **Situación Social Actual**

## ZONA 1 PEÑA BLANCA

#	COMINUDAD	Centro Comunal	Canchas Futbol	Canchas Multiusos	Iglesias	Centro de Recreación	Hogar de Ancianos	Hogar de Niños	Centros de Rehabilitación	Cementerios	Áreas Turísticas	Centros de Salud	Clínicas Odontológicas	Clínicas Privadas	Centros educativos	Formación Artesanal	Educación a Distancia	Educación Técnica
1	B° SUYAPA	0	3	0	1	0	0	2	0	0	2	0	0	2	4	0	0	1
2	SAN VICENTE	0	0	0	1	0	0	0	0	0	0	0	0	1	2	0	0	0
3	B° EL CENTRO	2	0	0	2	0	0	0	0	0	0	0	1	4	0	0	0	0
4	COL 25 DE MAYO	1	1	1	7	0	0	0	0	0	0	0	1	1	2	0	0	0
5	COL ENMANUEL	0	1	0	2	0	0	0	0	0	0	0	0	0	0	0	0	0
6	B° LA NARANERA	0	0	0	1	0	0	0	0	0	0	0	0	0	0	0	0	0
7	B° EL EUCALIPTO	0	0	0	0	0	0	0	0	0	0	0	0	0	0	0	0	0
8	B° EL NACIMIENTO	0	0	0	1	0	0	0	0	0	0	0	0	1	0	0	0	0
9	B° EL GUAYABO	0	0	0	1	0	0	0	0	0	0	0	0	0	0	0	0	0
10	COL BETHEL	0	0	0	0	0	0	1	0	0	0	0	0	0	0	0	0	0
11	CO MONTREAL	0	0	0	0	0	0	0	0	0	0	0	0	0	0	0	0	0
12	COL BRISAS DEL CANAL	0	1	0	2	0	0	0	0	0	0	0	0	0	0	0	0	0
13	B° LOS PINOS	1	0	0	1	0	0	0	0	0	0	1	0	1	2	0	0	0
14	B° LA TORRE	0	0	0	3	0	0	0	0	1	0	0	0	0	2	0	0	0
15	BUENA VISTA	0	0	0	3	0	0	0	0	1	0	0	0	0	2	0	0	0
16	LA FE	1	1	0	3	0	0	0	0	1	0	0	0	0	3	0	0	0

17	AGUA AZUL RANCHO	1	1	1	5	0	0	0	0	1	0	0	0	0	2	0	0	0
18	CO 3 DE OBTUBRE	0	0	0	2	0	0	0	0	0	0	0	0	0	2	0	0	0
19	AGUA AZUL SIERRA	2	2	1	10	0	0	0	0	1	2	0	0	0	2	0	0	0
20	COL GRACIAS ADIOS	0	1	0	1	0	0	0	0	0	0	0	0	0	1	0	0	0
21	BOQUITA	0	1	0	0	0	0	0	0	0	4	0	0	0	1	0	0	0
22	CAMPANARIO	0	1	0	5	0	0	0	0	0	0	0	0	0	1	0	0	0
23	SANTA LUCIA	0	1	0	3	0	0	0	0	0	0	0	0	0	1	0	0	0
24	LOS CAMINOS	1	1	0	3	0	0	0	0	1	1	1	0	0	2	0	0	0
25	EL EDEN	2	2	0	4	0	0	0	0	0	0	0	0	0	5	0	0	0
26	EL JARAL	0	1	0	3	0	0	0	0	0	1	0	0	0	2	0	0	0
27	EL TIGRE	0	1	0	4	0	0	0	0	0	0	0	0	0	2	0	0	0
28	NUEVA ESPERANZA	1	1	0	3	0	0	0	0	1	0	0	0	0	2	0	0	0
29	LOS NARANJOS	0	2	1	9	0	0	1	0	0	4	0	0	0	2	0	0	0
30	BUENOS AIRES	0	1	1	8	0	0	0	0	0	0	0	0	0	2	0	0	0
31	LA AGUITA	0	1	0	1	0	0	0	0	1	0	0	0	0	3	0	0	0

## ZONA 2 BALÍN / LAGO

#	COMINUDAD	Centro Comunal	Canchas Futbol	Canchas Multiusos	Iglesias	Centro de Recreación	Hogar de Ancianos	Hogar de Niños	Centros de Rehabilitación	Cementerios	Áreas Turísticas	Centros de Salud	Clínicas Odontológicas	Clínicas Privadas	Centros educativos	Formación Artesanal	Educación a Distancia	Educación Técnica
1	LA CONSEPCIÓN	0	1	0	3	0	0	0	0	0	0	0	0	0	3	0	0	0
2	EL OLVIDO	1	1	0	5	0	0	0	0	1	0	0	0	0	2	0	0	0
3	LAS FLORES SIERRA Y CAMPO	1	1	0	3	0	0	0	0	0	0	1	0	0	2	0	0	0
4	BUENOS AIRES FLORE	0	1	0	6	0	0	0	0	1	0	0	0	0	1	0	0	0
5	LAS LOMITAS	0	1	0	3	0	0	0	0	0	0	0	0	0	2	0	0	0
6	EL BALN	0	1	0	6	0	0	0	0	0	1	0	0	0	3	0	0	0
7	LA CAÑADA	0	1	0	1	0	0	0	0	1	0	0	0	0	1	0	0	0
8	LOS CHORROS	0	0	0	1	0	0	0	0	0	0	0	0	0	1	0	0	0
9	BRISAS DEL CAMPO	0	1	0	0	0	0	0	0	1	0	0	0	0	1	0	0	0
10	MONTECILLOS	0	0	0	1	0	0	0	0	1	0	0	0	0	1	0	0	0
11	PAYACAM	0	0	0	3	0	0	0	0	0	0	0	0	0	2	0	0	0
12	EL BAMBU	0	0	0	0	0	0	0	0	0	0	0	0	0	1	0	0	0

13	LA GUAMA	0	1	0	7	0	0	0	0	0	0	0	0	0	3	0	1	0
14	SANTA ELENA	2	1	0	12	0	0	0	0	1	0	0	0	0	2	0	0	0
15	LOS PINOS PANACAN	0	1	0	1	0	0	0	0	0	0	0	0	0	1	0	0	0
16	PUENTE GRINGO	0	0	0	1	0	0	0	0	0	1	0	0	0	0	0	0	0
17	MONTE VERDE	0	1	0	2	0	0	0	0	0	2	0	0	0	2	0	0	0
18	BRISA MONTE VERDE	0	1	0	0	0	0	0	0	0	0	0	0	0	0	0	0	0
19	EL CACAO	0	0	0	0	0	0	0	0	0	0	0	0	0	1	0	0	0
20	SANTA FE	0	0	0	2	0	0	0	0	0	0	0	0	0	1	0	0	0
21	PLAYAS DE MARIA	0	0	0	0	0	0	0	0	0	37	0	0	0	0	0	0	0

## ZONA 3 SAN ISIDRO

#	COMINUDAD	Centro Comunal	Canchas Fútbol	Canchas Multiusos	Iglesias	Centro de Recreación	Hogar de Ancianos	Hogar de Niños	Centros de Rehabilitación	Cementerios	Áreas Turísticas	Centros de Salud	Clínicas Odontológicas	Clínicas Privadas	Centros educativos	Formación Artesanal	Educación a Distancia	Educación Técnica
1	LA CEIBITA	0	1	0	3	0	0	0	0	0	0	0	0	0	2	0	0	0
2	CABAÑAS	2	0	0	0	0	0	0	0	0	0	0	0	0	0	0	0	0
3	CASITAS	0	1	0	8	0	0	0	0	1	0	0	0	0	2	0	0	0
4	SAN ISIDRO	1	1	1	8	0	0	0	0	1	1	1	0	0	4	0	0	0
5	LAS DELICIAS	0	1	0	5	0	0	0	0	1	0	0	0	0	4	0	0	0
6	LA VICTORIA	0	1	0	3	0	0	0	0	1	0	0	0	0	2	0	0	0
7	SAN BARTOLO	1	1	0	3	0	0	0	0	0	0	0	0	0	2	0	0	0
8	NUEVA ESPERANZA	0	1	0	2	0	0	0	0	0	0	0	0	0	2	0	0	0
9	VOLCAN	0	0	0	0	0	0	0	0	0	0	0	0	0	0	0	0	0
10	PIEDRAS AMARILLAS	0	0	0	1	0	0	0	0	0	0	0	0	0	1	0	0	0
11	LA PAZ	0	0	0	1	0	0	0	0	0	0	0	0	0	1	0	0	0
12	PICACHITO	0	0	0	2	0	0	0	0	1	0	0	0	0	2	0	0	0
13	AGUA AMARILLA	0	1	0	3	0	0	0	0	0	0	0	0	0	2	0	0	0



## ZONA 4 ZOOLOGICO

#	COMINUDAD	Centro Comunal	Canchas Futbol	Canchas Multiusos	Iglesias	Centro de Recreación	Hogar de Ancianos	Hogar de Niños	Centros de Rehabilitación	Cementerios	Áreas Turísticas	Centros de Salud	Clínicas Odontológicas	Clínicas Privadas	Centros educativos	Formación Artesanal	Educación a Distancia	Educación Técnica
1	SAN ANTONIO	0	1	0	6	0	0	0	0	1	0	0	0	0	2	0	0	0
2	LA ESTRIBANA	0	0	0	1	0	0	0	0	0	0	0	0	0	1	0	0	0
3	LA LAGUNA DEL JICARO	0	1	0	1	0	0	0	0	0	0	0	0	0	1	0	0	0
4	LOS MANGOS	0	0	0	1	0	0	0	0	0	0	0	0	0	1	0	0	0
5	PILETAS	0	1	0	1	0	0	0	0	0	0	0	0	0	1	0	0	0
6	TAPIQUILARES	0	0	0	1	0	0	0	0	1	0	0	0	0	1	0	0	0
7	CORDONCILLO	0	1	0	3	0	0	0	0	0	0	0	0	0	2	0	0	0

## ZONA 5 CASCO URBANO

#	COMINUDAD	Centro Comunal	CanchasFutbol	Canchas Multiusos	Iglesias	Centro de Recreación	Hogar de Ancianos	Hogar de Niños	Centros de Rehabilitación	Cementerios	ÁreasTurísticas	Centros de Salud	ClínicasOdontológicas	Clínicas Privadas	Centros educativos	Formación Artesanal	Educación a Distancia	EducaciónTécnica
1	GREEN BOARD	0	0	0	0	0	0	0	0	0	0	0	0	0	0	0	0	0
2	Bº EL CENTRO	1	0	0	3	1	0	0	0	0	1	1	4	6	3	0	0	0
3	Bº LA GLORIA	0	0	0	2	0	0	0	0	0	0	0	0	0	3	0	0	0
4	COL EL REPARTO	0	1	0	3	0	0	0	0	1	0	0	0	1	2	0	0	0
5	B. BELLA VISTA	0	0	0	0	0	0	0	0	0	0	0	0	0	1	0	0	0
6	C. BRISAS DEL CAMPO(HBTD)	0	0	0	1	0	0	0	0	0	0	0	0	0	0	0	0	0
7	PUEBLO QUEMADO	0	0	0	4	0	0	0	0	0	0	0	0	0	2	0	0	0
8	COL RUTH	0	0	0	3	0	0	0	0	0	0	0	0	0	0	0	0	0
9	Bº EL MILAGRO	0	1	0	1	0	0	0	0	0	0	0	0	0	2	0	0	0
10	COL ROBERTO	0	0	0	1	0	0	0	0	0	0	0	0	0	0	0	0	0
11	COL SANTOS LAINEZ	0	0	0	0	0	0	0	0	0	0	0	0	0	0	0	0	0
12	Bº LA UNION	0	0	0	2	0	0	0	0	0	0	0	0	1	0	0	0	0
13	Bº EL CALVARIO	0	0	0	0	0	0	0	0	0	0	0	1	1	0	0	0	0

14	Bº LAS CRUZITAS	0	1	0	6	0	0	0	0	0	0	0	0	0	2	0	0	0
15	Bº LA HERRADURA	0	0	0	2	0	0	0	0	0	0	0	0	0	0	0	0	0
16	COL NUEVO PORVENIR	0	0	0	0	0	0	0	0	0	0	0	0	0	0	0	0	0
17	COL ROMERO	0	0	0	3	0	0	0	0	0	0	0	0	0	0	0	0	0
18	COL BRAZOS ABIERTOSO	0	0	0	1	0	1	0	0	0	0	0	0	0	0	1	0	0
19	Bº LOS PINOS	0	0	0	1	0	0	0	0	0	0	0	0	0	0	0	0	0
20	Bº CAPIRO	0	0	0	3	0	0	0	0	0	0	0	0	1	2	0	1	0
21	Bº CONSEPCION	0	0	0	7	2	0	0	0	0	0	0	0	0	3	0	1	0
22	Bº SAN JOSE	0	0	0	1	0	0	0	0	0	0	0	0	0	1	0	1	0
23	COL SAN PABLO	0	0	0	1	0	0	0	0	0	0	0	0	0	1	0	0	0
24	COL CUZUMBA	0	0	0	1	0	0	0	0	0	0	0	0	0	0	0	0	0
25	Bº SUYAPA	0	0	0	4	0	0	0	0	0	0	0	0	0	3	0	0	0
26	Bº BUENOS AIRES	0	0	0	1	0	0	0	0	0	0	0	0	1	1	0	0	0
27	EL BIJAGUAL	1	1	0	2	0	0	0	0	0	0	0	0	0	1	0	0	0

## ZONA 6 EL CAJON

#	COMINUDAD	Centro Comunal	Canchas Futbol	Canchas Multiusos	Iglesias	Centro de Recreación	Hogar de Ancianos	Hogar de Niños	Centros de Rehabilitación	Cementerios	Áreas Turísticas	Centros de Salud	Clínicas Odontológicas	Clínicas Privadas	Centros educativos	Formación Artesanal	Educación a Distancia	Educación Técnica
1	EL BEJUCO	0	0	0	0	0	0	0	0	0	0	0	0	0	0	0	0	0
2	EL HOBO	0	1	0	1	0	0	0	0	0	0	0	0	0	1	0	0	0
3	EL ZAPOTE	0	1	0	9	0	0	0	0	1	0	0	0	0	1	0	0	0
4	EL PEDREGAL	1	0	0	0	0	0	0	0	0	0	0	0	0	0	0	0	0
5	PUERTO ESCONDIDO	1	0	0	2	0	0	0	0	0	0	0	0	0	1	0	0	0
6	LA QUESERA	0	1	0	2	0	0	0	0	0	0	0	0	0	1	0	0	0
7	SANDILLERA	0	0	0	0	0	0	0	0	0	0	0	0	0	1	0	0	0
8	TOCORROSTIQUE	0	0	0	0	0	0	0	0	0	0	0	0	0	0	0	0	0
9	TERRERITOS	1	1	0	2	0	0	0	0	1	0	0	0	0	1	0	0	0
10	LA CAJA	0	0	0	0	0	0	0	0	0	0	0	0	0	0	0	0	0
11	LOS PINOS CAJON	0	1	0	1	0	0	0	0	0	0	1	0	0	0	0	0	0
12	LA LAGUNA CAJON	0	1	1	1	0	0	0	0	0	1	0	0	0	2	0	0	0
13	EL PICACHO	0	0	0	2	0	0	0	0	0	0	0	0	0	1	0	0	0
14	LOS PLANES	0	1	0	1	0	0	0	0	0	0	0	0	0	1	0	0	0

15	PLAN GRANDE	0	1	0	2	0	0	0	0	1	0	0	0	0	2	0	0	0
16	POZOS DE AGUA	0	0	1	2	0	0	0	0	0	0	0	0	0	2	0	0	0
17	GUAS DE LA REINA	0	1	0	2	0	0	0	0	0	0	0	0	0	2	0	0	0
18	CALICHE	0	1	0	2	0	0	0	0	0	0	0	0	0	2	0	0	0
19	LA BOLSITA	0	1	0	3	0	0	0	0	0	0	1	0	0	2	0	0	0
20	CONINCA	0	1	0	2	0	0	0	0	0	0	0	0	0	2	0	0	0
21	POZO SARCO	0	0	0	1	0	0	0	0	0	0	0	0	0	0	0	0	0
22	EL OCOTAL	0	0	0	2	0	0	0	0	0	1	0	0	0	2	0	0	0

## ZONA 7 YOJOA

#	COMINUDAD	Centro Comunal	Canchas Futbol	Canchas Multiusos	Iglesias	Centro de Recreación	Hogar de Ancianos	Hogar de Niños	Centros de Rehabilitación	Cementerios	Áreas Turísticas	Centros de Salud	Clínicas Odontológicas	Clínicas Privadas	Centros educativos	Formación Artesanal	Educación a Distancia	Educación Técnica
1	LAS MARIAS	1	1	1	4	0	0	0	0	1	0	0	0	0	2	0	0	0
2	OROPENDULAS	1	1	0	6	0	0	0	0	1	0	0	0	0	2	0	0	0
3	EL ACHIOTAL	1	1	0	6	0	0	0	0	1	0	0	0	0	2	0	0	0
4	PINOLAPA	1	1	0	2	0	0	0	0	0	0	0	0	0	2	0	0	0
5	EL CIPRES	0	0	0	3	0	0	0	0	0	0	0	0	0	1	0	0	0
6	YOJOA	1	4	1	22	2	0	0	0	1	1	1	1	2	7	0	0	0

## ZONA 8 LOS CAMPOS

#	COMUNIDAD	Centro Comunal	Canchas Fútbol	Canchas Multiusos	Iglesias	Centro de Recreación	Hogar de Ancianos	Hogar de Niños	Centros de Rehabilitación	Cementerios	Áreas Turísticas	Centros de Salud	Clínicas Odontológicas	Clínicas Privadas	Centros educativos	Formación Artesanal	Educación a Distancia	Educación Técnica
1	CAMPO BARRANCO	1	1	0	8	0	0	0	0	1	0	0	0	0	2	0	0	0
2	CAMPO LANO	0	1	0	3	0	0	0	1	0	0	0	0	0	2	0	0	0
3	LLANO ALDEA	1	2	0	7	0	0	0	0	1	0	1	0	2	2	0	0	0
4	CAMPO OLIVO	0	1	0	2	0	0	0	0	0	0	0	0	0	1	0	0	0
5	EL BATEY	0	1	0	1	0	0	0	0	0	0	0	0	0	2	0	0	0
6	SUBIRANA EL OLIVAR	0	1	0	7	0	0	0	0	1	0	0	0	0	2	0	0	0
7	LA COMENA	0	0	0	0	0	0	0	0	0	0	0	0	0	1	0	0	0
8	LA DANTA	0	0	0	1	0	0	0	0	0	0	0	0	0	1	0	0	0
9	CHAGUITON	0	1	0	2	0	0	0	0	0	0	0	0	0	2	0	0	0
9	LAS CAÑAS	0	0	0	0	0	0	0	0	0	0	0	0	0	1	0	0	0

10	LA INEA	0	0	0	1	0	0	0	0	0	0	0	0	0	1	0	0	0
11	OCOTILLO	0	1	0	0	0	0	0	0	0	0	0	0	0	1	0	0	0
12	ZACATALES	0	1	0	7	0	0	0	0	0	0	0	0	0	4	0	0	0
13	LA BARCA	1	1	0	4	0	0	0	0	1	0	0	0	0	1	0	0	0

INFORMACION EDUCATIVA CONA 1 PEÑA BLANCA

Nº	ALDEA	KINDER (J/N)	NOMBRE	ESCUELA/CENTRO BASICO	NOMBRE	CCEPRED	NOMBRE	INSTITUTO	NOMBRE
1	B. SUYAPA	01	Lake Yojoa	01	Lake Yojoa	0		3	Lake Yojoa Tec. Nuevo Milenio Canada

Nº	ALDEA	KINDER (J/N)	NOMBRE	ESCUELA/CENTRO BASICO	NOMBRE	CCEPRED	NOMBRE	INSTITUTO	NOMBRE
2	C. San Vicente	0		1	CEA			2	CEA Academia Bilingüe Berta de Witt

Nº	ALDEA	KINDER (J/N)	NOMBRE	ESCUELA/CENTRO BASICO	NOMBRE	CCEPRED	NOMBRE	INSTITUTO	NOMBRE
3	B. El Centro	0		0	0	0	0	0	0

Nº	ALDEA	KINDER (J/N)	NOMBRE	ESCUELA/CENTRO BASICO	NOMBRE	CCEPRED	NOMBRE	INSTITUTO	NOMBRE
4	Col. 25 de mayo	1	Dra. Cecilia de Callejas	01	Afrnold David Sanhez	0		0	



<b>Nº</b>	<b>ALDEA</b>	<b>KINDER (J/N)</b>	<b>NOMBRE</b>	<b>ESCUELA/CENTRO BASICO</b>	<b>NOMBRE</b>	<b>CCEPRED</b>	<b>NOMBRE</b>	<b>INSTITUTO</b>	<b>NOMBRE</b>
6	Col. Emanuel	0		0		0		0	

<b>Nº</b>	<b>ALDEA</b>	<b>KINDER (J/N)</b>	<b>NOMBRE</b>	<b>ESCUELA/CENTRO BASICO</b>	<b>NOMBRE</b>	<b>CCEPRED</b>	<b>NOMBRE</b>	<b>INSTITUTO</b>	<b>NOMBRE</b>
7	B. La Naranjera	0		0		0		0	

<b>Nº</b>	<b>ALDEA</b>	<b>KINDER (J/N)</b>	<b>NOMBRE</b>	<b>ESCUELA/CENTRO BASICO</b>	<b>NOMBRE</b>	<b>CCEPRED</b>	<b>NOMBRE</b>	<b>INSTITUTO</b>	<b>NOMBRE</b>
8	B. El Eucalipto	0		0		0		0	

<b>Nº</b>	<b>ALDEA</b>	<b>KINDER (J/N)</b>	<b>NOMBRE</b>	<b>ESCUELA/CENTRO BASICO</b>	<b>NOMBRE</b>	<b>CCEPRED</b>	<b>NOMBRE</b>	<b>INSTITUTO</b>	<b>NOMBRE</b>
9	El Nacimiento	0		0		0		0	

<b>N<sup>o</sup></b>	<b>ALDEA</b>	<b>KINDE R (J/N)</b>	<b>NOMBRE</b>	<b>ESCUELA/ CENTRO BASICO</b>	<b>NOMBRE</b>	<b>CCEPRED</b>	<b>NOMBRE</b>	<b>INSTITUTO</b>	<b>NOMBRE</b>
10	El Guayabo	0		0		0		0	

<b>N<sup>o</sup></b>	<b>ALDEA</b>	<b>KINDE R (J/N)</b>	<b>NOMBRE</b>	<b>ESCUELA/ CENTRO BASICO</b>	<b>NOMBRE</b>	<b>CCEPRED</b>	<b>NOMBRE</b>	<b>INSTITUTO</b>	<b>NOMBRE</b>
11	Col. Bethel	0		0		0		0	

<b>N<sup>o</sup></b>	<b>ALDEA</b>	<b>KINDE R (J/N)</b>	<b>NOMBRE</b>	<b>ESCUELA/ CENTRO BASICO</b>	<b>NOMBRE</b>	<b>CCEPRED</b>	<b>NOMBRE</b>	<b>INSTITUTO</b>	<b>NOMBRE</b>
12	C. Montreal	0		0		0		0	

<b>N<sup>o</sup></b>	<b>ALDEA</b>	<b>KINDE R (J/N)</b>	<b>NOMBRE</b>	<b>ESCUELA/ CENTRO BASICO</b>	<b>NOMBRE</b>	<b>CCEPRED</b>	<b>NOMBRE</b>	<b>INSTITUTO</b>	<b>NOMBRE</b>
13	Col. Brisas del Canal	0		0		0		0	

<b>Nº</b>	<b>ALDEA</b>	<b>KINDER (J/N)</b>	<b>NOMBRE</b>	<b>ESCUELA/CENTRO BASICO</b>	<b>NOMBRE</b>	<b>CCEPRED</b>	<b>NOMBRE</b>	<b>INSTITUTO</b>	<b>NOMBRE</b>
14	B. los Pinos	02	Roberto Pineda C Liceo Evangélico	01	Ramón Rosa	01	Luz del Saber	0	

<b>Nº</b>	<b>ALDEA</b>	<b>KINDER (J/N)</b>	<b>NOMBRE</b>	<b>ESCUELA/CENTRO BASICO</b>	<b>NOMBRE</b>	<b>CCEPRED</b>	<b>NOMBRE</b>	<b>INSTITUTO</b>	<b>NOMBRE</b>
15	La Torre	0		01	Victoria Carrasco	01	Ines Cantarero Mendoza	0	

<b>Nº</b>	<b>ALDEA</b>	<b>KINDER (J/N)</b>	<b>NOMBRE</b>	<b>ESCUELA/CENTRO BASICO</b>	<b>NOMBRE</b>	<b>CCEPRED</b>	<b>NOMBRE</b>	<b>INSTITUTO</b>	<b>NOMBRE</b>
16	Buena Vista	0		01	Independencia	01	Rosario Cabañas	0	

<b>Nº</b>	<b>ALDEA</b>	<b>KINDER (J/N)</b>	<b>NOMBRE</b>	<b>ESCUELA/CENTRO BASICO</b>	<b>NOMBRE</b>	<b>CCEPRED</b>	<b>NOMBRE</b>	<b>INSTITUTO</b>	<b>NOMBRE</b>
17	La Fe	01	Pompilio Trochez	01	Popilio Trochez	0		0	

<b>N<sup>o</sup></b>	<b>ALDEA</b>	<b>KINDE R (J/N)</b>	<b>NOMBRE</b>	<b>ESCUELA/ CENTRO BASICO</b>	<b>NOMBRE</b>	<b>CCEPRED</b>	<b>NOMBRE</b>	<b>INSTITUTO</b>	<b>NOMBRE</b>
18	Agua Azul Rancho	01	10 de Septiembre	01	Pedro Nufio	0		0	

<b>N<sup>o</sup></b>	<b>ALDEA</b>	<b>KINDE R (J/N)</b>	<b>NOMBRE</b>	<b>ESCUELA/ CENTRO BASICO</b>	<b>NOMBRE</b>	<b>CCEPRED</b>	<b>NOMBRE</b>	<b>INSTITUTO</b>	<b>NOMBRE</b>
19	Col. 3 de Octubre	1	Rayos de Luz	1	Rafael Pineda Ponce	0		0	

<b>N<sup>o</sup></b>	<b>ALDEA</b>	<b>KINDE R (J/N)</b>	<b>NOMBRE</b>	<b>ESCUELA/ CENTRO BASICO</b>	<b>NOMBRE</b>	<b>CCEPRED</b>	<b>NOMBRE</b>	<b>INSTITUTO</b>	<b>NOMBRE</b>
20	Agua Azul Sierra	1	Amor y Vida	1	Marco Aurelio Soto	0		0	

<b>N<sup>o</sup></b>	<b>ALDEA</b>	<b>KINDE R (J/N)</b>	<b>NOMBRE</b>	<b>ESCUELA/ CENTRO BASICO</b>	<b>NOMBRE</b>	<b>CCEPRED</b>	<b>NOMBRE</b>	<b>INSTITUTO</b>	<b>NOMBRE</b>
21	Col. Gracias a Dios	0		1	15 de septiembre	0		0	

<b>N<sup>o</sup></b>	<b>ALDEA</b>	<b>KINDE R (J/N)</b>	<b>NOMBRE</b>	<b>ESCUELA/ CENTRO BASICO</b>	<b>NOMBRE</b>	<b>CCEPRED</b>	<b>NOMBRE</b>	<b>INSTITUTO</b>	<b>NOMBRE</b>
22	Boquita	0		1	La Fraternidad	0		0	

<b>N<sup>o</sup></b>	<b>ALDEA</b>	<b>KINDE R (J/N)</b>	<b>NOMBRE</b>	<b>ESCUELA/ CENTRO BASICO</b>	<b>NOMBRE</b>	<b>CCEPRED</b>	<b>NOMBRE</b>	<b>INSTITUTO</b>	<b>NOMBRE</b>
23	El Campanario	0		0		1	Oscar Rodezno Hernández	0	

<b>N<sup>o</sup></b>	<b>ALDEA</b>	<b>KINDE R (J/N)</b>	<b>NOMBRE</b>	<b>ESCUELA/ CENTRO BASICO</b>	<b>NOMBRE</b>	<b>CCEPRED</b>	<b>NOMBRE</b>	<b>INSTITUTO</b>	<b>NOMBRE</b>
24	Santa Lucia	0		1	Carlos Roberto Reina	1	Angelito Alegre	0	

<b>N<sup>o</sup></b>	<b>ALDEA</b>	<b>KINDE R (J/N)</b>	<b>NOMBRE</b>	<b>ESCUELA/ CENTRO BASICO</b>	<b>NOMBRE</b>	<b>CCEPRED</b>	<b>NOMBRE</b>	<b>INSTITUTO</b>	<b>NOMBRE</b>
25	Los Caminos	0		1	José Carlos López	1	Horizontes de Amistad	0	

<b>N<sup>o</sup></b>	<b>ALDEA</b>	<b>KINDE R (J/N)</b>	<b>NOMBRE</b>	<b>ESCUELA/ CENTRO BASICO</b>	<b>NOMBRE</b>	<b>CCEPRED</b>	<b>NOMBRE</b>	<b>INSTITUTO</b>	<b>NOMBRE</b>
26	El Eden	1	Benjamin Zelaya	1	Modesto Chacon	0		0	

<b>N<sup>o</sup></b>	<b>ALDEA</b>	<b>KINDE R (J/N)</b>	<b>NOMBRE</b>	<b>ESCUELA/ CENTRO BASICO</b>	<b>NOMBRE</b>	<b>CCEPRED</b>	<b>NOMBRE</b>	<b>INSTITUTO</b>	<b>NOMBRE</b>
27	El Jaral	0		1	CEB Luis Landa	1	Emerito Pineda	0	

<b>N<sup>o</sup></b>	<b>ALDEA</b>	<b>KINDE R (J/N)</b>	<b>NOMBRE</b>	<b>ESCUELA/ CENTRO BASICO</b>	<b>NOMBRE</b>	<b>CCEPRED</b>	<b>NOMBRE</b>	<b>INSTITUTO</b>	<b>NOMBRE</b>
28	El Tigre	1	Superación Infantil	1	CEB Pedro Nufio	1	La Casa de los angeles		

<b>N<sup>o</sup></b>	<b>ALDEA</b>	<b>KINDE R (J/N)</b>	<b>NOMBRE</b>	<b>ESCUELA/ CENTRO BASICO</b>	<b>NOMBRE</b>	<b>CCEPRED</b>	<b>NOMBRE</b>	<b>INSTITUTO</b>	<b>NOMBRE</b>
29	Nueva Esperanza	1	Japon	1	Minerva	0		0	

<b>Nº</b>	<b>ALDEA</b>	<b>KINDER (J/N)</b>	<b>NOMBRE</b>	<b>ESCUELA/CENTRO BASICO</b>	<b>NOMBRE</b>	<b>CCEPRED</b>	<b>NOMBRE</b>	<b>INSTITUTO</b>	<b>NOMBRE</b>
30	Los Naranjos	3	Juan Ambrosio Wisdom Bilingual Eternal Family	2	Eternal Family Wisdom Bilingual CEB Teresa Morejon Bogran	0		0	

<b>Nº</b>	<b>ALDEA</b>	<b>KINDER (J/N)</b>	<b>NOMBRE</b>	<b>ESCUELA/CENTRO BASICO</b>	<b>NOMBRE</b>	<b>CCEPRED</b>	<b>NOMBRE</b>	<b>INSTITUTO</b>	<b>NOMBRE</b>
31	Bo. Buenos Aires	1	Mi Segundo Hogar	1	Presentacion Centeno	0		0	

<b>Nº</b>	<b>ALDEA</b>	<b>KINDER (J/N)</b>	<b>NOMBRE</b>	<b>ESCUELA/CENTRO BASICO</b>	<b>NOMBRE</b>	<b>CCEPRED</b>	<b>NOMBRE</b>	<b>INSTITUTO</b>	<b>NOMBRE</b>
32	La Aguita	0		1	Julio Cesar Pineda	1	Julio Cesar Pineda	0	

INFORMACION EDUCATIVA ZONA 2 BALÍN LAGO

<b>N<sub>e</sub></b>	<b>ALDEA</b>	<b>KINDE R (J/N)</b>	<b>NOMBRE</b>	<b>ESCUELA/ CENTRO BASICO</b>	<b>NOMBRE</b>	<b>CCEPRED</b>	<b>NOMBRE</b>	<b>INSTITUTO</b>	<b>NOMBRE</b>
1	La Concepcion	1	Nuevo Amanecer	1	Miguel Paz Barahona	0		0	

<b>N<sub>e</sub></b>	<b>ALDEA</b>	<b>KINDE R (J/N)</b>	<b>NOMBRE</b>	<b>ESCUELA/ CENTRO BASICO</b>	<b>NOMBRE</b>	<b>CCEPRED</b>	<b>NOMBRE</b>	<b>INSTITUTO</b>	<b>NOMBRE</b>
2	El Olvido	0		1	Patria	1	Jardin del Valle		

<b>N<sub>e</sub></b>	<b>ALDEA</b>	<b>KINDE R (J/N)</b>	<b>NOMBRE</b>	<b>ESCUELA/ CENTRO BASICO</b>	<b>NOMBRE</b>	<b>CCEPRED</b>	<b>NOMBRE</b>	<b>INSTITUTO</b>	<b>NOMBRE</b>
3	Las Flores Campo y Sierra	1	Martha Reina Orellana	1	Jose Trinidad Cabañas				

<b>N<sub>e</sub></b>	<b>ALDEA</b>	<b>KINDE R (J/N)</b>	<b>NOMBRE</b>	<b>ESCUELA/ CENTRO BASICO</b>	<b>NOMBRE</b>	<b>CCEPRED</b>	<b>NOMBRE</b>	<b>INSTITUTO</b>	<b>NOMBRE</b>
4	Buenos Aires, Las Flores	0		0		0		0	



<b>N<sup>o</sup></b>	<b>ALDEA</b>	<b>KINDE R (J/N)</b>	<b>NOMBRE</b>	<b>ESCUELA/ CENTRO BASICO</b>	<b>NOMBRE</b>	<b>CCEPRED</b>	<b>NOMBRE</b>	<b>INSTITUTO</b>	<b>NOMBRE</b>
5	Las Lomitas	0		1	Matiniano Vasquez	1	Manuel de Jesus Subirana	0	

<b>N<sup>o</sup></b>	<b>ALDEA</b>	<b>KINDE R (J/N)</b>	<b>NOMBRE</b>	<b>ESCUELA/ CENTRO BASICO</b>	<b>NOMBRE</b>	<b>CCEPRED</b>	<b>NOMBRE</b>	<b>INSTITUTO</b>	<b>NOMBRE</b>
6	San Jose de Balin	1	Jose Trinidad Cabañas	1	CEB Republica de Honduras	0		0	

<b>N<sup>o</sup></b>	<b>ALDEA</b>	<b>KINDE R (J/N)</b>	<b>NOMBRE</b>	<b>ESCUELA/ CENTRO BASICO</b>	<b>NOMBRE</b>	<b>CCEPRED</b>	<b>NOMBRE</b>	<b>INSTITUTO</b>	<b>NOMBRE</b>
7	La Cañada	0		1	Manuel Antonio romero	01	La Cañada	0	

<b>N<sup>o</sup></b>	<b>ALDEA</b>	<b>KINDE R (J/N)</b>	<b>NOMBRE</b>	<b>ESCUELA/ CENTRO BASICO</b>	<b>NOMBRE</b>	<b>CCEPRED</b>	<b>NOMBRE</b>	<b>INSTITUTO</b>	<b>NOMBRE</b>
8	Los Chorros	0		1	Hector Sabillon Cruz	1	Rayitos de Sol	0	

<b>N<sub>e</sub></b>	<b>ALDEA</b>	<b>KINDE R (J/N)</b>	<b>NOMBRE</b>	<b>ESCUELA/ CENTRO BASICO</b>	<b>NOMBRE</b>	<b>CCEPRED</b>	<b>NOMBRE</b>	<b>INSTITUTO</b>	<b>NOMBRE</b>
9	Brisas del Campo	0		1	Osman Javier Hernandez	1	Juan Ramon Lopez	0	

<b>N<sub>e</sub></b>	<b>ALDEA</b>	<b>KINDE R (J/N)</b>	<b>NOMBRE</b>	<b>ESCUELA/ CENTRO BASICO</b>	<b>NOMBRE</b>	<b>CCEPRED</b>	<b>NOMBRE</b>	<b>INSTITUTO</b>	<b>NOMBRE</b>
10	Montecillos	0		1	Arnol David Sanchez	1	Oscar Rodezno Hernandez	1	

<b>N<sub>e</sub></b>	<b>ALDEA</b>	<b>KINDE R (J/N)</b>	<b>NOMBRE</b>	<b>ESCUELA/ CENTRO BASICO</b>	<b>NOMBRE</b>	<b>CCEPRED</b>	<b>NOMBRE</b>	<b>INSTITUTO</b>	<b>NOMBRE</b>
11	Payacam	0		2	Moises Starkman Pinel Roberto Pineda Chacon	1	Amor y Esperanza	1	

<b>N<sub>e</sub></b>	<b>ALDEA</b>	<b>KINDE R (J/N)</b>	<b>NOMBRE</b>	<b>ESCUELA/ CENTRO BASICO</b>	<b>NOMBRE</b>	<b>CCEPRED</b>	<b>NOMBRE</b>	<b>INSTITUTO</b>	<b>NOMBRE</b>
12	El Bambu	0		0		1	Francisco Morazan	0	

<b>Nº</b>	<b>ALDEA</b>	<b>KINDER (J/N)</b>	<b>NOMBRE</b>	<b>ESCUELA/CENTRO BASICO</b>	<b>NOMBRE</b>	<b>CCEPRED</b>	<b>NOMBRE</b>	<b>INSTITUTO</b>	<b>NOMBRE</b>
13	La Guama	1	Sendero de Amistad	1	Froilan Turcios	0		1	Yoco-Ha

<b>Nº</b>	<b>ALDEA</b>	<b>KINDER (J/N)</b>	<b>NOMBRE</b>	<b>ESCUELA/CENTRO BASICO</b>	<b>NOMBRE</b>	<b>CCEPRED</b>	<b>NOMBRE</b>	<b>INSTITUTO</b>	<b>NOMBRE</b>
14	Santa Elena	1	Jack Arevalo Fuentes	1	Dionisio de Herrera	0		0	

<b>Nº</b>	<b>ALDEA</b>	<b>KINDER (J/N)</b>	<b>NOMBRE</b>	<b>ESCUELA/CENTRO BASICO</b>	<b>NOMBRE</b>	<b>CCEPRED</b>	<b>NOMBRE</b>	<b>INSTITUTO</b>	<b>NOMBRE</b>
15	Los Pinos Payacam	0		0		0		0	

<b>Nº</b>	<b>ALDEA</b>	<b>KINDER (J/N)</b>	<b>NOMBRE</b>	<b>ESCUELA/CENTRO BASICO</b>	<b>NOMBRE</b>	<b>CCEPRED</b>	<b>NOMBRE</b>	<b>INSTITUTO</b>	<b>NOMBRE</b>
16	Puente Gringo	0		0		0		0	

<b>N<sup>o</sup></b>	<b>ALDEA</b>	<b>KINDE R (J/N)</b>	<b>NOMBRE</b>	<b>ESCUELA/ CENTRO BASICO</b>	<b>NOMBRE</b>	<b>CCEPRED</b>	<b>NOMBRE</b>	<b>INSTITUTO</b>	<b>NOMBRE</b>
17	Monte Verde	1	Luz y Vida	1	Ramon Rosa	0		0	

<b>N<sup>o</sup></b>	<b>ALDEA</b>	<b>KINDE R (J/N)</b>	<b>NOMBRE</b>	<b>ESCUELA/ CENTRO BASICO</b>	<b>NOMBRE</b>	<b>CCEPRED</b>	<b>NOMBRE</b>	<b>INSTITUTO</b>	<b>NOMBRE</b>
18	Brisas de Monte Verde	0		0		0		0	

<b>N<sup>o</sup></b>	<b>ALDEA</b>	<b>KINDE R (J/N)</b>	<b>NOMBRE</b>	<b>ESCUELA/ CENTRO BASICO</b>	<b>NOMBRE</b>	<b>CCEPRED</b>	<b>NOMBRE</b>	<b>INSTITUTO</b>	<b>NOMBRE</b>
19	El Cacao	0		1	Gaspar Palacios	1	Gaspar Palacios		

<b>N<sup>o</sup></b>	<b>ALDEA</b>	<b>KINDE R (J/N)</b>	<b>NOMBRE</b>	<b>ESCUELA/ CENTRO BASICO</b>	<b>NOMBRE</b>	<b>CCEPRED</b>	<b>NOMBRE</b>	<b>INSTITUTO</b>	<b>NOMBRE</b>
20	Santa Fe	0		1	Ramiro Cabañas Pineda	1	Ramiro Cabañas	0	

<b>Nº</b>	<b>ALDEA</b>	<b>KINDER (J/N)</b>	<b>NOMBRE</b>	<b>ESCUELA/CENTRO BASICO</b>	<b>NOMBRE</b>	<b>CCEPRED</b>	<b>NOMBRE</b>	<b>INSTITUTO</b>	<b>NOMBRE</b>
21	Playas de Maria	0		0		0		0	

INFORMACION EDUCATIVA ZONA 3 SAN ISIDRO

<b>Nº</b>	<b>ALDEA</b>	<b>KINDER (J/N)</b>	<b>NOMBRE</b>	<b>ESCUELA/CENTRO BASICO</b>	<b>NOMBRE</b>	<b>CCEPRED</b>	<b>NOMBRE</b>	<b>INSTITUTO</b>	<b>NOMBRE</b>
1	Ceibita	0		1	Jose Maria Tobias Rosa	1	Justo Pastor Izaguirre	0	

<b>Nº</b>	<b>ALDEA</b>	<b>KINDER (J/N)</b>	<b>NOMBRE</b>	<b>ESCUELA/CENTRO BASICO</b>	<b>NOMBRE</b>	<b>CCEPRED</b>	<b>NOMBRE</b>	<b>INSTITUTO</b>	<b>NOMBRE</b>
2	Cabañas	0		0		0		0	

<b>Nº</b>	<b>ALDEA</b>	<b>KINDER (J/N)</b>	<b>NOMBRE</b>	<b>ESCUELA/CENTRO BASICO</b>	<b>NOMBRE</b>	<b>CCEPRED</b>	<b>NOMBRE</b>	<b>INSTITUTO</b>	<b>NOMBRE</b>
3	Casitas	01	Infantil	1	Manuel Bonilla	0		0	

<b>N<sub>e</sub></b>	<b>ALDEA</b>	<b>KINDE R (J/N)</b>	<b>NOMBRE</b>	<b>ESCUELA/ CENTRO BASICO</b>	<b>NOMBRE</b>	<b>CCEPRED</b>	<b>NOMBRE</b>	<b>INSTITUTO</b>	<b>NOMBRE</b>
4	San Isidro	2	Martha reina Orellana				4	San Isidro	2

<b>N<sub>e</sub></b>	<b>ALDEA</b>	<b>KINDE R (J/N)</b>	<b>NOMBRE</b>	<b>ESCUELA/ CENTRO BASICO</b>	<b>NOMBRE</b>	<b>CCEPRED</b>	<b>NOMBRE</b>	<b>INSTITUTO</b>	<b>NOMBRE</b>
5	Las Delicias	0		1	Republica de Mexico	1	Republica de Mexico	0	

<b>N<sub>e</sub></b>	<b>ALDEA</b>	<b>KINDE R (J/N)</b>	<b>NOMBRE</b>	<b>ESCUELA/ CENTRO BASICO</b>	<b>NOMBRE</b>	<b>CCEPRED</b>	<b>NOMBRE</b>	<b>INSTITUTO</b>	<b>NOMBRE</b>
7	San Bartolo	1	Arnold David Sanchez	1	Jose Trinidad Cabañas	0		0	

<b>N<sub>e</sub></b>	<b>ALDEA</b>	<b>KINDE R (J/N)</b>	<b>NOMBRE</b>	<b>ESCUELA/ CENTRO BASICO</b>	<b>NOMBRE</b>	<b>CCEPRED</b>	<b>NOMBRE</b>	<b>INSTITUTO</b>	<b>NOMBRE</b>
6	La Victoria	0		1	Modesto Chacon	1	Reino de España	0	

<b>N<sup>o</sup></b>	<b>ALDEA</b>	<b>KINDE R (J/N)</b>	<b>NOMBRE</b>	<b>ESCUELA/ CENTRO BASICO</b>	<b>NOMBRE</b>	<b>CCEPRED</b>	<b>NOMBRE</b>	<b>INSTITUTO</b>	<b>NOMBRE</b>
8	Nueva Esperanza II	0		1	Adan Moge Ayala	1	Esperanza y Vida	0	

<b>N<sup>o</sup></b>	<b>ALDEA</b>	<b>KINDE R (J/N)</b>	<b>NOMBRE</b>	<b>ESCUELA/ CENTRO BASICO</b>	<b>NOMBRE</b>	<b>CCEPRED</b>	<b>NOMBRE</b>	<b>INSTITUTO</b>	<b>NOMBRE</b>
9	El Volcan	0		0		0		0	

<b>N<sup>o</sup></b>	<b>ALDEA</b>	<b>KINDE R (J/N)</b>	<b>NOMBRE</b>	<b>ESCUELA/ CENTRO BASICO</b>	<b>NOMBRE</b>	<b>CCEPRED</b>	<b>NOMBRE</b>	<b>INSTITUTO</b>	<b>NOMBRE</b>
10	Piedras Amarillas	0		1	Roberto Pineda Chacon	0		0	

<b>N<sup>o</sup></b>	<b>ALDEA</b>	<b>KINDE R (J/N)</b>	<b>NOMBRE</b>	<b>ESCUELA/ CENTRO BASICO</b>	<b>NOMBRE</b>	<b>CCEPRED</b>	<b>NOMBRE</b>	<b>INSTITUTO</b>	<b>NOMBRE</b>
11	La Paz	0		1	Jose Cecilio del Valle	0		0	

<b>Nº</b>	<b>ALDEA</b>	<b>KINDER (J/N)</b>	<b>NOMBRE</b>	<b>ESCUELA/CENTRO BASICO</b>	<b>NOMBRE</b>	<b>CCEPRED</b>	<b>NOMBRE</b>	<b>INSTITUTO</b>	<b>NOMBRE</b>
12	Picachito	0		1	Roberto Bogran Paredes	0		0	

<b>Nº</b>	<b>ALDEA</b>	<b>KINDER (J/N)</b>	<b>NOMBRE</b>	<b>ESCUELA/CENTRO BASICO</b>	<b>NOMBRE</b>	<b>CCEPRED</b>	<b>NOMBRE</b>	<b>INSTITUTO</b>	<b>NOMBRE</b>
13	Agua Amarilla	1	Oscar Rodezno Henandez	01	Froylan Turcios	0		0	

INFORMACION EDUCATIVA ZONA 4 ZOO

<b>Nº</b>	<b>ALDEA</b>	<b>KINDER (J/N)</b>	<b>NOMBRE</b>	<b>ESCUELA/CENTRO BASICO</b>	<b>NOMBRE</b>	<b>CCEPRED</b>	<b>NOMBRE</b>	<b>INSTITUTO</b>	<b>NOMBRE</b>
1	San Antonio	0		1	Jose Trinidad Cabañas	1	Fe y Esperanza	0	

<b>Nº</b>	<b>ALDEA</b>	<b>KINDER (J/N)</b>	<b>NOMBRE</b>	<b>ESCUELA/CENTRO BASICO</b>	<b>NOMBRE</b>	<b>CCEPRED</b>	<b>NOMBRE</b>	<b>INSTITUTO</b>	<b>NOMBRE</b>
2	La Estribana	0		1	Jose Cecilio del Valle	1	Sady Alvarenga	0	



<b>N<sup>o</sup></b>	<b>ALDEA</b>	<b>KINDER (J/N)</b>	<b>NOMBRE</b>	<b>ESCUELA/CENTRO BASICO</b>	<b>NOMBRE</b>	<b>CCEPRED</b>	<b>NOMBRE</b>	<b>INSTITUTO</b>	<b>NOMBRE</b>
3	La Laguna del Jicaro	0		1	Jesus Milla Selva	1	La Ilusion	0	

<b>N<sup>o</sup></b>	<b>ALDEA</b>	<b>KINDER (J/N)</b>	<b>NOMBRE</b>	<b>ESCUELA/CENTRO BASICO</b>	<b>NOMBRE</b>	<b>CCEPRED</b>	<b>NOMBRE</b>	<b>INSTITUTO</b>	<b>NOMBRE</b>
4	Los Mangos	0		1	Marco Aurelio Soto	1	Mis Primeros Pasos	0	

<b>N<sup>o</sup></b>	<b>ALDEA</b>	<b>KINDER (J/N)</b>	<b>NOMBRE</b>	<b>ESCUELA/CENTRO BASICO</b>	<b>NOMBRE</b>	<b>CCEPRED</b>	<b>NOMBRE</b>	<b>INSTITUTO</b>	<b>NOMBRE</b>
5	Piletas	0		1	Concepcion de Pineda	1	Nueva Jerusalén	0	

<b>N<sup>o</sup></b>	<b>ALDEA</b>	<b>KINDER (J/N)</b>	<b>NOMBRE</b>	<b>ESCUELA/CENTRO BASICO</b>	<b>NOMBRE</b>	<b>CCEPRED</b>	<b>NOMBRE</b>	<b>INSTITUTO</b>	<b>NOMBRE</b>
6	Tapiquilares	0		1	Martha del Arca	01	Educando la Juventud	0	

<b>Nº</b>	<b>ALDEA</b>	<b>KINDER (J/N)</b>	<b>NOMBRE</b>	<b>ESCUELA/CENTRO BASICO</b>	<b>NOMBRE</b>	<b>CCEPRED</b>	<b>NOMBRE</b>	<b>INSTITUTO</b>	<b>NOMBRE</b>
7	Cordoncillo	0		1	Francisco Morazan	1	Juan Morales Reyes		

INFORMACION EDUCATIVA ZONA 5 CASCO SANTA CRUZ

<b>Nº</b>	<b>ALDEA</b>	<b>KINDER (J/N)</b>	<b>NOMBRE</b>	<b>ESCUELA/CENTRO BASICO</b>	<b>NOMBRE</b>	<b>CCEPRED</b>	<b>NOMBRE</b>	<b>INSTITUTO</b>	<b>NOMBRE</b>
1	Green Board	0		0		0		0	

<b>Nº</b>	<b>ALDEA</b>	<b>KINDER (J/N)</b>	<b>NOMBRE</b>	<b>ESCUELA/CENTRO BASICO</b>	<b>NOMBRE</b>	<b>CCEPRED</b>	<b>NOMBRE</b>	<b>INSTITUTO</b>	<b>NOMBRE</b>
2	Bo. El Centro	1	Holly Sprit Bilingual School	1	Holly Sprit Bilingual School	01	Prof. Mercedes Calderon	0	

<b>Nº</b>	<b>ALDEA</b>	<b>KINDER (J/N)</b>	<b>NOMBRE</b>	<b>ESCUELA/CENTRO BASICO</b>	<b>NOMBRE</b>	<b>CCEPRED</b>	<b>NOMBRE</b>	<b>INSTITUTO</b>	<b>NOMBRE</b>
3	Bo, Las Glorias	1	New future American School	2	Amor y Esperanza New future American School	1		1	Tecnologico Las Americas

<b>Nº</b>	<b>ALDEA</b>	<b>KINDER (J/N)</b>	<b>NOMBRE</b>	<b>ESCUELA/CENTRO BASICO</b>	<b>NOMBRE</b>	<b>CCEPRED</b>	<b>NOMBRE</b>	<b>INSTITUTO</b>	<b>NOMBRE</b>
4	El Reparto	01	Nueva Generacion	1	Jose Humberto Pineda Paz	0		0	

<b>Nº</b>	<b>ALDEA</b>	<b>KINDER (J/N)</b>	<b>NOMBRE</b>	<b>ESCUELA/CENTRO BASICO</b>	<b>NOMBRE</b>	<b>CCEPRED</b>	<b>NOMBRE</b>	<b>INSTITUTO</b>	<b>NOMBRE</b>
5	Bella Vista	1	Jardin de Maria	1	CEB Jardin de Maria	0		1	Juan Pablo Segundo

<b>Nº</b>	<b>ALDEA</b>	<b>KINDER (J/N)</b>	<b>NOMBRE</b>	<b>ESCUELA/CENTRO BASICO</b>	<b>NOMBRE</b>	<b>CCEPRED</b>	<b>NOMBRE</b>	<b>INSTITUTO</b>	<b>NOMBRE</b>
6	Col. Habitat	1	Marlon Breve Reyes	0		0		0	

<b>Nº</b>	<b>ALDEA</b>	<b>KINDER (J/N)</b>	<b>NOMBRE</b>	<b>ESCUELA/CENTRO BASICO</b>	<b>NOMBRE</b>	<b>CCEPRED</b>	<b>NOMBRE</b>	<b>INSTITUTO</b>	<b>NOMBRE</b>
7	Pueblo Quemado	0		1	Marco Aurelio Soto	1	Rene Monje Ulloa	0	

<b>N<sub>e</sub></b>	<b>ALDEA</b>	<b>KINDE R (J/N)</b>	<b>NOMBRE</b>	<b>ESCUELA/ CENTRO BASICO</b>	<b>NOMBRE</b>	<b>CCEPRED</b>	<b>NOMBRE</b>	<b>INSTITUTO</b>	<b>NOMBRE</b>
8	Col. Ruth	0		0		0		0	

<b>N<sub>e</sub></b>	<b>ALDEA</b>	<b>KINDE R (J/N)</b>	<b>NOMBRE</b>	<b>ESCUELA/ CENTRO BASICO</b>	<b>NOMBRE</b>	<b>CCEPRED</b>	<b>NOMBRE</b>	<b>INSTITUTO</b>	<b>NOMBRE</b>
9	Bo. El Milagro	2	Hilda Maria Ulloa San Mateo	2	Abog. Oscar Armando Avila San Mateo	0		0	

<b>N<sub>e</sub></b>	<b>ALDEA</b>	<b>KINDE R (J/N)</b>	<b>NOMBRE</b>	<b>ESCUELA/ CENTRO BASICO</b>	<b>NOMBRE</b>	<b>CCEPRED</b>	<b>NOMBRE</b>	<b>INSTITUTO</b>	<b>NOMBRE</b>
10	Col. Roberto Pineda	1	Mis Caminitos	0		0		0	

<b>N<sub>e</sub></b>	<b>ALDEA</b>	<b>KINDE R (J/N)</b>	<b>NOMBRE</b>	<b>ESCUELA/ CENTRO BASICO</b>	<b>NOMBRE</b>	<b>CCEPRED</b>	<b>NOMBRE</b>	<b>INSTITUTO</b>	<b>NOMBRE</b>
11	Col. Santos Lainez	0		0		0		0	

<b>N<sup>o</sup></b>	<b>ALDEA</b>	<b>KINDE R (J/N)</b>	<b>NOMBRE</b>	<b>ESCUELA/ CENTRO BASICO</b>	<b>NOMBRE</b>	<b>CCEPRED</b>	<b>NOMBRE</b>	<b>INSTITUTO</b>	<b>NOMBRE</b>
12	Bo. La Unión	0		0		0		0	

<b>N<sup>o</sup></b>	<b>ALDEA</b>	<b>KINDE R (J/N)</b>	<b>NOMBRE</b>	<b>ESCUELA/ CENTRO BASICO</b>	<b>NOMBRE</b>	<b>CCEPRED</b>	<b>NOMBRE</b>	<b>INSTITUTO</b>	<b>NOMBRE</b>
13	Bo. El Calvario	0		0		0		0	

<b>N<sup>o</sup></b>	<b>ALDEA</b>	<b>KINDE R (J/N)</b>	<b>NOMBRE</b>	<b>ESCUELA/ CENTRO BASICO</b>	<b>NOMBRE</b>	<b>CCEPRED</b>	<b>NOMBRE</b>	<b>INSTITUTO</b>	<b>NOMBRE</b>
14	Bo. Las Crusitas	1	Oscar Rodezno Hernandez	1	Arnold David Sanchez	0		0	

<b>N<sup>o</sup></b>	<b>ALDEA</b>	<b>KINDE R (J/N)</b>	<b>NOMBRE</b>	<b>ESCUELA/ CENTRO BASICO</b>	<b>NOMBRE</b>	<b>CCEPRED</b>	<b>NOMBRE</b>	<b>INSTITUTO</b>	<b>NOMBRE</b>
15	La Herradura	0		0		0		0	

<b>N<sub>e</sub></b>	<b>ALDEA</b>	<b>KINDE R (J/N)</b>	<b>NOMBRE</b>	<b>ESCUELA/ CENTRO BASICO</b>	<b>NOMBRE</b>	<b>CCEPRED</b>	<b>NOMBRE</b>	<b>INSTITUTO</b>	<b>NOMBRE</b>
16	Nuevo Porvenir	0		0		0		0	

<b>N<sub>e</sub></b>	<b>ALDEA</b>	<b>KINDE R (J/N)</b>	<b>NOMBRE</b>	<b>ESCUELA/ CENTRO BASICO</b>	<b>NOMBRE</b>	<b>CCEPRED</b>	<b>NOMBRE</b>	<b>INSTITUTO</b>	<b>NOMBRE</b>
17	Col. Manuel Antonio Romero	0		0		0		0	

<b>N<sub>e</sub></b>	<b>ALDEA</b>	<b>KINDE R (J/N)</b>	<b>NOMBRE</b>	<b>ESCUELA/ CENTRO BASICO</b>	<b>NOMBRE</b>	<b>CCEPRED</b>	<b>NOMBRE</b>	<b>INSTITUTO</b>	<b>NOMBRE</b>
18	Brazos Abiertos	0		0		0		1	Canadience

<b>N<sub>e</sub></b>	<b>ALDEA</b>	<b>KINDE R (J/N)</b>	<b>NOMBRE</b>	<b>ESCUELA/ CENTRO BASICO</b>	<b>NOMBRE</b>	<b>CCEPRED</b>	<b>NOMBRE</b>	<b>INSTITUTO</b>	<b>NOMBRE</b>
19	Los Pinos	0		0		0		0	



23	La Cusumba	0		0		0		0	
----	------------	---	--	---	--	---	--	---	--

<b>N<sub>e</sub></b>	<b>ALDEA</b>	<b>KINDE R (J/N)</b>	<b>NOMBRE</b>	<b>ESCUELA/ CENTRO BASICO</b>	<b>NOMBRE</b>	<b>CCEPRED</b>	<b>NOMBRE</b>	<b>INSTITUTO</b>	<b>NOMBRE</b>
24	Bo. Suyapa	1	Alta Gracia Sanchez	1	Arnulfo Cantarero Lopez	0		1	Tecnico Santa Cruz

<b>N<sub>e</sub></b>	<b>ALDEA</b>	<b>KINDE R (J/N)</b>	<b>NOMBRE</b>	<b>ESCUELA/ CENTRO BASICO</b>	<b>NOMBRE</b>	<b>CCEPRED</b>	<b>NOMBRE</b>	<b>INSTITUTO</b>	<b>NOMBRE</b>
25	Buenos Aires	1	Ovidio Flores	1	Jose Wenceslao Muñoz	0		0	

<b>N<sub>e</sub></b>	<b>ALDEA</b>	<b>KINDE R (J/N)</b>	<b>NOMBRE</b>	<b>ESCUELA/ CENTRO BASICO</b>	<b>NOMBRE</b>	<b>CCEPRED</b>	<b>NOMBRE</b>	<b>INSTITUTO</b>	<b>NOMBRE</b>
26	Aldea Bijagual	0		1	Republica de Alemania	1	Mis Primeros Pasos		



INFORMACION EDUCATIVA ZONA 6 EL CAJON

<b>N<sub>e</sub></b>	<b>ALDEA</b>	<b>KINDE R (J/N)</b>	<b>NOMBRE</b>	<b>ESCUELA/ CENTRO BASICO</b>	<b>NOMBRE</b>	<b>CCEPRED</b>	<b>NOMBRE</b>	<b>INSTITUTO</b>	<b>NOMBRE</b>
1	Bejuco	0		0		0		0	

<b>N<sub>e</sub></b>	<b>ALDEA</b>	<b>KINDE R (J/N)</b>	<b>NOMBRE</b>	<b>ESCUELA/ CENTRO BASICO</b>	<b>NOMBRE</b>	<b>CCEPRED</b>	<b>NOMBRE</b>	<b>INSTITUTO</b>	<b>NOMBRE</b>
2	Los Hobos	0		1	Mario Ramon Lopez	1	Mario Ramon Lopez	0	

<b>N<sub>e</sub></b>	<b>ALDEA</b>	<b>KINDE R (J/N)</b>	<b>NOMBRE</b>	<b>ESCUELA/ CENTRO BASICO</b>	<b>NOMBRE</b>	<b>CCEPRED</b>	<b>NOMBRE</b>	<b>INSTITUTO</b>	<b>NOMBRE</b>
3	El Zapote	1	Jardin Maria	1	Republica de Chile	0		0	

<b>N<sub>e</sub></b>	<b>ALDEA</b>	<b>KINDE R (J/N)</b>	<b>NOMBRE</b>	<b>ESCUELA/ CENTRO BASICO</b>	<b>NOMBRE</b>	<b>CCEPRED</b>	<b>NOMBRE</b>	<b>INSTITUTO</b>	<b>NOMBRE</b>
4	Pedregal	0		0		0		0	

<b>N<sup>o</sup></b>	<b>ALDEA</b>	<b>KINDE R (J/N)</b>	<b>NOMBRE</b>	<b>ESCUELA/ CENTRO BASICO</b>	<b>NOMBRE</b>	<b>CCEPRED</b>	<b>NOMBRE</b>	<b>INSTITUTO</b>	<b>NOMBRE</b>
5	Puerto Escondido	0		1	Victoria Carrasco	01	Jardin de Suyapa	0	

<b>N<sup>o</sup></b>	<b>ALDEA</b>	<b>KINDE R (J/N)</b>	<b>NOMBRE</b>	<b>ESCUELA/ CENTRO BASICO</b>	<b>NOMBRE</b>	<b>CCEPRED</b>	<b>NOMBRE</b>	<b>INSTITUTO</b>	<b>NOMBRE</b>
6	La Quesera	0		0		0		0	

<b>N<sup>o</sup></b>	<b>ALDEA</b>	<b>KINDE R (J/N)</b>	<b>NOMBRE</b>	<b>ESCUELA/ CENTRO BASICO</b>	<b>NOMBRE</b>	<b>CCEPRED</b>	<b>NOMBRE</b>	<b>INSTITUTO</b>	<b>NOMBRE</b>
7	La Sandillera	0		1	Zenon Perez Gomez	0		0	

<b>N<sup>o</sup></b>	<b>ALDEA</b>	<b>KINDE R (J/N)</b>	<b>NOMBRE</b>	<b>ESCUELA/ CENTRO BASICO</b>	<b>NOMBRE</b>	<b>CCEPRED</b>	<b>NOMBRE</b>	<b>INSTITUTO</b>	<b>NOMBRE</b>
8	Tocorostique	0		0		0		0	

<b>N<sub>e</sub></b>	<b>ALDEA</b>	<b>KINDE R (J/N)</b>	<b>NOMBRE</b>	<b>ESCUELA/ CENTRO BASICO</b>	<b>NOMBRE</b>	<b>CCEPRED</b>	<b>NOMBRE</b>	<b>INSTITUTO</b>	<b>NOMBRE</b>
9	Terreritos	01	Antonia Valentina Garcia	01	Juan Lindo	0		0	

<b>N<sub>e</sub></b>	<b>ALDEA</b>	<b>KINDE R (J/N)</b>	<b>NOMBRE</b>	<b>ESCUELA/ CENTRO BASICO</b>	<b>NOMBRE</b>	<b>CCEPRED</b>	<b>NOMBRE</b>	<b>INSTITUTO</b>	<b>NOMBRE</b>
10	La Caja	0	0	0	0	0	0	0	

<b>N<sub>e</sub></b>	<b>ALDEA</b>	<b>KINDE R (J/N)</b>	<b>NOMBRE</b>	<b>ESCUELA/ CENTRO BASICO</b>	<b>NOMBRE</b>	<b>CCEPRED</b>	<b>NOMBRE</b>	<b>INSTITUTO</b>	<b>NOMBRE</b>
11	Los Pinos	0		0		0		0	

<b>N<sub>e</sub></b>	<b>ALDEA</b>	<b>KINDE R (J/N)</b>	<b>NOMBRE</b>	<b>ESCUELA/ CENTRO BASICO</b>	<b>NOMBRE</b>	<b>CCEPRED</b>	<b>NOMBRE</b>	<b>INSTITUTO</b>	<b>NOMBRE</b>
12	La Laguna	1	Bilingual el Cajon	1	CEB El Cajon	0		0	

<b>N<sub>e</sub></b>	<b>ALDEA</b>	<b>KINDE R (J/N)</b>	<b>NOMBRE</b>	<b>ESCUELA/ CENTRO BASICO</b>	<b>NOMBRE</b>	<b>CCEPRED</b>	<b>NOMBRE</b>	<b>INSTITUTO</b>	<b>NOMBRE</b>
13	Picacho	0		1	Oscar Rodezno Hernandez	1	Oscar Rodezno Hernandez	0	

<b>N<sub>e</sub></b>	<b>ALDEA</b>	<b>KINDE R (J/N)</b>	<b>NOMBRE</b>	<b>ESCUELA/ CENTRO BASICO</b>	<b>NOMBRE</b>	<b>CCEPRED</b>	<b>NOMBRE</b>	<b>INSTITUTO</b>	<b>NOMBRE</b>
14	Los Planes	0		1	Marco Aurelio Soto	1	Jose Oscar Mesa	0	

<b>N<sub>e</sub></b>	<b>ALDEA</b>	<b>KINDE R (J/N)</b>	<b>NOMBRE</b>	<b>ESCUELA/ CENTRO BASICO</b>	<b>NOMBRE</b>	<b>CCEPRED</b>	<b>NOMBRE</b>	<b>INSTITUTO</b>	<b>NOMBRE</b>
15	Plan Grande	0		1	Francisco Morazan	1	Francisco Morazan	0	

<b>N<sub>e</sub></b>	<b>ALDEA</b>	<b>KINDE R (J/N)</b>	<b>NOMBRE</b>	<b>ESCUELA/ CENTRO BASICO</b>	<b>NOMBRE</b>	<b>CCEPRED</b>	<b>NOMBRE</b>	<b>INSTITUTO</b>	<b>NOMBRE</b>
16	Pozos de Agua	0		01	Carlos Roberto Flores	1	Luz del Futuro	0	

<b>Nº</b>	<b>ALDEA</b>	<b>KINDER (J/N)</b>	<b>NOMBRE</b>	<b>ESCUELA/CENTRO BASICO</b>	<b>NOMBRE</b>	<b>CCEPRED</b>	<b>NOMBRE</b>	<b>INSTITUTO</b>	<b>NOMBRE</b>
17	Aguas de la Reina	0		1	Juan B. Eanmorado	1	Rayito de Sol	0	

<b>Nº</b>	<b>ALDEA</b>	<b>KINDER (J/N)</b>	<b>NOMBRE</b>	<b>ESCUELA/CENTRO BASICO</b>	<b>NOMBRE</b>	<b>CCEPRED</b>	<b>NOMBRE</b>	<b>INSTITUTO</b>	<b>NOMBRE</b>
18	Caliche	0		1	Miguel Angel Rios	1	Javier Hernandez	0	

<b>Nº</b>	<b>ALDEA</b>	<b>KINDER (J/N)</b>	<b>NOMBRE</b>	<b>ESCUELA/CENTRO BASICO</b>	<b>NOMBRE</b>	<b>CCEPRED</b>	<b>NOMBRE</b>	<b>INSTITUTO</b>	<b>NOMBRE</b>
19	La Bolsita	0		1	Lempira	1	Lempira	0	

<b>Nº</b>	<b>ALDEA</b>	<b>KINDER (J/N)</b>	<b>NOMBRE</b>	<b>ESCUELA/CENTRO BASICO</b>	<b>NOMBRE</b>	<b>CCEPRED</b>	<b>NOMBRE</b>	<b>INSTITUTO</b>	<b>NOMBRE</b>
20	Coninca	0		1	Rodolfo Figueroa	1	La Nueva Honduras	0	

N <sup>o</sup>	ALDEA	KINDER (J/N)	NOMBRE	ESCUELA/CENTRO BASICO	NOMBRE	CCEPRED	NOMBRE	INSTITUTO	NOMBRE
21	Pozo Sarco	0		0		0		0	

N <sup>o</sup>	ALDEA	KINDER (J/N)	NOMBRE	ESCUELA/CENTRO BASICO	NOMBRE	CCEPRED	NOMBRE	INSTITUTO	NOMBRE
22	Ocotal	0		1	Centro America	1	Estrella del Futuro	0	

INFORMACION EDUCATIVA ZONA 7 YOJOA

N <sup>o</sup>	ALDEA	KINDER (J/N)	NOMBRE	ESCUELA/CENTRO BASICO	NOMBRE	CCEPRED	NOMBRE	INSTITUTO	NOMBRE
1	Yojoa	5	Sotero Barahona Rey Salomon ABC Noraves Bilingüe Isabel Amigos de Bendición Roberto Pineda	6	Sotero Barahona ABC Noraves Bilingüe Isabel Rey Salomon Amilcar Rivera Calderon Romualdo Bueso Peñalda	01	Infancia Feliz	1	Departamental Yojoa

<b>N<sup>o</sup></b>	<b>ALDEA</b>	<b>KINDE R (J/N)</b>	<b>NOMBRE</b>	<b>ESCUELA/ CENTRO BASICO</b>	<b>NOMBRE</b>	<b>CCEPRED</b>	<b>NOMBRE</b>	<b>INSTITUTO</b>	<b>NOMBRE</b>
2	Las Marias	1	El Esfuerzo	01	Gracias a Dios	0		0	

<b>N<sup>o</sup></b>	<b>ALDEA</b>	<b>KINDE R (J/N)</b>	<b>NOMBRE</b>	<b>ESCUELA/ CENTRO BASICO</b>	<b>NOMBRE</b>	<b>CCEPRED</b>	<b>NOMBRE</b>	<b>INSTITUTO</b>	<b>NOMBRE</b>
3	Oropendolas	1	Jose Cecilio del Valle	1	Dionisio de Herrera	0		0	

<b>N<sup>o</sup></b>	<b>ALDEA</b>	<b>KINDE R (J/N)</b>	<b>NOMBRE</b>	<b>ESCUELA/ CENTRO BASICO</b>	<b>NOMBRE</b>	<b>CCEPRED</b>	<b>NOMBRE</b>	<b>INSTITUTO</b>	<b>NOMBRE</b>
4	El Achiotal	1	Niños Amigos	1	Manuel Bonilla	0		0	

<b>N<sup>o</sup></b>	<b>ALDEA</b>	<b>KINDE R (J/N)</b>	<b>NOMBRE</b>	<b>ESCUELA/ CENTRO BASICO</b>	<b>NOMBRE</b>	<b>CCEPRED</b>	<b>NOMBRE</b>	<b>INSTITUTO</b>	<b>NOMBRE</b>
4	Pinolapa	1	Manuel Ferrera	0		0		0	

<b>Nº</b>	<b>ALDEA</b>	<b>KINDER (J/N)</b>	<b>NOMBRE</b>	<b>ESCUELA/CENTRO BASICO</b>	<b>NOMBRE</b>	<b>CCEPRED</b>	<b>NOMBRE</b>	<b>INSTITUTO</b>	<b>NOMBRE</b>
5	El Cipres	0		1	La Democracia	1	Rayito de Sol	0	

INFORMACION EDUCATIVA ZONA 8 CAMPOS

<b>Nº</b>	<b>ALDEA</b>	<b>KINDER (J/N)</b>	<b>NOMBRE</b>	<b>ESCUELA/CENTRO BASICO</b>	<b>NOMBRE</b>	<b>CCEPRED</b>	<b>NOMBRE</b>	<b>INSTITUTO</b>	<b>NOMBRE</b>
1	Campo Barranco	1	Jose Trinidad Reyes	1	Miguel Paz Barahona	0		0	

<b>Nº</b>	<b>ALDEA</b>	<b>KINDER (J/N)</b>	<b>NOMBRE</b>	<b>ESCUELA/CENTRO BASICO</b>	<b>NOMBRE</b>	<b>CCEPRED</b>	<b>NOMBRE</b>	<b>INSTITUTO</b>	<b>NOMBRE</b>
2	Campo LLano	0		01	Lempira	1	Nuevo Futuro	0	

<b>Nº</b>	<b>ALDEA</b>	<b>KINDER (J/N)</b>	<b>NOMBRE</b>	<b>ESCUELA/CENTRO BASICO</b>	<b>NOMBRE</b>	<b>CCEPRED</b>	<b>NOMBRE</b>	<b>INSTITUTO</b>	<b>NOMBRE</b>
3	Llano Aldea	1	Despertar Infantil	1	Francisco Morazan	0		0	



<b>N<sup>o</sup></b>	<b>ALDEA</b>	<b>KINDE R (J/N)</b>	<b>NOMBRE</b>	<b>ESCUELA/ CENTRO BASICO</b>	<b>NOMBRE</b>	<b>CCEPRED</b>	<b>NOMBRE</b>	<b>INSTITUTO</b>	<b>NOMBRE</b>
4	Campo Olivo	0		1	Jose Trinidad Cabañas	1	Florecktas del Olivo	0	

<b>N<sup>o</sup></b>	<b>ALDEA</b>	<b>KINDE R (J/N)</b>	<b>NOMBRE</b>	<b>ESCUELA/ CENTRO BASICO</b>	<b>NOMBRE</b>	<b>CCEPRED</b>	<b>NOMBRE</b>	<b>INSTITUTO</b>	<b>NOMBRE</b>
5	El batey	0		1	Jose Antonio Castro	1	Maria Ercilia MAldonado	1	Cultura MMaya

<b>N<sup>o</sup></b>	<b>ALDEA</b>	<b>KINDE R (J/N)</b>	<b>NOMBRE</b>	<b>ESCUELA/ CENTRO BASICO</b>	<b>NOMBRE</b>	<b>CCEPRED</b>	<b>NOMBRE</b>	<b>INSTITUTO</b>	<b>NOMBRE</b>
6	Subirana	1	Republica de Mexico	1	Manuel de Jesus Subirana	0		0	

<b>N<sup>o</sup></b>	<b>ALDEA</b>	<b>KINDE R (J/N)</b>	<b>NOMBRE</b>	<b>ESCUELA/ CENTRO BASICO</b>	<b>NOMBRE</b>	<b>CCEPRED</b>	<b>NOMBRE</b>	<b>INSTITUTO</b>	<b>NOMBRE</b>
7	La Colmena	0		1	Mateo Yibrin	0		0	

<b>N<sup>o</sup></b>	<b>ALDEA</b>	<b>KINDE R (J/N)</b>	<b>NOMBRE</b>	<b>ESCUELA/ CENTRO BASICO</b>	<b>NOMBRE</b>	<b>CCEPRED</b>	<b>NOMBRE</b>	<b>INSTITUTO</b>	<b>NOMBRE</b>
8	La Danta	0		1	Arnol David Sanchez	1	Arnol David Sanchez	0	

<b>N<sup>o</sup></b>	<b>ALDEA</b>	<b>KINDE R (J/N)</b>	<b>NOMBRE</b>	<b>ESCUELA/ CENTRO BASICO</b>	<b>NOMBRE</b>	<b>CCEPRED</b>	<b>NOMBRE</b>	<b>INSTITUTO</b>	<b>NOMBRE</b>
9	Chaguiton	0		1	Jose Angel Zuniga Huete	1	Lempira	0	

<b>N<sup>o</sup></b>	<b>ALDEA</b>	<b>KINDE R (J/N)</b>	<b>NOMBRE</b>	<b>ESCUELA/ CENTRO BASICO</b>	<b>NOMBRE</b>	<b>CCEPRED</b>	<b>NOMBRE</b>	<b>INSTITUTO</b>	<b>NOMBRE</b>
10	Las cañas	0		0		0		0	

<b>N<sup>o</sup></b>	<b>ALDEA</b>	<b>KINDE R (J/N)</b>	<b>NOMBRE</b>	<b>ESCUELA/ CENTRO BASICO</b>	<b>NOMBRE</b>	<b>CCEPRED</b>	<b>NOMBRE</b>	<b>INSTITUTO</b>	<b>NOMBRE</b>
11	La Inea	0		1	Dionisio de Herrera	0		0	

Contamos con una Sede Asociada de la Universidad Pedagógica Nacional Francisco Morazán que ofrece la Licenciatura en Educación Básica; Universidad Cristiana Evangélica Nuevo Milenio con su sede en Peña Blanca y un Centro Asociado en Santa Cruz de Yojoa.

### **Centros de Formación artesanal.**

Se cuenta con la Escuela Técnica Municipal que ofrece belleza, costura y panadería en Santa Cruz de Yojoa.

### **Centro de Alfabetización.**

En el municipio desde hace muchos años se viene alfabetizando, a través del Programa de Educatodos.

### **Centros de Educación a Distancia.**

Contamos con varios sistemas de Educación a Distancia

1. Instituto Yoco-Ha (La Guama)
2. Instituto Popol Vuh (Santa Cruz de Yojoa)
3. Educatodos (Santa Cruz y varias Aldeas)
4. Educación por Radio IHER (Santa Cruz de Yojoa)

### **Centros de Formación profesional/técnica.**

En Peña Blanca contamos con el Centro Dr. Stephen Yourgberg que se especializa en talleres como madera, soldadura, costura.

### **Productiva**

#### **Sistema de irrigación existentes: Distritos o Individuales**

No existen sistemas de irrigación en el municipio

#### **Centros de Acopio**

No existen Centros de Acopio

## Viveros

En la actualidad existen cuatro viveros: Vivero Municipal, COHERSA, Cuenca el Cajón y CARGILL

## Cantidad de Rastros Públicos y Privados

Existe un Rastro Municipal (Administrado por la Municipalidad de Santa Cruz de Yojoa)

## Secadores de Granos

- Exportadora de café San Vicente.
- Exportadora de café Hawith.

### Municipalidad de Santa Cruz de Yojoa, Cortes Principales indicadores socioeconómicos

#### **OBJETIVOS Y METAS DEL DESARROLLO SOSTENIBLE**

#### **INDICADORES DEL MUNICIPIO**

**Objetivo 1: poner fin a la pobreza en todas sus formas.**

*Meta 1: Para 2030, reducir la pobreza extrema para todas las personas en el municipio, actualmente a 2 dólares de los estados unidos*

*Meta 2: Para 2030, reducir la proporción de hombres, mujeres y niños de todas las edades que viven en la pobreza en todas sus dimensiones con arreglo a las decisiones nacionales*

**Objetivo 2: Poner fin al hambre, lograr la seguridad alimentaria y la mejora de la nutrición y promover la agricultura sostenible y la creación de huertos familiares**

- 3.91% población con ingresos menores a \$2 diario

- 14.74% de hogares que siembran alimentos.
- 81% de hogares que producen suficientes alimentos para

*Meta 1: para 2030, poner fin al hambre y asegurar el acceso de todas las personas, en particular los pobres y las personas en instituciones vulnerables, incluidos los lactantes, a una alimentación sana, nutritiva y suficiente durante todo el año*

**Objetivo 3: garantizar una vida sana y promover el bienestar en todas las edades**

*Meta 1: para 2030, poner reducir la tasa mundial de mortalidad materna a menos de 70 por cada 100,000 nacidos vivos*

*meta 3.2: para 2030 poner fin a las muertes evitables de recién nacidos y de niños menores de 5 años, logrando que todos los países intenten reducir la mortalidad neonatal al menos hasta 12 por cada 1,000 nacidos vivos, y la mortalidad al menos 25 por cada 1,000 nacidos vivos.*

**Objetivo 4: Garantizar una educación inclusiva, equitativa y de calidad y promover oportunidades de aprendizaje durante toda la vida para todos**

*Meta 4: para 2030 velar por que todas las niñas y todos los niños terminen los ciclos de la enseñanza primaria y secundaria, que ha de ser gratuita, equitativa y de calidad y producir resultados escolares pertinentes y eficaces*

**Objetivo 5: Promover el crecimiento económico sostenido, inclusivo y sostenido, el empleo pleno y productivo y el trabajo decente para todos.**

**objetivo 7: garantizar el acceso a una energía asequible, segura, sostenible y moderna para todos**

*meta 7.1: para 2030, garantizar el acceso universal a servicios de energía asequibles, confiables y modernos*

autoconsumo.

- 1.93% de hogares que tienen en su vivienda un huerto familiar.
- Al 92.15% de los hombres de los hogares los ingresos les ajustan para alimentarse los 3 tiempos de comida, desde la percepción de los jefes de hogar.
- Nueve muertes de menores de 5 años.
- Enfermedades más comunes: Dengue clásico, IRAS, Hipertensión Arterial, Zika, Chicungulla, Diabetes.

- 61.03% de niños en edad de estudiar escolar que actualmente estudian.
- 19.4% de niños en edad de escolar. 19.04% de niñas en edad escolar.

- 19.29% de jefes de hogar que trabajan por cuenta propia, cualquier sector productivo

- - 85.05% hogares con servicio de energía eléctrica domiciliar

**objetivo 8: promover sociedades pacíficas e inclusivas para el desarrollo sostenible, facilitar el acceso a la justicia para todos y crear instituciones eficaces, responsables e inclusivas a todos los niveles**

*meta 8.1: reducir considerablemente todas las formas de violencia y las tasas de mortalidad conexas en todo el mundo*

- 1.18% de jefes de hogar que conocen casos de violencia en su comunidad.
- 0.68% de hogares que le han sucedido algún caso de violencia.
- - 97.4% de hogares que sienten seguro donde viven.

## **Población**

Se levantaron un total de 16,210 boletas las cuales se registraron en el sistema digital para obtener los diferentes datos, sin embargo quedaron sin levantar 4,209 boletas aproximadamente la mayor parte de ellos se negaron a dar información ya que algunos relacionaron el proceso con cuestiones políticas, otros no brindaron información expresando que todos los años pasaban con encuestas y que no servía ya que no les daban nada y algunos que no se encontraron en sus viviendas al momento del levantamiento; por lo tanto el presente análisis se presenta en base a una población de 66,923 personas con un promedio de 4.13 habitantes por vivienda, que corresponde a un 74.71% del total de la población registrada por el INE ya que en su base de datos tienen un proyección de 89,569 habitantes para nuestro municipio, esto quiere decir que aproximadamente 22,650 personas no fueron censadas.

El comportamiento migratorio de salida del sector frontera del municipio de Santa Cruz de Yojoa es de 745 que equivale al 4.6% personas anualmente aproximadamente y el mayor destino mencionado es Estados Unidos de Norte América.

## Demografía

**Población clasificada por rangos de edades**

Edad en Rangos		No. Personas		Clasificación por género			
Orden	Descripción	Cantidad	%	Hombres	%	Mujeres	%
1	Menores de 1 año	1085	1.62	553	1.70	532	1.55
2	De 1 a 4 años	6081	9.09	3110	9.54	2971	8.65
3	De 5 a 6 años	3223	4.82	1658	5.09	1565	4.56
4	De 7 a 12 años	9344	13.96	4725	14.50	4619	13.46
5	De 13 a 15 años	4406	6.58	2289	7.02	2117	6.17
6	De 16 a 18 años	4637	6.93	2325	7.13	2312	6.74
7	De 19 a 23 años	6767	10.11	3229	9.91	3538	10.31
8	De 24 a 30 años	7682	11.48	3574	10.96	4108	11.97
9	De 31 a 40 años	8674	12.96	4024	12.35	4650	13.55
10	De 41 a 50 años	5931	8.86	2765	8.48	3166	9.22
11	De 51 a 64 años	5358	8.01	2474	7.59	2884	8.40
12	De 65 años y mas	3735	5.58	1869	5.73	1866	5.44
<b>Total</b>		<b>66923</b>		<b>32595</b>		<b>34328</b>	

Fuente: Elaboración propia con base a censo línea base levantado en el municipio

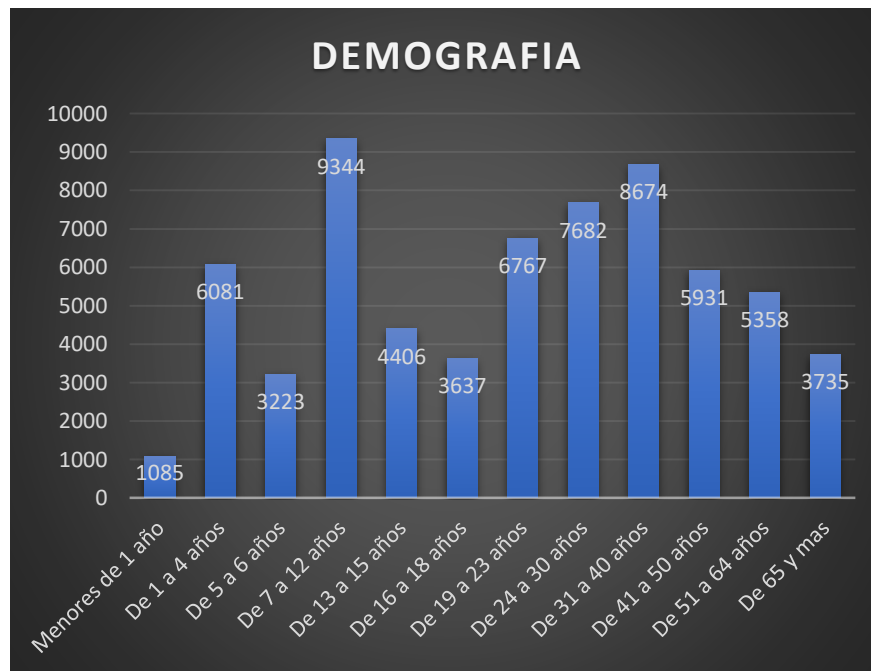

## Distribución de Genero

DISTRIBUCIÓN DE GENERO DENTRO DEL MUNICIPIO					
HOMBRES	32595	48.70%	MUJERES	34328	51.29%

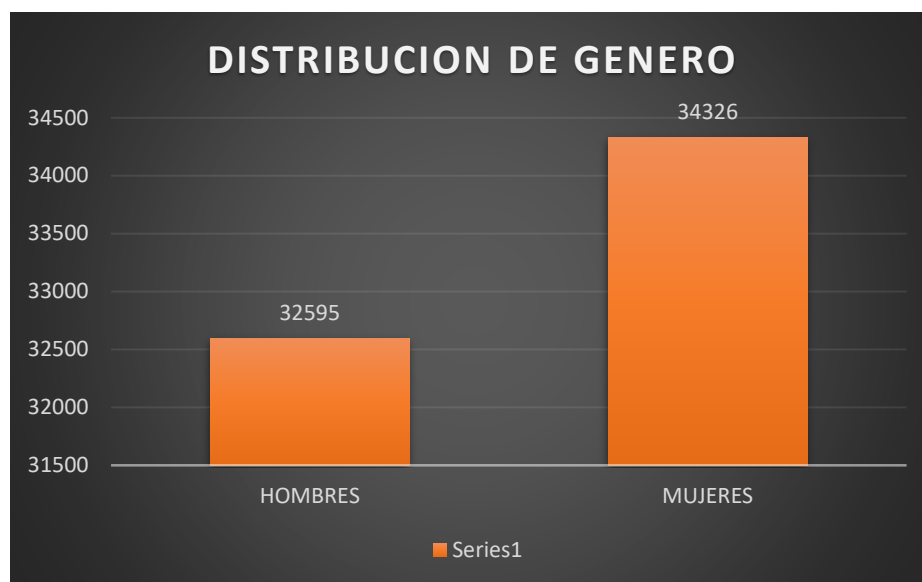

## Salud

En el municipio de Santa Cruz de Yojoa existen 8 Centros de Salud y 1 Clinica Materno Infantil distribuidas de las siguientes formas: Casco Urbano, San Isidro, Las Flores, Aldea El Llano, Los Caminos, La Bolsita, Yojoa, Peña Blanca y la Clinica Materno ubicada en el Casco Urbano

### Opinión de los servicios de salud.

Mediante el levantamiento de la línea base municipal en el mayor de los casos se logró determinar que la población en su totalidad cuenta con los servicios de salud y enfocándose en este rubro los habitantes pudieron aportar que la única problemática en ciertos centros de salud es la necesidad de suministrar más medicamentos debido al aumento poblacional en las comunidades que cubren dichos establecimientos de Salud.



En cuanto a la situación de la salud reproductiva 2655 de la población manifestó que usaban algún método de planificación que equivale al 16.38% el restante 83.62% no utilizan ninguna medida para protegerse.

Cabe mencionar que existen 3,335 madres solteras, El número de niños que nacieron el año pasado son aproximadamente 539 que son el número de mujeres embarazadas, pero según datos de RNP en sus archivos cierran el año lectivo 2018 con el acta N. 01820 y con 1820 inscritos y el 5.58% dio a luz en su casa; 0.41% en Centro de Salud; 18.8% Clínica Materno Infantil; 64.67% Hospital; 6.82% Clínica Privada; otros 1.03%.

Según el censo realizado hubo 10 muertes maternas el año pasado de la siguiente manera:

Después del parto 5

Durante el embarazo 3

Durante el parto 2

Y las muertes de niños menores de 5 años solamente fueron 9, dichos casos 5 fueron niños y 4 niñas.

Se observa un número muy bajo de muertes en niños menores de 5 años y muertes maternas, por lo cual podemos deducir la buena atención y tomando en cuenta las diferentes clínicas de atención públicas y privadas de la zona.

## Enfermedades Mas Comunes

DESCRIPCION	PERSONAS AFECTADAS
INFECCIONES RESPIRATORIAS AGUDAS	1751
DENGUE CLÁSICO	1853
ZIKA	1082
CHICUNGUYA	3995
HIPERTENSIÓN ARTERIAL	1272
DIABETES	634



**Cuadro # 3**  
**Incidencia de enfermedades en viviendas y población afectada**

Orden	Descripción	T. Manif	% Hogares	Cantidad Personas	% Personas
1	Infecciones respiratorias agudas	855	5.27	1751	2.62
2	Dengue Clásico	750	4.63	1853	2.77
3	Paludismo	33	0.2	69	0.1
4	Dengue hemorrágico	65	0.4	138	0.21
5	Chagas	18	0.11	48	0.07
6	ZIKA	458	2.83	1082	1.62
7	Chicunguya	1520	9.38	3995	5.97
8	Hipertension Arterial	1119	6.9	1272	1.9
9	Diábetes	585	3.61	634	0.95
10	Asma bronquial	462	2.85	569	0.85
11	Epilepsia	69	0.43	72	0.11
12	Neumonía	45	0.28	50	0.07
13	Consumo de alcohol	60	0.37	71	0.11
14	Consumo de drogas	8	0.05	8	0.01
15	Tuberculosis	15	0.09	15	0.02
16	Cáncer	28	0.17	30	0.04
17	Diarreas	207	1.28	415	0.62
18	De la piel	240	1.48	332	0.5
19	Discapacidad	351	2.17	375	0.56
<b>Total</b>		<b>6888</b>		<b>12779</b>	

Fuente: Elaboración propia con base a censo línea base levantado en el municipio

**Cuadro #4**  
**Incidencia de Vacunas en la población**

Orden	Rango	T. Personas	% Total	Hombres	%	Mujeres	%	Con Vacuna	%	Sin Vacuna	%
1	Menores de 9 años	15192	22.72	7783	23.88	7409	21.62	15093	22.68	97	32.44
2	De 10 a 19 años	14945	22.35	7533	23.11	7412	21.63	14902	22.39	42	14.05
3	De 20 a 64 años	32993	49.34	15408	47.28	17585	51.31	32866	49.38	125	41.81
4	De 65 años y mas	3733	5.58	1867	5.73	1866	5.44	3699	5.56	35	11.71
Total		66863		32591		34272		66560		299	

Fuente: Elaboración propia con base a censo línea base levantado en el municipio

### Servicios Básicos

SERVICIO DE AGUA	RESIBEN SI	%	RECIBEN NO	%
AGUA DE POZO PROPIO	214	1.32	15996	98.68
AGUA DOMICILIAR DE POZO COMUNAL	534	3.29	15676	96.71
ACARREA AGUA DE QUEBRADA O RIO	423	2.61	15787	97.39
AGUA DOMICILIAR POR ACUEDUCTO	14766	91.09	1444	8.91
AGUA LLAVE PUBLICA / FUENTE	565	3.49	15645	96.51
RESERVORIO DE AGUA LLUVIA	238	1.47	15972	98.53

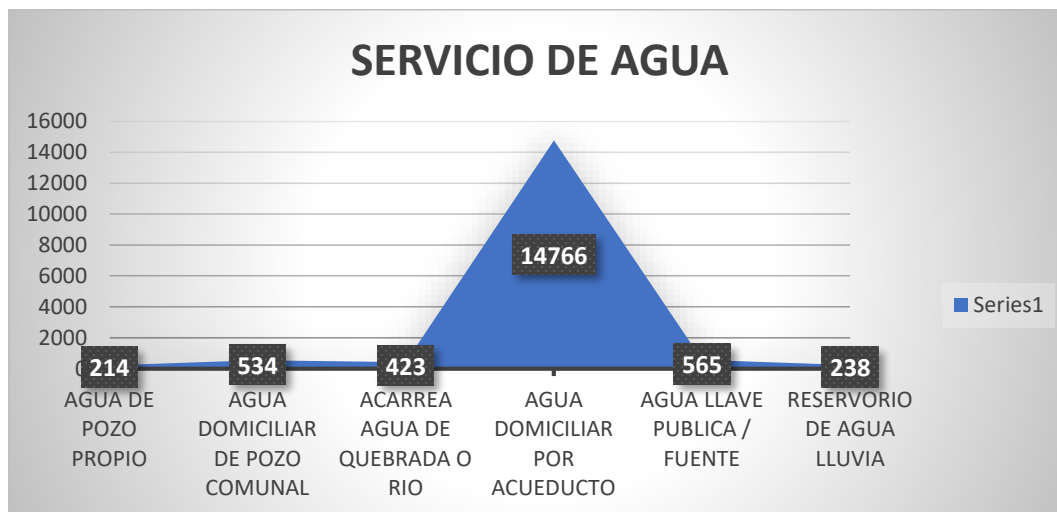

En cuanto a los servicios de agua podemos observar que la mayor parte de las personas reciben agua domiciliar por acueducto haciendo un total de 14766 personas ya que se hacen los proyectos de microcuenca en el parte alto y se trae el agua por tubería a la mayor parte de comunidades de la zona baja.

Los administradores del sistema de agua son las mismas comunidades mediante juntas de agua formadas por elección del mismo pueblo, las cuales están registradas en la municipalidad de Santa Cruz de Yojoa, bajo la denominación (Asociación De Juntas De Agua) y se puede decir que manejan de una manera eficiente los sistemas.

Existe una disposición de excretas del 100%

Las viviendas con letrinas hacen a 6042, de letrina de fosa simple 748 y letrina de fosa séptica 5294 viviendas; de las cuales 12201 la usan.

No se cuenta con un sistema de recolección de basura municipal, cabe mencionar que el servicio lo presta personas que dan el servicio de manera privada y la disposición de la basura se da en un predio que es propiedad de la municipalidad y dicha entidad da el servicio de remoción y mantenimiento del predio. El aseo de calles es pagado por la Municipalidad.

La mayor parte del municipio cuenta con el servicio de energía eléctrica aproximadamente un 85.05%, son escasas las zonas en las que hay paneles de energía solar porque son comunidades muy remotas.

## Recolección de basura

SERVICIO	RESIBEN SI	%	RECIBEN NO	%
recolección	2311	14.26	13899	85.74

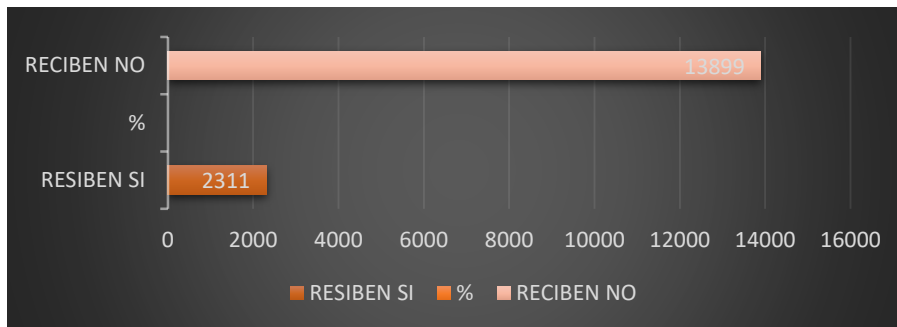

## Energía eléctrica domiciliar

SERVICIO	RESIBEN SI	%	RECIBEN NO	%
Energía eléctrica domiciliar	13786	85	2424	15

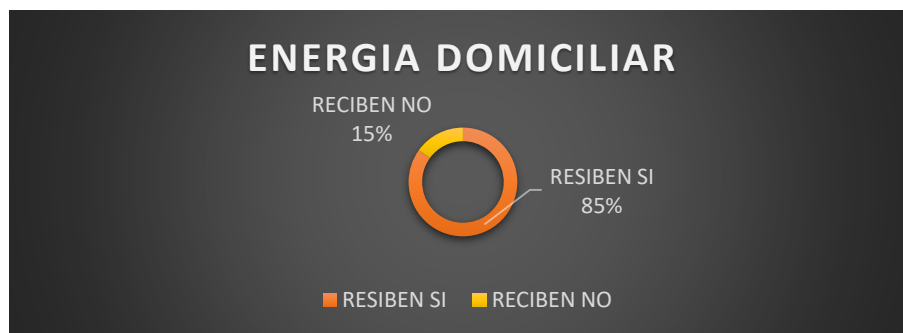

## Alumbrado publico

SERVICIO	Reciben si	%	Reciben no	%
alumbrado publico	8828	54.46	7382	45.53

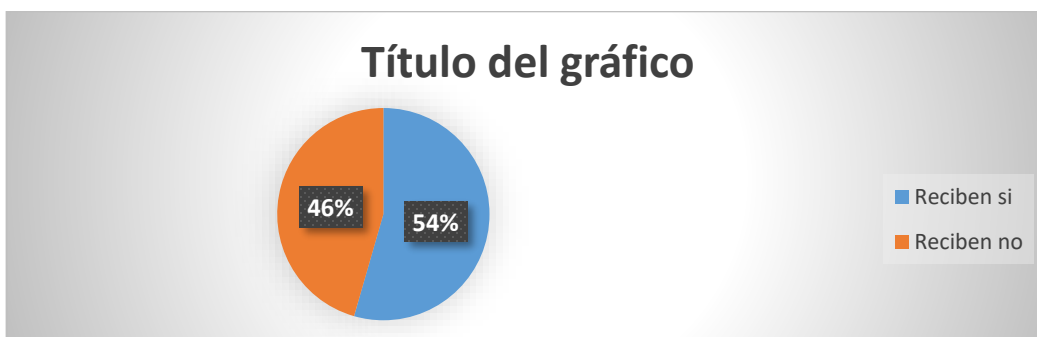

**Cuadro # 5**  
**Viviendas con Servicios públicos**

Cuadro # 5  
Viviendas con Servicios públicos

No.	Servicio	Reciben Si	Porcentaje	Promedio días
1	Agua de pozo propio	214	1.32	5.73
2	Agua domiciliar de pozo comunal	534	3.29	4.03
3	Acarrea agua de rio o quebrada	423	2.61	4.7
4	Agua domiciliar por acueducto	14766	91.09	5.21
5	Agua llave pública / fuente	565	3.49	3.53
6	Reservorio de agua lluvia	238	1.47	1.83
7	Inodoro o servicio sanitario	10551	65.09	0
8	Letrina de fosa simple	748	4.61	0
9	Letrina de fosa séptica	5294	32.66	0
10	Usa letrina	12201	75.27	0
11	Recolección de basura	2311	14.26	1.31
12	Aseo de calles	506	3.12	1.24
13	Energía eléctrica domiciliar	13786	85.05	0
14	Teléfono (HONDUTEL)	346	2.13	0
15	Teléfono (Celular móvil o fijo)	13109	80.87	0
16	Alumbrado público	8828	54.46	0
17	Mantenimiento de calles	754	4.65	0

Fuente: Elaboración propia con base a censo línea base levantado en el municipio

En Relación a la opinión sobre la calidad de los servicios y que hacer para mejorarlos, la Honorable Corporación Municipal que preside el Licenciado Marlon Javier Pineda Leiva a optado por:

**1. Proyecto de Rehabilitación y Ampliación del Sistema de Agua Potable para el Casco Urbano de Santa Cruz de Yojoa.**

Este proyecto representa una prioridad para nuestro municipio, ya que actualmente el servicio de agua potable es deficiente, debido a la obsolescencia de las instalaciones y al crecimiento que ha tenido el área urbana en los últimos 30 años. No cumple con los estándares de calidad establecidos en la regulación hondureña. El objetivo principal es sustituir la infraestructura que se encuentra obsoleta, incorporando una nueva fuente de agua, con su respectiva Planta Potabilizadora y Ampliación de la capacidad de almacenamiento, así como la restitución de las redes primarias y secundarias. El sistema funciona por gravedad. Un componente innovador es el Sistema de Telemetría para medición de variables hidráulicas. Otro de los componentes sumamente críticos que se ha concluido es el fortalecimiento institucional, ya que se pretende descentralizar completamente al ente operador y potenciar la sostenibilidad del servicio en el largo plazo.

El proyecto beneficiara de forma inmediata a una población de 36,000 habitantes y se espera que, en el horizonte de planificación a 20 años, la población beneficiada alcance 74,052 habitantes. Este proyecto tendrá un impacto positivo a la salud de nuestra población ya que reducirá drásticamente la morbilidad y mortalidad por servicios de agua de pobre calidad.

El monto de financiamiento solicitado al programa de Conversión de Deuda de Honduras frente a España asciende a US\$ 5,996,287.86. La Municipalidad de Santa Cruz de Yojoa aportara como contrapartida la cantidad de US\$ 5,158,759.92, para obtener una suma total de US\$ 11,155,047.78

## **2. Proyecto de Manejo Integral de los Residuos Sólidos y Lagunas de Oxidación del Municipio de Santa Cruz de Yojoa.**

Actualmente nuestro municipio carece de un sistema de manejo de residuos sólidos (Recolección, transporte y disposición final) y tratamiento de aguas residuales. Los problemas y limitaciones existentes para el municipio de Santa Cruz de Yojoa están relacionados con la necesidad de fortalecer la capacidad técnica, escasa conciencia y sensibilización de la población y comprender que deben darle una mejor gestión y tratamiento a sus residuos sólidos y aguas residuales al igual que los problemas de salud en morbilidad y mortalidad.

En cada uno de los elementos antes mencionados inciden una serie de factores que provocan una inadecuada gestión de los residuos sólidos ya que se realiza la disposición final en un botadero a cielo abierto sin cumplir con las regulaciones ambientales.

El objetivo principal es la construcción de un Relleno Sanitario incluyendo una planta de tratamiento de Lixiviados y ampliación de las Lagunas de Oxidación, con este se prevé ampliar y mejorar la calidad en el servicio de la recolección, transporte y tratamiento de los desechos sólidos del Municipio.

Con la puesta en marcha del nuevo Relleno Sanitario se beneficiará de forma inmediata a una población de 66,361 habitantes. Este proyecto tendrá un impacto positivo a la salud de nuestra población ya que reducirá drásticamente la morbilidad y mortalidad. Y un mayor impacto al cuidado del medio ambiente.

El monto de financiamiento que se espera ser solicitado al Programa de Conversión de Deuda de Honduras frente España asciende a US\$ 5,000,000.00



# VIVIENDA

## CONDICIONES DE LA VIVIENDA

### P.59 Condición de la vivienda

Condición	Cantidad	%
Buena	6437	39.71
Regular	8233	50.79
Mala	1540	9.5
<b>Total</b>	<b>16210</b>	



### P.54 Tipo de Tenencia

Tipo	Cantidad	%
Propia pagada	12388	76.42
Propia pagando	231	1.43
Alquilada	2012	12.41
Prestada	1579	9.74
<b>Total</b>	<b>16210</b>	

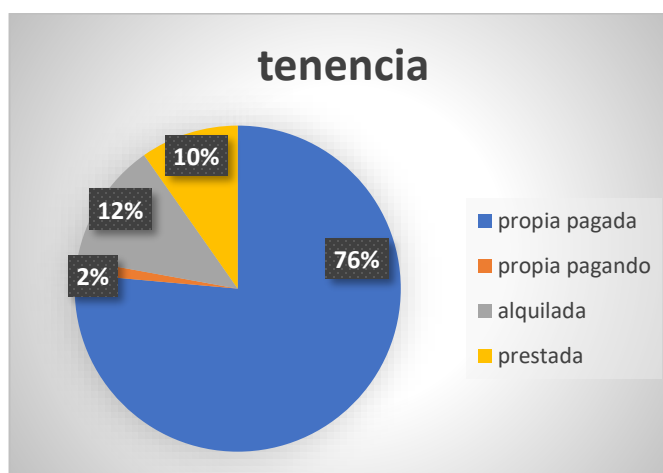

### P.63 Como consume el agua

Tipo	Cantidad	%
No tratada	8982	54.85
Botellón	6557	40.04
Filtrada	393	2.4
Hervida	269	1.64
Clorada	175	1.07
<b>Total</b>	<b>16376</b>	

### P.68 Familias por vivienda

Rango	Cantidad	%
a. Ninguna	32	0.2
b. Una familia	15131	93.34
c. Dos familias	880	5.43
d. Tres o mas familias	167	1.03
<b>Total</b>	<b>16210</b>	

**P.55 Problemas de la vivienda**

Problema	Cantidad	%
No tiene repello	2903	17.91
Piso de Tierra	666	4.11
Falta de Ciela Falso	4725	29.15
Problemas Estructurales	1781	10.99
Techo en mal estado	1549	9.56
Ninguno	6504	40.12

**P.68 Familias por vivienda**

Rango	Cantidad	%
a. Ninguna	32	0.2
b. Una familia	15131	93.34
c. Dos familias	880	5.43
d. Tres o mas familias	167	1.03
<b>Total</b>	<b>16210</b>	

**Vivienda**

En el tema de vivienda podemos apreciar que un 76.4% de la población cuenta con vivienda propia, seguido de un 9.74% viviendas prestadas, un 12.28% de la población alquila y el restante 1.43% está en su vivienda propia pagando. Las condiciones de las viviendas se encuentran regular en un 50.79%, las que están en buen estado son un 39.71%, podemos decir que un 90.5% de la población cuentan con viviendas para vivir de una manera digna, mientras que el 9.5% restante tienen una casa en malas condiciones como Podemos observarlos en los graficos anteriores

**Cuadro # 6**  
**Municipalidad de Santa Cruz de Yojoa, Cortes.**  
**Vivienda**

Comunidad	Total edificaciones			
	Ocup	Des		Edif
B. SUYAPA	69	36	48	153
C. SAN VICENTE	54	30	23	107
B. EL CENTRO	30	19	227	276
C. 25 DE MAYO	386	176	2	564
C. EMANUEL	35	9	19	63
B. LA NARANJERA	41	6	4	51
B. EL EUCALIPTO	48	12	42	102
B. EL NACIMIENTO	48	9	14	71
B. EL GUAYABO	61	17	19	97
C. BETHEL	31	4	2	37

C. MONTREAL	69	27	9	105
C. BRISAS DEL CANAL	106	39	10	155
B. LOS PINOS	242	73	24	339
B. LA TORRE	115	24	22	161
BUENA VISTA	129	20	11	160
LA FE	192	24	16	232
AGUA AZUL RANCHO	397	75	62	534
C. TRES DE OCTUBRE	73	16	15	104
AGUA AZUL SIERRA	441	95	75	611
C. GRACIAS A DIOS	44	11	7	62
BOQUITA	21	13	6	40
CAMPANARIO	129	16	20	165
SANTA LUCIA	54	10	11	75
LOS CAMINOS	244	45	31	320
EL EDEN	375	97	49	521
EL JARAL	153	36	15	204
EL TIGRE	300	40	38	378
NUEVA ESPERANZA	218	51	25	294
LOS NARANJOS	446	131	90	667
BUENOS AIRES	403	88	71	562
LA AGUITA	91	28	14	133
ZONA 2 BALIN LAGO				
LA CONCEPCION	192	57	52	301
EL OLVIDO	108	10	22	140
LAS FLORES/SIERRA	116	34	10	160
LAS FLORES CAMPO	121	30	14	165
BUENOS AIRES, FLORES	258	41	33	332
LAS LOMITAS	69	14	9	92
BALIN	291	46	27	364

LA CAÑADA	41	10	5	56
LOS CHORROS	52	7	8	67
BRISAS DEL CAMPO	44	4	5	53
MONTECILLOS	114	20	24	158
PAYACAM	119	13	18	150
EL BAMBU	83	13	8	104
LA GUAMA	303	90	37	430
SANTA ELENA	531	105	37	673
LOS PINOS PANACAN	12	6	1	19
PUENTE GRINGO	15	16	3	34
MONTE VERDE	162	45	28	235
BRISAS DE MONTE VERDE	29	7	1	37
EL CACAO	36	9	6	51
SANTA FE	41	13	6	60
PLAYAS DE MARIA	39	4	23	66
ZONA 3 SAN ISIDRO				
CEIBITA	134	19	25	178
CABAÑAS	13	25	4	42
CACITAS	243	62	49	354
SAN ISIDRO	455	59	61	575
LAS DELICIAS	128	39	30	197
LA VICTORIA	130	28	8	166
BARTOLO	136	33	13	182
NUEVA ESPERANZA	74	11	8	93
VOLCAN	13	7	2	22
PIEDRAS AMARILLAS	11	4	2	17
LA PAZ	47	9	5	61
PICACHITO	40	6	7	53
AGUA AMARILLA	91	9	9	109

ZONA 4 ZOOLOGICO				
SAN ANTONIO	228	45	30	303
LA ESTRIBANA	43	20	10	73
LA LAGUNA DEL JICARO	21	6	3	30
LOS MANGOS	59	24	4	87
PILETAS	24	4	2	30
TAPIQUILARES	18	2	8	28
CORDONCILLOS	71	23	15	109
ZONA 5 CASCO SNT CRZ				
GREEN BOARD	40	2	2	44
BARRIO EL CENTRO	99	121	415	635
B.LAS GLORIAS	223	100	92	415
C. EL REPARTO	198	51	31	280
C.BELLA VISTA	162	32	15	209
C. BRISAS DEL CAMPO(HBTD)	63	8	8	79
B. PUEBLO QUEMADO	225	35	33	293
C. RUTH	75	30	11	116
B. EL MILAGRO	115	44	9	168
C.ROBERTO P.C.	63	12	7	82
C. SANTOS LAINEZ	28	5	3	36
B. LA UNION	202	60	17	279
B. CALVARIO	142	20	25	187
B. LAS CRUCITAS	282	82	31	395
B. LA HERRADURA	41	5	10	56
C. NUEVO PORVENIR	44	11	4	59
C. ROMERO	209	60	25	294
C. BRAZOS ABIERTOS	62	20	0	82
B. LOS PINOS	304	75	19	398
B. CAPIRO	605	41	69	715

B. CONCEPCION	230	66	106	402
B. SAN JOSE	183	56	13	252
C. SAN PABLO	78	6	3	87
C. LA CUSUMBA	63	8	5	76
B. SUYAPA	360	114	14	488
B. BUENOS AIRES	198	33	46	277
ALDEA BIJAGUAL	65	15	15	95
ZONA 6 CAJON				
BEJUCO	21	9	2	32
LOS HOBOS	45	10	9	64
ZAPOTE	280	68	50	398
PEDREGAL	14	2	1	17
PUERTO ESCONDIDO	49	5	4	58
LA QUESERA	67	21	17	105
SANDILLERA	5	6	5	16
TOCORROSTIQUE	18	17	3	38
TERRERITOS	96	15	24	135
LA CAJA	15	12	7	34
LOS PINOS	61	15	10	86
LA LAGUNA	80	27	16	123
PICACHO	53	8	10	71
PLANES	38	12	2	52
PLAN GRANDE	80	32	7	119
POZOS DE AGUA	16	22	9	47
AGUAS DE LA REINA	38	11	8	57
CALICHE	71	31	5	107
LA BOLSITA	96	22	20	138
CONINCA	114	22	15	151
POZO SARCO	35	8	6	49

OCOTAL	22	4	4	30
ZONA 7 YOJOA				
YOJOA	1159	385	268	1812
LAS MARIAS	283	98	27	408
OROPENDOLAS	320	99	61	480
ACHOTAL	348	109	21	478
PINOLAPA	191	58	31	280
EL CIPRES	95	32	27	154
ZONA 8 LOS CAMPOS				
CAMPO BARRANCO	423	82	60	565
CAMPO LLANO	183	56	29	268
LLANO ALDEA	547	143	62	752
CAMPO OLIVO	45	16	13	74
EL BATEY	68	17	16	101
SUBIRANA	422	73	46	541
LA COLMENA	12	5	1	18
LA DANTA	29	7	2	38
CHAGUITON	40	23	7	70
LAS CAÑAS	11	1	0	12
LA INEA	10	2	2	14
OCOTILLO	19	13	4	36
ZACATALES	387	75	50	512
LA BARCA	279	55	82	416

**Cuadro # 7**  
**Distribución de viviendas por el número de piezas**  
**con que cuentan**

Cantidad Viviendas según # de piezas		
No. Piezas por vivienda	Total	%
1 una pieza	2091	12.9
2 dos piezas	2071	12.78
3 tres piezas	3037	18.74
4 cuatro piezas	4816	29.71
5 cinco piezas	2876	17.74
6 seis piezas	978	6.03
Mas de 6 piezas	329	2.03
<b>Total</b>	<b>16198</b>	

Cantidad vivienda por # piezas como dormitorio		
No. Piezas por vivienda	Total	%
1 una pieza	5607	34.59
2 dos piezas	7253	44.74
3 tres piezas	2755	17
4 cuatro piezas	493	3.04
5 cinco piezas	63	0.39
6 seis piezas	16	0.1
Mas de seis piezas	10	0.06
<b>Total</b>	<b>16197</b>	



**Cuadro # 8**  
**Número de familias por vivienda**

Número de familias por vivienda		
No. de familias por vivienda	Total	%
1 Viviendas con una familia	15131	93.34
2 Viviendas con dos familias	880	5.43
3 Viviendas con tres familias	109	0.67
4 Viviendas con cuatro y más familias	58	0.36
<b>Total</b>	<b>16178</b>	

**Cuadro # 9**  
**Distribución de viviendas por el número de baños con que cuentan**

No. de baños por vivienda	Total	%
0 Viviendas sin baños	792	4.89
1 Viviendas con un baño	14350	88.53
2 Viviendas con dos baños	927	5.72
3 Viviendas con tres baños	100	0.62
4 Viviendas con cuatro y más baños	41	0.25
<b>Total</b>	<b>16210</b>	

**Cuadro # 10**  
**Tipo de combustible que utilizan para cocinar**

Tipo de Combustible	Total	%
Utilizan electricidad	1133	6.99
Utilizan gas volátil	6321	38.99
Utilizan Kerosén	369	2.28
Utilizan Eco Fogón	54	0.33
Utilizan leña	10167	62.72
<b>Total</b>	<b>18044</b>	

Fuente: Elaboración propia con base a encuesta de hogares

## EDUCACION

Edad por Grado Académico	Grado Académico	Años de estudio
5 a 6 años de edad	Preescolar	2
7 años de edad	Primer Grado	3
8 años de edad	Segundo Grado	4
9 años de edad	Tercer Grado	5
10 años de edad	Cuarto Grado	6
11 años de edad	Quinto Grado	7
12 años de edad	Sexto Grado	8
13 años de edad	Séptimo Grado (Plan Básico)	9
14 años de edad	Octavo Grado (Plan Básico)	10
15 años de edad	Noveno Grado (Plan Básico)	11
16 a 18 años de edad	Diversificado	13 o 14
19 a 23 años de edad	Universidad	19 o 20

### P.40 Nivel de Educación por Sexo en edad de estudiar

Nivel educativo	CANTIDAD	%
P	2429	8.56
1	1949	6.87
2	1972	6.95
3	2165	7.63
4	2048	7.22
5	1931	6.81
6	6317	22.27
B	5887	20.75
D	3208	11.31

**Cuadro # 11**  
**Distribución de niñ@s y jóvenes en edad escolar según el**  
**grado que actualmente estudian o han cursado (de 5 a 23**  
**años)**

Niños en tercer grado	770	49.3	1099	50.76	873	226
Niñas en tercer grado	792	50.7	1066	49.24	887	179
Total	1562		2165		1760	405
Niños en cuarto grado	778	49.78	1043	50.93	868	175
Niñas en cuarto grado	785	50.22	1005	49.07	836	169
Total	1563		2048		1704	344
Niños en quinto grado	671	48.66	941	48.73	719	222
Niñas en quinto grado	708	51.34	990	51.27	767	223
Total	1379		1931		1486	445
Niños en sexto grado	801	51.12	3274	51.83	866	2408
Niñas en sexto grado	766	48.88	3043	48.17	882	2161
Total	1567		6317		1748	4569
Niños en plan basico	2287	51.97	2914	49.5	1828	1086
Niñas en plan basico	2114	48.03	2973	50.5	1812	1161
Total	4401		5887		3640	2247
Niños en diversificado	2325	50.14	1397	43.55	714	683
Niñas en diversificado	2312	49.86	1811	56.45	939	872
Total	4637		3208		1653	1555
Varones en Universidad	3227	47.73	177	38.73	139	38
Hembras en Universidad	3534	52.27	280	61.27	939	872
Total	6761		457		362	95
<b>Total niños -Jovenes</b>	14219		14224		8591	5633
<b>Total niñas - Hembras</b>	14137		14139		8718	5421
<b>Total</b>	28356		28363		17309	11054

Niños en tercer grado	770	49.3	1099	50.76	873	226
Niñas en tercer grado	792	50.7	1066	49.24	887	179
Total	1562		2165		1760	405
Niños en cuarto grado	778	49.78	1043	50.93	868	175
Niñas en cuarto grado	785	50.22	1005	49.07	836	169
Total	1563		2048		1704	344
Niños en quinto grado	671	48.66	941	48.73	719	222
Niñas en quinto grado	708	51.34	990	51.27	767	223
Total	1379		1931		1486	445
Niños en sexto grado	801	51.12	3274	51.83	866	2408
Niñas en sexto grado	766	48.88	3043	48.17	882	2161
Total	1567		6317		1748	4569
Niños en plan basico	2287	51.97	2914	49.5	1828	1086
Niñas en plan basico	2114	48.03	2973	50.5	1812	1161
Total	4401		5887		3640	2247
Niños en diversificado	2325	50.14	1397	43.55	714	683
Niñas en diversificado	2312	49.86	1811	56.45	939	872
Total	4637		3208		1653	1555
Varones en Universidad	3227	47.73	177	38.73	139	38
Hembras en Universidad	3534	52.27	280	61.27	939	872
Total	6761		457		362	95
<b>Total niños -Jovenes</b>	14219		14224		8591	5633
<b>Total niñas - Hembras</b>	14137		14139		8718	5421
<b>Total</b>	28356		28363		17309	11054

Fuente: Elaboración propia con base a censo línea base levantado en el municipio

**Cuadro # 12**  
**Niñ@s y Jóvenes en edad escolar vs los que actualmente estudian (de 5 a 23 años)**

Rango de edades de niños en edad escolar	(A) Niños (as) en edad escolar	(B) Niños (as) que actualmente estudian	% cobertura Actual (B/A)
De 5 a 6 años	3221	2661	82.61
De 7 a 12 años	9336	8542	91.5
De 13 a 15 años	4401	2897	65.83
De 16 a 18 años	4637	2000	43.13
De 19 a 23 años	6761	1208	17.87
Total	28356	17308	61.04

**Cuadro # 13**  
**Población sabe leer y escribir por rango de edades**

Rangos de Edades	Personas por rango		Saben leer y escribir	%	No saben leer y escribir	
	Total	%			Total	%
De 13 a 15 años	4406	9.34	4255	9.53	151	5.96
De 16 a 18 años	4637	9.83	4495	10.07	142	5.61
De 19 a 23 años	6767	14.34	6540	14.64	227	8.97
De 24 a 30 años	7682	16.28	7391	16.55	291	11.49
De 31 a 40 años	8674	18.38	8273	18.53	401	15.84
De 41 a 50 años	5931	12.57	5598	12.54	333	13.15
De 51 a 64 años	5358	11.35	4946	11.08	412	16.27
De 65 años y mas	3735	7.91	3160	7.08	575	22.71
Total	47190		44658		2532	

**Cuadro # 14**

**Acceso a la educación primaria y secundaria por género  
Igualdad entre los sexos a nivel educativo**

Género	En edad Primaria (de 7 a 12 años)	Estudia primaria %		Estudia Primaria de los que tienen edad (de 7 a 12 años)		En edad secundaria (de 13 a 15 años)	Estudia secundaria		Estudia Secundaria de los que tienen edad (de 13 a 15 años)	
		Total	%	Total	%		Total	%	Total	%
Niños	4723	5093	50.57	3953	50.31	2287	1828	50.22	1036	50.61
Niñas	4613	4979	49.43	3905	49.69	2114	1812	49.78	1011	49.39
Total	9336	10072		7858		4401	3640		2047	

**Cuadro # 15**

**Equidad en el acceso al sistema educativo según género**

Género	En edad de estudiar (de 5 a 23 años)	Estudian o han estudiado	%	Están estudiando	%
Varones	14219	14224	50.15	8591	49.63
Mujeres	14137	14139	49.85	8718	50.37
Total	28356	28363		17309	

**EQUIDAD AL SISTEMA EDUCATIVO**

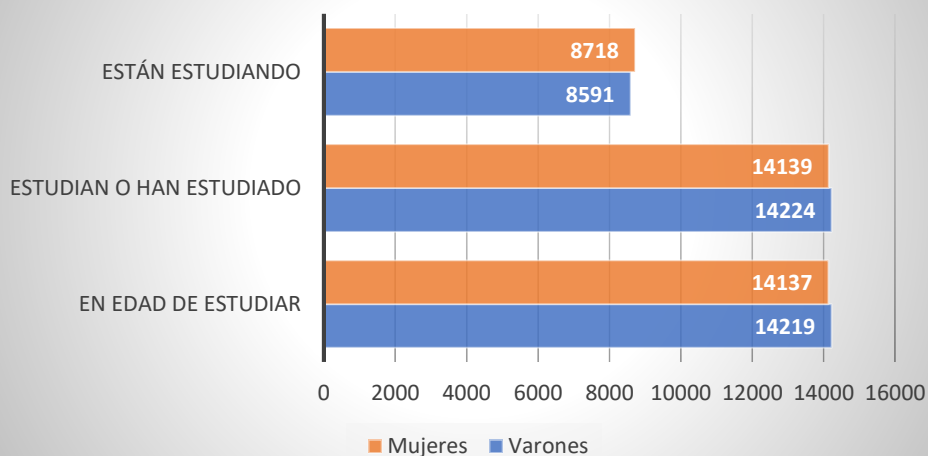

Igualdad entre los sexos a nivel educativo

Podemos observar que la correlación entre los niños que estudian y los que no según sexo esta de manera equitativa es muy poca la diferencia entre niños y niñas que estudian en primaria y secundaria.

**En cuanto a los criterios y costumbres** en mucha de las comunidades rurales está muy arraigado que los jóvenes ya cuando están en una edad de 10 a 15 años tienen que ayudar en las labores o salir a trabajar para ayudar en el hogar y dejan de un lado el estudio.

## **Economía**

En el municipio de Santa Cruz de Yojoa el 77.19% de la población tiene edad de trabajar, de los cuales la Población Económicamente Activa (PEA) es el 54.41%, por lo que solo un poco más de la mitad de las personas cuentan con un salario.

La Población Económicamente Inactiva (PEI) es de 45.58% del total de la población en edad de trabajar, podemos darnos cuenta que es un alto porcentaje de personas que no están laborando, y se presentan dificultades para los jóvenes al momento de conseguir un empleo.

Del total de la población económicamente activa el 75.5% trabajan como empleados en los diferentes rubros e instituciones tanto públicas como privadas dentro y fuera de nuestro municipio, esto refleja la gran mayoría de la PEA; por el otro lado solo un 24.5 % de la fuerza laboral del municipio se dedican trabajar por cuenta propia, que son pequeños empresarios dentro del municipio como son pulperías, restaurantes, trasportes, etc. y otras personas se dedican a la ganadería y agricultura.

Ocupación	Total	%
Cuenta propia	6886	24.5
Empleado	21225	75.5
Total	28111	54.41



Empleo	Total	%
Comercio	90	0.78
Industrial	690	6.01
Servicio	10710	93.21
Total	11490	

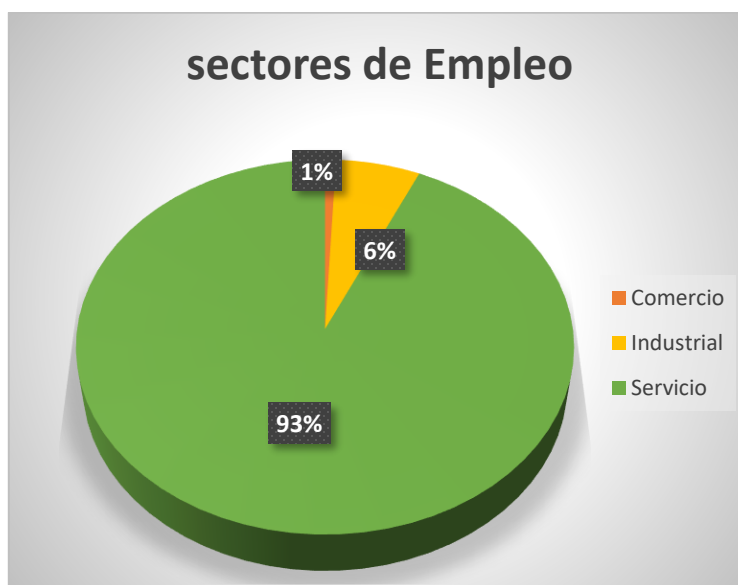

Una parte de la población del Municipio de Santa Cruz de Yojoa se dedican a la ganadería y agricultura, contamos con un municipio rico en recursos naturales, otro rubro muy importante y conocido es la avicultura y un menor porcentaje la pesca.

**En la agricultura** se distinguen tres tipos de cultivos: granos básicos. En estos destacan la producción de maíz, frijoles y en menor proporción, la producción de yuca.



Como en la mayoría de nuestros municipios del país, la agricultura en el Municipio de Santa Cruz de Yojoa se desarrolla en forma tradicional que es heredada por nuestros antepasados, obteniendo una baja producción y bajos rendimientos en los cultivos.

### **Especies pecuarias existentes:**

Los animales domésticos más comunes en el municipio son: ganado vacuno, porcinos, aves, equinos.

### **Especies Mayores:**

#### **Ganado Vacuno**

Son desarrolladas o concentradas en la Zona del Cajon, Lago de Yojoa.

#### **Equinos**

Son utilizados como medios de transporte de carga, ya que estos se adaptan a las condiciones topográficas y de vías de comunicación existentes.

### **Especies Menores**

#### **Aves**

Las Gallinas son destinadas a la producción de huevos y carne para la familia, la misma se mantiene al aire libre, en menor escala en gallineros y producción por parte de las diferentes granjas distribuidas por todo el municipio de Santa Cruz de Yojoa.

#### **Porcinos**

La crianza de cerdos en el Municipio es de 4.36% cerdos por familia, para un total de 1647 cerdos, los cuales se alimentan con desperdicios de los hogares, maíz y alimentos naturales. El nivel tecnológico es muy bajo en su mayoría se mantiene al aire libre sin ningún cuidado sanitario, representando una fuente de enfermedades de gran riesgo para las comunidades.

## **Piscicultura**

Dentro del Municipio existe una fuente de ingreso económico, tan importante como es la pesca artesanal, existen 29 pescadores.

Un pescador produce 14,335 libras de pescados por mes.

## **Pesca**

En la actividad de la Pesca predomina la captura de tipo artesanal. Se han identificado en el municipio 29 pescadores artesanales; cayucos, canoas y lanchas de fibra de vidrio.

Las comunidades pesqueras son las siguientes:

- Lago de Yojoa
- El Cajón

## **Condiciones del turismo:**

El Lago de Yojoa es el único lago continental hondureño y disfrutar del pescado frito acompañado de tajadas de guineo verde, mientras la fresca brisa los acaricia, es uno de los placeres de los visitantes; además, pueden disfrutar de un paseo en lancha y apreciar de cerca la belleza, pernoctando en cualquiera de los hoteles que se ubican alrededor.

Cercano se encuentra la Central Hidroeléctrica Francisco Morazán, también, denominado El Cajón; la más grande de Centroamérica, donde se puede disfrutar de la belleza escénica, las aguas termales y frescas, y la comida. También, existen vestigios de la cultura Lenca en el Parque Arqueológico ubicado en el sitio Los Naranjos.

A 15 minutos de la cabecera municipal se halla el Zoológico Joya Grande, que tiene una variedad de animales exóticos: Leones Africanos, Monos Cara Blanca, Monos Araña, Cebras, hermosos avestruces, pavos reales, hipopótamos, pizotes, búfalos,

ovejas y ponis, entre otros, en un amplio paraje natural con áreas de descanso, que también ofrece otras actividades como el Canopy, visita a las cuevas, pasear en cuatrimoto, montar a caballo, bañar en piscinas, canchas de futbol y juegos para menores.

El Parque Nacional Cerro Azul Meámbar se encuentra entre los departamentos de Comayagua y Cortes, abarcando parte de los municipios de Siguatepque, Meámbar y Taulable en el departamento de Comayagua y el municipio de Santa Cruz de Yojoa del Departamento de Cortes.

El parque tiene una extensión de 304 Km<sup>2</sup>, y es una reserva que cuenta con una gran cantidad de microcuencas que abastece a los municipios circundantes, afluente del Lago de Yojoa, este parque natural cuenta con hotel de montaña, senderos, cataratas, variadas especies vegetales con un bosque submontano cuenta con helechos arborescentes y variedades de orquídeas verde y animales como Puma, Acelote, Trigillo, Jagurundi, Monos Aullador y Cara Blanca, es un excelente lugar para el avistamiento de aves como el Quetzal, El Tucan Verde, Buhos, Pavas, Zarragones o Guardabarrancos.

El Distrito Turístico Joya de los Lagos, es el centro de todas las actividades turísticas en un circuito que incluye la Represa Hidroeléctrica Francisco Morazán, mas conocida como El Cajón, las Cuevas de Taulable y gran cantidad de Casetas de Venta de Pescados en el área de Las Conchas, Monteverde y La Guama.

En mayo del año 2018 el gobierno de la República aprobó 50 millones de lempiras para mejorar la red vial en municipios que colindan con el Lago de Yojoa y el embalse de la Represa Hidroeléctrica El Cajón, dando inicio así al Proyecto Turístico La Joya de los Lagos.

El Escenario natural tiene en la Aldea Los Naranjos, en Peña Blanca, Cortes, un polo turístico localizado entre los departamentos de Cortes, Comayagua y Santa Barbara. Un regalo del Creador del Universo propicio para la practica del senderismo, largo o corto; además del ciclismo, la monta a caballo, entre otros deportes.

El Conjunto de la Joya de los Lagos posee un rosario de destinos como el Lago de Yojoa, las Cataratas de Pulhapanzak, Las Cuevas de Taulable y el Parque Nacional Cerro Azul Meámbar.

Además, el Parque Eco Arqueológico Los Naranjos, el Parque Nacional Montaña de Santa Barbara y la Represa Hidroeléctrica Francisco Morazán, mas conocida como El Cajón.

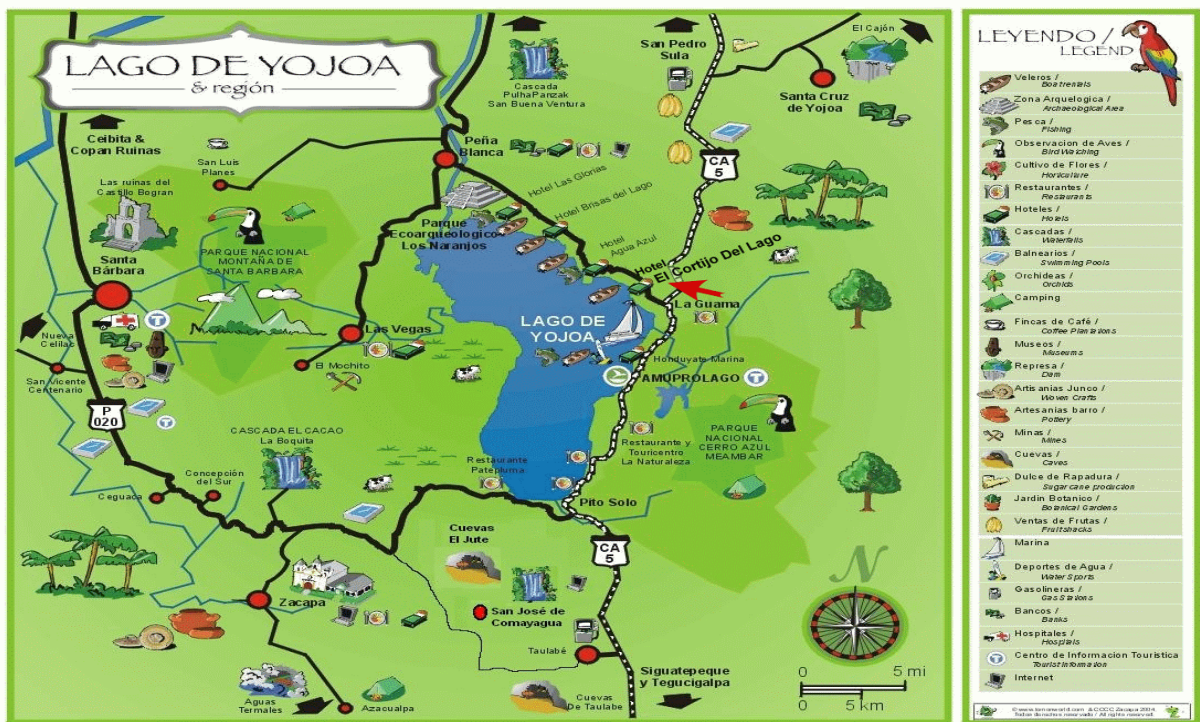

## Agrupacion de Profesiones o Oficios

Los principales mercados en donde colocan la producción es en las pulperías y mini superes del municipio, también en la feria del agricultor, que se dan en el vecino municipio nuestros agricultores se trasladan para vender sus productos.

La fuerza de trabajo existente que más predomina dentro del municipio es Oficios Domésticos con 14702 personas, seguido de obreros con 9264 personas, estudiantes 9212 con personas; en los siguientes cuadros podemos observar de manera más detallada.

**Cuadro # 16**  
**Fuerza de Trabajo:**  
**Agrupación de profesiones y oficios de los miembros de la**  
**Población en Edad de Trabajar (mayores de 10 años)**

Profesión u oficio	Cantidad	
	Total	%
0. No trabaja / No definido	7396	14.32
1. Profesionales universitarios	793	1.54
2. Profesionales secundaria / Técnico	1550	3.00
3. Obreros	9264	17.93
4. Agricultores y Ganaderos	3427	6.63
5. Artesanos	35	0.07
6. Jornaleros	1466	2.84
7. Empresarios - Comerciantes - Vendedores	1670	3.23
8. Oficios domésticos	14702	28.46
9. Estudiantes	9212	17.83
10. Discapacitados - Jubilados - Pensionados - Rentistas	112	0.22
.	2032	3.93
<b>TOTAL</b>	<b>51659</b>	

Fuente: Elaboración propia con base a encuesta de hogares

**Cuadro # 17**  
**Agrupación de las ocupaciones de la Población en Edad**  
**de Trabajar (mayores de 10 años)**

Ocupación (PET)	Cantidad		Trabajan PEA		PEI	
	Total	%	Si (ocupada)	No (desocupada)	#	%
0. No trabaja / No definido	7396	14.32	1358	6037	0	0.00
1. Profesionales universitarios	793	1.54	753	40	0	0.00
2. Profesionales secundaria / Técnico	1550	3.00	1463	87	0	0.00
3. Obreros	9264	17.93	9070	194	0	0.00
4. Agricultores y Ganaderos	3427	6.63	3180	247	0	0.00
5. Artesanos	35	0.07	34	1	0	0.00
6. Jornaleros	1466	2.84	1446	20	0	0.00
7. Empresarios - Comerciantes - Vendedores	1670	3.23	1638	32	0	0.00
8. Oficios domésticos	14702	28.46	325	14	14363	60.99
9. Estudiantes	9212	17.83	1	31	9180	38.98
10. Discapacitados - Jubilados - Pensionados - Rentistas	112	0.22	64	43	5	0.02
.	2032	3.93	1892	140	0	0.00
<b>TOTAL</b>	<b>51659</b>		<b>21224</b>	<b>6886</b>	<b>23548</b>	

**Cuadro # 18**  
**Hogares con ingresos mensuales según rangos**

Rangos de ingresos	Hogares	
	Total	%
1 . Ingresos menores a < 1000	839	5.18
2 . Ingresos entre Lps. 1001 a 2000	710	4.38
3 . Ingresos entre Lps. 2001 - 4000	3102	19.14
4 . Ingresos entre Lps. 4001 - 8000	5581	34.43
5. Ingresos entre Lps. 8001 - 12000	3052	18.83
6. Ingresos entre Lps. 12001 - 20000	1971	12.16
7. Ingresos entre Lps. 20001 - 30000	584	3.6
8. Ingresos entre Lps. 30001 - 50000	241	1.49
9. Ingresos arriba de Lps. 50001 - y mas	114	0.7
	16	0.1
<b>Total</b>	<b>16210</b>	

**Cuadro # 19**  
**Personas con ingresos mensuales según rangos y sexo**

Rangos de ingresos	personas			
	H	%	M	%
1. Ingresos menores a < 1000	476	2.99	286	5.03
2. Ingresos entre Lps. 1001 a 2000	1086	6.82	675	11.87
3. Ingresos entre Lps. 2001 - 4000	5244	32.92	1518	26.7
4. Ingresos entre Lps. 4001 - 8000	6246	39.21	2107	37.06
5. Ingresos entre Lps. 8001 - 12000	2195	13.78	779	13.7
6. Ingresos entre Lps. 12001 - 20000	459	2.88	245	4.31
7. Ingresos entre Lps. 20001 - 30000	71	0.45	39	0.69
8. Ingresos entre Lps. 30001 - 50000	101	0.63	24	0.42
9. Ingresos arriba de Lps. 50001 y mas	52	0.33	12	0.21
	1	0.01	0	0
<b>Total</b>	<b>15931</b>		<b>5685</b>	

**Cuadro # 20**  
**Ingresos promedios a nivel de hogares Menores a**  
**US\$ 1.00 diario \* /**

Ingresos diarios (en Lempiras)	Hogares		Ingreso promedio diario per cápita por hogar (US\$)	% acumulado hogares con < 1.25 US\$ per cápita x día
	Total	%		
1. Ingresos 0 a 2000	1549	9.56	25.0627	9.56
2. Ingresos entre Lps. 2001 a 4000	3102	19.14	75.188	28.7
3. Ingresos entre Lps. 4001 - 8000	5581	34.43	150.3759	63.13
4. Ingresos entre Lps. 8001 - 20000	5023	30.99	350.8772	94.12
5. Ingresos de Lps. 20001 en adelante	939	5.79	501.2531	99.91
	16	0.10		100.01
<b>TOTAL</b>	<b>16210</b>	<b>100.01</b>		

**Cuadro # 21**  
**Ingreso promedio diario individual y per cápita de**  
**la PEA Ocupada**

Rango de ingresos mensuales (en Lps)	# Personas (PEA ocupada)		Ingreso promedio diario individual (en US\$)	Ingreso promedio hogar per cápita (US\$)	% acumulado < 1.25 US\$ día
	Total	%			
1. Ingresos menores a < 1000	762	3.53	24.6241		
2. Ingresos entre Lps. 1001 a 2000	1761	8.15	49.2481		
3. Ingresos entre Lps. 2001 - 4000	6762	31.28	98.4962		
4. Ingresos entre Lps. 4001 - 8000	8353	38.64	196.9925		
5. Ingresos entre Lps. 8001 - 12000	3678	17.01	459.6491		
6. Ingresos 20001 y mas	299	1.38	656.6416		
	1	0.00			
<b>TOTAL</b>	<b>21616</b>				

## Remesas

En las remesas familiares podemos observar que 2300 familias reciben remesas, en una escala alta ya que la mayor parte son igual mayor a L.2,000.01.

### P. 50 Reciben Remes

Respuesta	Cantidad	%
NO	13910	85.81
SI	2300	14.19
TOTAL	16210	

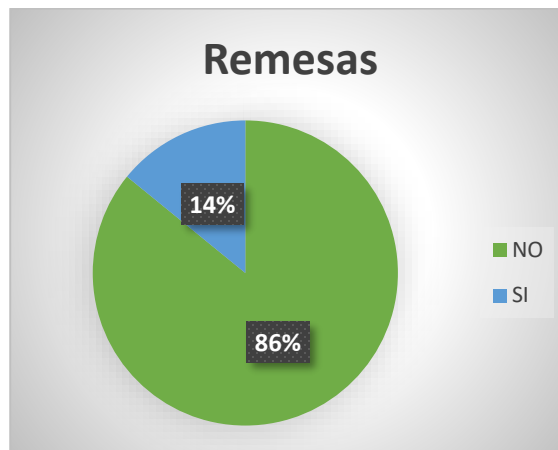

### P. 50.1 Rango de ingreso Remesas

Rango	Cantidad	%
a. Menor a 1000	176	7.65
b.1001– 2000	463	20.13
c.2000.01 y mas	1650	71.74

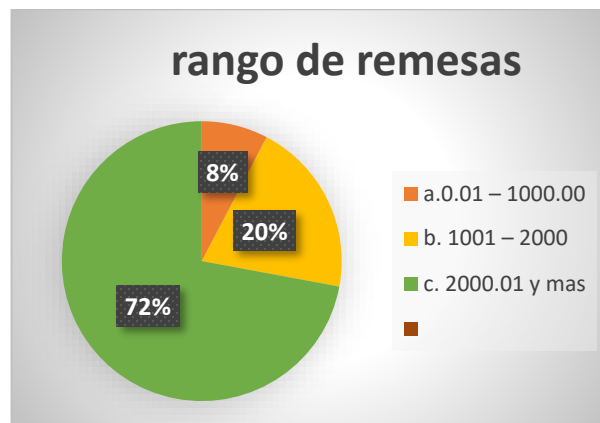

## Ingresos que ajustan para Alimentarse

En cuanto a **los ingresos por familia ajustan para alimentarse los tres tiempos** un promedio de 92.15%, dos tiempos 7.4% y solamente un tiempo 0.44% esto quiere decir que el municipio está en un buen nivel de ingresos para que las personas pueden alimentarse de una buena manera.



## P. 52 Ingresos ajusta para Alimentarse

Tiempos	Cantidad	%
Tres tiempos	14938	92.15
Dos tiempos	1200	7.4
Un tiempo	72	0.44
Total	16210	



## Familias que Trabajan la Tierra

### P.31.2 Personas que trabajan la tierra

Numero	Cantidad	%
1	2224	89.17
2	198	7.94
3	43	1.72
4	20	0.8
5	6	0.24
6	3	0.12
Total	2877	

### P.32 Tipo de tenencia de la tierra

Tipo	Cantidad	%
Propia pagada	1800	11.1
Propia pagando	38	0.23
Alquilada	621	3.83
Prestada	224	1.38
En litigio	5	0.03
Comunal	22	0.14
No tiene	13500	83.28
Total	16210	

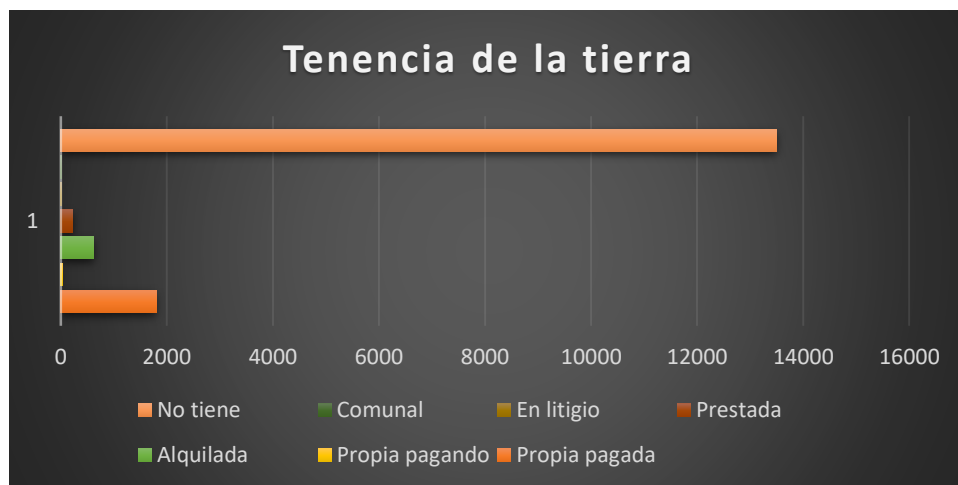

## **Tenencia de Tierra**

Los sistemas de producción actual del Municipio están basados en una agricultura de subsistencia (Granos Básicos) sin implementar técnicas de Conservación de Suelos, provocando que el área de frontera agrícola se expanda hacia los bosques tropicales, causando daños a la preservación del medio ambiente y falta de prácticas de conservación de Suelos

La mayoría de los productores del Municipio poseen pequeñas áreas de tierra, ya que siembran Granos Básicos para su subsistencia durante todo el año. No poseen títulos de tierra legales por el poco acceso a este servicio, que brinda el Estado.

Unos promedios de 2494 personas trabajan la tierra, de los cuales 2390 producen alimentos en la familia y de esto 1936 producen para el auto consumo.

### Calificación del recurso humano

Dentro de la capacidad del recurso humano se puede observar que realizan las actividades según lo establecen las medidas de producción adecuadas, ya que en el mayor de los casos se obtienen buenos excedentes con respecto a la producción.

## **Participacion**

El municipio de Santa Cruz de Yojoze, se cuenta con una diversidad de organizaciones de sociedad civil, desde patronatos de barrio/comunidad hasta organizaciones municipales. entre ellas podemos mencionar patronatos, juntas de agua, asociaciones de padres de familia, codems comunitarios, equipos de futbol, iglesias. También cuentan con las diferentes estructuras municipales quienes llevan un papel más protagónico en el proceso de desarrollo, entre ellas podemos mencionar la red de mujeres, el CODEM, la CCT comisión Ciudadana de Transparencia, entre otras.

## Participacion y Expectativas

P.28 y 29 Participación			Participaciones y Expectativas	
Pregunta	Cantidad	%	Rango de miembros	Cantidad
Cantidad de Hombres	561	57.07	1 Una mujer	395
Cantidad de Mujeres	422	42.93	1 Un hombre	533
			2 Dos hombres	28
			2 Dos mujeres	24
			3 Mas de dos mujeres	3
<b>Total</b>	<b>983</b>		<b>Total</b>	<b>983</b>

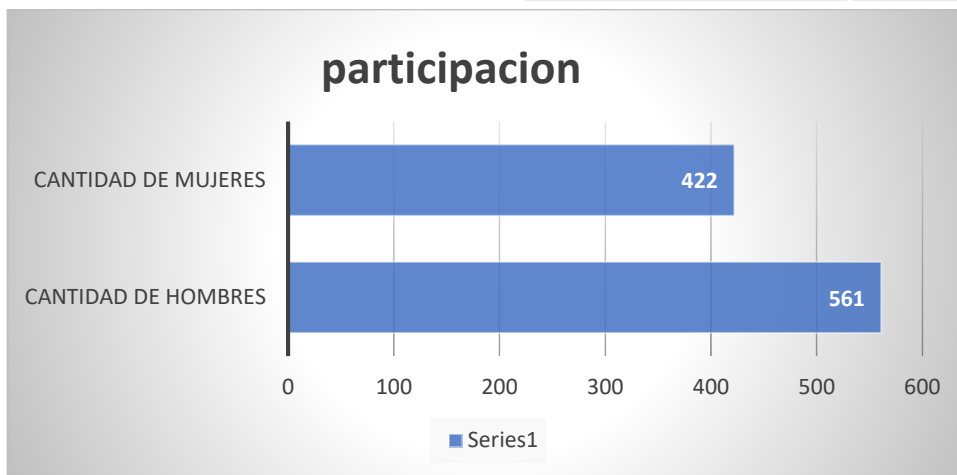

Como lo muestran los datos, a nivel de las organizaciones civiles en el municipio participan el 57.07% los hombres y el 42.93% las mujeres, aunque (la diferencia no es grande) se debe incentivar actualmente en la gestión comunitaria y municipal la participación de las mujeres.

### Espacios de participación que brinda el gobierno local

Podemos identificar los cabildos abiertos, reuniones, grupos participativos, asambleas comunitarias apoyadas por el gobierno local.

## **Conclusiones**

1. Santa Cruz de Yojoa, Cortes representa un sector con gran potencial por su ubicación, extensión y por su riqueza natural; por su infraestructura social existente en el mismo.
2. Se ha implementado el Distrito Turístico Joya de los Lagos, que ha venido a potenciar el área turística del municipio; se ha demostrado que el turismo es un eje primordial para el municipio en virtud que se cuenta con dos lagos uno natural y otro artificial que es el Cajón.
3. Se tiene el apoyo del sector empresarial en el sentido que se involucran en la toma de decisiones en pro del beneficio del municipio; es decir tienen conciencia que son fundamental para el trabajo en equipo con la Municipalidad para potencializar al municipio.
4. Se cuenta con instituciones sin fines de lucros aportantes a distintos sectores como educación para dotarlos de herramientas según las capacidades de las organizaciones cooperantes con la Municipalidad.

# ANEXOS

# Zona 1

## ➤ ZONA 1 PEÑA BLANCA

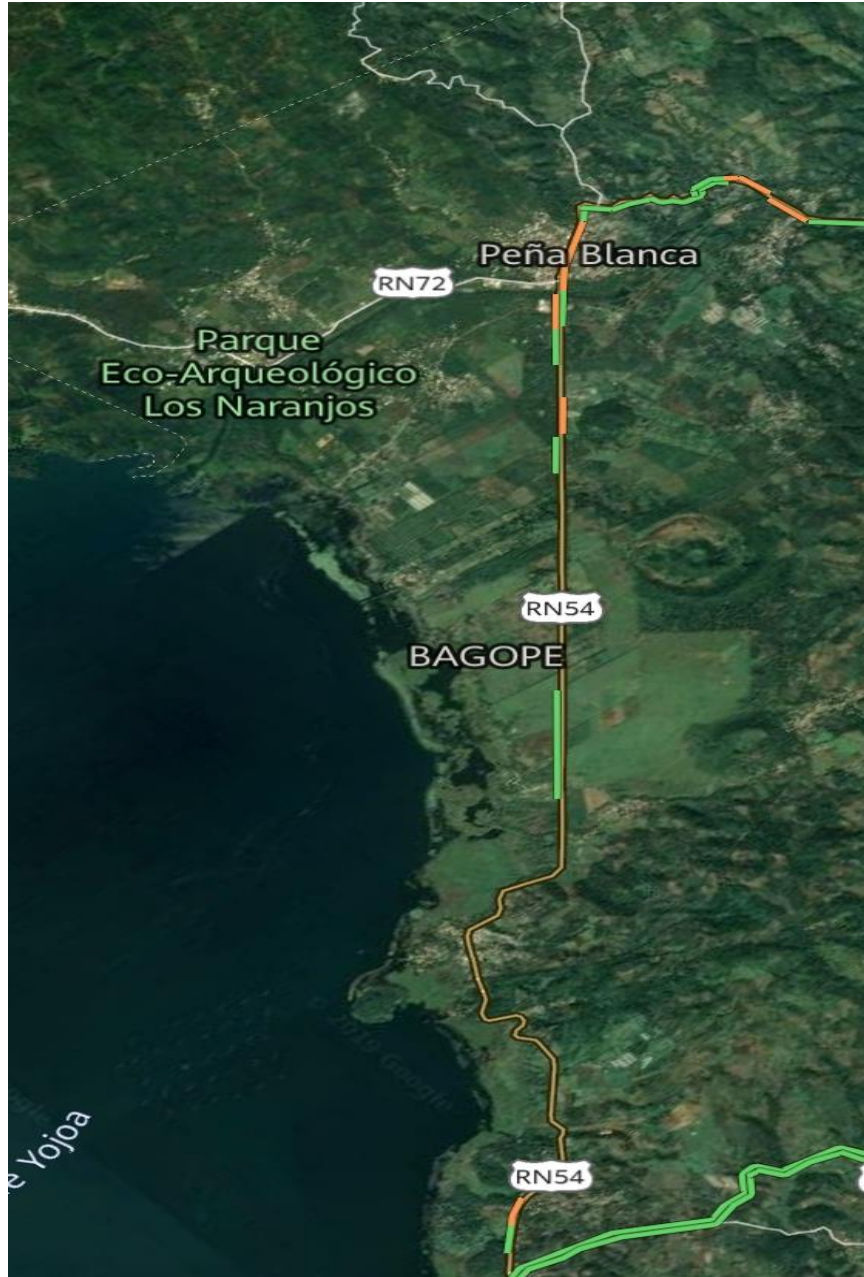



## B. SUYAPA

### MUNICIPALIDAD DE SANTA CRUZ DE YOJOA LISTADO DE CABEZAS DE FAMILIA IDENTIFICACION DE LAS VIVIENDAS: BARRIO SUYAPA

N°	NOMBRES DE JEFE DE FAMILIA	N° VIVIENDA
1	JOHANA GUZMAN	1
2	ROBERTO PERDOMO	3
3	FLORENCIO FLORES	6
4	SANTOS RODRIGUEZ	7
5	SANTIO RAMOS	8
6	RAMON BARAHONA	10
7	IDALIA VASQUEZ	12
8	MIRNA YAMILETH DERAS	19
9	DANIEL ALEJANDRO MARTINEZ	20
10	MIGUEL TROCHEZ	22
11	BENITA AMAYA	27
12	LEONIDAS TORRES	28
13	VIRGINIA LAINES	34
14	JOSE SANTO	35
15	DAYSI PALADA	36
16	ELIZAR COLINDRES	41
17	MARCO ANTONIO MOLINA	45
18	CATALINA LAINEZ	46
19	YOHANA PATRICIA CACERES	51
20	MILTON PAZ	53
21	SARA DIAZ	54
22	ALLAN VELASQUEZ	55
23	EFRAIN LARIOS SORTO	62
24	PASCUAL PAZ	65
25	RAMON DUBON	70
26	JOSE ANTONIO MENDEZ	71
27	DEYSI CASTRO	72
28	DOLORES ORTIZ	73
29	ERICA PAZ	74
30	MARIO QUIROZ	80
31	BENIGNO CARASCO	88
32	SANTOS GIMENEZ	89
33	JONY GALDAMEZ	90
34	JUANCARLOS	91
35	DANIEL ENRIQUE SOLER	92
36	GASPAR RAMON VASQUE	93
37	CARLOS ROBERTO FLORES	94



38	OSCAR PAZ	97
39	LEONEL AYALA FLORES	103
40	CARLOS ORTIZ	110
41	SAMUEL VASQUEZ	114
42	JESUS MARTINEZ	115
43	RAMON FRANCO	116
44	ALEX FLORES	117
45	JOSE CRUZ	118
46	ALFONZO GUZMAN	119
47	JOEL JACO	120
48	EMILIO SORIANO	122
49	GASPAR PINEDA	126
50	YADIRA PINEDA	127
51	GASPAR ANTONIO PINEDA	128
52	BERTHA PINEDA	129
53	ALEJANDRO PINEDA	130
54	PATRICIA PINEDA	131
55	RAMON CASTELLANO	136
56	ALEXI RODRIGUEZ	137
57	CARLOS FLORES	139
58	ALEXANDER DIAZ	140
59	ARIEL TORREZ	142
60	PASTOR OSCAR RODRIGUEZ	143
61	DOCTOR RODRIGUEZ	144
62	DANILO ISAGUIRRE	145
63	JOSE ANIVAL GUTIERRE	149
64	RAUL HERNANDEZ	151
65	ESTEBAN PAZ	152

### Boletas para recolectar datos básicos de la Comunidad

1. Nombre de Comunidad: BARRIO SUYAPA/ PEÑA BLANCA
2. Distancia en kms a la cabecera por carretera principal:32.5 km
3. Tipo y situación de las vías de acceso terrestre:

Tipo De Vías De Acceso	Vías		Condiciones		
	Si	No	Buena	Regular	Mala
Pavimentada	X		X		
Todo De Tierra	X			X	
Tierra En Verano		X			
Penetración		X			

4. Presencia institucional en la comunidad: (públicas y privadas)
- ✓ INSTITUTO OFICIAL CANADA
  - ✓ INSTITUTO VOCACIONAL STEVEN YOUNGBER
  - ✓ UCENM
  - ✓ SERVICIO PANAMERICANO DE SALUD
  - ✓ SAL Y LUZ (CLINICA)
  - ✓ AMIGOS DE BERNABEU (CLINICA)
5. Nombres de todas las organizaciones existentes en la comunidad
- ✓ EQUIPO DE FUTBOL
  - ✓ SOCIEDAD DE PADRES DE FAMILIA
  - ✓ PATRONATO PROMEJORAMIENTO

6. Inversión social y productiva realizada en la comunidad durante

Nombre proyecto	Inversión en miles de lempiras por sector					
	Salud	Educación	Social	Vial	Productiva	Total
<b>ABATIZACION</b>	X					5200
<b>VACUNACION</b>	X					5200
<b>FUMIGACION</b>	X					10400
						<b>20800</b>

7. Infraestructura social existente en la comunidad

Tipo	Existencia		Tipo	Existencia	
	Si	No		Si	No
<b>Vial:</b>	X		<b>Salud:</b>		X
<b>Km de carretera primaria</b>	3		<b>CESAR</b>		0
<b>Km de carretera secundaria</b>	1		<b>CESAMO</b>		0
<b>Km de caminos de penetración</b>	0		<b>Otros</b>		0

<b>Social:</b>	X		<b>Educación:</b>	X	
Hogar de ancianos	0		CEPEMF	0	
Hogar de niños	2		Kínder	1	
Centros comunales	0		Escuela primaria	1	
Iglesia	3		Centro básico	0	
Parques	0		Colegio de Secundaria	3	
Canchas deportivas	3		Centro de educación superior	1	
Centro social comunitario	0		Centro de formación artesanal	0	
<b>Productiva:</b>		X			
Sistema de riesgo		0			
Centro Rurales de almacenamiento		0			
Silos Familiares		0			

#### 8. Principales rubros productivos de la comunidad y sus rendimientos promedios

Rubros Productivos	rendimientos
1.YUCA	20 quintales por mz
2. PLATANO	79 tallos
3.CAFE	3 quintales por tarea

## CUADRO RESUMEN

### BARRIO SAN VICENTE

DESCRIPCIÓN EDIFICACIONES	#
VIVIENDAS OCUPADAS	54
VIVIENDAS DESOCUPADAS	30
TOTAL	<b>84</b>
IGLESIAS	1
VIVIENDAS QUE NO DIERON INFORMACION	20
CENTRO COMUNAL	0
ESCUELA	2
KÍNDER	2
CESAR-CESAMO	0
NEGOCIOS	10
EDIFICIO GUBERNAMENTAL	0
OTRAS	8



## C. SAN VICENTE

### MUNICIPALIDAD DE SANTA CRUZ DE YOJOA LISTADO DE CABEZAS DE FAMILIA IDENTIFICACION DE LAS VIVIENDAS: ALDEA SAN VICENTE

N°	NOMBRES DE JEFE DE FAMILIA	N° VIVIENDA
1	JOSE HABRAN MEJIA	6
2	NELIN GUZMAN	7
3	MARY MILLA	8
4	GLADYS HERNANDEZ	9
5	JUAN HERANDEZ	10
6	JORGE PAZ	11
7	SERGIO BUESO	12
8	LUIS CASTELLANOS	13
9	RUTH SOCORRO	14
10	NEFTALY ARGUETA	20
11	ALI	23
12	JUAN FERRERA	24
13	KARLA	25
14	SILVIA PINEDA	26
15	HERIBERTO CARTAGENA	27
16	SERGIO LOPEZ	29
17	CARLOS ZAVALA	33
18	SILVIA CASTILLO	34
19	SIMON GARCIA	35
20	HERNAN PAVON	36
21	WALTER CRUZ	37
22	EDILBERTO MEDINA	38
23	ARMANDO MENDOZA	41
24	ALI MACHADO	42
25	MARIA MERCEDES	43
26	MARLON	46
27	PABLO SIERRA	47
28	VICTOR MADRID	48
29	JUAN LOPEZ	49
30	OCTAVIO CRUZ	50
31	JOSHUA ALISON	51
32	WENDY FLORES	52
33	GERALD THOMAS	53
34	KENIA ZAMBRANO	57
35	HEIDYNESCOBAR	58

36	ROSENY VALLADARES	59
37	SAMIR SARMIENTO	60
38	LINDA NAVARRO	61
39	CRISTINA MORALES	87
40	LESTER FUNEZ	88
41	JONNY FUNEZ	89
42	HELLEN PORTILLO	91
43	ANGELICA PAZ	92
44	GERMAN DERAS	94
45	LIDIA INTERIANO	95
46	SILVIA PINEDA	96
47	LOURDES GARCIA	998
48	DIANA	99
49	ISMARY HENRIQUEZ	100
50	ADOLFO HYRONIMUS	102
51	SILVIA AGUILAR	104
52	ROMEL NARVAES	106

**Boletas para recolectar datos básicos de la Comunidad**

- Nombre de Comunidad: BARRIO SAN VICENTE/ PEÑA BLANCA
- Distancia en kms a la cabecera por carretera principal: 33.2 km
- Tipo y situación de las vías de acceso terrestre:**

Tipo De Vías De Acceso	Vías		Condiciones		
	Si	No	Buena	Regular	Mala
Pavimentada	X				X
Todo De Tierra	X				X
Tierra En Verano		X			
Penetración		X			

**4. Presencia institucional en la comunidad: (públicas y privadas)**

- ✓ ADVENTIST BILINGUAL ACADEMY
- ✓ ADVENTIS BILINGUAL CHILDRENS GARDEN
- ✓ ADVENTIST BILINGUAL ELEMENTARY SCHOOL
- ✓ PREPARATORIA ESPAÑOL (CEA)
- ✓ ESCUELA PRIMARIA (CEA)
- ✓ CENTRO EDUCATIVO ADVENTISTA

**5. Nombres de todas las organizaciones existentes en la comunidad**

- ✓ Ninguno

## 6. Inversión social y productiva realizada en la comunidad durante

Nombre proyecto	Inversión					
	Salud	Educación	Social	Vial	Productiva	Total
0	0	0	0	0	0	0

## 7. Infraestructura social existente en la comunidad

Tipo	Existencia		Tipo	Existencia	
	Si	No		Si	No
Vial:	X		Salud:	X	
Km de carretera primaria	0.5		CESAR		0
Km de carretera secundaria	0.5		CESAMO		0
Km de caminos de penetración	0		Otros	1	
Social:	X		Educación:	X	
Hogar de ancianos		0	CEPEMF		0
Hogar de niños		0	Kínder	2	
Centros comunales		0	Escuela primaria	2	
Iglesia	1		Centro básico		0
Parques		0	Colegio de Secundaria	2	
Canchas deportivas		0	Centro de educación superior		0
Centro social comunitario		0	Centro de formación artesanal		0
Productiva:		X			
Sistema de riesgo		0			
<b>Centro de almacenamiento</b>		0			
Silos Familiares		0			

## 8. Principales rubros productivos de la comunidad y sus rendimientos

Rubros Productivos	Rendimientos
NINGUNO	



## CUADRO RESUMEN

### BARRIO EL CENTRO/ PEÑA BLANCA

DESCRIPCIÓN EDIFICACIONES	#
VIVIENDAS OCUPADAS	30
VIVIENDAS DESOCUPADAS	19
TOTAL	49
IGLESIAS	2
VIVIENDAS QUE NO DIERON INFORMACION	0
CENTRO COMUNAL	2
ESCUELA (COLEGIO, UNIVERSIDAD)	0
KÍNDER	0
CESAR-CESAMO	0
NEGOCIOS	256
EDIFICIO GUBERNAMENTAL	1
OTRAS	8

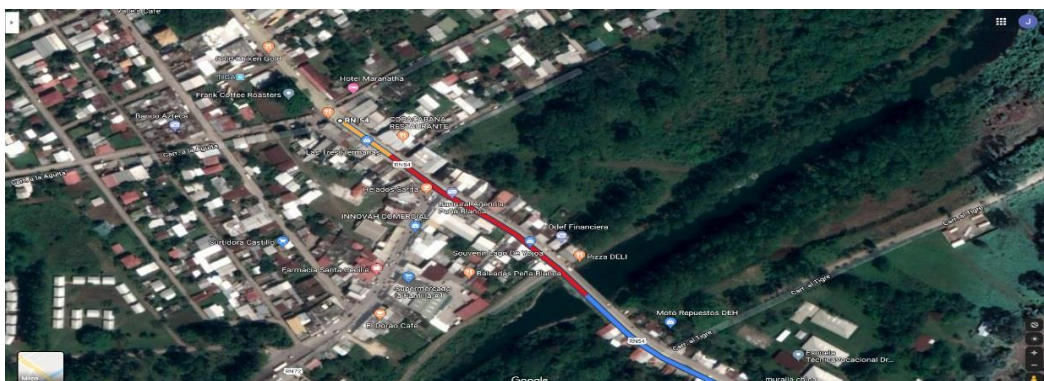



## B. EL CENTRO

### MUNICIPALIDAD DE SANTA CRUZ DE YOJOA

#### LISTADO DE CABEZAS DE FAMILIA

#### IDENTIFICACION DE LAS VIVIENDAS: BARRIO EL CENTRO

Nº	NOMBRES DE JEFE DE FAMILIA	Nº VIVIENDA
1	AQUILINO SANCHEZ CACERES	3
2	AIDA PERDOMO	60
3	IGINIO CONTRERAS PONCE	61
4	MARIA JOSEFA RIVERA	63
5	NORMA ORELLANA	64
6	IRIS YOJANA TORRES	65
7	ANTONIA CHIRINO ANDRADES	66
8	ABRAHAM RIVERA	69
9	ADELAIDA FERRERA	84
10	ALEJANDRO RAMOS	86
11	CARLA PATRICIA HERNANDEZ	90
12	JOSE LUIS RAMOS	91
13	JOSE VICTORIANO RAMOS	93
14	ESMERALDA FERRERA	98
15	MARGARITO FIGUEROA	103
16	JOSE RICARDO MALDONADO	105
17	LOURDES IBETH	115
18	ONEIDA MEJIA PAZ	142
19	HERNAN MADRID	150
20	HECTOR ANTONIO CHAVEZ	154
21	FAUSTO RAMIREZ	158
22	JOSE RAMON NUÑEZ	162
23	ELDA GODOY	165
24	JENNY MALDONADO	176
25	OSCAR PORTILLO	181
26	EUCEBIO MARTINEZ	234
27	NINOSCA IDUVINA PALACIO	244
28	JORGE ARTURO RODRIGUEZ	249



## 7. Infraestructura social existente en la comunidad

Tipo	Existencia		Tipo	Existencia	
	Si	No		Si	No
<b>Vial:</b>	X		<b>Salud:</b>	X	
<b>Km de carretera primaria</b>	1		CESAR		0
<b>Km de carretera secundaria</b>	1		CESAMO		0
<b>Km de caminos de penetración</b>		0	Otros	8	
<b>Social:</b>	X		<b>Educación:</b>		X
<b>Hogar de ancianos</b>		0	CEPEMF		0
<b>Hogar de niños</b>		0	Kínder		0
<b>Centros comunales</b>	2		Escuela primaria		0
<b>Iglesia</b>	2		Centro básico		0
<b>Parques</b>	1		Colegio de Secundaria		0
<b>Canchas deportivas</b>		0	Centro de educación superior		0
<b>Centro social comunitario</b>		0	Centro de formación artesanal		0
<b>Productiva:</b>		X			
<b>Sistema de riesgo</b>		0			
<b>Centro Rurales de almacenamiento</b>		0			
<b>Silos Familiares</b>		0			

## 8. Principales rubros productivos de la comunidad y sus rendimientos

Rubros Productivos	Rendimientos
<b>MISELANIOS</b>	30000

## CUADRO RESUMEN

### COLONIA 25 DE MAYO

DESCRIPCIÓN EDIFICACIONES	#
VIVIENDAS OCUPADAS	386
VIVIENDAS DESOCUPADAS	176
<b>TOTAL</b>	<b>562</b>
IGLESIAS	7
VIVIENDAS QUE NO DIERON INFORMACION	6
CENTRO COMUNAL	1
ESCUELA (COLEGIO, UNIVERSIDAD)	1
KÍNDER	1
CESAR-CESAMO	0
NEGOCIOS	67
EDIFICIO GUBERNAMENTAL	2
OTRAS	3



**C. 25 DE MAYO  
MUNICIPALIDAD DE SANTA CRUZ DE YOJOA**

**LISTADO DE CABEZAS DE FAMILIA**

**IDENTIFICACION DE LAS VIVIENDA: 25 DE MAYO**

<b>N°</b>	<b>NOMBRE DE JEFES DE FAMILIA</b>	<b>N° VIVIEN DA</b>
1	DORIS LASTENIA	1
2	LUCIA REYES	2
3	IDALMY ENAMORADO	3
4	REINALDO MOLINA ESCOBAR	5
5	GERSON MEJIA	6
6	MARCOS PAZ	9
7	SARA HERNANDEZ	11
8	TERENCIO HERNANDEZ	12
9	CRISTINA LOPEZ	13
10	ALICIA MARLENY BU	14
11	JOSE E BU PEÑA	15
12	ISRAEL SABILLON	16
13	FLORENTINO SABILLON H	17
14	DANNY M TORREZ	18
15	SOILA MEJIA RIVAS	19
16	ANDRES PEÑA	20
17	JULIO MORAZAN	21
18	JORGE M PINEDA	23
19	CESAR VARGAS	25
20	SOILA SANTOS	26
21	JASEFINA CABALLERO	28
22	ERLINDA AGUILAR	32
23	JOSE VIRLANDER LOPEZ	36
24	DARWIN PINEDA	37
25	DELSY YOLANDA LAGOS	38
26	MARGARITA RAMOS	40
27	ANA VELASQUEZ	41
28	NOHEMY RODAS	42
29	RAMON PINEDA	43
30	ERICK AVILEZ	44
31	MARVIN PEREZ	45
32	JAIGRA MELISA SAGASTAME	46
33	ADAN SABILLON	48
34	FREDY SABILLON RIVERA	49
35	GLADIS Y . ALVARADO	50
36	MARIA OSORTO	52
37	FRANKLIN JOBANY	53
38	MODESTO ORELLANA	54

39	MANUEL DE JESUS VEGA	55
40	ROELY ORELLANA	56
41	WILMER ORLANDO HERNANDEZ	57
42	ROGER GUZMAN	58
43	DILCIA YAMILETH ORELLANA	59
44	JOSE FLORES	60
45	DALIA R. HERNANDEZ	61
46	MARIA ESPERANZA MEJIA	62
47	LUCIA AMAYA	63
48	DEISY N. GARARRETA	65
49	ARLIN R. MUÑOZ SABILLON	66
50	JENNIFER ABIGAIL PINEDA	67
51	VENANCIA P. MEJIA	68
52	JUAN ESTEBAN ZELAYA	69
53	CRISTINA ERAZO	70
54	YOLANDA ERAZO	71
55	DUNIA HERNANDEZ	72
56	JOSE WIS YANES	73
57	CARLOS PEREZ	74
58	ANA RUHT ORTIZ	75
59	HECTOR H. CANALES	76
60	ADILSON R. PINEDA	77
61	FERNANDO MALDONADO	78
62	IRIS JANETH MALDONADO	79
63	MALDRED PINEDA	80
64	JAIME RAMON TINOCO	81
65	DIGNA EMERETA HERNANDEZ	83
66	DAVID PORTILLO	85
67	ADALI ORTIZ	92
68	MARVIN A. RODRIGUEZ	93
69	MARITZA SABILLON MARTINEZ	95
70	PEDRO SEVILLO MARTINEZ	96
71	OSCAR ARTURO RODRIGUEZ	97
72	GERMAN RAMON CARTONA	98
73	ELSA NOHEMI LOPEZ	99
74	MIGUEL LAINEZ	100
75	KENSY JOSSELIN PAZ	101
76	CINTHIA CAROLINA VASQUEZ	102
77	WILMER J. RAMIREZ	104
78	DIMAS JOSUE RODRIGUEZ	119
79	NELSON PAZ SABILLON	120
80	AGUSTINA SAGASTUME	121
81	GABRIEL CRUZ	124
82	RONAL CRUZ ENAMORADO	125
83	KENETH GARCIA	126
84	CELIA DE VALLECILLOS	128
85	JUAN ALCERRO	129

86	EDIN SABILLON	133
87	TRINIDAD ENAMORADO	136
89	LUISA CONSEPCION TROCHEZ	137
90	JAVIER EDUARDO CRUZ	138
91	EDWIN CABALLERO	139
92	JOSE FERNANDO ENAMORADO	140
93	ANGEL CARDONA	141
94	MARIA FELICITA SANCHEZ	142
95	ROSA LINDA GUZMAN	143
96	DAGOBESTO MEJIA	145
97	GLENDA MEJIA	146
98	MARIA DEL ROSARIO MEJIA	147
99	DANIEL MONTOYA	149
100	ROSA PINEDA	150
101	SANDRA BENAVIDES	151
102	SERGIO BALLECILLOS	153
103	JOSE NOEL BALLECILLOS	154
104	JONNY MEMBREÑO	156
105	DUNIA CACERES	157
106	INGRID GUSMAN	158
107	DELMIS MENDOZA	159
108	ROBERTO SEGUNDO VALLE	160
109	ANGELINA LOPEZ	161
110	ANGELINA CARBERLLO LOPEZ	162
111	NERY FERNANDO RAMOS	163
112	RICARDO VALLECILLO	164
113	SANTOS PINEDA	165
114	LINA ORELLANA	166
115	CRISTIAN J. ORELLANA	167
116	ALBA LETICIA OSORTO	168
117	YESICA NOEMI CARRILLO	169
118	MILTON RONEY DURON	170
119	MARIA SELLY RAMOS	171
120	DELMER LOPEZ LOPEZ	174
121	ELSA IZAGUIRREZ	175
123	ERICK NAUN ESCOBAR	177
124	CARMEN PINEDA	178
125	OMAR CRUZ	179
126	MARIO GUTIERREZ	181
127	WALDEY CABALLERO	182
128	ESAU PAZ TINOCO	183
129	LUDISLAO PAZ	184
130	EVA MALDONADO	185
131	JARID CASTRO	187
132	SANDY FLORES	188
133	FAUSTO CASTILLO	189
134	J. CARLOS ENAMORADO	191

135	MAYCOL ANTONY GUSMAN	192
136	FANNY PEREIRA	193
137	JOSE ORLANDO VALLE	195
138	LUIZ ORLANDO ALCERRO	196
139	ANGELINA MENJIVAR	197
140	GLORIA MARINA PAZ	198
141	ROGELIO VASQUEZ	200
142	JORGE DAVID SANCHEZ	203
143	ALLAN NUÑEZ PAZ	204
144	AIDE PAZ	205
145	BELLA PAZ	206
146	JAIRO CAMILO SALGADO	207
147	ILDA ROSA CAMPO	208
148	TEDDI SANCHEZ	209
149	MARLON CASTELLANO	211
150	CONCEPCION PORTILLO	212
151	SANTOS VASQUE	213
152	BRAYAN ARIEL ROMERO	214
153	ROBERTO RODRIGUEZ	218
154	JOSE MIGUEL	220
155	SUYAPA HERNANDEZ	221
156	MIRNA MALDONADO	224
157	ALEX MARTINEZ	225
158	DAVID ENRIQUE TROCHEZ	226
159	CRISMINDA GUSMAN	228
160	ROGER ALMILCAR CERROS	229
161	HUBENSE GUSMAN	230
162	DORIAN HERNANDEZ ALCERRO	231
163	LEONEL HERNANDEZ	233
164	ORISTILLA VILLANUEVA	236
165	RUBEN VILLANUEVA	237
166	RUBEN VILLANUEVA	238
167	CONSEPCION FERNANDEZ	239
168	JOSE FRANCISCO	241
169	ARTURO OSEGUERA	243
170	ELIASAR VILLANUEVA	244
171	BENANCIO ESCALANTE	249
172	VALERIA VELASQUEZ	250
173	YOJANA RODRIGUEZ	251
174	LIDIA POSADAS	252
175	ALICIA ARGENTINA ROMERO	253
176	DEMIS	254
177	HUMBERTO GABRIELAS	255
178	DANILO ORELLANA	256
179	LETICIA AGUILAR	257
180	OSCAR	260
181	JESUS LOPEZ MUÑOZ	261



182	ANGEL ROBERTO HERNANDEZ	263
183	ERICK JERARDO ULLOA	264
184	DUGLAS RIOS	265
185	PORFIRIO PAZ	267
186	BELKIS CASTILLO	269
187	DEISY DOBLADO	271
188	JESUS DOBLADO	272
189	JUANA ALCERRO	274
190	NORA LIZETH PADILLA	278
191	OLMIN CRUZ	280
192	OSCAR MIRIAN PAZ	282
193	OMAR MEJIA	283
194	SENOVIA MANCIA	289
195	NARCISO GARCIA	293
196	JIUWER GARCIA	296
197	ORLIN MEJIA	297
198	SONIA HERNANDEZ	298
199	MARIA ISABEL ZAVALA	299
200	YOVANA HERNANDEZ	300
201	JESUS CRUZ	302
202	JOSE SANTOS MENDEZ	303
203	SUYAPA FLORES	304
204	DAVID FERNANDEZ	305
205	TEREZA DE JESUS LOPEZ	306
206	LIMBER MEJIA SANCHEZ	307
207	JOSE POMPILIO	308
208	HEBER ALEJANDRO GUSMAN	309
209	ELDA AMAYA	310
210	ALEJANDRO GARCIA	311
211	NICOLAS GABRIELES	312
212	YADIRA TROCHEZ	313
213	CRITINA MENDEZ	314
214	HECTOR JOBANY AMAYA	316
215	BERTA LUCIA ENAMORADO	317
216	ERICKA M. GUERRA	318
217	JOSE SANTOS AMADOR	320
218	OLVIN PORTILLO	321
219	TONI ZANETH	322
220	MARIA ISABEL PORTILLO	323
221	FRANCISCO YOBANY DIAZ	324
222	YOBANY HERNANDEZ	325
224	SENIA GABRIELA GONSALES	326
225	MARIA SANTOS	327
226	JOSE ALBERTO MARTINEZ	328
227	ONOFRE ENAMORADO	330
228	ORLIN TINOCO	331
229	ROGER RIVERA	333

<b>230</b>	<b>MARTIR MEJIA</b>	<b>334</b>
<b>231</b>	<b>ORBELINA DIAS</b>	<b>336</b>
<b>232</b>	<b>MARVIN PAZ</b>	<b>338</b>
<b>233</b>	<b>MARIA LEIVA</b>	<b>339</b>
<b>234</b>	<b>ABRAHONA MALDONDO</b>	<b>340</b>
<b>235</b>	<b>MARTA PINEDA</b>	<b>342</b>
<b>236</b>	<b>FELIX PEÑA</b>	<b>343</b>
<b>237</b>	<b>ADRIAN OCHOA</b>	<b>345</b>
<b>238</b>	<b>OSWALDO CHAVEZ GONZALES</b>	<b>346</b>
<b>239</b>	<b>MANUEL DE JESUS FERRERA</b>	<b>347</b>
<b>240</b>	<b>ISABEL FERRERA SANCHEZ</b>	<b>348</b>
<b>241</b>	<b>SANTO ELARIO CARCIA</b>	<b>349</b>
<b>242</b>	<b>FLORENTINA SABILLON</b>	<b>350</b>
<b>243</b>	<b>MILTON FERNANDO PAZ</b>	<b>351</b>
<b>244</b>	<b>OLGA ESTELA PINEDA</b>	<b>352</b>
<b>245</b>	<b>ADAN LAGOS MUÑOZ</b>	<b>353</b>
<b>246</b>	<b>MANUEL DE JESUS MENDEZ</b>	<b>357</b>
<b>247</b>	<b>TOMAS MENDEZ</b>	<b>358</b>
<b>248</b>	<b>SANTOS MARTINEZ</b>	<b>359</b>
<b>249</b>	<b>RIGOBERTO MEJIA</b>	<b>361</b>
<b>250</b>	<b>CELIA L. DIAZ MENJIVAL</b>	<b>362</b>
<b>251</b>	<b>ROSA HERNANDEZ GUARDADO</b>	<b>363</b>
<b>252</b>	<b>TELMA IRIS MOLINA</b>	<b>364</b>
<b>253</b>	<b>MARTA ALICIA SABILLON</b>	<b>365</b>
<b>254</b>	<b>DORIS ESPERANZA ULLOA</b>	<b>366</b>
<b>255</b>	<b>OVSUALDO ULLOA AVILA</b>	<b>367</b>
<b>256</b>	<b>LUIS A. MARTINEZ ULLOA</b>	<b>368</b>
<b>257</b>	<b>MARCIA DE LA CRUZ SABILLON</b>	<b>369</b>
<b>258</b>	<b>GRANGERBER GUARDADO</b>	<b>370</b>
<b>259</b>	<b>AMILCAR MUÑOZ</b>	<b>371</b>
<b>260</b>	<b>JOSE SANTOS MARTINEZ</b>	<b>373</b>
<b>261</b>	<b>CANDIDA ROSA TROCHEZ</b>	<b>374</b>
<b>262</b>	<b>KARLA MADRID</b>	<b>375</b>
<b>263</b>	<b>ELVIA HERNANDEZ</b>	<b>376</b>
<b>264</b>	<b>MARTA ELIZABETH GODOY</b>	<b>377</b>
<b>265</b>	<b>CARLOS JASINTO FERNANDEZ</b>	<b>382</b>
<b>266</b>	<b>MARCO ANTONIO CACHO</b>	<b>385</b>
<b>267</b>	<b>ELSA MARIBEL ULLOA</b>	<b>388</b>
<b>268</b>	<b>MARTA MADRID</b>	<b>389</b>
<b>269</b>	<b>JOSE ABILIO MORALES</b>	<b>390</b>
<b>270</b>	<b>MARIA GERALDINO</b>	<b>391</b>
<b>271</b>	<b>ROSY FERNANDEZ</b>	<b>392</b>
<b>272</b>	<b>MARIA GERALDINA PINEDA</b>	<b>393</b>
<b>273</b>	<b>VILMA CRUZ</b>	<b>395</b>
<b>274</b>	<b>ABRAHAN FLORES</b>	<b>396</b>
<b>275</b>	<b>ADAN SANCHE GUSMAN</b>	<b>398</b>
<b>276</b>	<b>REINA GUAMAN</b>	<b>399</b>

<b>277</b>	JUAN CARLOS	400
<b>278</b>	WILMER MARTINEZ SABILLON	402
<b>279</b>	BESSY MARTINEZ	403
<b>280</b>	HELEN PAZ	404
<b>281</b>	JILDER TINOCO	406
<b>282</b>	MATIAS OTONIEL DIAZ	407
<b>283</b>	RUTH CRUY REYES	408
<b>284</b>	JUSTINO TREJO	409
<b>285</b>	MAGDALENA CARRILLO	410
<b>286</b>	GABY CALEX	411
<b>287</b>	OLMAN SEVILLA	412
<b>288</b>	ANGELA ACOSTA	413
<b>289</b>	OLMAN MALDONADO	414
<b>290</b>	ISABEL SABILLON	415
<b>291</b>	ISIDRO GABRIELES	416
<b>292</b>	HUGO LEONEL HERNANDEZ	417
<b>293</b>	NICOLAS ACOSTA	418
<b>294</b>	ROSA LILIAN RAMOS	419
<b>295</b>	REGINALDO PINEDA	420
<b>296</b>	SELVIN DAVID PORTILLO	421
<b>297</b>	JOSE IRENE RIVERA	423
<b>298</b>	JOSE OMAR RIVERA	424
<b>299</b>	FRANCIS MALDONADO	425
<b>300</b>	LILIAN ADELA DELCID	426
<b>301</b>	SANTOS GONSALES	428
<b>302</b>	FAUSTINA ORELLANA G.	429
<b>303</b>	WILFREDO ORELLANA	430
<b>304</b>	EVA SARAHÍ ESPERANZA	431
<b>305</b>	ALBA LUZ BUESO	432
<b>306</b>	EDRAS TERCERO	433
<b>307</b>	DANIEL TERCERO	434
<b>308</b>	BRAYAN JOSUE PEÑA	435
<b>309</b>	JOSQUIN CANALES	437
<b>310</b>	ALEJANDRO REYES	438
<b>311</b>	MARIA AMAYA RAMOS	440
<b>312</b>	ANA ARACELY ALVAREZ	441
<b>313</b>	ANA AURELIA ALVAREZ	442
<b>314</b>	JOSE ANGEL TINOCO	443
<b>315</b>	PATTY ALEMAN	444
<b>316</b>	EDWIN LEIVA ORTIZ	445
<b>317</b>	MALON ALEXANDER VASQUEZ	446
<b>318</b>	P.	447
<b>319</b>	P.	448
<b>320</b>	P.	449
<b>321</b>	ROGER GARCIA	451
<b>322</b>	ELMER ADRIAN OCHOA	452
<b>323</b>	FREDY NOLVERTO	457

324	LUIS FERNANDO GUZMAN	460
325	JUAN CARLOS	461
326	MELVIN ALEXIS HERNANDEZ	464
327	MARBIN ANTONIO GUZMAN	465
328	LAUBRA GALEAS	466
329	MARITZA GARCIA DIAZ	467
330	SAUL ZELAYA	471
331	WALTER DOMINGUEZ	475
332	EMILIO JOSE CONTRERAS	476
333	ALEJANDRO SORTO	477
334	IDALIA C. RODRIGUEZ	478
335	LUIS A. RODRIGUEZ	779
336	FLOR DE MARIA RODRIGUEZ	480
337	ZENAYDA HERNANDEZ	483
338	HUGO A SANTOS	487
339	ISIDRO RIVERA	488
340	ROBERTO AVELAR	490
341	KEVIN HERNANDEZ	491
342	SEYDY PADILLA	492
343	JEFRI C. SANCHEZ	493
344	WILMER AMAYA	494
345	PEDRO REYES	507
346	JUAN REYES	508
347	PEDRO REYES MERCADO	509
348	EDWIN FRANCO BUSTIO	510
349	RAUL PAZ	511
350	DAGOBERTO PAZ	512
351	EDGARDO PINEDA	513
352	NATIVIDA PINEDA	514
353	GLEDIS ALBERTO AMAYA	516
354	WENDY S. PAZ	517
355	MAUBRICIO HERNANDEZ	518
356	MIGUEL AMAYA	519
357	SANTOS LOPEZ	520
358	JOSE AMIRES	521
359	FRANCISCO DEL CID	522
360	FLAVIO CLARO	524
361	OLMIN O. FERNANDEZ	527
362	REINALDO SANCHEZ	528
363	ALLAN OSORIO	529
364	DENIS JESUS	530
365	SILVIA C. AMAYA	531
366	YOSSELIN EUCEDA	532
367	LEONEL MEJIA	533
368	ALEX ROBERTO	535
369	CESAR M. GARCIA	536
370	JUSTINO FERNANDEZ	537

371	MARIA MOLARES	538
372	GLADIS ALFARRO	539
373	IZABEL ZERREN	540
374	MARLON ACOSTA	541
375	JUAN PEDRO VIAGRA	542
376	DANIEL AGUILERA	543
377	NELSON TORRES	545
378	MIRIAN HERNANDEZ	546
379	JOSE BARAHONA	549
380	DUCLAS CASTILLO	551
381	MARISA AMADOR	553
382	ROCKY JACINTO PINEDA	554
383	JOSE OVIEDO REYES	555
384	ARLES BUESO REGALADO	557
385	REINALDO SANCHEZ	560
386	HECTOR LEONEL PAZ	564

### Boletas para recolectar datos básicos de la Comunidad

1. Nombre de Comunidad COLONIA 25 DE MAYO
2. Distancia en kms a la cabecera por carretera principal:33 km
3. **Tipo y situación de las vías de acceso terrestre:**

Tipo De Vías De Acceso	Vías		Condiciones		
	Si	No	Buena	Regular	Mala
Pavimentada	X		X		
Todo De Tierra	X			X	
Tierra En Verano		X			
Penetración		X			

4. **Presencia institucional en la comunidad: (públicas y privadas)**
  - ✓ ESCUELA ARNOL DAVID SANCHEZ
  - ✓ KINDER CECILIA CALLEJAS
  - ✓ CENTRO DE DESARROLLO INFANTIL (CDI)
  - ✓ ESCUELA DE FUTBOL EMANUEL JUNIOR
5. **Nombres de todas las organizaciones existentes en la comunidad**
  - ✓ PATRONATO POR MEJORAMIENTO
  - ✓ JUNTA DE AGUA
  - ✓ COMITÉ PRO CANCHA

## 6. Inversión social y productiva realizada en la comunidad durante

Nombre proyecto	Inversión en miles de lempiras por sector					Total
	Salud	Educac	Social	Vial	Prod uc	
<b>CERCO PERIMETRAL DE CANCHA DE FUTBOL (80 MT)</b>			90000			90000
<b>ESCENARIO DE CANCHA MULTIUSOS</b>			318,221.20			318,221.20
<b>CONSTRUCCION DE PARQUEO Y CANCHA MULTIUSOS</b>			366,987			366,987
<b>TOTAL</b>						<b>694,208.20</b>

## 7. Infraestructura social existente en la comunidad

Tipo	Existencia		Tipo	Existencia	
	Si	No		Si	No
<b>Vial:</b>	X		<b>Salud:</b>		X
<b>Km de carretera primaria</b>	0.5		CESAR		0
<b>Km de carretera secundaria</b>	3		CESAMO		0
<b>Km de caminos de penetración</b>		0	Otros		0
<b>Social:</b>	X		<b>Educación:</b>	X	

<b>Hogar de ancianos</b>		0	CEPEMF		1
<b>Hogar de niños</b>	1		Kínder	1	
<b>Centros comunales</b>	1		Escuela primaria	1	
<b>Iglesia</b>	1		Centro básico		1
<b>Parques</b>	1		Colegio de Secundaria		1
<b>Canchas deportivas</b>	1		Centro de educación superior		1
<b>Centro social comunitario</b>	1		Centro de formación artisanal		1
<b>Productiva:</b>		X			
<b>Sistema de riesgo</b>		0			
<b>Centro Rurales de almacenamiento</b>		0			
<b>Silos Familiares</b>		0			

**8. Principales rubros productivos de la comunidad y sus rendimientos promedios**

<b>Rubros Productivos</b>	<b>Rendimientos</b>
<b>NINGUNO</b>	-

## CUADRO RESUMEN

### COLONIA EMANUEL/ PEÑA BLANCA

DESCRIPCIÓN EDIFICACIONES	#
VIVIENDAS OCUPADAS	35
VIVIENDAS DESOCUPADAS	9
TOTAL	44
IGLESIAS	2
VIVIENDAS QUE NO DIERON INFORMACION	0
CENTRO COMUNAL	0
ESCUELA (COLEGIO, UNIVERSIDAD)	0
KÍNDER	0
CESAR-CESAMO	0
NEGOCIOS	4
EDIFICIO GUBERNAMENTAL	0
OTRAS	15

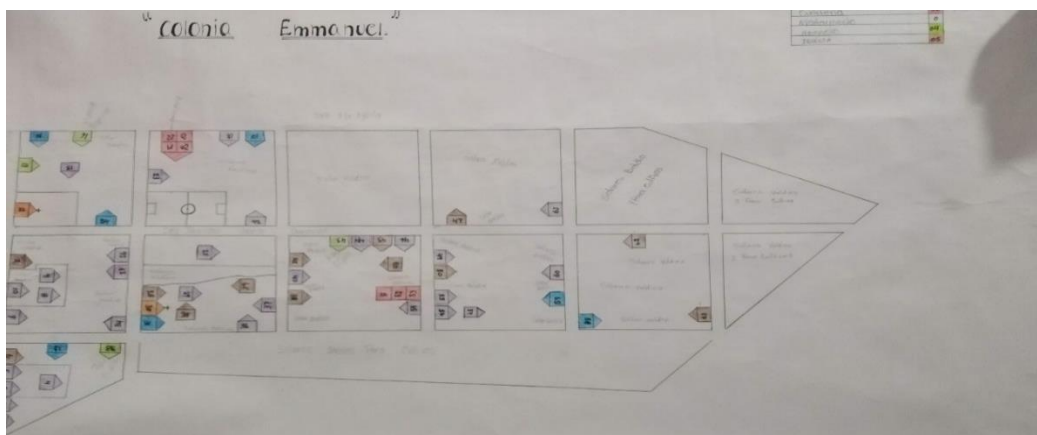



## C. EMANUEL

### MUNICIPALIDAD DE SANTA CRUZ DE YOJOA LISTADO DE CABEZAS DE FAMILIA IDENTIFICACION DE LAS VIVIENDAS: COLONIA EMANUEL

N°	NOMBRES DE JEFE DE FAMILIA	N° VIVIENDA
2	DILCIA GUTIERREZ	1
3	FERNANDO MEZA	2
4	MARTIN HERNANDEZ	3
5	RAMON MOLINA	4
6	RONAL MOLINA	5
7	SANDRA SOLIZ	7
8	JAVIER FERRERA	8
9	REINA CONTRERA	9
10	BLANCA FERRERA	10
11	ANDY CARABAÑO	15
12	SAMUEL ORTIZ	16
13	CLEMENTE PINEDA	18
14	JOSE HERNANDEZ	19
15	JUAN CARLOS MADRID	21
16	MARIO RIVERA	23
17	LUIS RECARTE	25
18	DERECK BUSH	26
19	EDIN PAZ	27
20	OLIMPIA AMAYA	29
21	DICCY CUBILLO	33
22	ANGEL JAVIER CARDONA	34
23	PEDRO ALVARADO	36
24	MILTHON ORTIZ	37
25	BAIRON SORIANO	40
26	ALDUVIN HERNANDEZ	42
27	JAVIER BU	43
28	ROBERTO CABALLERO	44
29	KAREN GUARDADO	46
30	MARIA COLINDRES	49
31	ANA RUTH JERESANO	54
32	CARLOS SABILLON	55
33	JORGE AMAYA	56
34	HECTOR AMAYA	57
35	YEISON SAGASTUME	60
36	DAVID REYES	61

1. **Boletas para recolectar datos básicos de la Comunidad**
2. Nombre de Comunidad COLONIA EMANUEL
3. Distancia en kms a la cabecera por carretera principal: 33.2 km
4. **Tipo y situación de las vías de acceso terrestre:**

Tipo De Vías De Acceso	Vías		Condiciones		
	Si	No	Buena	Regular	Mala
Pavimentada		X			
Todo De Tierra	X		X		
Tierra En Verano		X			
Penetración		X			

5. **Presencia institucional en la comunidad: (públicas y privadas)**
  - ✓ NUNGUNA
6. **Nombres de todas las organizaciones existentes en la comunidad**
  - ✓ PATRONATO PRO MEJORAMIENTO
  - ✓ JUNTA DE AGUA
7. **Inversión social y productiva realizada en la comunidad durante**

Nombre proyecto	Inversión en miles de lempiras por sector					
	Salud	Educación	Social	Vial	Productiva	Total
0	0	0	0	0	0	0

8. **Infraestructura social existente en la comunidad**

Tipo	Existencia		Tipo	Existencia	
	Si	No		Si	No
Vial:	X		Salud:		X
Km de carretera primaria	0.5		CESAR		0
Km de carretera secundaria	0.7		CESAMO		0

<b>Km de caminos de penetración</b>		0	Otros		0
<b>Social:</b>	X		<b>Educación:</b>		X
<b>Hogar de ancianos</b>		0	CEPEMF		0
<b>Hogar de niños</b>		0	Kínder		0
<b>Centros comunales</b>		0	Escuela primaria		0
<b>Iglesia</b>	2		Centro básico		0
<b>Parques</b>		0	Colegio de Secundaria		0
<b>Canchas deportivas</b>	1		Centro de educación superior		0
<b>Centro social comunitario</b>		0	Centro de formación artesanal		0
<b>Productiva:</b>		X			
<b>Sistema de riesgo</b>		0			
<b>Centro Rurales de almacenamiento</b>		0			
<b>Silos Familiares</b>		0			

**9. Principales rubros productivos de la comunidad y sus rendimientos promedios**

<b>Rubros Productivos</b>	<b>Rendimientos</b>
<b>NINGUNO</b>	-

## CUADRO RESUMEN

### BARRIO LA NARANJERA

DESCRIPCIÓN EDIFICACIONES	#
VIVIENDAS OCUPADAS	41
VIVIENDAS DESOCUPADAS	6
<b>TOTAL</b>	<b>47</b>
IGLESIAS	1
VIVIENDAS QUE NO DIERON INFORMACION	3
CENTRO COMUNAL	0
ESCUELA (COLEGIO, UNIVERSIDAD)	0
KÍNDER	0
CESAR-CESAMO	0
NEGOCIOS	2
EDIFICIO GUBERNAMENTAL	0
OTRAS	7

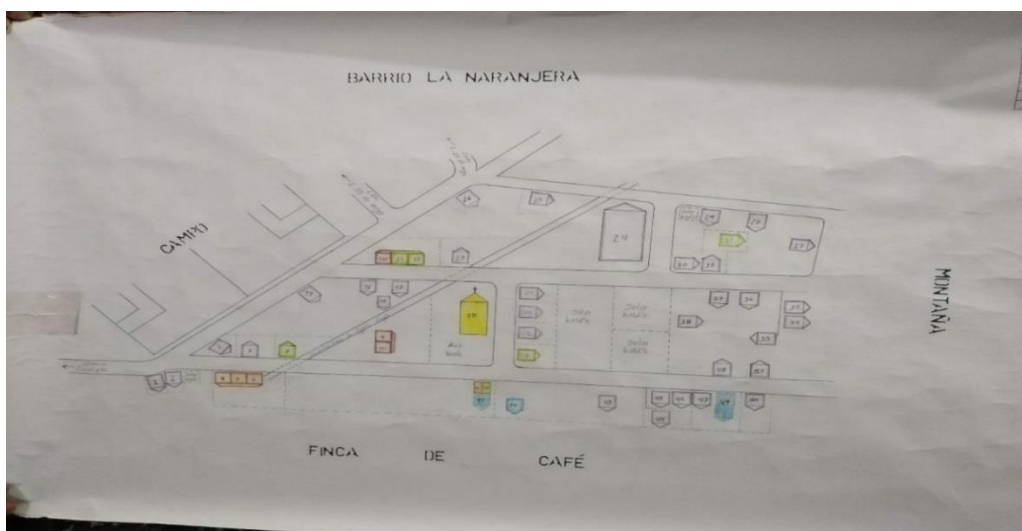

**B. LA NARANJERA**  
**MUNICIPALIDAD DE SANTA CRUZ DE YOJOA**  
**LISTADO DE CABEZAS DE FAMILIA**  
**IDENTIFICACION DE LAS VIVIENDAS: B° LA NARANJERA**

<b>N°</b>	<b>NOMBRE DE JEFES DE FAMILIA</b>	<b>N° VIVIENDA</b>
1	JOSE ISRAEL GARCIA	1
2	JOSE ALFREDO FLORES	2
3	CARLOS MELENDEZ VALLECILLO	3
4	GREGORIA LOPEZ	4
5	EDUARDO ANTONIO RODRIGUEZ	5
6	FRANCISCO JAVIER RODRIGUEZ	6
7	ELVIN FERNANDO REYES	7
8	ERICK GEOVANY VACA	1
9	SIXTO ORTIZ	17
10	ALVARO GARCIA COREA	18
11	DAVID GARCIA GARCIA	19
12	TRANSITO MENDOZA	20
13	ALLAN GARCIA	23
14	FRANCIS RECARTE	24
15	RAUL TROCHEZ	25
16	RONY ANTONIO SMITH	26
17	SATURNINO ROMERO	27
18	PORFIRIO PAZ FUENTES	28
19	JANETH MARIA GUZMAN	29
20	MARIA MAGDALENA AYALA	30
21	MARIA AMPARO GUZMAN	32
22	RENE PINEDA	34
23	OSCAR MALDONADO	35
24	JUAN ANTONIO SANCHEZ	36
25	JULIO ENRIQUE PAZ	37
26	CARLOS NOE VAQUERO	38
27	JOSE ADONAY GUZMAN	39
28	JOSE DIOMER FERNANDEZ	40
29	SANTANA GRAJERA	43
30	DANIEL GARCIA GARCIA	44
31	NERY RODRIGUEZ	45
32	VICTORIA FLORES	46
33	OLVIN RIVERA	47
34	DANIEL ZALDIVAR RAPALO	48
35	REINALDO ORTIZ	50

### Boletas para recolectar datos básicos de la Comunidad

1. Nombre de Comunidad BARRIO LA NARANJERA
2. Distancia en kms a la cabecera por carretera principal: 33 km

#### 3. Tipo y situación de las vías de acceso terrestre:

Tipo De Vías De Acceso	Vías		Condiciones		
	Si	No	Buena	Regular	Mala
Pavimentada		X			
Todo De Tierra	X			X	
Tierra En Verano		X			
Penetración		X			

#### 4. Presencia institucional en la comunidad: (públicas y privadas)

✓ NINGUNA

#### 5. Nombres de todas las organizaciones existentes en la comunidad

✓ NINGUNA

#### 6. Inversión social y productiva realizada en la comunidad durante

Nombre proyecto	Inversión en miles de lempiras por sector					Total
	Salud	Educación	Social	Vial	Productiva	
CAJA PUENTE				9000		9000
RELLENO DE CALLE				6500		6500
						<b>15500</b>

#### 7. Infraestructura social existente en la comunidad

Tipo	Existencia		Tipo	Existencia	
	Si	No		Si	No
Vial:	X		Salud:		X
Km de carretera primaria	0.5		CESAR		0
Km de carretera secundaria	0.6		CESAMO		0

<b>Km de caminos de penetración</b>		0	Otros		0
<b>Social:</b>	X		<b>Educación:</b>		X
<b>Hogar de ancianos</b>		0	CEPEMF		0
<b>Hogar de niños</b>		0	Kínder		0
<b>Centros comunales</b>		0	Escuela primaria		0
<b>Iglesia</b>	1		Centro básico		0
<b>Parques</b>		0	Colegio de Secundaria		0
<b>Canchas deportivas</b>		0	Centro de educación superior		0
<b>Centro social comunitario</b>		0	Centro de formación artesanal		0
<b>Productiva:</b>		X			
<b>Sistema de riesgo</b>		0			
<b>Centro Rurales de almacenamiento</b>		0			
<b>Silos Familiares</b>		0			

#### 8. Principales rubros productivos de la comunidad y sus rendimientos promedios

<b>Rubros Productivos</b>	<b>Rendimientos</b>
<b>1. PLATANO</b>	1200 TALLOS
<b>2. YUCA</b>	7 QUINTALES POR TAREA





## B. EL EUCALIPTO

**MUNICIPALIDAD DE SANTA CRUZ DE YOJOA**  
**LISTADO DE CABEZAS DE FAMILIA**  
**IDENTIFICACION DE LAS VIVIENDAS: BARRIO EL EUCALIPTO**

<b>Nº</b>	<b>NOMBRES DE JEFE DE FAMILIA</b>	<b>Nº VIVIENDA</b>
1	BELLA ESPERANZA RAMOS	2
2	CARLOS CHEVEZ	3
3	JACOBO HERNANDEZ	7
4	IRMA MENDOZA	8
5	JAIRO MUÑOZ	12
6	CELIA RIVAS CGEVEZ	14
7	DANIEL CHEVEZ	15
8	ROSA AMINTA RIVAS	16
9	ROGELIO MEJIA RIVAS	17
10	SABINA RIVAS	18
11	RIGOBERTO MEJIA RIVAS	19
12	MARIAS RIVAS CHEVEZ	20
13	JOSUE AMAYA	21
14	MARCOS SAGASTUMES	32
15	EUTACIA SAGASTUME	33
16	RICARDO WITY	35
17	MIGUEL ANGEL AVILA	36
18	KEVIN ARIEL DUBON	40
19	MARIA ONDINA SAGASTUME	41
20	ELISEO AGUILERA	42
21	LOURDES SAGASTUMES	43
22	JOEL ROJA LOPEZ	44
23	ESTANLY SAGASTUME	45
24	CONSECCION RUVAS	49
25	KARLA RIVAS	59
26	OLVIN RIVAS	60
27	CARLOS RIVAS	61
28	NORLAN ESCOBAR	63
29	ISABEL SABILLON	64

30	YIMI ESPINAL	65
31	ELMER PAZ	67
32	SARA RIOS	68
33	ONEY VALLADARES	69
34	PABLO VALLADARES	70
35	JOSE MENDOZA	71
36	XIOMARA SALINOS	72
37	BELISARIO RIVAS	73
38	SIVANI LOPEZ	74
39	MARIA COREA	75
40	DANIEL RIVERA	76
41	ORLANDO CASTELLON	77
42	MIGUEL RIVERA	79
43	REINALDO RIVERA	80
44	CARLOS LOPEZ	81
45	ALFREDO FUENTES	82
46	DEYSI MALDONADO	83

### Boletas para recolectar datos básicos de la Comunidad

1. Nombre de Comunidad BARRIO EUCALIPTO
2. Distancia en kms a la cabecera por carretera principal: 32.5km
3. Tipo y situación de las vías de acceso terrestre:

Tipo De Vías De Acceso	Vías		Condiciones		
	Si	No	Buena	Regular	Mala
Pavimentada		X			
Todo De Tierra	X				X
Tierra En Verano		X			
Penetración		X			

4. Presencia institucional en la comunidad: (públicas y privadas)

✓ NINGUNA

## 5. Nombres de todas las organizaciones existentes en la comunidad

- ✓ PATRONATO PRO MEJORAMIENTO
- ✓ JUNTA DE AGUA
- ✓ DIRECTIVA DE EQUIPO DE FUTBOL
- ✓ JUNTA DE IGLESIA

## 6. Inversión social y productiva realizada en la comunidad durante

Nombre proyecto	Inversión en miles de lempiras por sector					Total
	Salud	Educación	Social	Vial	Product	
<b>REPARACION DE CALLE</b>				6000		6000
<b>ABATIZACION</b>	4000					4000
						<b>10000</b>

## 7. Infraestructura social existente en la comunidad

Tipo	Existencia		Tipo	Existencia	
	Si	No		Si	No
Vial:	x		<b>Salud:</b>		X
<b>Km de carretera primaria</b>	0.5		CESAR		0
<b>Km de carretera secundaria</b>		0	CESAMO		0
<b>Km de caminos de penetración</b>	0.5		Otros		0
Social:		X	<b>Educación:</b>		X
<b>Hogar de ancianos</b>		0	CEPEMF		0
<b>Hogar de niños</b>		0	Kínder		0
<b>Centros comunales</b>		0	Escuela primaria		0

<b>Iglesia</b>		0	Centro básico		0
<b>Parques</b>		0	Colegio de Secundaria		0
<b>Canchas deportivas</b>		0	Centro de educación superior		0
<b>Centro social comunitario</b>		0	Centro de formación artesanal		0
Productiva:		X			
<b>Sistema de riesgo</b>		0			
<b>Centro Rurales de almacenamiento</b>		0			
<b>Silos Familiares</b>		0			

**8. Principales rubros productivos de la comunidad y sus rendimientos promedios**

<b>Rubros Productivos</b>	<b>Rendimientos</b>
<b>1. CAFE</b>	201 QUINTALES TODA LA COSECHA DEL AÑO PASADO

## CUADRO RESUMEN

### BARRIO EL NACIMIENTO

DESCRIPCIÓN EDIFICACIONES	#
VIVIENDAS OCUPADAS	48
VIVIENDAS DESOCUPADAS	9
<b>TOTAL</b>	<b>57</b>
IGLESIAS	1
VIVIENDAS QUE NO DIERON INFORMACION	1
CENTRO COMUNAL	0
ESCUELA (COLEGIO, UNIVERSIDAD)	0
KÍNDER	0
CESAR-CESAMO	0
NEGOCIOS	15
EDIFICIO GUBERNAMENTAL	0
OTRAS	3

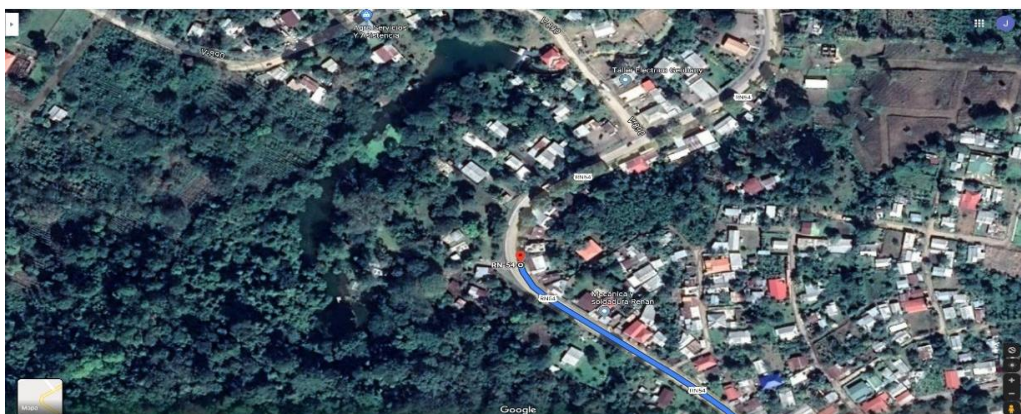

**B. EL NACIMIENTO**  
**MUNICIPALIDAD DE SANTA CRUZ DE YOJOA**  
**LISTADO DE CABEZAS DE FAMILIA**  
**IDENTIFICACION DE LAS VIVIENDAS: BARRIO NACIMIENTO**

<b>N°</b>	<b>NOMBRES DE JEFE DE FAMILIA</b>	<b>N° VIVIENDA</b>
1	WILMER LEIVA	2
2	MARCOS LOPEZ	6
3	MARIA GUARDADO	7
4	WILFREDO RODRIGUEZ	8
5	MARIA EVA LOPEZ	9
6	MAGDALENO MARTINEZ	10
7	ILDA GLORIA LOPEZ	11
8	FAUSTO ENRIQUE RODRIGUEZ	12
9	MAUDALENO MARTINEZ	14
10	CARLOS OLIVERA	15
11	SAGRORIO OYUELA	16
12	ADRIANA PAZ	17
13	NAHAMAN GOMEZ	18
14	JAIRO SALGADO MEJIA	19
15	ROLANDO MEJIA	20
16	SANTOS ORLANDO RIVAS	22
17	SANTOS RIVAS	23
18	MIGUEL GUZMAN	24
19	MIGUEL GUZMAN	25
20	HECTOR GUZMAN	26
21	LUIS GUZMAN	27
22	SANTOS GUZMAN	28
23	NEPTALI ENAMORADO	30
24	NEPTALI E. SAGASTUME	32
25	SABINA GUZMAN	33
26	MAURO PINEDA	34
27	FRANKLIN DE DIOS	35
28	HIPOLITO MENJIVAR	36
29	DARIO ALEJANDRO FLORES	37
30	EDWIN EDGARDO ANDRADE	38
31	HENRY ANDRADE	39
32	RONY SAGASTUME	40
33	FRANKLIN PAZ	41
34	NORA	42
35	JOSE ANTONIO MUÑOZ	45

36	PEDRO ALFARO	46
37	RIGOBERTO ALFARO	47
38	ISRAEL MUÑOZ	50
39	NAUN ALBERTO SAGASTUMME	51
40	ROMELIA ZUNIGA	53
41	CRISTIAN ZUNIGA	55
42	SALVADOR ORELLANA	57
43	GERMAN MENDOZA	59
44	ELDA GODOY	62
45	MARIO TRINIDAD ALFARO	63
46	ISMAEL CASTILLO	65
47	HERMINIA GIRON	67
48	SORBIA MEJIA	70

### Boletas para recolectar datos básicos de la Comunidad

1. Nombre de Comunidad BARRIO NACIMIENTO
2. Distancia en kms a la cabecera por carretera principal:33 km
3. Tipo y situación de las vías de acceso terrestre:

Tipo De Vías De Acceso	Vías		Condiciones		
	Si	No	Buena	Regular	Mala
Pavimentada	X		X		
Todo De Tierra	X				X
Tierra En Verano		X			
Penetración	X				X

#### 4.Presencia institucional en la comunidad: (públicas y privadas

✓ NINGUNA

#### 5.Nombres de todas las organizaciones existentes en la comunidad

✓ PATONATO PRO MEJORAMIENTO

#### 6.Inversión social y productiva realizada en la comunidad durante

Nombre proyecto	Inversión en miles de lempiras por sector					
	Salud	Educación	Social	Vial	Productiva	Total
0	0	0	0	0	0	0

## 7. Infraestructura social existente en la comunidad

Tipo	Existencia		Tipo	Existencia	
	Si	No		Si	No
Vial:	X		<b>Salud:</b>	X	
<b>Km de carretera primaria</b>	0.5		CESAR		0
<b>Km de carretera secundaria</b>	0.15		CESAMO		0
<b>Km de caminos de penetración</b>	021		Otros	1	
Social:	X		<b>Educación:</b>		X
<b>Hogar de ancianos</b>		0	CEPEMF		0
<b>Hogar de niños</b>		0	Kínder		0
<b>Centros comunales</b>		0	Escuela primaria		0
<b>Iglesia</b>	1		Centro básico		0
<b>Parques</b>		0	Colegio de Secundaria		0
<b>Canchas deportivas</b>	1		Centro de educación superior		0
<b>Centro social comunitario</b>		0	Centro de formación artesanal		0
Productiva:		X			
<b>Sistema de riesgo</b>		0			
<b>Centro Rurales de almacenamiento</b>		0			
<b>Silos Familiares</b>		0			

## 4. Principales rubros productivos de la comunidad y sus rendimientos promedios

Rubros Productivos	Rendimientos
<b>NINGUNO</b>	



## CUADRO RESUMEN

### BARRIO EL GUAYABO

DESCRIPCIÓN EDIFICACIONES	#
VIVIENDAS OCUPADAS	61
VIVIENDAS DESOCUPADAS	17
<b>TOTAL</b>	<b>78</b>
IGLESIAS	2
VIVIENDAS QUE NO DIERON INFORMACION	0
CENTRO COMUNAL	0
ESCUELA (COLEGIO, UNIVERSIDAD)	0
KÍNDER	0
CESAR-CESAMO	0
NEGOCIOS	8
EDIFICIO GUBERNAMENTAL	0
OTRAS	14

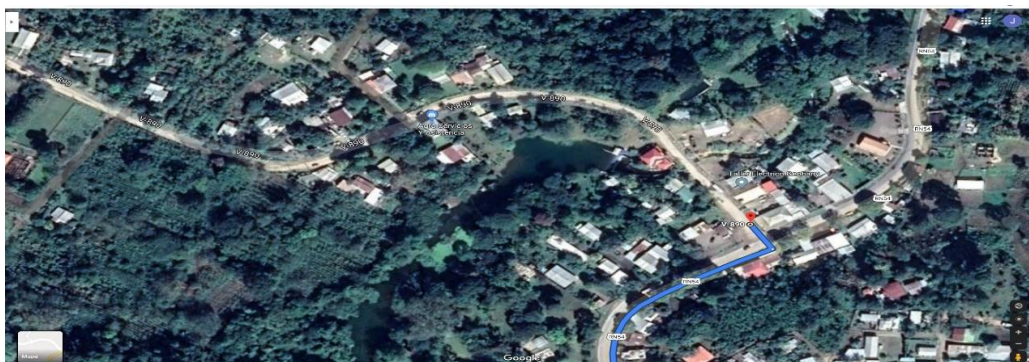

## B. EL GUAYABO

### MUNICIPALIDAD DE SANTA CRUZ DE YOJOA

#### LISTADOS DE CABEZAS DE FAMILIA

#### IDENTIFICACION DE LAS VIVIENDAS: EL GUAYABO

N°	NOMBRE DE JEFES DE FAMILIA	NO. VIVIE NDA
1	OLMAN RAUL HERNANDEZ	3
2	LEONEL PEREZ HERNANDEZ	4
3	NERI RAMON RAMOS	5
4	ARNULFO MILLA	6
5	EULOGIO CASTILLO	8
6	RAMON PEDRITO CASTILLO	9
7	PENDIENTE	13
8	GERMAN ROBERTO IGLESIAS	14
9	MARIA SANTOS MILLA	15
10	CARLOS DEMETRIO MILLA	16
11	JOSE ANGEL MILLA	17
12	ALICIA MILLA	18
13	MARIA LOURDES MILLA	19
14	ISABEL OSORTO	20
15	ERICK JOSE FLORES	23
16	VICTOR MANUEL GARCIA	25
17	JOSE REINALDO LAGOS	26
18	JAIRO JOEL GALEAS	27
19	LEONIDAS MEJIA	28
20	WIL ALFREDO MILLA	35
21	NERY OSMAN LOPEZ MUÑOZ	38
22	JOSE FRANCISCO	40
23	SANTOS PAREDES GARCIA	42
24	GUADALUPE HERNANDEZ	44
25	ANTONIA ALFARO	47
26	SELVIN ORLANDO GARCIA	48
27	OSCAR ALEXIS PORTILLO	49
28	BRYAN RODRIGO CRUZ	50
29	GONZALO CASTILLO ALFARO	52
30	WILMER JEHOVANI MARTINEZ	53
31	JOUE ANATIEL DIAZ	54
32	SANTOS HERMAN VACA	55
33	HENRY DONALDO BONILLA	56
34	GLORIA MARTA ZEPEDA	57
35	ROSIBEL VASQUEZ GARCIA	58
36	JOSE ADONAY VASQUEZ	59
37	PEDRO HERNANDEZ CASTILLO	60

38	JUAN FAJARDO	61
39	NESTOR HERNANDEZ CASTILLO	62
40	BAYRON BENICIO FLORES	63
41	CLAUDIA ERAZO	64
42	GEOVANY HERNANDEZ CASTILLO	65
43	MARIA CASTILLO	67
44	JULIO CESAR LARA ESCOBAR	69
45	AMANCIO HERNANDEZ	71
46	IRMA MARLENY LOPEZ	73
47	ELVIRA HERNANDEZ	75
48	JUAN FRANCISCO LOPEZ	76
49	ANTONIA YANETH LOPEZ	77
50	JUANA LOURDES LOPEZ	78
51	ADALBERTO ERAZO	81
52	CARLOS ALBERTO HERNANDEZ	82
53	JOSE ELIAS HERNANDEZ	85
54	CARLOS ALBERTO HERNANDEZ	88
55	JUAN LOPEZ	89
56	MARIO ROGER LOPEZ MUÑOZ	90
57	RICARDO ANTONIO RAPALO	92
58	ILDA YUDITH ALBERTO	93
59	SANTOS MARIANE PEÑA	94
60	JOSE FELIPE CARCAMO	96
61	JESUS MURILLO	97

### Boletas para recolectar datos básicos de la Comunidad

1. **Nombre de Comunidad:** BARRIO EL GUAYABO
2. **Distancia en kms a la cabecera por carretera principal:** 33.2 km
3. **Tipo y situación de las vías de acceso terrestre:**

Tipo De Vías De Acceso	Vías		Condiciones		
	Si	No	Buena	Regular	Mala
Pavimentada		X			
Todo De Tierra	X			X	
Tierra En Verano		X			
Penetración		X			

### 4. Presencia institucional en la comunidad: (públicas y privadas)

- ✓ INCAFE
- ✓ HABITAD PARA LA HUMANIDAD
- ✓ ENE

✓ SISTEMA DE CABLE

✓ PLAN EN HONDURAS

**5. Nombres de todas las organizaciones existentes en la comunidad**

✓ NINGUNO

**6. Inversión social y productiva realizada en la comunidad durante**

Nombre proyecto	Inversión en miles de lempiras por sector					Total
	Salud	Educ	Social	Vial	Product	
REPARACION DE CALLE				250,000		250,000
VACUNACION	5000					5,000
ABATIZACION	5000					5,000
						<b>350,000</b>

**7. Infraestructura social existente en la comunidad**

Tipo	Existencia		Tipo	Existencia	
	Si	No		Si	No
Vial:	X		<b>Salud:</b>		X
Km de carretera primaria	1		CESAR		0
Km de carretera secundaria	0.5		CESAMO		0
Km de caminos de penetración	0		Otros		0
Social:	X		<b>Educación:</b>		X
Hogar de ancianos		0	CEPEMF		0
Hogar de niños		0	Kínder		0
Centros comunales		0	Escuela primaria		0

<b>Iglesia</b>	2		Centro básico		0
<b>Parques</b>		0	Colegio de Secundaria		0
<b>Canchas deportivas</b>		0	Centro de educación superior		0
<b>Centro social comunitario</b>		0	Centro de formación artesanal		0
Productiva:		X			
<b>Sistema de riesgo</b>		0			
<b>Centro Rurales de almacenamiento</b>		0			
<b>Silos Familiares</b>		0			

#### 8. Principales rubros productivos de la comunidad y sus rendimientos

<b>Rubros Productivos</b>	<b>Rendimientos</b>
<b>1. CAFE</b>	2 QUINTALES POR TAREA
<b>2. PLATANO</b>	32 RACIMOS POR MZ
<b>3. YUCA</b>	20 QUINTALES POR MZ

## CUADRO RESUMEN

### COLONIA BETHEL

DESCRIPCIÓN EDIFICACIONES	#
VIVIENDAS OCUPADAS	31
VIVIENDAS DESOCUPADAS	4
TOTAL	35
IGLESIAS	0
VIVIENDAS QUE NO DIERON INFORMACION	0
CENTRO COMUNAL	0
ESCUELA (COLEGIO, UNIVERSIDAD)	0
KÍNDER	0
CESAR-CESAMO	0
NEGOCIOS	2
EDIFICIO GUBERNAMENTAL	0
OTRAS	1



## C. BETHEL

### MUNICIPALIDAD DE SANTA CRUZ DE YOJOA LISTADO DE CABEZAS DE FAMILIA IDENTIFICACION DE LAS VIVIENDAS: COLONIA BETHEL

N°	NOMBRES DE JEFE DE FAMILIA	N° VIVIENDA
1	CINDI TROCHEZ	2
2	MABEL TERUEL	3
3	MERARI ELIZABETH RODRIGUEZ	4
4	JOSE A. PAZ	5
5	OSMAN ORELLANA	7
6	JOSUE HHERNANDEZ GRANADOS	8
7	DAVID MUÑOS	9
8	MARIA GOMEZ	10
9	ARACELI ALVARADO	12
10	DAVID GUZMAN	13
11	JOSE A. AMAYA	14
12	NAUN MACHADO	15
13	ORLANDO HERNANDEZ	16
14	SUYAPA REYES	17
15	EDWIN N. MENDOZA	18
16	ROSA E. HERNANDEZ	19
17	JOSUE ANDINO	20
18	NAPOLEON O. CASTAÑEDA	21
19	INOCENCIO GIRON	22
20	ESDRAS O. CALDERON	23
21	ELMIN BARDALES	24
22	PEDRO CASTELLANOS	25
23	EVER AMAYA	26
24	ROSALINA BARDALES CASTILLO	27
25	NERI MARTINEZ	28
26	ROSARIO DIAZ	29
27	EDWIN HERNANDEZ	31
28	OSMIN CASTAÑEDA	32
29	RAUL TROCHEZ	34
30	JOSE O. CANO	36
31	MANUEL DE JESUS AGUILAR	37

#### Boletas para recolectar datos básicos de la Comunidad

1. Nombre de Comunidad: COLONIA BETHEL

2. Distancia en kms a la cabecera por carretera principal: 32.9 km

3. Tipo y situación de las vías de acceso terrestre:

Tipo De Vías De Acceso	Vías		Condiciones		
	Si	No	Buena	Regular	Mala
Pavimentada		X			
Todo De Tierra	X			X	
Tierra En Verano		X			
Penetración		X			

4. Presencia institucional en la comunidad: (públicas y privadas)

✓ CASA HOGAR

5. Nombres de todas las organizaciones existentes en la comunidad

✓ PATRONATO PRO MEJORAMIENTO

✓ JUNTA E AGUA

6. Inversión social y productiva realizada en la comunidad durante

Nombre proyecto	Inversión en miles de lempiras por sector					Total
	Salud	Educación	Social	Vial	Productiva	
0	0	0	0	0	0	0

7. Infraestructura social existente en la comunidad

Tipo	Existencia		Tipo	Existencia	
	Si	No		Si	No
Vial:	X		Salud:		X
Km de carretera primaria	0.12		CESAR		0
Km de carretera secundaria	0.1		CESAMO		0
Km de caminos de penetración		0	Otros		0
Social:	X		Educación:		X



<b>Hogar de ancianos</b>		0	CEPEMF		0
<b>Hogar de niños</b>	1		Kínder		0
<b>Centros comunales</b>		0	Escuela primaria		0
<b>Iglesia</b>		0	Centro básico		0
<b>Parques</b>		0	Colegio de Secundaria		0
<b>Canchas deportivas</b>		0	Centro de educación superior		0
<b>Centro social comunitario</b>		0	Centro de formación artesanal		0
Productiva:		X			
<b>Sistema de riesgo</b>		0			
<b>Centro Rurales de almacenamiento</b>		0			
<b>Silos Familiares</b>		0			

**8. Principales rubros productivos de la comunidad y sus rendimientos promedios**

<b>Rubros Productivos</b>	<b>Rendimientos</b>
<b>1.FRIJOL</b>	--

## CUADRO RESUMEN

### COLONIA MONTREAL

DESCRIPCIÓN EDIFICACIONES	#
VIVIENDAS OCUPADAS	69
VIVIENDAS DESOCUPADAS	27
TOTAL	96
IGLESIAS	0
VIVIENDAS QUE NO DIERON INFORMACION	0
CENTRO COMUNAL	0
ESCUELA (COLEGIO, UNIVERSIDAD)	0
KÍNDER	0
CESAR-CESAMO	0
NEGOCIOS	12
EDIFICIO GUBERNAMENTAL	0
OTRAS	8



**C. MONTREAI**  
**MUNICIPALIDAD DE SANTA CRUZ DE YOJOA**  
**LISTADO DE CABEZAS DE FAMILIA**  
**IDENTIFICACION DE LAS VIVIENDAS: COLONIA MONTREAL**

<b>Nº</b>	<b>NOMBRES DE JEFE DE FAMILIA</b>	<b>Nº VIVIENDA</b>
1	DENNIS EMANUEL ZEPEDA	1
2	CESAR AUGUSTO BUESO	3
3	ISABEL CASTILLO	4
4	ISABEL CASTILLO (PAPA)	5
5	CARLA MARQUEZ	6
6	MARVIN PINEDA	7
7	ROBERTO LUKE	8
8	MARIA ONDINA HERNANDEZ	9
9	JUAN CARLOS ORTIZ	11
10	DELFINA ARRIAGA	12
11	DALMIRO LOPEZ	13
12	GUADALUPE RAMOS	14
13	CANDIDO ROBERTO	15
14	DOLORES RAMOS	16
15	MARIA SAGASTUME	17
16	MAINOR MENDEZ	21
17	TANIA PINEDA	22
18	CORONADO CANO	23
19	GLORIA TROCHEZ	24
20	JOSE ALFARO	27
21	RAUL PINEDA	30
22	SAMUEL ROSALES	31
23	ENOC AXEL RUBIO	32
24	BRAYAN NUÑEZ	33
25	LUIS RAMOS GARCIA	35
26	EDER GONZALES	36
27	WILMER MEJIA	37
28	GLADIS MADRID	38
29	ANTONIA HERNANDEZ	40
30	CARLOS HERNANDEZ	42
31	BAIRON MEZA	43

<b>32</b>	ANGEL MEZA	46
<b>33</b>	OMER ZAMORA	48
<b>34</b>	CORINA ZAMORA	49
<b>35</b>	FELIX JOSUE DIAZ	52
<b>36</b>	MARIA FELIX	53
<b>37</b>	JHON ALLAN ORDOÑEZ	54
<b>38</b>	JORGE ZELAYA	56
<b>39</b>	RUBEN REYES	57
<b>40</b>	CARLOS AGURCIA	59
<b>41</b>	LISBETH SAGASTUME	60
<b>42</b>	JULIA JIMENEZ	61
<b>43</b>	HECTOR PORTILLO	62
<b>44</b>	CARLOS PORTILLO	63
<b>45</b>	MARIA GRANADO	64
<b>46</b>	YIMMI ESPINOZA	65
<b>47</b>	SANTIAGO ADALI GARCIA	66
<b>48</b>	CLAUDIA SORTO	67
<b>49</b>	SAYDA BARDALES	68
<b>50</b>	ROSA PEREZ	69
<b>51</b>	JUAN JOSE CASTILLO	70
<b>52</b>	MANUEL ANTONIO MARTINEZ	71
<b>53</b>	MIGUEL FLORES	72
<b>54</b>	ARNOLD GIRON	73
<b>55</b>	ELIAS LOPEZ	74
<b>56</b>	MARIA SORTO	75
<b>57</b>	MANUEL MORAN	76
<b>58</b>	BETTY SAGASTUME	77
<b>59</b>	JOSE SAGASTUME	78
<b>60</b>	ALBERTO RAMOS	79
<b>61</b>	ELIO ZAMORA	84
<b>62</b>	ANTONIO MEZA	85
<b>63</b>	HILDA MADRID	88
<b>64</b>	OSMAN RAMIREZ	91
<b>65</b>	CARMEN SAGASTUME	93



## 6. Infraestructura social existente en la comunidad

Tipo	Existencia		Tipo	Existencia	
	Si	No		Si	No
Vial:	X		<b>Salud:</b>		X
<b>Km de carretera primaria</b>	0.5		CESAR		0
<b>Km de carretera secundaria</b>	0.5		CESAMO		0
<b>Km de caminos de penetración</b>			Otros		0
Social:		X	<b>Educación:</b>		X
<b>Hogar de ancianos</b>		0	CEPEMF		0
<b>Hogar de niños</b>		0	Kínder		0
<b>Centros comunales</b>		0	Escuela primaria		0
<b>Iglesia</b>		0	Centro básico		0
<b>Parques</b>		0	Colegio de Secundaria		0
<b>Canchas deportivas</b>		0	Centro de educación superior		0
<b>Centro social comunitario</b>		0	Centro de formación artesanal		0
Productiva:		X			
<b>Sistema de riesgo</b>		0			
<b>Centro Rurales de almacenamiento</b>		0			
<b>Silos Familiares</b>		0			

## 7. Principales rubros productivos de la comunidad y sus rendimientos

Rubros Productivos	Rendimientos
NINGUNO	

## CUADRO RESUMEN

### BARRIO LAS BRISAS DEL CANAL

DESCRIPCIÓN EDIFICACIONES	#
VIVIENDAS OCUPADAS	106
VIVIENDAS DESOCUPADAS	39
<b>TOTAL</b>	<b>145</b>
IGLESIAS	2
VIVIENDAS QUE NO DIERON INFORMACION	1
CENTRO COMUNAL	0
ESCUELA (COLEGIO, UNIVERSIDAD)	0
KÍNDER	0
CESAR-CESAMO	0
NEGOCIOS	8
EDIFICIO GUBERNAMENTAL	0
OTRAS	11

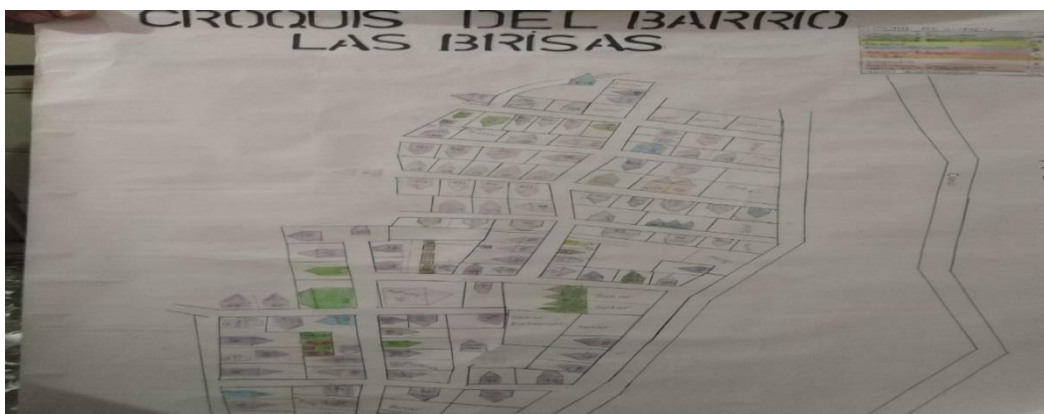

**C. BRISAS DEL CANAL  
MUNICIPALIDAD DE SANTA CRUZ DE YOJOA  
LISTADO DE CABEZAS DE FAMILIA  
IDENTIFICACION DE LAS VIVIENDAS: COLONIA BRISAS DEL CANAL**

<b>N°</b>	<b>NOMBRES DE JEFE DE FAMILIA</b>	<b>N° VIVIENDA</b>
1	WILSON MEJIA	1
2	CESAR ISRAEL	3
3	DAVID ALEMAN ACOSTA	4
4	JOSE ALFREDO FLORES	7
5	EVELIO SORTO	8
6	EDUIN JESUS REYES	10
7	FRANCISCO HERNANDEZ	11
8	LORENZO BARDALES	12
9	KEVIN JOSUE FUNEZ	13
10	OSCAR ZUNIGA	14
11	AMPARO RODRIGUEZ	15
12	EDWIN ALEXANDER GARCIA	16
13	RODY NAHUN MEJIA SANCHEZ	17
14	CASTALIA PEREZ DIAZ	18
15	OFELIA DIAZ	19
16	MARVIN ORLANDO VACA	20
17	DSANTIAGO GIRON CARRANZA	21
18	RONY NEPTALI GIMENEZ	22
19	ROLANDO PADILLA	24
20	DIGNA XIOMARA MUÑOZ	26
21	BRANDOM ISAC RIVAS	27
22	DENIS REYES	29
23	FRANCISCO MUÑOZ	33
24	SANTOS SALINAS	36
25	ARMANDO PAZ	39
26	MARCELINO REYES	40
27	SONIA SABILLON	42
28	MARIA EUCEBIA PEREZ	43
29	OSCAR SABILLON	44
30	FLOR GOMEZ	45
31	MARIA MELIDA VASQUEZ	46
32	WILSON ARNULFO NOLASCO	47
33	ANGEL PERDOMO	48
34	ELMER ORELLANA	50
35	CARMEN MEJIA	55
36	IVAN LAINEZ	56



37	HERMI FERNANDEZ MUÑOZ	57
38	ANA MALDONADO	58
39	VICTORIANO FLORES	59
40	SONIA MEJIA	60
41	MANUEL MOLINA	62
42	SERGIO MARTINEZ	64
43	SALVADOR COLINDRES	65
44	JAIME ALFARO	69
45	SAUL ELEAZAR MEZA	70
46	VICTOR MANUEL VELASQUEZ	71
47	BLANCA MARTINEZ	72
48	CARLOS TREJO	73
49	EDUARDO RODRIGUEZ	77
50	MARCO MARTINEZ	82
51	MAURO LAINEZ	86
52	ENRIQUE LARA	87
53	VERONICA SABILLON	88
54	ENEMECIO QUINTANILLA	89
55	SARA VALLECILLO	90
56	WALDINA SABILLON	91
57	IRIS ONEYDA ENAMORADO	93
58	CATALINA SANCHEZ	94
59	SUYAPA MUÑOZ	95
60	MARTINA SABILLON RIVERA	97
61	IVAN MEDINA LEIVA	98
62	JUAN FRANCISCO GOMEZ	99
63	YESSICA SAGASTUME	100
64	MARIA ENAMORADO	104
65	ADOLFO MENDOZA	106
66	ALBA ORELLANA	107
67	MAINOR LENNYN MALDONADO	108
68	RAMON DE JESUS PINEDA	109
69	ALEXANDER OCHOA	110
70	NERIN SAGASTUME CHAVEZ	111
71	NARCISO RAMOS ARGUETA	112
72	ADOLMI SAGASTUME	113
73	FABRICIO PINEDA	114
74	JUAN LEIVA	115
75	JAVIER MOGAÑA	116
76	CONSTATINO FERNANDEZ	117
77	MARTIN ALVARENGA	118

78	CINTHIA AGUILAR	119
79	WILDER ENAMORADO	120
80	JIMMY ORLANDO CRUZ	122
81	DANIEL CARDONA	123
82	VILMA FERNANDEZ	124
83	JUAN CARLOS TROCHEZ	125
84	MERCEDES ULLOA	126
85	MIGUEL ANGEL HERNANDEZ	128
86	MARIA MUÑOZ	129
87	MARINA RAPALO	130
88	EDI JESUS PINEDA	131
89	WALTER VALLECILLO	133
90	ROSENDO MEZA	134
91	OSCAR AMILCAR AMAYA	135
92	JOSEFINA DIAZ	136
93	ICTOR ULICES VARGAS	137
94	BANI INDIRO MEJIA	138
95	MARVIN GUZMAN	141
96	MISAEEL PINEDA	142
97	NOLVIS ALEXANDER AMAYA	143
98	YESSICA PINEDA	144
99	WILBERTO LEMUZ	148
100	GERONIMO MEJIA PAZ	149
101	DONALDO MUÑOZ	150
102	OSCAR ZAVALA	151
103	ANA TERUEL	152
104	IRMA LOPEZ	153
105	ADOLFO SAGASTUME	154
106	LUIS ESCOBAR	155

**Boletas para recolectar datos básicos de la Comunidad**

- 1. Nombre de Comunidad:** BARRIO LAS BRISAS DEL CANAL
- 2. Distancia en kms a la cabecera por carretera principal:**32.9 km
- 3. Tipo y situación de las vías de acceso terrestre:**

Tipo De Vías De Acceso	Vías		Condiciones		
	Si	No	Buena	Regular	Mala
<b>Pavimentada</b>		X			
<b>Todo De Tierra</b>	X			X	
<b>Tierra En Verano</b>		X			

Penetración	X				X
-------------	---	--	--	--	---

**4. Presencia institucional en la comunidad: (públicas y privadas**

✓ NINGUNA

**5. Nombres de todas las organizaciones existentes en la comunidad**

✓ PATRONATO PRO MEJORAMIENTO

✓ DIRECTIVA DE FUTBOL

**6. Inversión social y productiva realizada en la comunidad durante**

Nombre proyecto	Inversión en miles de lempiras por sector					
	Salud	Educación	Social	Vial	Productiva	Total
REPARACION DE CALLE				2000		2,000
ALUMBREDO PUBLICO			5465			5,465
						<b>7,465</b>

**7. Infraestructura social existente en la comunidad**

Tipo	Existencia		Tipo	Existencia	
	Si	No		Si	No
Vial:	X		<b>Salud:</b>		X
Km de carretera primaria	1		CESAR		0
Km de carretera secundaria	0.3		CESAMO		0
Km de caminos de penetración	0.01		Otros		0

Social:	X		<b>Educación:</b>		X
<b>Hogar de ancianos</b>		0	CEPEMF		0
<b>Hogar de niños</b>		0	Kínder		0
<b>Centros comunales</b>		0	Escuela primaria		0
<b>Iglesia</b>	1		Centro básico		0
<b>Parques</b>		0	Colegio de Secundaria		0
<b>Canchas deportivas</b>	1		Centro de educación superior		0
<b>Centro social comunitario</b>		0	Centro de formación artesanal		0
Productiva:		X			
<b>Sistema de riesgo</b>		0			
<b>Centro Rurales de almacenamiento</b>		0			
<b>Silos Familiares</b>		0			

**8. Principales rubros productivos de la comunidad y sus rendimientos promedios**

<b>Rubros Productivos</b>	<b>Rendimientos</b>
<b>NINGUNO</b>	---

## CUADRO RESUMEN

### BARRIO LOS PINOS

DESCRIPCIÓN EDIFICACIONES	#
VIVIENDAS OCUPADAS	242
VIVIENDAS DESOCUPADAS	73
<b>TOTAL</b>	<b>315</b>
IGLESIAS	4
VIVIENDAS QUE NO DIERON INFORMACION	17
CENTRO COMUNAL	1
ESCUELA (COLEGIO, UNIVERSIDAD)	1
KÍNDER	1
CESAR-CESAMO	1
NEGOCIOS	27
EDIFICIO GUBERNAMENTAL	0
OTRAS	9

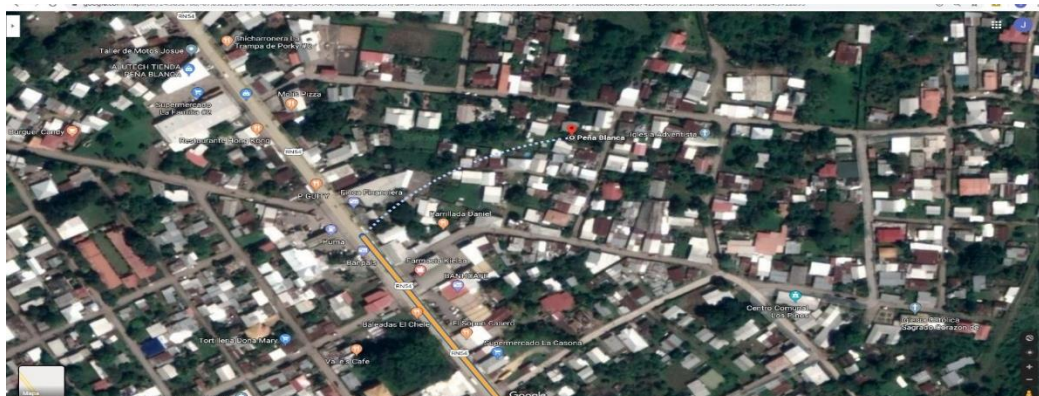

**B. LOS PINOS  
MUNICIPALIDAD DE SANTA CRUZ DE YOJOA**

**LISTADO DE CABEZAS DE FAMILIA**

**IDENTIFICACION DE LAS VIVIENDAS: B. LOS PINOS PEÑA BLANCA**

<b>N°</b>	<b>NOMBRE DE JEFES DE FAMILIA</b>	<b>N° VIVIENDA</b>
1	FRANCIS GOMEZ	1
2	SONIA GARCIA	2
3	SONIA GARCIA	3
4	SONIA GARCIA	4
5	SONIA GARCIA	5
6	SONIA GARCIA	6
7	WILSON OMAR HERNANDEZ	12
8	MANUEL DE JESUS VALLECILLO	13
9	ANGEL ANTONIO DUBON	15
10	REY ARTURO LEIVA	17
11	JUAN RAMON GAVARRETE	18
12	EMILIO ESCAMEY	20
13	CARLOS GARCIA	21
14	JESTRUDE GARCIA	22
15	LORENA YAQUELIN CRUZ 23	23
16	OLMAN JOEL CONTRERAS	24
17	LIDIO BENITEZ	25
18	REYNA IZABEL BENITEZ	26
19	VALERIN CONCHECA	27
20	ALBA LUZ ORELLANA	31
21	LUIS GARCIA	32
22	PABLO MEJIA TORRES	34
23	IRMA AMAYA	35
24	MARCO ANTONIO RAPALO	36
25	SAUL ENAMORADO	39
26	MARIA RAMIREZ	42
27	STEFANY ZUNIGA	44
28	ALEXANDRA RODRIGUEZ	48
29	DIGNA VELASQUEZ	49
30	MARVIN FUENTES VELASQUEZ	50
31	JUAN CARLOS GUZMAN	54
32	FELIPE FUENTES	59
33	AMBAR MOLINA	60
34	JOSE EVELIO GOMEZ	61
35	YENI YOHANA RIVERA	62
36	JULIA EDIN RIVERA	65
37	OSCAR EDGARDO RIVERA	66
38	JUAN ROBERTO LOPEZ	67
39	SAUL IRAHETA	68

40	IRACEMA AMAYA	69
41	MARIA FRANCISCA ORELLANA	72
42	OFELIA ORELLANA	74
43	ANGEL ARMANDO ZAPATA	75
44	ADOLFO FERNANDEZ	78
45	RIGOBERTO AMAYA	83
46	NEPTALI BUESO	84
47	MISAEAL ALVAREZ	85
48	MELVIN MRINEZ SABILLON	89
49	HEBER DURAN	90
50	SENAYDA SANCHEZ	92
51	WENDY MEJIA	93
52	ELVIN PERDOMO	94
53	NATALY BORJAS	95
54	MELISSA MARTINEZ	96
55	JOAQUIN MEJIA	97
56	MABEL REYES	98
57	TELMA ROSA HERNANDEZ	99
58	SERGIO FERNANDEZ	100
59	JESUS RODRIGUEZ	102
60	JUSTINA MARTINEZ	103
61	CARLOS ALBERTO LARA	104
62	ELIAS MARINEZ	105
63	YONY ALBERTO MORALES	106
64	MARIA DEL CARMEN MARTINEZ	107
65	LUIS TURUEL	110
67	CARLOS MEJIA	111
68	OSCAR ANTONIO QUINTERO	114
69	ARGENTINA ISABEL AMAYA	115
70	ASTRUEL CASTAÑEDA	116
71	GLADIS JOVITA ROSA	117
72	JOSE RODRIGUEZ	120
73	NANCY ROMERO	121
74	SIRO PEREZ VASQUEZ	122
75	ROSALIA RAMOS	123
76	CINDY SAGASTUME	125
77	HENRY SAGASTUME	126
78	MARLON DIAZ	127
79	RENAN RAPALO	129
80	CELSO GARCIA	132
81	IRENE SANCHEZ	133
82	LEONZO DOMINGUEZ	134
83	AIDE AGUILAR	135
84	SANTO ORELLANA	136
85	REYNA ESPERANZA HERNANDEZ	137
86	URILLA VALLECILLO	138
87	YESENIA CAROLINA CARCAMO	140

88	BENJAMIN REYES	141
89	ANUAR SAID RAMOS	142
90	ROSALIA FLORES	143
91	JORGE TERCERO	149
92	VICTOR MANUEL PORTILLO	151
93	NICOLAS BELTRAN	152
94	JAVIER ORELLANA	153
95	MARIA MIRIAN PINEDA	154
96	ROBERTO GAVARRETE	155
97	DINORA AGUILAR	156
98	GABRIEL ANTONIO RAMIREZ	157
99	CRISTIAN CORTES	158
100	WILFREDO PINEDA	159
101	AURELIA MACHADO	160
102	ERIKA SORTO	162
103	MAURICIO RIVERA	165
104	ILDA CASTELLON	166
105	JOSE LUIS DELCID	167
106	VALENTINA MOLINA	168
107	SANTIAGO AGUILAR	169
108	RODOLFO MEJIA	174
109	DOROTEO SORTO	175
110	EDY FERRERA	177
111	MANUEL RIVERA	178
112	MARIA RIVERA	179
113	SOYLA CHICAS	180
114	OLVIN ANDINO	181
115	MARIA EMILIA DOMINGUEZ	182
116	JUAN BAUTISTA DIAZ	183
117	CARLOS NOEL PORTILLO	184
118	JESUS PORTILLO	185
119	JOSE MANUEL PORTILLO	186
120	AMINTA PINEDA	187
121	KARLA GARCIA	188
122	MARIO ALEXI MACHADO	190
123	MIRIAN MEJIA	191
124	MARIA IRMA DIAZ	192
125	PEDRO GARCIA	193
126	MARTIN GARCIA DIAZ	194
127	TEOFILO CASTILLO	195
128	JOSE MANUEL ENRIQUEZ LARA	196
129	DANIELA LUCIA LARA	197
130	NOLVIA ENAMORADO	198
131	SERGIO NELSON PAZ	199
132	ERIKA ALEJANDRA SAGASTUME	200
133	ROSARIO ESPINOZA	202
134	YOSETH FLORES	203



135	ULICES PADILLA	206
136	ORLANDO ESCOBAR	207
137	YADIRA RAMIREZ	208
138	SERGIA ESPERANZA RAMIREZ	209
139	ALEXIS MENDOZA	213
140	JORGE MENDOZA	214
141	ALMA AZUCENA GARCIA	219
142	CARLOS HUMBERTO GONZALES	223
143	BLANCA ROSA MUÑOZ	224
144	ALBA DOMINGUES	225
145	EFRAIN RODRIGUEZ	226
146	ERIKA MEJIA	227
147	MARIA MEJIA	228
148	EDUARDO ORELLANA	229
149	CARLOS OVIDIO LUNA	234
150	JUAN RICARDO DIAZ	235
151	DANIEL CALIX	236
152	LUIS ALFONSO HERNANDEZ	237
153	MANUEL DE JESUS HERNANDEZ	238
154	LUZ TURUEL GUZMAN	240
155	BRENDA SULEM ESCOBAR	241
156	ANGELA PAZ	242
157	ELSA SALDIVAR	243
158	EDITH QUINTANIA SANCHEZ	244
159	NOLVIA CHAVEZ	245
160	JORGE ALFREDO ROBREDO	246
161	JOSE GALEAS	247
162	MARIA LETICIA GALEAS	248
163	PASCUAL ORELLANA	251
164	ANA RUBI PERDOMO	254
165	AMPARO HERNANDEZ AGUILAR	257
166	KARLA UYUELA	258
167	RUFINO AGUILERA	259
168	JORGE MADRID	261
169	MOISES HERNANDEZ	263
170	TEODORO HERNANDEZ	265
171	PENDIENTE	266
172	ENMA MUÑOZ	268
173	ANIBAL SANCHEZ	270
174	BAIRON MATUTE	271
175	PEDRO ANGEL MATUTE	272
176	DOLORES GUZMAN	273
177	MIGUEL CALIX	274
178	REINA ISABEL ALEMAN	275
179	SILVIA PERDOMO	277
180	JOSE ABEL HERNANDEZ	278
181	MARIA DOLORES ULLOA	279

182	CLEMENCIA CASTELLANOS	280
183	JOSE LUIS CASTELLANOS	281
184	ROSENDO ESPINOZA	283
185	MARIA ELENA ORELLANA	284
186	CLETO DELCID	286
187	CRISTIAN RAPALO	288
188	LOURDES CONSUELO TURUEL	289
189	ALFRED PORTILLO	290
190	MIRNA ARACELY ORELLANA	291
191	PEDRO ORELLANA	292
192	ANA MARGARITA MEJIA	293
193	ALEX PORTILLO	294
194	RAMIRO PORTILLO	295
195	MARIA DIAZ	296
196	YENI MARIBEL MANCILLA	297
197	IRIS YESENIA ORELLANA	298
198	LUZ MARINA ALVARADO	299
199	CLAUDIA HERNANDEZ	300
200	MERCEDES GONZALES	301
201	ORFILIA MACHADO	302
202	ANA MARITZA FERNANDEZ	303
203	FRANCISCO HERNANDEZ	304
204	WALTER HERNANDEZ	305
205	JESUS MADRID	306
206	ISABEL FERNANDEZ	308
207	MARIA CARDONAS	309
208	JOSE GONZALES	310
209	ELVIN EFRAIN GARCIA	311
210	GERMAN FERNANDEZ MUÑOZ	312
211	CESAR VARELA	313
212	ALTAGRACIA HERNANDEZ	314
213	FELIPE FERNANDEZ	316
214	BLANCA LIDIA FERNANDEZ	317
215	DELMÍ XIOMARA CASTILLO	318
216	MARVIN EDIL FERNANDEZ	319
217	GUILLERMO AGUILARA	320
218	IRMA ENAMORADO	323
219	BERTILIO GUZMAN	324
220	ROSALINA MUÑOZ	325
221	YERMIN ALVAREZ	326
222	CARMEN DIAZ	327
223	RICCY YADIRA PAZ	328
224	ANGEL GUTIERREZ	329
225	VICTORIANO FERNANDEZ	330
226	DOLORES MENJIVAR	331
227	JAIME ZEPEDA	332
228	DAVID OMAR MUÑOZ	333

229	SANTOS LAZO	334
230	BENIGNO PINEDA	335
231	ANIBAL VACA	336
232	YESICA CAROLINA MUÑOZ	337
233	SERGIO LOBO ANDRADE	338
234	EVIS YONATHAN GOMEZ	339

### Boletas para recolectar datos básicos de la Comunidad

1. Nombre de Comunidad: BARRIO LOS PINOS
2. Distancia en kms a la cabecera por carretera principal: 32.8 km
3. Tipo y situación de las vías de acceso terrestre:

Tipo De Vías De Acceso	Vías		Condiciones		
	Si	No	Buena	Regular	Mala
Pavimentada	X		X		
Todo De Tierra	X			X	
Tierra En Verano		X			
Penetración		X			

4. Presencia institucional en la comunidad: (públicas y privadas)
  - ✓ ENE
  - ✓ ESCUELA RAMON ROSA
  - ✓ KINDER ROBERTO PINEDA CHACON
  - ✓ CENTRO DE SALUD
5. Nombres de todas las organizaciones existentes en la comunidad
  - ✓ JUNTA DE AGUA
  - ✓ SOCIEDAD DE PADRES DE FAMILIA
  - ✓ PATRONATO PRO MEJORAMIENTO
  - ✓ DIRECTIVA EQUIPO DE FUTBOL

## 6. Inversión social y productiva realizada en la comunidad durante

Nombre proyecto	Inversión en miles de lempiras por sector					Total
	Salud	Educación	Social	Vial	Productiva	
<b>VACUNACION</b>	3000					3,000
<b>FUMIGACION</b>	3000					3,000
<b>ABATIZACION</b>	3000					3,000
<b>PAVIMENTACION REPARACION DE CENTRO SALUD</b>				142,190		142,190
<b>TOTAL</b>						<b>151,190</b>

## 7. Infraestructura social existente en la comunidad

Tipo	Existencia		Tipo	Existencia	
	Si	No		Si	No
Vial:	X		<b>Salud:</b>	X	
<b>Km de carretera primaria</b>	1		CESAR	1	
<b>Km de carretera secundaria</b>	1		CESAMO	1	
<b>Km de caminos de penetración</b>	0		Otros	1	
Social:	X		<b>Educación:</b>	X	
<b>Hogar de ancianos</b>		0	CEPEMF		0
<b>Hogar de niños</b>		0	Kínder	1	
<b>Centros comunales</b>	1		Escuela primaria	1	
<b>Iglesia</b>	1		Centro básico		0

<b>Parques</b>		0	Colegio de Secundaria		0
<b>Canchas deportivas</b>		0	Centro de educación superior		0
<b>Centro social comunitario</b>		0	Centro de formación artesanal		0
Productiva:	X				
<b>Sistema de riesgo</b>		0			
<b>Centro Rurales de almacenamiento</b>		0			
<b>Silos Familiares</b>		0			

**8. Principales rubros productivos de la comunidad y sus rendimientos promedios**

<b>Rubros Productivos</b>	<b>Rendimientos</b>
<b>1. CAFÉ</b>	1374
<b>2. MAIZ</b>	155

## CUADRO RESUMEN

### BARRIO LA TORRE

DESCRIPCIÓN EDIFICACIONES	#
VIVIENDAS OCUPADAS	115
VIVIENDAS DESOCUPADAS	24
TOTAL	139
IGLESIAS	3
VIVIENDAS QUE NO DIERON INFORMACION	1
CENTRO COMUNAL	0
ESCUELA (COLEGIO, UNIVERSIDAD)	1
KÍNDER	1
CESAR-CESAMO	0
NEGOCIOS	10
EDIFICIO GUBERNAMENTAL	0
OTRAS	17

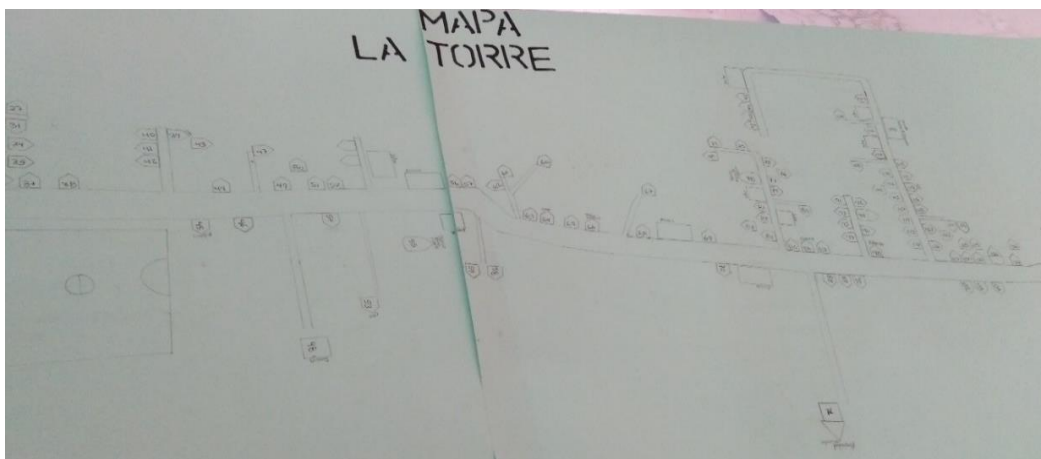

## B. LA TORRE

**MUNICIPALIDAD DE SANTA CRUZ DE YOJOA**  
**LISTA DE CABEZAS DE FAMILIA**  
**EDIFICACION DE LAS VIVIENDA, BARRIO /COLONIA: LA TORRE**

<b>N°</b>	<b>NOMBRE DE JEFES DE FAMILIAS</b>	<b>N° VIVIENDA</b>
1	NESTOR BAJURTO	2
2	ALBA MUÑOZ	3
3	FRANCISCO REYES	4
4	HUGO IVAN REYES BARAHONA	5
5	MELVIN PINEDA	6
6	MIGUEL MARQUEZ GOMEZ	7
7	HECTOR ODONIEL	8
8	LUIS MANUEL	9
9	MARGARITO AMAYA	10
10	JUAN CARLOS RODRIGUEZ	11
11	OSEAS ZUNIGA	12
12	OSCAR LARA	13
13	LUIS ANGEL HERNANDEZ	15
14	CARLOS SAENZ	16
15	ANGEL PINEDDA LOPEZ	17
16	YEILIN PAZ	20
17	BENITA MENDOZA	21
18	BENALDA CARCAMO	23
19	CRISELDA IDALGO	24
20	EUGENIA CHACON	25
21	PRIMITIVA ALVARES	26
22	JOSE CASTRO	28
23	JOSE ABREGO HERNANDO	29
24	CRISTIAN RIVAS	30
25	MEYLIN VILLEDA	31
26	DANIEL AVILA	32
27	MARLEN ARGUETA	33
28	DIGNA ISABELI AYALA	34
29	MAYLIN PONCE	35
30	MODESTO RODRIGUEZ	37
31	LUIS ALONZO ENAMORADO	38
32	RAMON PAZ	40
33	YESENIA PAZ	41
34	JAVIER AMAYA	42
35	MARIA REYES	44
36	ERICA MARTINEZ	46
37	ANA MARTINEZ	47
38	ISMAEL CABALLERO	48
39	CARLOS HUMBERTO GARCIA	49

40	GONZALO FERNANDEZ	50
41	IGINIO MEJIA	51
42	WILMER ZAVALA	52
43	OCTAVIO PINEDA	54
44	FRANCIS AZUSENA GARCIA	55
45	ANTOLIN SORTO	56
46	GEOVANI ALVARADO	57
47	DANIEL RIVAS	59
48	JAIRO JOSUE	60
49	AVELAR MARTINES	61
50	HERNESTO MORENO	62
51	JESUS GARCIA LARA	63
52	YESENIA CARIAS	65
53	FREDY CANALES	66
54	RENE COLINDRES	67
55	SANTOS CARDONA	72
56	MANUEL BARAHONA	73
57	DALVER JOSE CORTES	74
58	PASTOR DEL SIP	75
59	AMADO RAMIRES	79
60	RAFAEL BARAHONA	80
61	SABAS OVIEDO	81
62	SANTURNINO PAZ RIVERA	83
63	BLANCA BARAHONA	85
64	RAFAEL AMAYA	86
65	FILOMENA PERDOMO	88
66	RONI MAURICIO LOPEZ MUÑOZ	91
67	MAXIMINA PEREZ	92
68	ORBELIN PERDOMO	96
69	DELMER CARDOSO	98
70	JOSE AQUILINO CASTELLANO	100
71	FRANCISCO ANTONIO MADINA	101
72	JOSE NILSON RUIZ	103
73	DAYANA CARCAMO	104
74	DORIS LIZETH YANES ROMERO	106
75	RENE RODRIGUEZ	107
76	ARNALDO QUIROZ	109
77	ERODES SALMERON	111
78	ROGER VALLECIO	112
79	DORIS ASUSENA GARCIA	113
80	JUAN CARLOS GARCIA	114
81	BLANCA MENDOZA	115
82	DENIS ALEXANDER PAZ	117
83	JUAN MIGUEL SANTOS	118
84	REY MUNDO HERNANDEZ	119
85	MARVIN RIVAS	120
86	PETRONILA GARCIA	121



87	JOSE ANTONIO MEJIA ZABALA	122
88	JOSE MAURO VELASQUEZ MEZA	123
89	CRISTIAN CABRERA	124
90	CLESENCIA MENDOZA	125
91	MARVIN HERNANDEZ	126
92	JOSE FRANCISCO SANCHEZ	127
93	ELSA MARINA DIAZ	128
94	JUANA CASTRO	129
95	JOSE OSMAN HERNANDEZ	131
96	ALEJANDRO MARTINEZ	132
97	NOEL CASTILLO	134
98	MARCOS DE JESUS FIGUEROA	136
99	MARVIN DIAS	137
100	RICARDO ZELAYA	141
101	OLMAN GUIROZ	145
102	NOE CASTELLANO	146
103	EMILIO MENDOZA	147
104	MAURICIO CASTELLANO	148
105	SERGIO ARTERIO RAMOS	150
106	HUMBERTO PEREZ	151
107	FAUTINO REYES	152
108	JULIO MENDAZA	153
109	MARLYNE FIGUEROA	154
110	MARIA ENGRACIA CARCAMO	155
111	OSCAR REYES	156
112	MARVIN GARCIA	157
113	ANTONIO IGLESIAS	158
114	BRAYAN RODRIGUEZ	159
115	MANUEL REYES	160

### Boletas para recolectar datos básicos de la Comunidad

1. Nombre de Comunidad: BARRIO LA TORRE
2. Distancia en kms a la cabecera por carretera principal: 32.7 km
3. Tipo y situación de las vías de acceso terrestre:

Tipo De Vías De Acceso	Vías		Condiciones		
	Si	No	Buena	Regular	Mala
Pavimentada		X			
Todo De Tierra	X			X	
Tierra En Verano		X			
Penetración	X			X	

#### 4. Presencia institucional en la comunidad: (públicas y privadas)

- ✓ CEPUDO
- ✓ FONDO CAFETALERO
- ✓ UNBAO
- ✓ HABITAT

#### 5. Nombres de todas las organizaciones existentes en la comunidad

- ✓ PATRONATO PRO MEJORAMIENTO
- ✓ JUNTA DE AGUA
- ✓ DIRECTIVA DE FUTBO

#### 6. Inversión social y productiva realizada en la comunidad durante

Nombre proyecto	Inversión en miles de lempiras por sector					Total
	Salud	Educación	Social	Vial	Productiva	
<b>ABATIZACION</b>	4,000					4,000
<b>REPARACION DE CALLE</b>				10,000		10,000
						<b>14,000</b>

#### 7. Infraestructura social existente en la comunidad

Tipo	Existencia		Tipo	Existencia	
	Si	No		Si	No
Vial:	X		<b>Salud:</b>		X
<b>Km de carretera primaria</b>	1		CESAR		0

<b>Km de carretera secundaria</b>	0.5		CESAMO		0
<b>Km de caminos de penetración</b>	0		Otros		0
Social:	X		<b>Educación:</b>	X	
<b>Hogar de ancianos</b>		0	CEPEMF		0
<b>Hogar de niños</b>		0	Kínder	1	
<b>Centros comunales</b>		0	Escuela primaria	1	
<b>Iglesia</b>	3		Centro básico		0
<b>Parques</b>		0	Colegio de Secundaria		0
<b>Canchas deportivas</b>		0	Centro de educación superior		0
<b>Centro social comunitario</b>		0	Centro de formación artesanal		0
Productiva:		X			
<b>Sistema de riesgo</b>		0			
<b>Centro Rurales de almacenamiento</b>		0			
<b>Silos Familiares</b>		0			

### 8. Principales rubros productivos de la comunidad y sus rendimientos promedios

<b>Rubros Productivos</b>	<b>Rendimientos</b>
<b>1.CAFE</b>	0.39 QUINTALES TAREA
<b>2.PLATANO</b>	31 TALLO POR MZ
<b>3.YUCA</b>	2.5 QUINTAL POR TAREA

## CUADRO RESUMEN

### ALDEA BUENA VISTA

DESCRIPCIÓN EDIFICACIONES	#
VIVIENDAS OCUPADAS	129
VIVIENDAS DESOCUPADAS	20
<b>TOTAL</b>	<b>149</b>
IGLESIAS	3
VIVIENDAS QUE NO DIERON INFORMACION	6
CENTRO COMUNAL	1
ESCUELA (COLEGIO, UNIVERSIDAD)	1
KÍNDER	1
CESAR-CESAMO	0
NEGOCIOS	8
EDIFICIO GUBERNAMENTAL	0
OTRAS	6

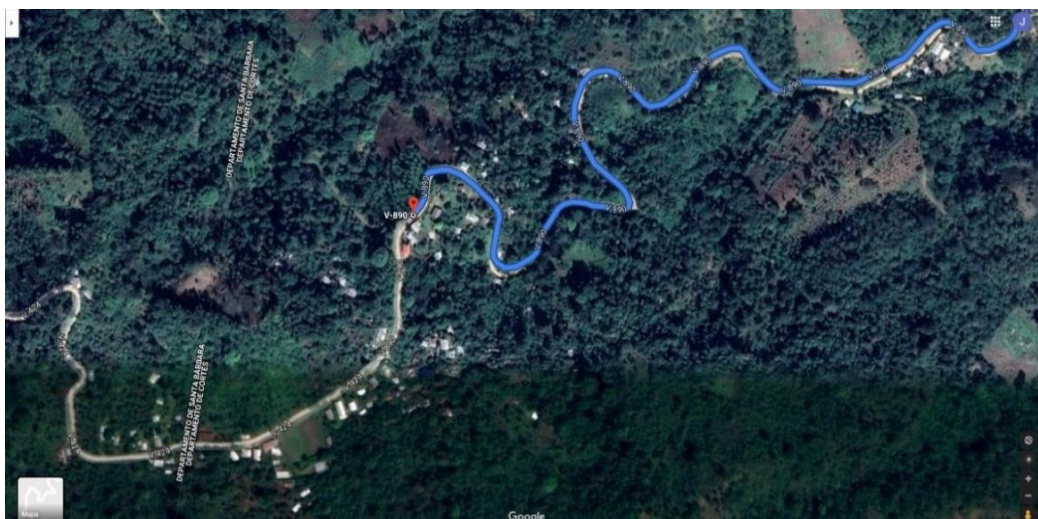

**BUENA VISTA  
MUNICIPALIDAD DE SANTA CRUZ DE YOJOA**

**LISTADO DE CABEZAS DE FAMILIA**

**IDENTIFICACION DE LAS VIVIENDAS: BUENA VISTA/ PEÑA BLANCA**

<b>Nº</b>	<b>NOMBRE DE JEFES DE FAMILIA</b>	<b>Nº VIVIENDA</b>
1	LUCIANO MEZA	2
2	DINE AYEN PAZ	7
3	GERONIMA GAMEZ	8
4	PABLO FLORES	9
5	LORENZO PAZ	11
6	JUSTINIANO REYES	12
7	GERMAN ANIBAL DOMINGUEZ	13
8	JOEL HERNAN MEZA	14
9	EDWIN JAVIER DOMINGUEZ	15
10	JAVIER ARMANDO DOMINGUEZ	16
11	ABEL MEZA COREA	17
12	VICTOR BENIGNO DOMINGUEZ	19
13	MARIA PASCUALA MELGAR	20
14	JUAN RAMON DOMINGUEZ	21
15	ALEXANDER DOMINGUEZ SAGASTUME	22
16	VICTOR DOMINGUEZ MARTINEZ	23
17	ANGEL CASTRO	24
18	ANA LETICIA DOMINGUEZ	25
19	BEQUERIN RODRIGUEZ	26
20	SANTOS ISRRAEL PONCE	27
21	FRANCISCO FELICIANO DOMINGUEZ	28
22	IGNACIO DOMINGUEZ MEZA	29
23	IRINEO DOMINGUEZ	37
24	SANDRA PATRICIA HERNANDEZ	38
25	JOSE ALMICAR PONCE	40
26	PATROCINIO RODAS	41
27	ROGER DANILO SANCHEZ	42
28	SANTOS EUGENIO DOMINGUEZ	43
29	CONSUELO GOMEZ	48
30	JOSE GENARO REYES	49
31	FELICIANO GOMEZ LOPEZ	50
32	SATURDINO MEZA	51
33	FRANCISCO JAVIER DOMINGUEZ	52
34	JUSTINO CLAROS	53
35	EDGAR CLAROS	54
36	MARIA DOLORES CLAROS	55
37	SANTOS DIAZ MEZA	56
38	FELIPE MEJIA VASQUEZ	57
39	FELIPE MEJIA VASQUEZ	58

40	PEDRINA MEMBRENA	59
41	SEBASTIAN DIAZ	60
42	SANTOS TITO CASTELLON	61
43	VICTORIA REYES	62
44	FLORENTINO MEZA	63
45	JESUS CASTELLANOS	64
46	CANDIDO MEZA	65
47	JOSE ELMER VASQUEZ	66
48	FLORINDA GARCIA	67
49	LUIZ IZAGUIRRE	68
50	SAUL BRAULIO CASTELLANOS	69
51	MARVIN ALEXANDER VASQUEZ	70
52	J.EVARISTO REYES	71
53	MARIA FRANCISCA VASQUEZ	72
54	DOROTEA MARTINEZ	74
55	VALENTIN GAMEZ	75
56	AMALIA GOMEZ	76
57	ORLANDA ORELLANA	77
58	ANGEL HERNANDEZ	78
59	NICOLAS SANCHEZ	79
60	JOSE ANGEL ULLOA	80
61	NAHUM HERNANDEZ	81
62	SANTOS MATIAS MEMBRENO	82
63	MERLIN MEMBRENO	83
64	BRUNA RAMOS	84
65	NORMA MEMBRENO	85
66	MABEL MEMBRENO	86
67	MAURICIO MEMBRENO	87
68	PEDRO GAMEZ	88
69	PATROCINIA COREA	89
70	MARIA ISIDORA ORELLANA	92
71	DANNY ENRRIQUE REYES	93
72	JUAN ANGEL DOMINGUEZ	94
73	JUAN ESPERANZA BAUTISTA	96
74	WILMER RENE DOMINGUEZ	97
75	RAUL DOMINGUEZ TROCHEZ	98
76	KARLA YANETH DOMINGUEZ	100
77	JUAN BAUTISTA GARCIA	101
78	CARLOS HUMBERTO DOMINGUEZ	102
79	ELSA MARINA DOMINGUEZ	103
80	FELIPE DOMINGUEZ TROCHEZ	105
81	HERMINIO HERRERA	106
82	JOSE UBENSE DOMINGUEZ	107
83	GASPAR LOPEZ REYES	108
84	SANTOS ISABEL REYES	111
85	ADRIAN GARCIA	112
86	JOSE ADOLFO COREA MARTINEZ	113

87	HERMOGENES COREA	114
88	MARCOS FRANCISCO REYES	115
89	BENARDINO COREA	116
90	FELIPE MARTINEZ COREA	117
91	LUIZ RIVERA	118
92	CARLOS MARTINEZ	119
93	DANIEL RIVERA	120
94	MISAEEL RIVERA SERRANO	121
95	TOMASA CASTELLON	122
96	MARIA SENOVIA CASTRO	123
97	DOMINGA CARRANZA	124
98	JORGE FIDEL MEZA MARTINEZ	125
99	LUCIO MEZA CASTELLANOS	126
100	BLANCA NIEVES RODRIGUEZ	127
101	MARIA VICTORIA COREA	128
102	MARIA IGNASIA COREA	129
103	MARIANO LEIVA	130
104	RAMON GONZALES	131
105	DEYSI COREA	132
106	ANTONIA AYALA	133
107	GASPAR LOPEZ	134
108	AGUSTO SAGASTUME	135
109	JESUS COREA AYALA	136
110	EDUARDO COREA RIO	137
111	JESUS COREA RIOS	138
112	PORFIRIO PONCE	140
113	DONALDO LEIVA PINEDA	142
114	JUSTINIANO GOMEZ	143
115	SALVADOR GARCIA	144
116	JAVIER CASTELANOS	145
117	PETRONILO HERNANDEZ LARA	146
118	HERMELINDA HERNANDEZ	147
119	ANTONY GOMEZ	148
120	BERNARDINA SANCHEZ	149
121	JOSE ADRIAN HERNANDEZ	150
122	MARVIN ESMELIN HERNANDEZ	151
123	CARLOS LOPEZ	152
124	YONI MEJIA	153
125	ALICIA GOMEZ	154
126	OSVALDO MEJIA	155
127	EDIBERTO ANTONY LOPEZ	156
128	SELVIN SABIER	157
129	CARLOS LOPEZ GARCIA	158
130	ILDA CASTRO	160

## Boletas para recolectar datos básicos de la Comunidad

1. **Nombre de Comunidad:** ALDEA BUENA VISTA

2. **Distancia en kms a la cabecera por carretera principal:** 36.6 km

3. **Tipo y situación de las vías de acceso terrestre:**

Tipo De Vías De Acceso	Vías		Condiciones		
	Si	No	Buena	Regular	Mala
Pavimentada		X			
Todo De Tierra		X			
Tierra En Verano	X				X
Penetración	X				X

4. **Presencia institucional en la comunidad: (públicas y privadas)**

- ✓ JUNTA RURAL AHPROCAFE
- ✓ AGUA PARA EL MUNDO
- ✓ FUNDACION SAL Y LUZ
- ✓ FUNDACION CEPUDO
- ✓ FONDO CAFETALERO NACIONAL
- ✓ KINDER ROSARIA CABAÑAS
- ✓ ESCUELA INDEPENDENCIA

5. **Nombres de todas las organizaciones existentes en la comunidad**

- ✓ PATRONATO PRO MEJORAMIENTO
- ✓ JUNTA ADMINISTRADORA DE AGUA
- ✓ SOCIEDAD DE PADRES DE FAMILIA
- ✓ COMITÉ PRO PLAZA
- ✓ COMITÉ PRO CALLE
- ✓ COMITÉ PRO CEMENTERIO
- ✓ COMITÉ MOVILIARIO
- ✓ JUNTA RURAL DE PRODUCTORES DE café



## 6. Inversión social y productiva realizada en la comunidad durante

Nombre proyecto	Inversión en miles de					
	Salud	Educación	Social	Vial	Productiva	Total
<b>CERCO DE LA CANCHA</b>			3,000			3,000
<b>VACUNACION</b>	3,500					3,500
						<b>6,500</b>

## 7. Infraestructura social existente en la comunidad

Tipo	Existencia		Tipo	Existencia	
	Si	No		Si	No
Vial:	X		<b>Salud:</b>		X
<b>Km de carretera primaria</b>	3		CESAR		0
<b>Km de carretera secundaria</b>	1		CESAMO		0
<b>Km de caminos de penetración</b>	1		Otros		0
Social:	X		<b>Educación:</b>	X	
<b>Hogar de ancianos</b>		0	CEPEMF	1	
<b>Hogar de niños</b>		0	Kínder	1	
<b>Centros comunales</b>		0	Escuela primaria	1	
<b>Iglesia</b>	3		Centro básico		0
<b>Parques</b>		0	Colegio de Secundaria		0
<b>Canchas deportivas</b>		0	Centro de educación superior		0

<b>Centro social comunitario</b>		0	Centro de formación artesanal		0
Productiva:		X			
<b>Sistema de riesgo</b>		0			
<b>Centro Rurales de almacenamiento</b>		0			
<b>Silos Familiares</b>		0			

### 8. Principales rubros productivos de la comunidad y sus rendimientos

<b>Rubros Productivos</b>	<b>Rendimientos</b>
<b>1. CAFE</b>	30 QUINTALES POR MZ
<b>2. BANANO</b>	400 TALLOS
<b>3.MAIZ</b>	32 QUINTALES POR MZ
<b>4FRIJOL</b>	20 QUINTALES POR MZ

## CUADRO RESUMEN

### ALDEA LA FE

DESCRIPCIÓN EDIFICACIONES	#
VIVIENDAS OCUPADAS	192
VIVIENDAS DESOCUPADAS	24
<b>TOTAL</b>	<b>216</b>
IGLESIAS	3
VIVIENDAS QUE NO DIERON INFORMACION	2
CENTRO COMUNAL	0
ESCUELA (COLEGIO, UNIVERSIDAD)	2
KÍNDER	1
CESAR-CESAMO	0
NEGOCIOS	15
EDIFICIO GUBERNAMENTAL	0
OTRAS	10

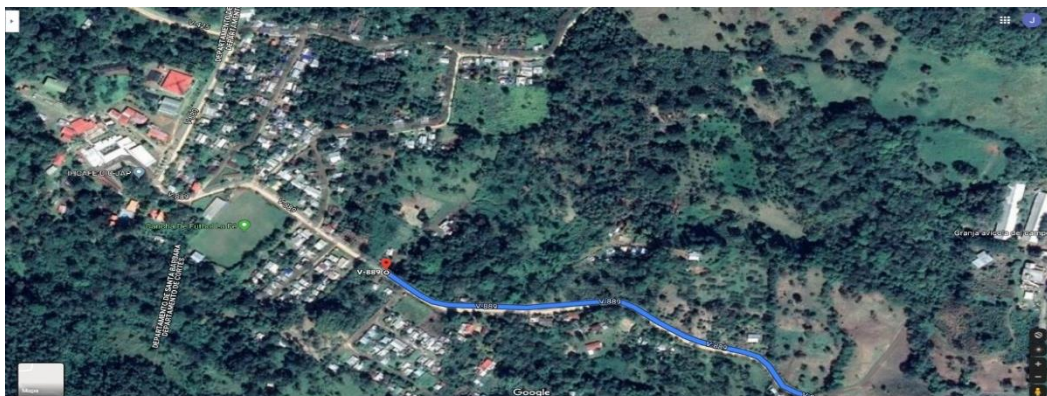

**LA FE**  
**MUNICIPALIDAD DE SANTA CRUZ DE YOJOA**  
**LISTADO DE CABEZAS DE FAMILIA**  
**IDENTIFICACION DE LAS VIVIENDAS: ALDEA LA FE**

<b>N°</b>	<b>NOMBRE DE JEFES DE FAMILIA</b>	<b>N° VIVIENDA</b>
1	SANTOS SANDOVAL	1
2	GRACIANA ENAMORADO	2
3	FELIPE SANTIAGO	3
4	JOSE ANDRES CASTILLO	4
5	WILBERTO LOPEZ	5
6	MARIA ROSA SABILLON	6
7	MARCO TILIO ZUNIGA	7
8	MARCO DAVID ZUNIGA	8
9	WALTER VILLATORO	9
10	AMPARO BAIDE10	10
11	Antonio ALVARADO	12
12	SANTO FLORENTINO ALVARADO	13
13	JUAN ALVARADO	14
14	OSCAR LOPEZ	15
15	DELMA ARGENTINA REYES	16
16	JOSE ARNULFO ZUNIGA	19
17	ANGEL TREJO	21
18	HECTOR POMPILIO MUÑOZ	22
19	LILIAN LOPEZ	23
20	DARWIN LOPEZ	24
21	BLANCA ONEYDA ZUNIGA	26
22	DARWIN GUARDADO	28
23	ERICK LOPEZ	29
24	OLGA MAZARIEGO	30
25	YOLANDA ZUNIGA	31
26	OSCAR LOPEZ	32
27	HECTOR ZUNIGA	33
28	RAFAEL ZUNIGA(HIJO)	34
28	MARIA REYES	37
29	MARIA ANA MUÑOZ	38
30	JOSE MARITIL MEJIA	39
31	OLMAN CARDONA	40
32	EDWIN PINEDA	41
33	JHONY RAMOS	42
34	SANDRA CARRANZA	43
35	EUFEMIA MELGAR	44
36	EDGAR NAHUN SANCHEZ	45
37	JOSE MANUEL GODOY	46
38	CONCEPCION TROCHEZ	48

39	GUILLERMO PAZ	49
40	JOSE SANTOS TROCHEZ	50
41	MAURICIO PAZ SABILLON	51
42	GERMAN LOPEZ GUARDADO	52
43	TERESA ORTIZ	53
44	ENRIQUE MEJIA FERNANDEZ	54
45	JANIE PINEDA	55
46	MAREO ANTONIO RAMOS	56
47	JOSE PERDOMO	57
48	JOSE CECILIO HERNANDEZ	58
49	NONDAS LOPEZ LUIS PINEDA	59
50	LESLI SANCHEZ	60
51	LIDIO MEJIA	61
52	LUIS PINEDA	62
53	MARIA LUZ CARRANZA	63
54	KEILY ELIZABETH LOPEZ	64
55	JOAN JOSE RAMOS	65
56	WALTER RAMOS	66
57	CARLOS FAJARDO	67
58	FELIZ MUÑOZ	68
59	BAIRON PINEDA	69
60	ERICK ZUNIGA	70
61	YONISA MARJANO	72
62	SERGIO ANTONIO RIVERA	74
63	JAVIER RAMOS	75
64	JAVIER SABILLON ENAMORADO	76
65	MIRNA RAMOS	77
66	LUIS RAMOS	78
67	GRGORIO PINEDA	79
68	ALBA GRAJEDA	80
69	DANNY ENAMORADO	81
70	MARCOS MISAEL MUÑOZ	84
71	MIGUEL PINEDA ENAMORADO	85
72	ALVARADO LOPEZ	86
73	ORALIO GARCIA RIVERA	87
74	VIRGINIA MAZARIEGO	88
75	ROSA MARGARITA	89
76	ALBERTO CARRANZA	90
77	ROBERTO PERNOMO	91
78	MAURO PINEDA	92
79	RAMON MEJIA	93
80	RENAN DARIO PAZ	94
81	SADY MAUDIEL FAJARDO	95
82	AURELIANO FERNANDEZ	96
83	MOISES FERNANDEZ	97
84	MIGUEL ANGEL SABILLON	98
85	JOSEFA FAJARDO	99

86	FRANCISCO LOPEZ	100
87	GERSON HERNANDEZ	101
88	FRANCISCO FERNANDEZ	102
89	ESMERY LOPEZ	103
90	MAYNOR TROCHEZ	104
91	WILSON RAMIREZ	105
92	RAMONA ORTIZ	107
93	JOSE RIVAS	108
94	NUBIA SABILLON	109
95	KEVIN TROCHEZ	110
96	JOSE DANILO FAJARDO	111
97	JORGE AGUILAR COLON	112
98	ADELINA MURILLO	114
99	MARIA DEL CARMEN MEJIA	115
100	ALEJANDRINA REYES	116
101	MARIA HUMBERTINA MEJIA	117
102	MARTIN TROCHEZ FAJARDO	118
103	JULIO FERNANDEZ PAZ	120
104	JACOBO PAZ	121
105	JOSE ERCILIO AYALA	125
106	ANTONIO HERNANDEZ	126
107	SANTOS HERNANDEZ	127
108	GUILLERMINIO PAZ	128
109	ELIAS HERNANDEZ	129
110	DARLIN OMAR PAZ	130
111	WILFREDO AVILA	131
112	VIRGILIO PAZ	132
113	GEOVANY SABILLON	133
114	ELEOTERIO HERNANDEZ	134
115	WILMER ENRIQUE TROCHEZ	135
116	JOSE ABEL PAZ	137
117	PORFIRIA PAZ	139
118	ODIN JACOBO TROCHEZ	140
119	DUBLIN ENRIQUE FAJARDO	141
120	MANUEL DE JESUS FAJARDO	142
121	ERIK JAVIER ENAMORADO	143
122	ROLANDO BRAJERA	144
123	RUBEN ANTONIO BROJERA	145
124	ABEY ZUNIGA	146
125	ANGEL ARGUETA	147
126	PATRICIO GUZMAN	148
127	FELIXIANO ENAMORADO	149
128	OLGA CASTELLANOS	150
129	ALEXANDER SARMIENTO	152
130	ELIAS HERNANDEZ	153
131	ROSALIO LOPEZ	154
132	FREDY PINEDA	155

133	JOSUE OTONIEL FERNANDEZ	156
134	MILTON CASTELLANOS	157
135	EUFEMIO GARCIA	158
136	SANTOS DOMINGO PINEDA	159
137	JOSE PINEDA	160
138	MACARIA ENAMORADO	161
139	JACOBO PINEDA	162
140	JOSE SANCHEZ	163
141	CARLOS MOZARIEGO	164
142	PEDRO MOZARIEGO	165
143	HECTOR MOZARIEGO	166
144	JACOBO BUSTAMANTE	167
145	MARIA CONCEPCION BUSTAMANTE	168
146	RAMON PINEDA	169
147	NOEL PINEDA	170
148	REYMUNDO PINEDA	171
149	RUBEN PIENDA ENAMORADO	174
150	DENIA ALEXANDER BBEJANO	175
151	ABDON SANHEZ	177
152	HECTOR TROCHEZ	182
153	KILVER TROCHEZ	184
154	ANTONIO PINEDA	185
155	ROXANA BRAJEDA	186
156	RUBIEL LOPEZ	187
157	VICTOR RODRIGUEZ	188
158	ADALBERTO LOPEZ	189
159	CLAUDIA MARIA PAPP	190
160	IRMA FAJARDO	191
161	HECTOR TROCHEZ	192
162	SAMUEL PAZ	193
163	MARVIN LOPEZ	194
164	JOEL HERNANDEZ	195
165	ROSALIO LOPEZ	196
166	ADALI LOPEZ	197
167	SAMUEL MAJANO	198
168	MARTIN AMAYA	199
169	ISAAC LOPEZ	200
170	TIMOTEA FERNANDEZ	201
171	SUSANA FERNANDEZ	202
172	PABLO PINEDA FERNANDEZ	203
173	MISAEAL MAJANO	204
174	CORONADO CANO	205
175	ELIO SANCHEZ	208
176	JORGE ALBERTO LOPEZ	211
177	LAUDIE ALBERTO LOPEZ	212
178	VICTOR LOPEZ	213
179	POMPILIO LOPEZ	214

180	MARIA LOPEZ	215
181	HILARIO GUEVARA	217
182	RAFAEL TROCHEZ	218
183	KARLA PINEDA	219
184	OTILIO MEJIA	220
185	JOSE CARMEN LOPEZ	221
186	JIL ALBERTO ESTRADA	222
187	FRANCISCA FERNANDEZ	224
188	RENE TROCHEZ	225
189	JOCEFINA PINEDA	226
190	POMPILIO TROCHEZ	228
191	POMPILIO TROCHEZ(HIJO)	232

### Boletas para recolectar datos básicos de la Comunidad

1. Nombre de Comunidad: LA FE
2. Distancia en kms a la cabecera por carretera principal: 36.4 km
3. Tipo y situación de las vías de acceso terrestre:

Tipo De Vías De Acceso	Vías		Condiciones		
	Si	No	Buena	Regular	Mala
Pavimentada		X			
Todo De Tierra	X			X	
Tierra En Verano		X			
Penetración	X			X	

4. Presencia institucional en la comunidad: (públicas y privadas)
  - ✓ INHCAFE
5. Nombres de todas las organizaciones existentes en la comunidad
  - ✓ PATRONATP PRO MEJORAMIENTO
  - ✓ JUNTA DE AGUA
  - ✓ COMITÉ PRO CEMENTERIO
  - ✓ COMITÉ PRO CANCHA
  - ✓ COMITÉ RAPACO



## 6. Inversión social y productiva realizada en la comunidad durante

Nombre proyecto	Inversión en miles de lempiras por sector					Total
	Salud	Educación	Social	Vial	Product	
<b>BRIGADA MEDICA</b>	100,000					100,000
<b>REPARACION DE CALLE</b>				489,000		489,000
<b>MANTENIMIENTO Y REPARACION CENTRO DE SALUD</b>	111,960					111,960
						<b>700,960</b>

## 7. Infraestructura social existente en la comunidad

Tipo	Existencia		Tipo	Existencia	
	Si	No		Si	No
Vial:	X		<b>Salud:</b>		X
<b>Km de carretera primaria</b>	3		CESAR		0
<b>Km de carretera secundaria</b>	2.5		CESAMO		0
<b>Km de caminos de penetración</b>	0.011		Otros		0
Social:	X		<b>Educación:</b>	X	
<b>Hogar de ancianos</b>		0	CEPEMF	1	
<b>Hogar de niños</b>		0	Kínder	2	
<b>Centros comunales</b>		0	Escuela primaria	2	
<b>Iglesia</b>	3		Centro básico	1	
<b>Parques</b>		1	Colegio de Secundaria		0

<b>Canchas deportivas</b>	1		Centro de educación superior		0
<b>Centro social comunitario</b>		0	Centro de formación artesanal		1
Productiva:		X			
<b>Sistema de riesgo</b>		0			
<b>Centro Rurales de almacenamiento</b>		0			
<b>Silos Familiares</b>		0			

### 8. Principales rubros productivos de la comunidad y sus rendimientos promedios

<b>Rubros Productivos</b>	<b>Rendimientos</b>
<b>1.CAFE</b>	30 QUINTALES POR MZ
<b>2.GUINEO</b>	20 TALLOS POR MZ
<b>3.PLATANO</b>	40 TALLOS POR MZ

## CUADRO RESUMEN

### AGUA AZUL RANCHO

DESCRIPCIÓN EDIFICACIONES	#
VIVIENDAS OCUPADAS	396
VIVIENDAS DESOCUPADAS	75
<b>TOTAL</b>	<b>471</b>
IGLESIAS	6
VIVIENDAS QUE NO DIERON INFORMACION	26
CENTRO COMUNAL	1
ESCUELA (COLEGIO, UNIVERSIDAD)	1
KÍNDER	1
CESAR-CESAMO	0
NEGOCIOS	44
EDIFICIO GUBERNAMENTAL	0
OTRAS	33

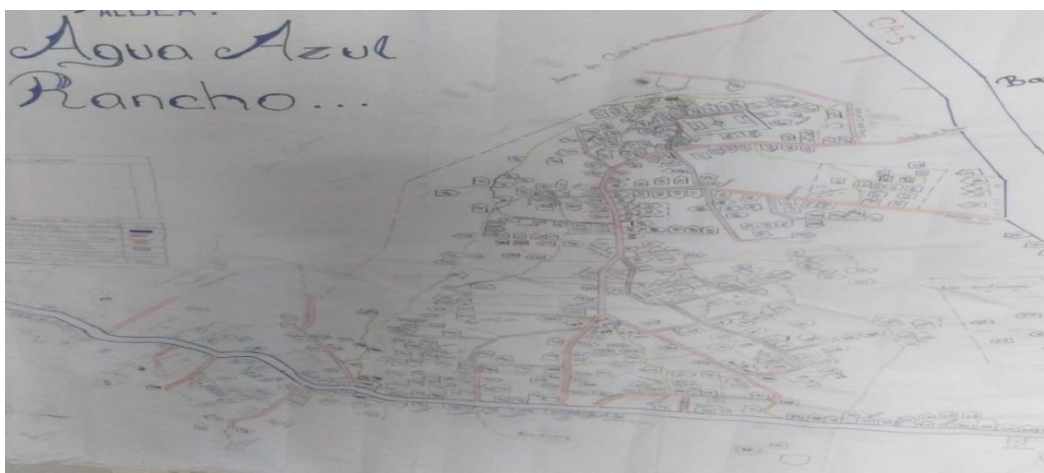

**AGUA AZUL RANCHO**  
**MUNICIPALIDAD DE SANTA CRUZ DE YOJOA**  
**LISTADO DE CABEZAS DE FAMILIA**  
**IDENTIFICACION DE LAS VIVIENDAS: AGUA AZUL RANCHO**

No.	NOMBRE DE JEFES DE FAMILIA	Nº VIVIEND A
1	RICARDO GARCIA	3
2	PENDIENTE	4
2	SARA CARDONA	6
3	MEDARDO OLIVA	8
4	MANUEL GUZMAN	9
5	FRANCISCO GARCIA	10
6	DAVID MENDEZ	11
7	EDUAR OLIVA	12
8	ALICIA HANDAL	13
9	OLVIN ENAMORADO	14
10	JUNIOR OLIVA	15
11	MARIBEL	16
12	JOSSE REYES	17
13	JUANA DUBON	19
14	JUANA TURCIOS	22
15	VIRGINIA ESTRADA	23
16	ONEYDA CARRANZA	25
17	MIRIAN TURCIOS	26
18	DALILA TURCIOS	27
19	LILIAN COLIMDRES	28
20	HERMINIO COLIMDRES	29
21	WALTER OLIVA	31
22	ORLANDO OLIVA	32
23	ADELAI DAGUARDADO	33
24	LINDA OLIVA	34
25	CRISTIAN ARGUETA	36
26	BEESI COLIMDRES	37
27	FRANCISCO HANDAL	38
28	HUGO HANDAL	41
29	PATY HANDAL	42
30	DELFIY HANDAL	43
31	PABLO	45
32	DANIEL CANTARERO	47
33	FRANCISCO ORTEGA	50
34	PENDIENTE	55
35	PENDIENTE	56
36	ANTONIA HANDAL	57
37	YENNY HANDAL	58

38	RUBEN AVILA	60
39	PATY ECHEVERRIA	62
40	DANIEL MENJIVAR	63
41	PABLO ECHEVERRIA	64
42	REBECA DIAZ	65
43	ISAAC	68
44	OLVIN PINEDA	69
45	MARVIN MEJIA	70
46	GABRIEL MEJIA	71
47	DANILO MEJIA	72
48	ANA ROSA GONZALES	73
49	ANGELA ARTEAGA	76
50	JUANA BARDALES	77
51	LUIS RODRIGUEZ	78
52	ADELMO MIRANDA	80
53	ANGELICA LOPEZ	81
54	YOVANY LOPEZ	82
55	GODO VILLEDA	83
56	ELENA MUÑOZ	85
57	BENJAMIN MUÑOZ	87
58	ANAEL GOMEZ	88
59	JENNI DE HERRERA	89
60	JOSE NAIN HERRERA	91
61	MARIA DE GONZALES	92
62	LILIAN LOPEZ	93
63	KARLA GARCIA	94
64	LESLY MENDEZ	95
65	MIGUEL MUÑOZ	96
66	RENE CARCAMO	99
67	GASPAR HERNANDEZ	103
68	CLAUDIA HERNANDEZ	106
69	ARNULFO RODRIGUEZ	107
70	CANDIDA AMAYA	108
71	DAVID HERNANDEZ	109
72	DORIS ENAMORADO	110
73	SARA WILSON	111
74	MATRIMONIO DIAZ	113
75	ELUTERIA RAMIREZ	116
76	MARGARITA DIAZ	117
77	CONCEPCION DIAZ	118
78	ADOLFO MARTINEZ	120
79	GUILLERMO MARTINEZ	122
80	DENNIS GOMEZ	123
81	ADELA GOMEZ	124
82	DAVID GOMEZ	125
83	NOLIA DE MARTINEZ	127
84	SONIA RAMIREZ	128

85	MARIA GOMEZ	129
86	AUGUSTIN MARTINEZ	130
87	MARCOS CASTRO	131
88	TEODORO GONZALES	134
89	GABRIEL GONZALES	135
90	ELENA GOMEZ	136
91	ROLDAN GONZALES	137
92	CATALINA GOMEZ	139
93	NOLVIA GOMEZ	140
94	LEONEL GOMEZ	141
95	AMERICA GARCIA	142
96	KAROLINA GARCIA	143
97	REINALDO MARTINEZ	144
98	VILMA IDALIA SOLER	145
99	HENRY HERNANDEZ	146
100	NE`PTALI MEDINA	147
101	YANETH MEDINA	148
102	ADOLFO BAUTISTA	149
103	ADALID ACOSTA	150
104	ADAN CANTARERO	151
105	CARLOS HERNANDEZ	152
106	BEESI ZELAYA	153
107	GUSTAVO MARTINEZ	155
108	VITALICIA CALIX	156
109	SUYAPA GARCIA	157
110	WILLIANS GONZALES	158
111	MARTA RIVAS	159
112	RAMON YANEZ	160
113	ADAN RIVAS	162
114	ISRAEL MARTINEZ	163
115	SUYAPA CASTILLO	166
116	GRCIA CASTILLO	167
117	MELIDA CASTILLO	168
118	MARYURI MALDONADO	169
119	SARA MOLINA	170
120	GASPAR MOLINA	171
121	RUBEN BONILLO	173
122	ELSA MOLINA	174
123	NORLIN ENAMORADO	175
124	DUNIA CARDONA	176
125	JAIRO ZELAYA	177
126	SABAS MEDINA	179
127	GUSTAVO GUARDADO	180
128	MAURO ENAMORADO	181
129	JAIRO ZELAYA	182
130	NELSON ORELLANA	183
131	IGNACIO ECHEVERRIA	184

132	YONI ALEJANDRO VASQUEZ	185
1333	KARLA HERNANDEZ	186
134	ELVIN VIGIL	190
135	JOSE ECHEVERRIA	191
136	CANDIDO VASQUEZ	192
137	OMAR MEJIA	193
138	MARIA VASQUEZ	194
139	MARCO ANTONIO VASQUEZ	195
140	FERNANDO CORRALES	196
141	EDWIN DIAZ	197
142	SANTIAGO HERNANDEZ	198
143	NELSON HERNANDEZ	199
144	FILADELFO ALVAREZ	201
145	JUAN CASTILLO	204
146	ADAN GUZMAN	205
147	DENNIS ECHEVERRIA	206
148	BONIFACIO VASQUEZ	207
149	SALVADOR VASQUEZ	208
150	MARLEN VASQUEZ	209
151	OSCAR CASTILLO	210
152	CARLOS GONZALES	211
153	JUAN CALIX	212
154	FLOR MUÑOZ	213
155	DEYBI ECHEVERRIA	214
156	ESMEREJILDA PINEDA	215
157	HEYDY HERNANDEZ	216
158	JOSE AVEL	219
159	ROSA POLANCO	220
160	FERNANDA NOLASCO	221
161	NILO MENDOZA	223
162	CARMEN MENDOZA	224
163	SUYAPA HERNANDEZ	225
164	DARWIN MORENO	226
165	ANTONIO MEDINA	227
166	ERICK MALDONADO	229
167	JULIO RIVERA	230
168	NELLY HERNANDEZ	231
169	GAMALIEL GARCIA	232
170	LILA MORENO	233
171	CRUZ TROCHEZ	234
172	KARLA YANEZ	235
173	ROLANDO YANEZ	236
174	ALLAN MALDONADO	237
175	FROILAN CACERES	240
176	MAIRA LAGOS	242
177	ERSILIA RIVAS	243
178	VICTORIA GUZMAN	244

179	MARINA GUZMAN	245
180	ARMANDO MALDONADO	246
181	YOVANY HERNANDEZ	249
182	CELSO DIAZ	250
183	SANTIAGO HERNANDEZ	252
184	JUAN CARRANZA	253
185	GUADALUPE CALIX	255
186	ANA DILCIA DIAZ	257
187	ANGEL ARGUETA	258
188	BETY ECHEVERRIA	260
189	OSVALDO ARGUETA	261
190	ALFREDO MORENO	262
191	MARGARITO MORENO	263
192	ELSA PINEDA	264
193	ANIBAL PINEDA	265
194	FAUSTO PINEDA	266
195	JOSE PINEDA	267
196	YONNY ZELAYA	268
197	LIDIA GURCIA	269
198	CARLOS OBED GARCIA	270
199	VICTOR NUÑEZ	272
200	SALI CASTILLO	273
201	IRIS GARCIA	274
202	KELIN GARCIA	275
203	NELSON GARCIA	276
204	EDIN MEJIA	278
205	CELIA CALIX	279
206	JAVIER CALIX	280
207	FRANCISCO CALIX	281
208	KARLA DIAZ	282
209	ALFREDO DIAZ	283
210	AURORA ECHEVERRIA	287
211	REIMUNDO MEDINA	289
212	BETO CASTRO	290
213	SAMUEL CARDONA	291
214	ANA CARDONA	292
215	OSCAR CARDONA	293
216	RAMON ORELLANA	294
217	PABLO GARCIA	295
218	PENDIENTE	297
219	REY GARCIA	298
220	PENDIENTE	299
221	DAVID REYES	300
222	ROSA FLORES	301
223	DOMITILA CALIX	303
224	REINALDO MARTINEZ	304
225	GREGORIO	305



226	MANUEL CANTARERO	306
227	FERMIN CASTRO	307
228	ANGELICA DUBON	308
229	NELSON MIRANDA	309
230	WILFREDO CALIX	310
231	MARCOS MIRANDA	311
232	JOSUE MIRANDA	312
233	JUAN GARCIA	313
234	DARWIN ARGUETA	314
235	GERMAN ARGUETA	315
236	SUYAPA ARGUETA	316
237	IGNACIO ARGUETA	317
238	ROSA ARGUETA	319
239	YOLANDA CANTARERO	320
240	ANGELICA MEDINA	321
241	ALEJANDRA CANTARERO	322
242	JOSSE DIAZ	323
243	JESUS DIAZ	324
244	RAUL MALDONADO	325
245	GUILLERMO DIAZ	327
246	DENNIS REYES	328
247	ANTONIO REYES	330
248	MELVIN REYES	331
249	FRANCISCA REYES	332
250	SULEMA REYES	333
251	SUSANA REYES	334
252	FELIX REYES	335
253	SANTOS REYES	336
254	EDUARDO CALIX	338
255	HENRY NOLAZCO	339
256	ESMERALDA MALDONADO	340
257	ROSALINDA ZELAYA	341
258	KARINA REYES	342
259	FANY REYES	343
260	FELIPA REYES	344
261	VICITACION CALIX	346
262	ANTONIO MALDONADO	347
263	UBENCE CARCAMO	348
264	CARMELA MUÑOZ	349
265	MARIA RIVERA	350
266	BRUNO BATIZ	353
267	DIONICIO ENAMORADO	354
268	ELVIN HERNANDEZ	355
269	JOSE MALDONADO	356
270	CARLOS MALDONADO	357
271	FANNY MALDONADO	358
272	JUANA MALDONADO	359

<b>273</b>	<b>RUDIS LAGOS</b>	<b>360</b>
<b>274</b>	<b>BETULIO GUARDADO</b>	<b>361</b>
<b>275</b>	<b>EDGARDO MALDONADO</b>	<b>362</b>
<b>276</b>	<b>PENDIENTE</b>	<b>363</b>
<b>277</b>	<b>JESUS MUÑOZ</b>	<b>365</b>
<b>278</b>	<b>ELMER PADILLA</b>	<b>366</b>
<b>279</b>	<b>NATIVIDAD ERAZO</b>	<b>368</b>
<b>280</b>	<b>JOSE MONGE</b>	<b>370</b>
<b>281</b>	<b>ANGELICA GUARDADO</b>	<b>371</b>
<b>282</b>	<b>CARLOS ERAZO</b>	<b>372</b>
<b>283</b>	<b>MAINOR ENAMORADO</b>	<b>373</b>
<b>284</b>	<b>RAFAEL VASQUEZ</b>	<b>374</b>
<b>285</b>	<b>ALEX ZELAYA</b>	<b>375</b>
<b>286</b>	<b>YENNY KOOC</b>	<b>376</b>
<b>287</b>	<b>JUANA RIVERA</b>	<b>377</b>
<b>288</b>	<b>LENIN MOROCHO</b>	<b>380</b>
<b>289</b>	<b>YADIRA MIRANDA</b>	<b>382</b>
<b>290</b>	<b>MARIA RIVERA</b>	<b>383</b>
<b>291</b>	<b>JULIA RIVERA</b>	<b>384</b>
<b>292</b>	<b>YANETH MIRANDA</b>	<b>385</b>
<b>293</b>	<b>PEDRO CARDONA</b>	<b>387</b>
<b>294</b>	<b>GONZALO GOMEZ</b>	<b>388</b>
<b>295</b>	<b>FRAN GARCIA</b>	<b>389</b>
<b>296</b>	<b>FRANCISCO VIJIL</b>	<b>390</b>
<b>297</b>	<b>ELVIN HERNANDEZ</b>	<b>391</b>
<b>298</b>	<b>ELDER MALDONADO</b>	<b>392</b>
<b>299</b>	<b>GLORIA CARDONA</b>	<b>393</b>
<b>300</b>	<b>MANUEL ZELAYA</b>	<b>394</b>
<b>301</b>	<b>ROGER ENAMORADO</b>	<b>395</b>
<b>302</b>	<b>ANTONIO FLORENTINO</b>	<b>396</b>
<b>303</b>	<b>MODESTA AMAYA</b>	<b>397</b>
<b>304</b>	<b>PEDRO AMAYA</b>	<b>398</b>
<b>305</b>	<b>NATANAEL GUZMAN</b>	<b>401</b>
<b>306</b>	<b>FREDY</b>	<b>402</b>
<b>307</b>	<b>JUAN ESPINAL</b>	<b>403</b>
<b>308</b>	<b>CINDY ECHEVERRIA</b>	<b>404</b>
<b>309</b>	<b>CONCEPCION ECHEVERRIA</b>	<b>405</b>
<b>310</b>	<b>YADIRA RIVERA</b>	<b>406</b>
<b>311</b>	<b>JUAN RAMIREZ</b>	<b>408</b>
<b>312</b>	<b>LUCIA ECHEVERRIA</b>	<b>410</b>
<b>313</b>	<b>MARIA AGUILAR</b>	<b>411</b>
<b>314</b>	<b>RICARDO GUARDADO</b>	<b>413</b>
<b>315</b>	<b>ANA RIVAS</b>	<b>414</b>
<b>316</b>	<b>DANIEL ESPINAL</b>	<b>416</b>
<b>317</b>	<b>JOSE ESPINAL</b>	<b>417</b>
<b>318</b>	<b>JUAN DE DIOS ESPINAL</b>	<b>418</b>
<b>319</b>	<b>VALENTIN ESPINAL</b>	<b>419</b>

320	LUCRECIA ESPINAL	420
321	EDUARDO RIVAS	422
322	IRMA ENAMORADO	423
323	FATIMA	426
324	ANTONIO	427
325	GUADALUPE CASTELLANOS	429
326	FERNANDO CASTELLANOS	430
327	ANA VILLAS	431
328	NAVIA GUILLEN	432
329	MARIA RIVERA	433
330	REINA AMAYA	435
331	CANDIDA AMAYA	436
332	FREDIYEN ESPINAL	437
333	VILMA AMAYA	438
334	SAMUEL VASQUEZ	439
335	LEONARDO AGUILAR	440
336	JEREMIAS MIRANDA	441
337	ANTONIO MIRANDA	442
338	ANTONIO TROCHEZ	443
339	JUSTINIANA PALACIOS	445
340	DAGOBERTO PALACIOS	446
341	DORIS MEDINA	450
342	ANTONIO CASTELLANOS	453
343	NELLY CARDONA	457
344	ANTONIO CARDONA	458
345	LESLY TROCHEZ	459
346	CINDY ENAMORADO	460
347	PENDIENTE	463
348	MARTA TROCHEZ	464
349	JOSE WILL	465
350	JORGE PINEDA	467
351	YEIMI ENAMORADO	469
352	OLVIN PAZ	470
353	CRISTINA VIGIL	475
354	HEYDI VIGIL	476
355	YORLENI ENAMORADO	477
356	ILDA JEREZANO	478
357	NOLVIA CASTELLANO	479
358	YOSELIN RODRIGUEZ	480
359	GLADIS RODRIGUEZ	481
360	JAIME RODRIGUEZ	482
361	ARTURO RODRIGUEZ	483
362	GERSON RODRIGUEZ	484
363	ODILIA DIAZ	486
364	CRISTIAN HERNANDEZ	488
365	CRISTIAN HERNANDEZ	489
366	SOTERO	490

367	JORGE CARDONA	491
368	DEMETRIA RIVERA	492
369	EMILIA RIVERA	494
370	GLORIA ENAMORADO	495
371	VICTOR CASTELLANO	496
372	ROSA CARDONA	498
373	JORGE TROCHEZ	499
374	JOSSE MALDONADO	502
375	PABLO RAPALO	503
376	ARNOL RAPALO	504
377	ARNOL RAPALO	505
378	MARCOS CARDONA	507
379	RUTILA GUARDADO	510
380	RAMON PEREZ	511
381	REINALDO RIVERA	512
382	JOSE RENE DIAZ	515
383	GUADALUPE GUARDADO	517
384	RICARDA COREA	518
385	OTILIO GUARDADO	519
386	JORGE GUARDADO	520
387	MILTON GUARDADO	521
388	JOSSE MARIA	524
389	ROSALIO ARGUETA	526
390	CLEOFAS MENDOZA	527
391	MARTIR QUINTERO	528
392	WENDY RIVERA	529
393	SOILA ENAMORADO	530
394	EDIN CELIN RIVERA	531
395	CELVIN HERNANDEZ	532
396	ABELINO HERRERA	533
397	JUNIOR ENAMORADO	534

**Boletas para recolectar datos básicos de la Comunidad**

1. **Nombre de Comunidad:** AGUA AZUL RANCHO
2. **Distancia en kms a la cabecera por carretera principal:** 20.5 km
3. **Tipo y situación de las vías de acceso terrestre:**

Tipo De Vías De Acceso	Vías		Condiciones		
	Si	No	Buena	Regular	Mala
Pavimentada	X		X		
Todo De Tierra	X				X
Tierra En Verano		X			

Penetración	X				X
-------------	---	--	--	--	---

**4. Presencia institucional en la comunidad: (públicas y privadas)**

- ✓ ESCUELA RURAL MIXTA PEDRO NUFIO
- ✓ KINDER Y JARDIN DE NIÑOS 10 DE SEPTIEMBRE

**5. Nombres de todas las organizaciones existentes en la comunidad**

- ✓ PATRONATO PRO MEJORAMIENTO
- ✓ JUNTA ADMINISTRADORA DE AGUA
- ✓ SOCIEDAD DE PADRES DE FAMILIA
- ✓ DIRECTIVAS DE FUTBOL

**6. Inversión social y productiva realizada en la comunidad durante**

Nombre proyecto	Inversión en miles de lempiras por sector					
	Salud	Edu	Soci	Vial	Produ	Total
CONSTRUCCION DE DOS AULAS				500,000		500,000
FUMIGACION Y ABATIZACION				4,000		4,000
CANASTA FAMILIAR				3000		3,000
RASPADO DE CALLE				5000		5,000
PAVIMENTADA DE CALLE PRINCIPAL (288 M2)				285,120		285,120
2 TUMULOS				5000		5,000
						<b>802,120</b>

**7. Infraestructura social existente en la comunidad**

Tipo	Existencia		Tipo	Existencia	
	Si	No		Si	No
Vial:			Salud:		X
Km de carretera primaria	3		CESAR		0

<b>Km de carretera secundaria</b>	3		CESAMO		0
<b>Km de caminos de penetración</b>	5		Otros		0
Social:	X		<b>Educación:</b>	X	
<b>Hogar de ancianos</b>		0	CEPEMF		0
<b>Hogar de niños</b>		0	Kínder	1	
<b>Centros comunales</b>	1		Escuela primaria	1	
<b>Iglesia</b>	6		Centro básico		0
<b>Parques</b>	1		Colegio de Secundaria		0
<b>Canchas deportivas</b>	1		Centro de educación superior		0
<b>Centro social comunitario</b>		0	Centro de formación artesanal		0
Productiva:		X			
<b>Sistema de riesgo</b>		0			
<b>Centro Rurales de almacenamiento</b>		0			
<b>Silos Familiares</b>		0			

### 8. Principales rubros productivos de la comunidad

Rubros Productivos	Rendimientos
<b>1. PIÑA</b>	875 TONELADAS
<b>2. YUCA</b>	25 QUINTALES POR TAREA

## CUADRO RESUMEN

### COLONIA TRES DE OCTUBRE

DESCRIPCIÓN EDIFICACIONES	#
VIVIENDAS OCUPADAS	73
VIVIENDAS DESOCUPADAS	16
<b>TOTAL</b>	<b>89</b>
IGLESIAS	2
VIVIENDAS QUE NO DIERON INFORMACION	5
CENTRO COMUNAL	0
ESCUELA (COLEGIO, UNIVERSIDAD)	1
KÍNDER	1
CESAR-CESAMO	0
NEGOCIOS	8
EDIFICIO GUBERNAMENTAL	0
OTRAS	9

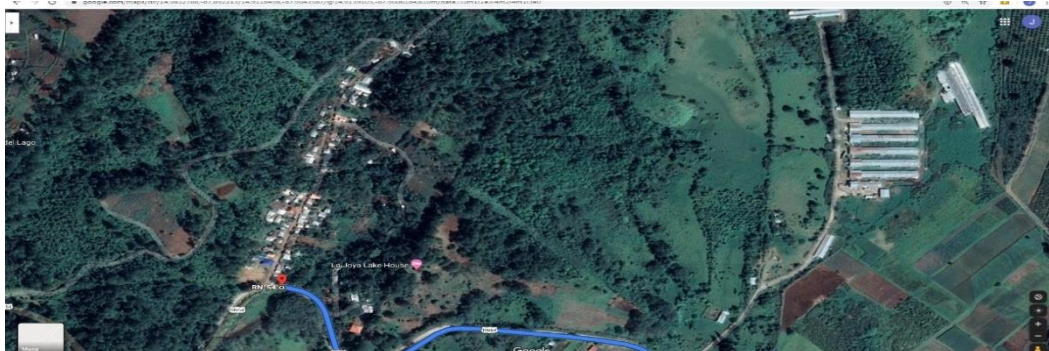
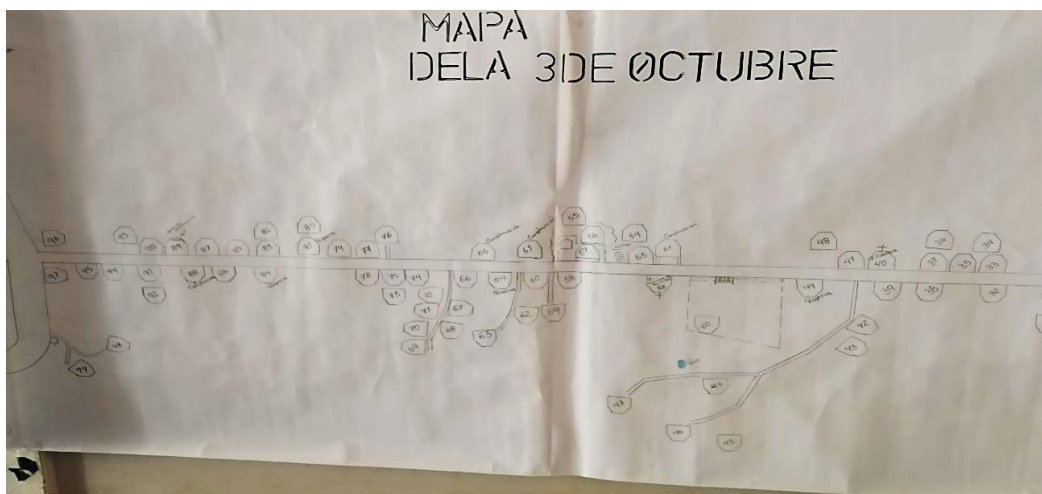

**TRES DE OCTUBRE**  
**MUNICIPALIDAD DE SANTA CRUZ DE YOJOA**  
**LISTADO DE CABEZAS DE FAMILIA**  
**IDENTIFICACION DE LAS VIVIENDAS: 3 DE OCTUBRE**

<b>N°</b>	<b>NOMBRES DE JEFE DE FAMILIA</b>	<b>N° VIVIENDA</b>
1	SANTOS PEREZ HERNANDEZ	1
2	BAIRON PEREZ	2
3	CECILIA RAMOS	3
4	FRANCISCO AMAYA SANCHEZ	5
5	ROSA ONDINA AMAYA	6
6	MERLIN GONZALES	7
7	LORENZO SANCHEZ	9
8	ISMAEL LOPEZ	10
9	VICENTE MARTINEZ LOPEZ	11
10	EVA LUZ RAMOS	12
11	MARIA ADRIANA RAMOS	13
12	FELICITA CHAVEZ	14
13	EDA MARITZA	15
14	FRANCISCO EVELIO GARCIA	16
15	MAURA AGUILERA	18
16	RAUL ESTEVEZ	20
17	MARIA ANGEL	21
18	JORGE LUIS DIAZ	23
19	VIRGINIA DIAZ	25
20	GUMERCINDO MARTINEZ	26
21	RAMON REDONDO	27
22	JOSE PEREZ	28
23	MARIA LUCILA	29
24	CAROLINA ESPINAL	30
25	DILCIA PADILLA	31
26	JUAN GUERRA	33
27	MIGUEL GUERRA	34
28	EDER MARTINEZ	35



<b>29</b>	<b>FERMIN CALDERON</b>	<b>36</b>
<b>30</b>	<b>MANUEL CALDERON</b>	<b>37</b>
<b>31</b>	<b>SAMUEL PERDOMO</b>	<b>38</b>
<b>32</b>	<b>JUAN MALDONADO</b>	<b>39</b>
<b>33</b>	<b>VICTORIA DIAZ</b>	<b>41</b>
<b>34</b>	<b>EMILIA AMAYA</b>	<b>42</b>
<b>35</b>	<b>VICTOR HERRERA</b>	<b>43</b>
<b>36</b>	<b>INES PACHECO</b>	<b>44</b>
<b>37</b>	<b>REINA HERNANDEZ</b>	<b>45</b>
<b>38</b>	<b>EUGENIA AMAYA</b>	<b>46</b>
<b>39</b>	<b>OLIVIA CASTELLANO</b>	<b>47</b>
<b>40</b>	<b>FRANKLIN ADALID</b>	<b>79</b>
<b>41</b>	<b>ANASTACIA VASQUEZ</b>	<b>53</b>
<b>42</b>	<b>SANTOS DANIEL</b>	<b>54</b>
<b>43</b>	<b>JOSE FRANCISCO VASQUEZ</b>	<b>55</b>
<b>44</b>	<b>EMILIA ANTONIO</b>	<b>56</b>
<b>45</b>	<b>JOSEFINA ARGUETA</b>	<b>57</b>
<b>46</b>	<b>MAURO ANTONIO REYES</b>	<b>58</b>
<b>47</b>	<b>REINALDO AVILA</b>	<b>59</b>
<b>48</b>	<b>JOSE FRANCISCO</b>	<b>60</b>
<b>49</b>	<b>IGNACIO MARTINEZ</b>	<b>63</b>
<b>50</b>	<b>JOSE LUIS MIRANDA</b>	<b>64</b>
<b>51</b>	<b>LIDIA TORRES</b>	<b>66</b>
<b>52</b>	<b>JUAN CARLOS AVILA</b>	<b>67</b>
<b>53</b>	<b>SULEMA ARGUETA</b>	<b>68</b>
<b>54</b>	<b>LORENA DIAZ</b>	<b>72</b>
<b>55</b>	<b>MARITZA GUZMAN</b>	<b>73</b>
<b>56</b>	<b>ROSA IDALIA</b>	<b>74</b>
<b>57</b>	<b>ALICIA GUZMAN</b>	<b>75</b>
<b>58</b>	<b>SIVIA HERNANDEZ</b>	<b>76</b>
<b>59</b>	<b>SAUDA MALDONADO</b>	<b>77</b>
<b>60</b>	<b>GLENDA CARDONA</b>	<b>78</b>
<b>61</b>	<b>MIRNA LOPEZ</b>	<b>79</b>
<b>62</b>	<b>MARVIN MORALES</b>	<b>80</b>
<b>63</b>	<b>ANTONIA FAJARDO</b>	<b>81</b>

64	MARTHA MALDONADO	82
65	KAREN HERNANDEZ	84
66	FRANCIS ISAC	86
67	JOSE SANTOS CABALLERO	87
68	CAFETERIA MICHELL	89
69	FRANCISCO MACHADO	90
70	ANTONIO CACERES	91
71	IRIS YOLANY CACERES	94
72	GODO GONZALES	98
73	YADIRA GONZALES	104

### Boletas para recolectar datos básicos de la Comunidad

1. Nombre de Comunidad: COLONIA TRES DE OCTUBRE
2. Distancia en kms a la cabecera por carretera principal: 22.5km
3. Tipo y situación de las vías de acceso terrestre:

Tipo De Vías De Acceso	Vías		Condiciones		
	Si	No	Buena	Regular	Mala
Pavimentada	X		X		
Todo De Tierra	X			X	
Tierra En Verano		X			
Penetración	X			X	

#### 4. Presencia institucional en la comunidad: (públicas y privadas)

- ✓ ESCUELA RAFAEL PINEDA
- ✓ KINDER

#### 5. Nombres de todas las organizaciones existentes en la comunidad

- ✓ PATRONATO RPO MEJORAMIENTO
- ✓ JUNTA ADMINISTRADORA DE AGUA
- ✓ SOCIEDAD DE PADRES DE FAMILIA

#### 6. Inversión social y productiva realizada en la comunidad durante

Nombre proyecto	Inversión					Total
	Salud	Educación	Social	Vial	Productiva	
FUMIGACION	3,000					3,000
VACUNACION	5,000					5,000

						<b>8,000</b>
--	--	--	--	--	--	--------------

### 7. Infraestructura social existente en la comunidad

Tipo	Existencia		Tipo	Existencia	
	Si	No		Si	No
Vial:	X		<b>Salud:</b>		X
<b>Km de carretera primaria</b>	0.5		CESAR		0
<b>Km de carretera secundaria</b>	1		CESAMO		0
<b>Km de caminos de penetración</b>	0.5		Otros		0
Social:	X		<b>Educación:</b>	X	
<b>Hogar de ancianos</b>		0	CEPEMF		0
<b>Hogar de niños</b>		0	Kínder	1	
<b>Centros comunales</b>		0	Escuela primaria	1	
<b>Iglesia</b>	2		Centro básico		0
<b>Parques</b>		0	Colegio de Secundaria		0
<b>Canchas deportivas</b>		0	Centro de educación superior		0
<b>Centro social comunitario</b>		0	Centro de formación artesanal		0
Productiva:		X			
<b>Sistema de riesgo</b>		0			
<b>Centro Rurales de almacenamiento</b>		0			

### 8. Principales rubros productivos de la comunidad

Rubros Productivos	Rendimientos
<b>NINGUNO</b>	

## CUADRO RESUMEN

### AGUA AZUL SIERRA

DESCRIPCIÓN EDIFICACIONES	#
VIVIENDAS OCUPADAS	441
VIVIENDAS DESOCUPADAS	95
<b>TOTAL</b>	<b>536</b>
IGLESIAS	10
VIVIENDAS QUE NO DIERON INFORMACION	29
CENTRO COMUNAL	2
ESCUELA (COLEGIO, UNIVERSIDAD)	1
KÍNDER	1
CESAR-CESAMO	0
NEGOCIOS	50
EDIFICIO GUBERNAMENTAL	0
OTRAS	2

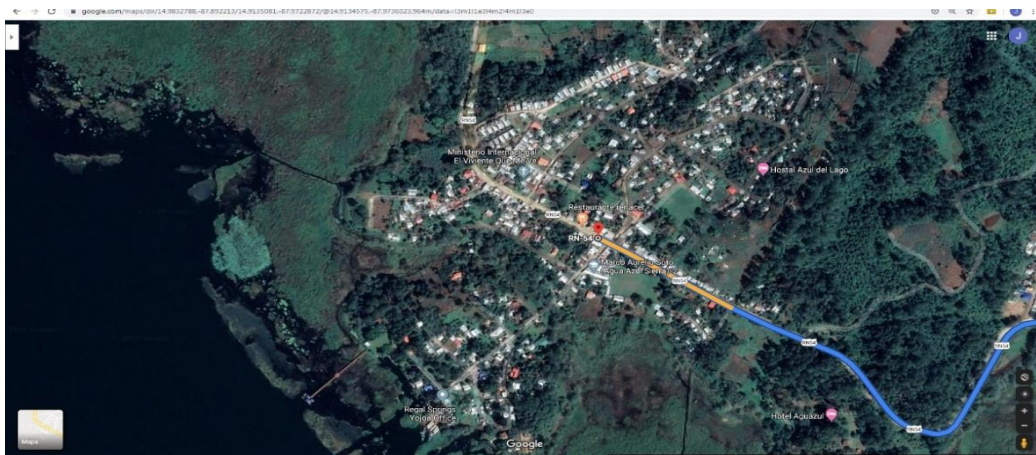
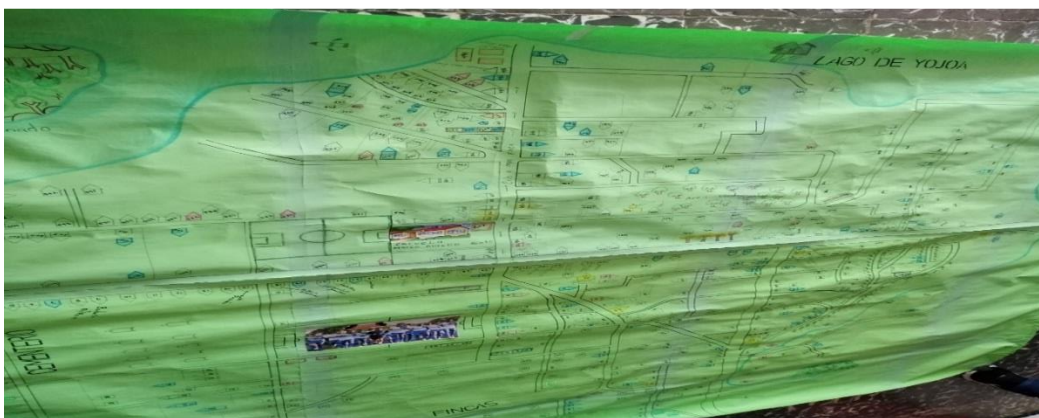

## AGUA AZUL SIERRA

### MUNICIPALIDAD DE SANTACRUZ DE YOJOA

#### LISTA DE CABEZAS DE FAMILIA

#### IDENTIFICACION DE LAS VIVIENDAS: AGUA AZUL SIERRA

N°	NOMBRE DE JEFES DE FAMILIA	N° VIVIENDA
1	ARISTIDES RAMOS	2
2	DOLORES URBINA	4
3	ROBERTO RAMOS	5
4	RONALD BARRIENTOS	6
5	ERICK MORAN	9
6	MARCELINO MIRANDA	10
7	LUISA BAYDE	11
8	MARTHA RAPALO	12
9	ELVIN JOEL SANCHEZ	13
10	WILMER URREA	14
11	JORGE MEDRANO	15
12	HERIBERTO CENTENO	16
13	ARLEDIS ANTONIO MARALES	17
14	FRANCISCO HERMAN GOMEZ	18
15	AQUILES BOGRAN	20
16	MERCY MEDRANO	24
17	FRANKLIN GUZMAN	28
18	MARIA CONCEPCION AMAYA	29
19	NOLBERTO CASTELLANO	37
20	MERIN CASTILLO	38
21	ANGELINA VASQUEZ	39
22	EDYS GONZALES VASQUEZ	40
23	FRANSICO GUILLEN	41
24	SANTO MONTENEGRO	44
25	BETHY HERNANEZ	46
26	ABEL SANCHEZ	47
27	FRANSICO BENITES	50
28	LEVIS DARIEL AVILA	52
29	ARMANDO BALAINEZ	54
30	GUMERCIDO LOPEZ	55
31	NUBIA PORTILLO	56
32	JOHANA LARA	57
33	JOSE DIONISIO HERNANDES	58
34	ELDER NOE GUILLEN	61
35	MARCELINO GUILLEN	62
36	MARIA GUILLEN	63
37	CONCEPCION MEJIA	64
38	SANTOS GUILLEN	65

39	ABEL GARCIA	67
40	HENRY LOPEZ	68
41	PRECENTACION LOPEZ	69
42	ALEJANDRO LOPEZ	70
43	CARLOS TALAVERA	74
44	BACILIA LOPEZ	75
45	HECTOR VELASQ	77
46	ROBERTO CASTILLO	78
47	JUAN LOPEZ	79
48	PORTILLO SAGASTUME	80
49	TRINA MACHADO	81
50	CINDY CLAROS	82
51	MELVIN MARQUES	83
52	PRIDENCIO GUILLEN	84
53	DIONISIA HERNANDES	86
54	AMANDO SUAZO	87
55	ONNEIDA LOPEZ	89
56	JARVI SOLORZANO	92
57	ANA CLAROS RIVERA	95
58	JOSE MIRANDA	99
59	PATHY PORTILLO	101
60	MARCELINO AVELAR	102
61	PAULA AVILA	104
62	ENRIQUE MEJIA	105
63	SILIVIA RAMOS	106
64	MARIA AMAYA	107
65	AMADES HERNANDEZ	109
66	SANTOS BACILO AMAYA	110
67	MARVIN HERNANDEZ	111
68	ODELMI MEDINA	112
69	TOÑO MACHADO	114
70	JESUS EMANUEL LOPEZ	115
71	ANDIS DANILO MEDINA	116
72	GUSTAVO GUARDADO	117
73	DOMINGA CARA	118
74	WILLON GRAJEDA	120
75	GARCIELA GOMES HERNANDEZ	121
76	REMIGIO FLORES	122
77	FLORENTINO GARCIA	123
78	FRANKLI OMAR HERNANDEZ	124
79	MARVIN RAMOS	125
80	WILSON RAMOS PODILLA	126
81	OSCAR LOPEZ	127
82	ROMARIO RIVERA	128
83	GLORIA VAILEJO	130
84	REINA PINEDDA	131
85	JOSE HERNANDEZ	132

86	SANTOS MARTINEZ	133
87	MARIO AVILA	134
88	ADALID MEDINA	136
89	DELFINA GARCIA	137
90	IVAN LAGOS	138
91	YORLENI CASTILLO	140
92	NOE SANCHES	141
93	DIGNA EMERITA VASQUES	142
94	MARGARITO MOALES	143
95	NORMA JUDITH BARRIENTE	146
96	CRISTINA SARMIENTO	147
97	ROSA MARGARITA MARQUES	148
98	MAURA GOMES	149
99	ELVIN GOMES	150
100	JULIA MARTINEZ	151
101	LORENA SUYAPA MORALES	152
102	FRANCISCO CABRERA	153
103	JOSE MIGUEL HERNANDES	154
104	CARLOS SALMERON	155
105	ELSI VELASQUES	158
106	ERIBERTO VÁSQUEZ	159
107	FEDERICO CASERES	160
108	ELIAAS BOLAYNES	161
109	DENIS BOLAYNES	162
110	MANUEL DE JESUS VELASQUES	163
111	SANTOS NOLBERTO MARTINES	164
112	NELSON CASERES	165
113	ELSI BONILLA	166
114	LUISA RAMOS PADILLA	167
115	ESTHER SALMERON	168
116	ZOULA OCHOA	169
117	LIONIDAS SALMERON	171
118	JOSE EDUARDO CASTILLO	172
119	JOSE ANTONIO AVILA	174
120	LIONIDAS SALMERON	175
121	BENJAMIN SLMERON	176
122	EFRAIN CACERES	177
123	OSCAR JAVIER MONTENEGRO	178
124	FRANCISCA CELINA	179
125	MIGUEL ANGEL VÁSQUEZ GONZALES	180
126	ALQUILINO SALMERON	181
127	EMILIO LAZO	183
128	FREDY ALVARADO	184
129	REINA MORENO	186
130	JOSE LINARES	189
131	BARION AVELAR	191
132	RAMON CALIX	194

133	DOILI XIOMARA	195
134	GERALDO ORDOÑES	197
135	ADRIANA AMAYA	198
136	ALVARADO LOPEZ	200
137	PEDRO EUCEDA	202
138	LUIS ALONSO BOYNICA	204
139	GREGONIO ISIDIO AVELAR	205
140	OSCAR AMAYA	206
141	FELIPES SANCHES	207
142	WALTER MUÑOZ	208
143	SANTOS EUCEDA	209
144	ANGEL AMAYA	210
145	LUIS CRUZ	211
146	OSMAN EDUARDO ARGUETA	212
147	MIGUEL MEJIA	213
148	MOISES BLANCO	215
149	ALEJANDRINA PINEDA	216
150	MAKLIN CENTENO	217
151	DON DANIEL	218
152	EDWIN GONZALES	219
153	MARTHA ALICIA ENAMORADO	220
154	LUIS PINEDA ENAMORADO	221
155	DORIS SENAYA PINEDA	222
156	EDGAR JOSUE ZAVALA	223
157	CARMELA MALDONADO	224
158	LETICIA CENTENO	225
159	CRISTIAN BAYDE	226
160	CAROLINA LIZETH VELÁSQUEZ	228
161	LUIS ALONZO CENTENO	229
162	JOSE GURMENDIA	230
163	MELVIN CARDONA	231
164	EDWIN ISMAEL CABALLERO	232
165	MIGUEL AMAYA MANUELES	234
166	ROSALIO GUILLEN	235
167	ISMAEL GUILLEN	236
168	KEVIN GUILLEN	237
169	ALBERTO PINEDA	240
170	RONALD MONTENEGRO	241
171	RENE JACOB HERNNDEZ	243
172	TONNY DAGOBERTO AVILA	244
173	MAKLIN AVILA	245
174	CARLOS AVILA	249
175	JOSUE BONILLA	250
176	PABLO MORALES	251
177	TOLLAN ZAVALA	252
178	ESMERALDA CASTILLO	255
179	FANY RIBERA	260



<b>180</b>	<b>ROSA SANCHES</b>	<b>262</b>
<b>181</b>	<b>BACILIO LOPEZ</b>	<b>263</b>
<b>182</b>	<b>WILMER JOSUE GUARDADO</b>	<b>264</b>
<b>183</b>	<b>ELVIA MONTERAL</b>	<b>265</b>
<b>184</b>	<b>ROSA ZAVALA</b>	<b>266</b>
<b>185</b>	<b>JISEA YASMIN DOMINGUES</b>	<b>267</b>
<b>186</b>	<b>SUYAPA MARQUES</b>	<b>268</b>
<b>187</b>	<b>ANTONIA MENDEZ</b>	<b>269</b>
<b>188</b>	<b>ULICES CENTENO</b>	<b>271</b>
<b>189</b>	<b>REYNALDO DOMINGUE</b>	<b>272</b>
<b>190</b>	<b>DONALDO MENDUZA</b>	<b>273</b>
<b>191</b>	<b>ELVIN MENDOZA</b>	<b>275</b>
<b>192</b>	<b>FELIX PINEDA</b>	<b>276</b>
<b>193</b>	<b>CIPRINO LOPEZ</b>	<b>277</b>
<b>194</b>	<b>JAVIER MEJIA</b>	<b>278</b>
<b>195</b>	<b>FERNANDO HERNANDEZ</b>	<b>279</b>
<b>196</b>	<b>CONSUELO</b>	<b>280</b>
<b>197</b>	<b>IVIS CENTENO</b>	<b>281</b>
<b>198</b>	<b>JOSE MARIO ZAVALA</b>	<b>282</b>
<b>199</b>	<b>JORGE ANIVAL AMAYA</b>	<b>284</b>
<b>200</b>	<b>ANGELICA GUILLEN</b>	<b>285</b>
<b>201</b>	<b>JHONY OSMAN MARTINEZ</b>	<b>286</b>
<b>202</b>	<b>DELMER RUFINO CACERS</b>	<b>287</b>
<b>203</b>	<b>CHELGAR AMILAR GUILLEN</b>	<b>288</b>
<b>204</b>	<b>WILMER RODRIGUEZ</b>	<b>294</b>
<b>205</b>	<b>JOEL GALINDO</b>	<b>296</b>
<b>206</b>	<b>JOSE LEONIDAS ALVARENGA</b>	<b>297</b>
<b>207</b>	<b>RANDY ABAD</b>	<b>299</b>
<b>208</b>	<b>JHONY CENTENO</b>	<b>300</b>
<b>209</b>	<b>JUAN GUERRERO</b>	<b>301</b>
<b>210</b>	<b>HEBER ENAMORDO</b>	<b>302</b>
<b>211</b>	<b>GLADYS GIMENEZ</b>	<b>303</b>
<b>212</b>	<b>BERNARDO FAJARDO AVILA</b>	<b>304</b>
<b>213</b>	<b>MARCIAL AVILA</b>	<b>305</b>
<b>214</b>	<b>ERLIN PORTILLO</b>	<b>306</b>
<b>215</b>	<b>FRANCISCO AMAYA</b>	<b>307</b>
<b>216</b>	<b>MAUDA FAJORDO</b>	<b>308</b>
<b>217</b>	<b>ROSADELIA VÁSQUEZ</b>	<b>309</b>
<b>218</b>	<b>INDIRA VÁSQUEZ</b>	<b>310</b>
<b>219</b>	<b>ELI CENTENO</b>	<b>311</b>
<b>220</b>	<b>ALEXANDER MEDINA</b>	<b>312</b>
<b>221</b>	<b>MIGUEL QUINTERO</b>	<b>313</b>
<b>222</b>	<b>CARLOS HERNANDEZ</b>	<b>314</b>
<b>223</b>	<b>TERESA ORELLANA</b>	<b>315</b>
<b>224</b>	<b>AMPARO REYES</b>	<b>318</b>
<b>225</b>	<b>FELIX MENDOZA</b>	<b>319</b>
<b>226</b>	<b>ANTONIO AVILA</b>	<b>320</b>

<b>227</b>	<b>SAMUEL MARQUES</b>	<b>321</b>
<b>228</b>	<b>PEDRO HERNANDEZ</b>	<b>322</b>
<b>229</b>	<b>JOSUE LUIS MEJIA</b>	<b>324</b>
<b>230</b>	<b>ANALI MEDINA</b>	<b>325</b>
<b>231</b>	<b>GLADYS FLORES</b>	<b>327</b>
<b>232</b>	<b>BACILIO LOPEZ</b>	<b>329</b>
<b>233</b>	<b>DONITILA CALIX</b>	<b>331</b>
<b>234</b>	<b>GUADALUPE RIVERA</b>	<b>332</b>
<b>235</b>	<b>NAHUN RAPALO</b>	<b>333</b>
<b>236</b>	<b>ADAN HERNANDEZ</b>	<b>334</b>
<b>237</b>	<b>ROSENDO AMAYA</b>	<b>335</b>
<b>238</b>	<b>CANDIDA HERNANDEZ</b>	<b>336</b>
<b>239</b>	<b>LUIS CLAROS</b>	<b>337</b>
<b>240</b>	<b>GERTRUDIS CASTILLO</b>	<b>338</b>
<b>241</b>	<b>ISABEL RIVERA</b>	<b>339</b>
<b>242</b>	<b>CANDIDO AVILA</b>	<b>340</b>
<b>243</b>	<b>RAMON SANCHEZ</b>	<b>341</b>
<b>244</b>	<b>WILSON AVILA</b>	<b>342</b>
<b>245</b>	<b>ESAU LOPEZ</b>	<b>343</b>
<b>246</b>	<b>ANGEL CASTILLO</b>	<b>244</b>
<b>247</b>	<b>ANGELA HERNANDEZ</b>	<b>246</b>
<b>248</b>	<b>BRAYAN ROLANDO ERAZO</b>	<b>247</b>
<b>249</b>	<b>GAVINO VENTURA</b>	<b>348</b>
<b>250</b>	<b>FRANCISCO LOPEZ</b>	<b>349</b>
<b>251</b>	<b>DANIEL CRUZ</b>	<b>350</b>
<b>252</b>	<b>ELLYS JHON</b>	<b>351</b>
<b>253</b>	<b>SAUL RIVERA</b>	<b>352</b>
<b>254</b>	<b>MARIA ERNESTINA DIAS</b>	<b>353</b>
<b>255</b>	<b>SANTOS DAVID DUERTE</b>	<b>354</b>
<b>256</b>	<b>CRECENCIO GUSMAN</b>	<b>355</b>
<b>257</b>	<b>JUAN MANUEL TORREZ</b>	<b>358</b>
<b>258</b>	<b>FRANCISCO REYES</b>	<b>359</b>
<b>259</b>	<b>FRANCISCO REYES</b>	<b>359</b>
<b>260</b>	<b>ARNOLD HERNANDEZ</b>	<b>360</b>
<b>261</b>	<b>MAIRA LOPEZ</b>	<b>362</b>
<b>262</b>	<b>CARLOS QUIRON</b>	<b>363</b>
<b>263</b>	<b>NILSON FUENTES</b>	<b>364</b>
<b>264</b>	<b>CRISTIAN CENTENO</b>	<b>365</b>
<b>265</b>	<b>DANIEL MARINO RIVAS</b>	<b>368</b>
<b>266</b>	<b>OMAR REYES</b>	<b>369</b>
<b>267</b>	<b>EDGAR COLINDRES</b>	<b>370</b>
<b>268</b>	<b>DORA COLINDRES</b>	<b>371</b>
<b>269</b>	<b>ALEX SABILLON</b>	<b>372</b>
<b>270</b>	<b>ROSA BILLON</b>	<b>373</b>
<b>271</b>	<b>ORLIN COLINDRES</b>	<b>374</b>
<b>272</b>	<b>DONSALVADOR</b>	<b>375</b>
<b>273</b>	<b>JUAN RAPALO</b>	<b>377</b>

274	OTONIEL SANCHEZ	378
275	GLADY SANCHEZ	379
276	MELVIN MENA	381
277	WILFREDO AMAYA	382
278	DIGNA RAMON	383
279	KEVIN MORALES	384
280	EDWIN FAJARDO	385
281	ISRAEL CENTENO	386
282	JOSE LUIS GARCIA	388
283	JUAN SANCHEZ	389
284	JONATHAN MORENO	391
285	ELENA PORTILLO	392
286	MARILU CENTENO	393
287	ALEXANDER CHINCHIA	394
288	ONEYDA BONIYLLA	395
289	FRANCISCO MORENO	396
290	JAVIER MORENO	397
291	EDWIN MARENO	399
292	MIGUEL CLAROS	401
293	CAMILO MENDAZA	402
294	LUIS MIRANDA	403
295	LUIS ALFREDO MIRANDA	404
296	MIGUEL ANTONIO CASTILLO	406
297	ANTONIO RAMOS	407
298	ROGELIO LAINEZ	409
299	MARIO CASTILLO LAINES	410
300	LOELIN CASTILLO LAINEZ	411
301	ROLAANDO LAINEZ	412
302	GUSTAVO SANCHEZ	413
303	JOSE DE LA PAZ	414
304	BARBARA SOLOR ZANO	416
305	ANTINIA FAJARDO MRQUES	417
306	SANTO VALENTINA ESPINAL	418
307	JAMES AMAYA	419
308	CECILIO GARCIA	420
309	MARIA ESTER GONZALES	424
310	CONCEPCION LOPEZ LOPEZ	428
311	ELDA RODRIGUEZ	430
312	MARCO CENTENO	431
313	MARIA AMAYA	432
314	SUANY ALI LAINEZ	433
315	CANDIDA PODILLA	434
316	SAMUEL ARGUETA	435
317	LUIS ALONZO SANCHEZ	436
318	JENNY MATUTE	437
319	WALTER MEDRANO CENTENO	438
320	ALVARO MEJIA	439

321	YESSENIA GONZALES	440
322	ROLANDO CENTENO	441
323	MARVIN ROLANDO	442
324	OSMAR ADALID	443
325	CARNELIO RAMOS	444
326	OSCAR DAVID BAYDE	445
327	CARLOS HERNANDEZ	446
328	OMAR BAYDE	447
329	MARIO GIRON	448
330	JOSE CABALLERO	449
331	JOSE LUIS ARGUETA	452
332	OSMAN PIDEA	453
333	CARLOS ARCHAGA	455
334	LILIAN AVELAR	456
335	JUAN CARLOS RODRIGUES	458
336	ANA BENITES	459
337	RUDY BENITES	460
338	MARLON COLINDRES	461
339	FRANCISCO BENITES	462
340	CHARY DE BENITES	463
341	JUANA ALVARES	464
342	SUYAPA CABALLERO	466
343	MARIO JACOBO GOMEZ	467
344	KAREN DEL CID	468
345	MARINA DEL CID SANTOS	469
346	IRENE BENITES	470
347	JOSE ELIAS PERDOMO	472
348	OVIDIO BAUTISTA	475
349	CAROLINA DAURTE	476
350	JAVIER ERIAS	477
351	CARLOS IZAZY	479
352	RAQUEL MARTINEZ	481
353	JOSE CONCEPCION ALBARES	482
354	JUNIOR BOGRAN	483
355	ILARIO BOLAIDES	484
356	JUAN SANCHES	485
357	WILSON RODRIGUEZ	486
358	SHARON HACKLEMAN	488
359	GEREMIAS BENITE	490
360	GERMAN EDGARTO GUAVARA	497
361	JUAN CABRERA	500
362	JOSE PORILLO	501
363	CARLOS EFREDIS ALVARENGA	502
364	LUIS PADILLA	503
365	EULALIO PADILLA	504
366	ALBERTINA CABALLERO	505
367	MARVIN PADILLA MEDINA	506

368	DANATILA HERNANDEZ	507
369	BERTE CABELLERO	508
370	EDUARDO PADILLA	509
371	HECTOR PADILLA	511
372	JOSE ALFREDO ARGUETA	513
373	RAMON ANTONIO DEL CID	514
374	MIGUEL PEREIRA	515
375	LUCIA CECILIO	518
376	ALFREDO PADILLA	519
377	EDWIN PADILLA	520
378	WILFREDO PADILLA	521
379	EVELIO GONZALES	523
380	MAYNOR ENRIQUE	525
381	PRICILA	527
382	MARIO AVILA	529
383	HECTOR ALVERE	531
384	BRAULIO MENDOZA	532
385	FLOR CARTAJENA	533
386	TOBILLA RAMON	534
387	ALICIA ROGDRIGUEZ	535
388	PABLO CASTILLO	537
389	OSCAR DANILO CASTILLO	538
390	JAIRO VELÁSQUEZ	540
391	NAUN CENTENO	542
392	JOSE EULICE FUNES	543
393	ALMIRCAR PINEDA	544
394	NANCY DELCID	545
395	RAMON ARGUETA	546
396	JOSE LUIS LOPEZ	547
397	IRIS MORENO	549
398	KENIA RESA MORENO	550
399	MIGUEL ANGEL ROSA MORENO	551
400	RAUL HERNANDEZ	552
401	YOLANDA DIAZ ESPINAL	553
402	RENE VENITES	554
403	JOSE ESPINAL AGUILAR	557
404	SANTO DEL CID	558
405	JOSE VILLATORO	559
406	OSVALDO CENTENO	560
407	ARIS ARGUETA	562
408	ALBA ARGUETA	563
409	CORINA RODRIGUES	564
410	HERMENSON CENTENO	565
411	NANDO ESPINAL	568
412	MARIA SANTOS MARTINEZ	570
413	MARISOL DEL CID	571
414	MAURO CENTENO	573

415	MARLON CENTENO	575
416	ALEX CENTENO	576
417	GERMAN CENTENO	579
418	CESAR LOPEZ	580
419	MARIA CARCAMO	581
420	JUNIOR LAINEZ	583
420	CARLOS CENTENO	584
421	ALMA LILA CENTENO	585
422	SANDIA CENTENO	587
423	ERNESTO MEJIA	588
424	OSCAR DON SANTOS	589
425	PAULA GONZALES	590
426	ANGEL GABRIEL GUEVERA	591
427	ONDINA CENTENO	592
428	ROSA MENDOZA	593
429	CARLOS ROBERTO CENTENO	594
430	CARLOS ROBERTO (HERMANO)	595
431	ADALBERTO CENTENO	596
432	EUGENIO CENTENO	597
433	DORA CENTENO	598
434	DELMIS SANCHEZ	600
435	MARIA ESTER MEJIA	601
436	WIL ALFREO ARGUETA	602
437	FELIX ARGUETA	603
438	GERARDO CENTENO	605
439	AROON VELÁSQUEZ	607
440	LEONOR CORNEJO	610
441	JILMA FERNANDO CAMPO	611

### Boletas para recolectar datos básicos de la Comunidad

1. **Nombre de Comunidad:** AGUA AZUL SIERRA
2. **Distancia en kms a la cabecera por carretera principal:** 23.7k
3. **Tipo y situación de las vías de acceso terrestre:**

Tipo De Vías De Acceso	Vías		Condiciones		
	Si	No	Buena	Regular	Mala
Pavimentada	X		X		
Todo De Tierra	X			X	
Tierra En Verano		X			
Penetración		X			

#### 4. Presencia institucional en la comunidad: (públicas y privadas)

- ✓ ESCUELA MARCO AURELIO SOTO
- ✓ KINDER AMOR Y VIDA

#### 5. Nombres de todas las organizaciones existentes en la comunidad

- ✓ PATRONATO PRO MEJORAMIENTO
- ✓ JUNTA ADMINISTRADORA DE AGUA
- ✓ COOPERATIVA BRISAS DEL LAGO
- ✓ SOCIEDAD DE PADRES DE FAMILIA
- ✓ DIRECTIVA DE FUTBOL

#### 6. Inversión social y productiva realizada en la comunidad durante

Nombre proyecto	Inversión en miles de lempiras por sector					Total
	Salud	Educación	Social	Vial	Productiva	
REPARACION DE CALLES				350,816.67		350,816.67
CAMPAÑA DE VACUNACION	1,500					1,500
FUMIGACION	1,500					1,500
REMODELACION DE LA ESCUELA		7,000,000.00				7,000,000.00
						<b>7,000,353,816.67</b>

#### 7. Infraestructura social existente en la comunidad

Tipo	Existencia		Tipo	Existencia	
	Si	No		Si	No
Vial:	X		Salud:		X

<b>Km de carretera primaria</b>	2		CESAR		0
<b>Km de carretera secundaria</b>	2		CESAMO		0
<b>Km de caminos de penetración</b>	1		Otros		0
<b>Social:</b>	X		<b>Educación:</b>	X	
<b>Hogar de ancianos</b>		0	CEPEMF	1	
<b>Hogar de niños</b>		0	Kínder	1	
<b>Centros comunales</b>	2		Escuela primaria	1	
<b>Iglesia</b>	10		Centro básico		0
<b>Parques</b>		0	Colegio de Secundaria		0
<b>Canchas deportivas</b>	2		Centro de educación superior		0
<b>Centro social comunitario</b>		0	Centro de formación artesanal		0
<b>Productiva:</b>		X			
<b>Sistema de riesgo</b>		0			
<b>Centro Rurales de almacenamiento</b>		0			
<b>Silos Familiares</b>		0			

**8.Principales rubros productivos de la comunidad y sus rendimientos promedios**

<b>Rubros Productivos</b>	<b>Rendimientos</b>
<b>1.CAFE</b>	50 QUINTALES POR MZ
<b>2.YUCA</b>	80 QUINTALES MZ
<b>3.FRIJOL</b>	16 QUINTALES MZ



## CUADRO RESUMEN

### COLONIA GRACIAS A DIOS/ CONSEJO INDIGENA

DESCRIPCIÓN EDIFICACIONES	#
VIVIENDAS OCUPADAS	44
VIVIENDAS DESOCUPADAS	11
TOTAL	55
IGLESIAS	1
VIVIENDAS QUE NO DIERON INFORMACION	4
CENTRO COMUNAL	0
ESCUELA (COLEGIO, UNIVERSIDAD)	1
KÍNDER	0
CESAR-CESAMO	0
NEGOCIOS	3
EDIFICIO GUBERNAMENTAL	0
OTRAS	4

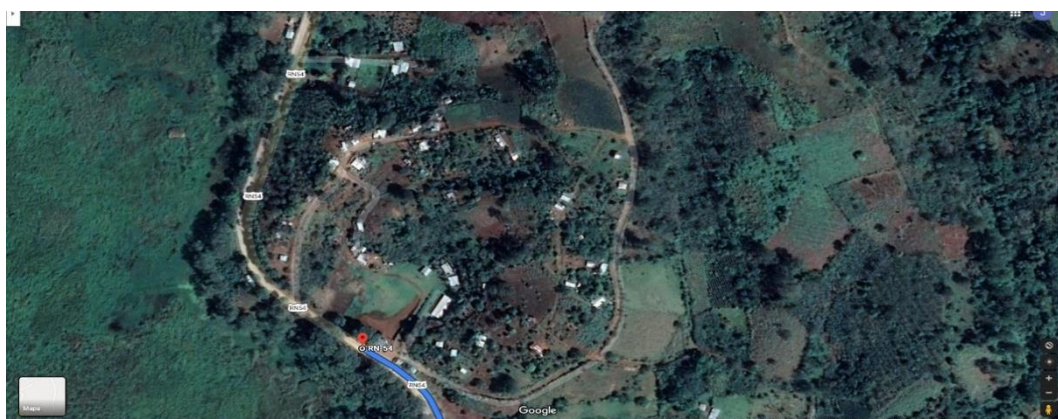

**COLONIA GRACIAS A DIOS**  
**MUNICIPALIDAD DE SANTA CRUZ DE YOJOA**  
**LISTADO DE CABEZAS DE FAMILIA**  
**IDENTIFICACION DE LAS VIVIENDAS: COL. GRACIAS A DIOS**

<b>N°</b>	<b>NOMBRES DE JEFE DE FAMILIA</b>	<b>N° VIVIENDA</b>
1	CONCEPCION HERNANDEZ	2
2	GILMAR MEJIA	3
3	MARCO TULIO MOLINA	4
4	DEISY CONSUELO FLORES	5
5	CONCEPCION AVILA	6
6	SANDRA PATRICIA JIMENES	7
7	ZOILA Y TOÑO	8
8	JOSE SANTOS AVILA	11
9	ELVIA AVILA MARTINEZ	12
10	IRIS SUYAPA	13
11	MARITZA AMAYA GONZALES	14
12	MARTINA GONZALES	15
13	LUIS GUILLEN	18
14	JUAN MIGUEL GUILLEN	19
15	DANELY MELENDEZ	22
16	MARIA AYDE FUNEZ	23
17	ALBA MARINA MEDEZ	25
18	LUZ ENAMORADO	26
19	JUANA BONILLA	28
20	ABIGAIL ENAMORADO	30
21	GABRIEL OSEGUERA	33
22	DORIS AMAYA	34
23	MODESTO MARTINES	35
24	WILMER MARTINEZ	36
25	OSCAR MARTINEZ SANCHEZ	38
26	IRIS YESSENIA MARTINEZ	39
27	MAURA HERNANDEZ	40
28	MADIAN SANCHEZ	41

29	KARLA PATRICIA RIVERA	42
30	REINALDO HERNANDEZ	43
31	MATILDE FLORES	44
32	ANA YAMILETH DOMINGUIEZ	45
33	JUAN ANGEL BASQUEZ	46
34	MARIA ELIDA MALDONADO	47
35	ROLANDO ENAMORADO	48
36	ARMANDO ENAMORADO	49
37	ANGEL AMAYA	50
38	WILMER JOSUE SANCHEZ	52
39	ISABEL ENAMORADO	53
40	PABLO SAENZ	54
41	EMILIO GALEAS	56
42	GENARO RODRIGUEZ	59
43	REINA MARINA MEZA	61
44	ELVIN MALDONADO	62

**Boletas para recolectar datos básicos de la Comunidad**

1. **Nombre de Comunidad:** COLONIA GRACIAS A DIOS
2. **Distancia en kms a la cabecera por carretera principal:** 24.4km
3. **Tipo y situación de las vías de acceso terrestre:**

Tipo De Vías De Acceso	Vías		Condiciones		
	Si	No	Buena	Regular	Mala
Pavimentada	X		X		
Todo De Tierra	X				X
Tierra En Verano		X			
Penetración	X				X

**4. Presencia institucional en la comunidad: (públicas y privadas)**

✓ ESCUELA 15 DE SEPTIEMBRE

**5. Nombres de todas las organizaciones existentes en la comunidad**

✓ PATRONATO PRO MEJORAMIENTO

**6. Inversión social y productiva realizada en la comunidad durante**

Nombre proyecto	Inversión					
	Salud	Educ	Social	Vial	Productiva	Total
CANCHA DE FUTBOL Y APERTURA DE CALLE			150000			150,000
TRANSFORMADOR			80000			80,000
						<b>230,000</b>

**7. Infraestructura social existente en la comunidad**

Tipo	Existencia		Tipo	Existencia	
	Si	No		Si	No
Vial:	X		Salud:		X
Km de carretera primaria	1		CESAR		0
Km de carretera secundaria	1		CESAMO		0
Km de caminos de penetración	1.5		Otros		0
Social:	X		Educación:	X	

<b>Hogar de ancianos</b>		0	CEPEMF		0
<b>Hogar de niños</b>		0	Kínder		0
<b>Centros comunales</b>		0	Escuela primaria	1	
<b>Iglesia</b>	1		Centro básico		0
<b>Parques</b>		0	Colegio de Secundaria		0
<b>Canchas deportivas</b>	1		Centro de educación superior		0
<b>Centro comunitario</b>		0	formación artesanal		0
<b>Productiva:</b>		X			
<b>Sistema de riesgo</b>		0			
<b>Centro almacenamiento</b>		0			
<b>Silos Familiares</b>		0			

#### 8. Principales rubros productivos de la comunidad y sus rendimientos

<b>Rubros Productivos</b>	<b>Rendimientos</b>
<b>1.CAFE</b>	50 QUINTALES MZ
<b>2.YUCA</b>	80 CARGAS MZ

## CUADRO RESUMEN

### CACERIO BOQUITA

DESCRIPCIÓN EDIFICACIONES	#
VIVIENDAS OCUPADAS	21
VIVIENDAS DESOCUPADAS	13
<b>TOTAL</b>	<b>34</b>
IGLESIAS	0
VIVIENDAS QUE NO DIERON INFORMACION	2
CENTRO COMUNAL	0
ESCUELA (COLEGIO, UNIVERSIDAD)	1
KÍNDER	0
CESAR-CESAMO	0
NEGOCIOS	3
EDIFICIO GUBERNAMENTAL	0
OTRAS	4

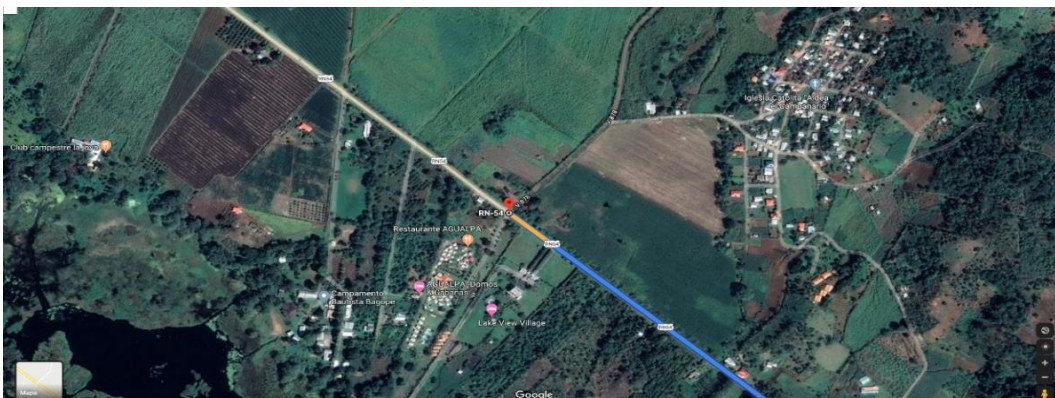
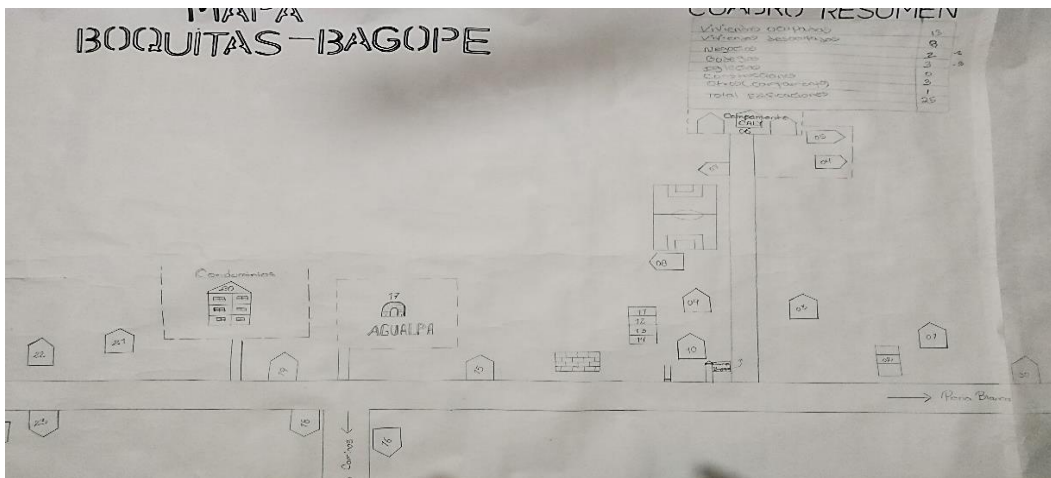

**BOQUITA**  
**MUNICIPALIDAD DE SANTA CRUZ DE YOJOA**  
**LISTADO DE CABEZAS DE FAMILIA**

**IDENTIFICACION DE LAS VIVIENDAS: CASERIO BAGOPE**

N°	NOMBRES DE JEFE DE FAMILIA	N° VIVIENDA
1	JOSEMARIA GARCIA	1
2	RIGOBERTO	5
3	YOJANA AGUILAR	9
4	KAREN NOHELIA VALLADARES	11
5	RONY GUILLERMO JUAREZ	12
6	GUSTAVO ADOLFO	13
7	ARNOLDO SANCHEZ	14
8	NORMA LIDIA BONILLA	15
9	JOSE RAMON REDONDO	18
10	JUAN MANUEL URREA PAZ	21
11	PENDIENTE	22
12	JOSE VICTORIANO	23
13	JULIAN SANCHEZ	26
14	MARIA ELIZABETH SANCHEZ	27
15	JULIO CESAR	28
16	JOSE EFRAIN PORTILLO	30
17	JUAN CARLOS TROCHEZ	35
18	ROBERTO WERH	37
19	MARIA ZELAYA	39
20	ELVIA ZELAYA RAMIREZ	40

**Boletas para recolectar datos básicos de la Comunidad**

- Nombre de Comunidad:** CACERIO BOQUITA
- Distancia en kms a la cabecera por carretera principal:** 26.1 km
- Tipo y situación de las vías de acceso terrestre:**

Tipo De Vías De Acceso	Vías		Condiciones		
	Si	No	Buena	Regular	Mala
Pavimentada	X		X		
Todo De Tierra	X			X	
Tierra En Verano		X			
Penetración		X			

- Presencia institucional en la comunidad: (públicas y privadas)**

✓ ESCUELA

**5. Nombres de todas las organizaciones existentes en la comunidad**

✓ NINGUNA

**6. Inversión social y productiva realizada en la comunidad durante**

Nombre proyecto	Inversión					Total
	Salud	Educación	Social	Vial	Productiva	
0	0	0	0	0	0	0

**7. Infraestructura social existente en la comunidad**

Tipo	Existencia		Tipo	Existencia	
	Si	No		Si	No
<b>Vial:</b>	X		<b>Salud:</b>		X
<b>Km de carretera primaria</b>	3		CESAR		0
<b>Km de carretera secundaria</b>	0.5		CESAMO		0
<b>Km de caminos de penetración</b>		0	Otros		0
<b>Social:</b>	X		<b>Educación:</b>	X	
<b>Hogar de ancianos</b>		0	CEPEMF		0
<b>Hogar de niños</b>		0	Kínder		0
<b>Centros comunales</b>		0	Escuela primaria	1	
<b>Iglesia</b>	1		Centro básico		0
<b>Parques</b>		0	Colegio de Secundaria		0
<b>Canchas deportivas</b>	1		Centro de educación superior		0
<b>Centro social comunitario</b>		0	Centro de formación artesanal		0
<b>Productiva:</b>		X	<b>Centro almacenamiento</b>		0
<b>Sistema de riesgo</b>		0	<b>Silos Familiares</b>		0

**8. Principales rubros productivos de la comunidad y sus rendimientos**

Rubros Productivos	Rendimientos
1.TURISMO	



## CUADRO RESUMEN

### ALDEA CAMPANARIO

DESCRIPCIÓN EDIFICACIONES	#
VIVIENDAS OCUPADAS	129
VIVIENDAS DESOCUPADAS	16
<b>TOTAL</b>	<b>145</b>
IGLESIAS	5
VIVIENDAS QUE NO DIERON INFORMACION	10
CENTRO COMUNAL	0
ESCUELA (COLEGIO, UNIVERSIDAD)	0
KÍNDER	1
CESAR-CESAMO	0
NEGOCIOS	3
EDIFICIO GUBERNAMENTAL	0
OTRAS	15

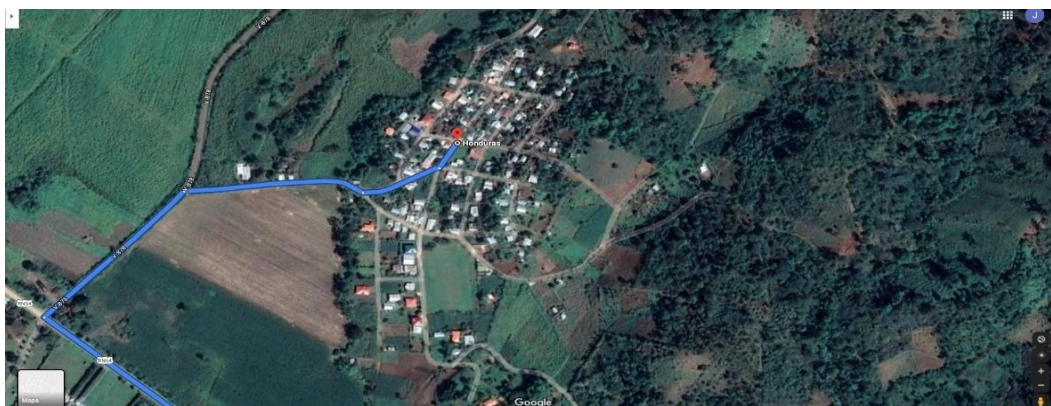

**MUNICIPALIDAD DE SANTA CRUZ DE YOJOA**  
**LISTADO DE CABEZAS DE FAMILIA**  
**IDENTIFICACION DE LAS VIVIENDAS: ALDEA CAMPANARIO**

<b>N°</b>	<b>NOMBRES DE JEFE DE FAMILIA</b>	<b>N° VIVIENDA</b>
1	SANTIAGO SANCHEZ	2
2	JUAN	5
3	ARMANDO SAGASTUME	6
4	EDWIN PADILLA	7
5	DORIS REYES	8
6	IRIS LIZETH LOPEZ	10
7	MARIA ELVIA LOPEZ	11
8	MARTHA LETICIA CRUZ	12
9	NELSON ROMERO	14
10	ANGELICA MENDEZ	19
11	RAUL AMAYA	20
12	BENJAMIN MEJIA	21
13	MANUEL MEJIA	24
14	MAXIMILIANO	25
15	AMPARO BONILLA	27
16	ADA BOQUIN	28
17	LOURDES RIVERA	31
18	CARLOS ORDOÑEZ	32
19	MARGARITO HERNANDEZ	33
20	MIRNA MENDEZ	34
21	FRANCISCA RAMIREZ	36
22	DUNIA CORTES	37
23	LILIAN ROMERO	38
24	ALEX CORTES	39
25	ANGEL CORTES	40
26	JOSE GAMALIEL	42
27	NORMA SANCHEZ	43
28	JOSE OMAR SANCHEZ	44
29	YOLANDA SANCHEZ	45
30	SALVADOR SANCHEZ	46

31	MAXIMINO PINEDA	47
32	DENIS RIBVERA	48
33	JESUS VASQUEZ	49
34	YESSENIA VASQUEZ	50
35	VICTORIA CASTELLANO	51
36	JUAN CORTES	52
37	MARLON ALVARADO	53
38	ARTUURO VALLADARES	54
39	MELVIN GONZALES	55
40	ANA SANCHEZ	56
41	NELSON MOLINA	57
42	IRIS GARCIA	58
43	AURORA RIVERA	59
44	MARIA LOPEZ	61
45	ADAN HERNANDEZ	62
46	LILA REYES	63
47	GUADALUPÉ MOLINA	65
48	REINALDO FLORES	66
49	LEILA BONILLA	68
50	JUAN COERTES	69
51	EDIN RIOS AMAYA	70
52	MOISES HERNANDEZ	71
53	LUISA JIMENES MOLINA	72
54	JHONY PINEDA	73
55	WILMER RUIZ SANCHEZ	74
56	FLORENTINO SANCHEZ	75
57	WINI DEL CID	77
58	SAGRARIO LUNATI	79
59	RICARDO REYES	80
60	ANDRES AMAYA	84
61	MARTIN RAMIREZ	85
62	JOSE ESTANISLAO VASQUEZ	86
63	WILFREDO RUIZ	88
64	JOSE ESTANISLAO GOMEZ	89
65	CELIO GOMEZ	90

<b>66</b>	PABLO RAMIREZ	91
<b>67</b>	JUSUE RAMIREZ	92
<b>68</b>	CESAR VASQUEZ	93
<b>69</b>	DENIS VASQUEZ	96
<b>70</b>	ALICIA	98
<b>71</b>	AIDE SANCHEZ RUIZ	99
<b>72</b>	CAROLINA MILLA	100
<b>73</b>	SANTOS BOTA	103
<b>74</b>	MARIA IDALIA CORTES	105
<b>75</b>	JUAN MURILLO	106
<b>76</b>	REMIGIO MENDEZ	107
<b>77</b>	MARIA CONCEPCION FLORES	108
<b>78</b>	MARIA ELENA AMAYA	109
<b>79</b>	GLENDA AMAYA	110
<b>80</b>	ALMA AMAYA	111
<b>81</b>	JUANA RAMIREZ	112
<b>82</b>	LILIAN CORTES	113
<b>83</b>	VICTORINO CORTES	114
<b>84</b>	MARCOS CORTES	115
<b>85</b>	MIRNA BONILLA	116
<b>86</b>	NAHUN BONILLA	117
<b>87</b>	SOCORRO GOMEZ	118
<b>88</b>	CRISTIAN CERROS	119
<b>89</b>	ROQUE RAMIREZ	120
<b>90</b>	JULIA MENDEZ	121
<b>91</b>	JILMA VELIZ	122
<b>92</b>	LEONEL PAZ	125
<b>93</b>	SEBASTIAN MARTINEZ	126
<b>94</b>	AJEGA TOLEDO	127
<b>95</b>	MIGUELITO CORTES	128
<b>96</b>	DAVID HERNANDEZ	129
<b>97</b>	REYNALDO REYES	130
<b>98</b>	NEPTALI LARA	131
<b>99</b>	JOSE MIDENCE	133
<b>100</b>	MARIA LIDIA MENDEZ	134

101	JOAQUINA SANTO CORINA RIVERA	135
102	CORINA RIVERA	136
103	ELVIN RIVERA	137
104	NOLVIA CASTELLANOS	138
105	JOSE GOMEZ	139
106	LENIN BONILLA	140
107	ALONSO MILLA	141
108	SANTA AURELIA CABALLERO	143
109	ROSA LOPEZ	144
110	RAMON ALEMAN	145
111	FLORENTINO VASQUEZ	146
112	ISRAEL ALEMAN	147
113	OMAR CASTELLANOS	148
114	VICTORIA CASTELLANOS	150
115	JERSON DAVID GUZMAN	151
116	MISAELE ANTONIO GUZMAN	152
117	JOSE DONALDO GARCIA	153
118	CIRILA PADILLA	154
119	ISMAEL AMAYA	156
120	MERCEDES SANCHEZ	157
121	BETTY RUIZ	158
122	FEDERICO BONILLA DILCIA MENDEZ	159
123	DILCIA MENDEZ	160
124	SUYAPA MENDEZ	161
125	NORMA BONILLA	162
126	MARY BONILLA	163
127	ANA BONILLA	164
128	GERSON CLAROS	165

### **Boletas para recolectar datos básicos de la Comunidad**

1. **Nombre de Comunidad:** ALDEA CAMPANARIO
2. **Distancia en kms a la cabecera por carretera principal:** 26.8km

**3. Tipo y situación de las vías de acceso terrestre:**

Tipo De Vías De Acceso	Vías		Condiciones		
	Si	No	Buena	Regular	Mala
Pavimentada		X			
Todo De Tierra	X			X	
Tierra En Verano		X			
Penetración		X			

**4. Presencia institucional en la comunidad: (públicas y privadas)**

✓ KINDER

**5. Nombres de todas las organizaciones existentes en la comunidad**

✓ PATRONATO PRO MEJORAMIENTO

✓ JUNTA ADMINISTRADORA DE AGUA

**6. Inversión social y productiva realizada en la comunidad durante**

Nombre proyecto	Inversión en miles de lempiras por sector					Total
	Salud	Educación	Social	Vial	Product	
CAJA PUENTE				10,000		10,000
REPARACION DE CALLE				13,515		13,515
						<b>23,515</b>

**7. Infraestructura social existente en la comunidad**

Tipo	Existencia		Tipo	Existencia	
	Si	No		Si	No
Vial:	X		Salud:		X

<b>Km de carretera primaria</b>	1		CESAR		0
<b>Km de carretera secundaria</b>	2		CESAMO		0
<b>Km de caminos de penetración</b>	0		Otros		0
Social:	X		<b>Educación:</b>	X	
<b>Hogar de ancianos</b>		0	CEPEMF		0
<b>Hogar de niños</b>		0	Kínder	1	
<b>Centros comunales</b>		0	Escuela primaria		0
<b>Iglesia</b>	5		Centro básico		0
<b>Parques</b>		0	Colegio de Secundaria		0
<b>Canchas deportivas</b>	1		Centro de educación superior		0
<b>Centro social comunitario</b>		0	Centro de formación artesanal		0
Productiva:		X			
<b>Sistema de riesgo</b>		0			
<b>Centro Rurales de almacenamiento</b>		0			
<b>Silos Familiares</b>		0			

**8. Principales rubros productivos de la comunidad y sus rendimientos promedios**

<b>Rubros Productivos</b>	<b>Rendimientos</b>
<b>1. CAFE</b>	15 QUINTALES POR MZ

## CUADRO RESUMEN

### SANTA LUCIA

DESCRIPCIÓN EDIFICACIONES	#
VIVIENDAS OCUPADAS	54
VIVIENDAS DESOCUPADAS	10
<b>TOTAL</b>	<b>64</b>
IGLESIAS	3
VIVIENDAS QUE NO DIERON INFORMACION	5
CENTRO COMUNAL	0
ESCUELA (COLEGIO, UNIVERSIDAD)	1
KÍNDER	0
CESAR-CESAMO	0
NEGOCIOS	3
EDIFICIO GUBERNAMENTAL	0
OTRAS	6

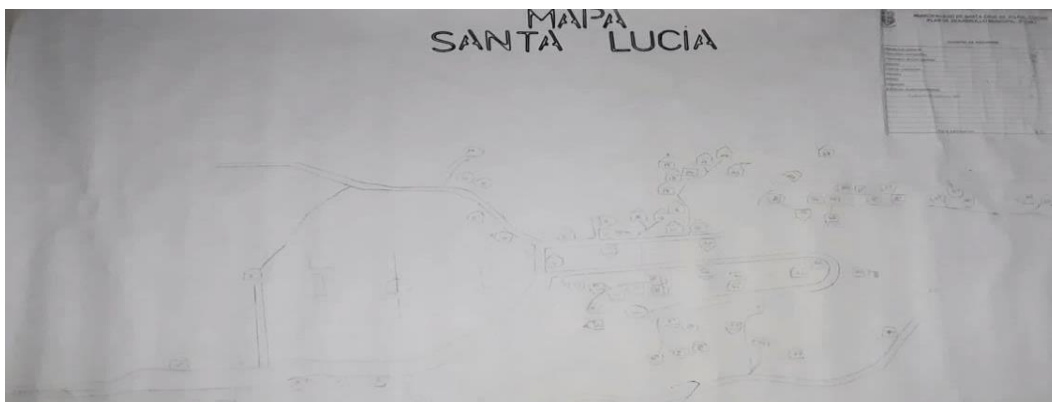



## SANTA LUCIA

### MUNICIPALIDAD DE SANTA CRUZ DE YOJOA

#### LISTADO DE CABEZAS DE FAMILIA

#### IDENTIFICACION DE LAS VIVIENDAS: ALDEA SANTA LUCIA

N°	NOMRE DE JEFES DE FAMILIA	N° VIVIENDA
1	ORLIN ECHEVERRIA	1
2	JOSE ANGEL AYALA	3
3	SARA AYALA	4
4	SUYAPA MESA	5
5	MARIELA PAZ	7
6	JOSE VALENTIN	8
7	ADALBERTO MEDINA	10
8	XIOMARA VASQUEZ	11
9	JOSE SANTOS	12
10	RAMIRO ECHEVERRIA	13
11	AURORA ALVARADO	14
12	ADRIAN HERNANDEZ	15
13	GLADYS HERNANDEZ	16
14	PEDRO VEGA	17
15	JOSE DANIELDOMINGUEZ	20
16	SANTOS DIAZ	21
17	MARIA BENITEZ	22
18	JUAQUIEN ESTEVEZ	24
19	MARIA DE LOS SANTOS	25
20	EUCEBIO ESPINAL	27
21	LUCIO LOPEZ	28
22	JUAN ANTONIO	29
23	JOEL VEGA	30
24	ELSA ECHEVERRIA	31
25	EVELIN	32
26	JUAN MESA	33
27	CRISTINA DOMINGUEZ	34
28	YENNY PATRICIA	35
29	NORMA RODRIGUEZ	36
30	VANESSA SANCHEZ	37
31	CEFERINO HERNANDEZ	38
32	SANTOS ORELLANA	39
33	JUAN VASQUEZ	40
34	ESPERANZA LOPEZ	42
35	ARGENTINA LOPEZ	43
36	ANGELICA HERNANDEZ	44
37	OLGA SANCHEZ	45

38	RODOLFO ORTEGA	46
39	ARMANDO MEZA	47
40	JUAN MALDONADO	48
41	TEODORO MEZA	50
42	MARIA LOPEZ	51
43	HILDA AMAYA	52
44	SANTOS VALLADARES	53
45	EDUARDO HERNANDEZ	56
46	SOFIA MEZA	59
47	LUISA CACERES	60
48	ARTURO MESA	61
49	PASTOR PERDOMO	62
50	CARLOS PERDOMO	64
51	WILMER SANCHEZ	67
52	LILIAN RIVERA	71
53	FAUSTINO FERNANDEZ	73
54	FLORINDA PERDOMO	74

### Boletas para recolectar datos básicos de la Comunidad

1. **Nombre de Comunidad:** SANTA LUCIA
2. **Distancia en kms a la cabecera por carretera principal:** 15.3 km

### 3. Tipo y situación de las vías de acceso terrestre:

Tipo De Vías De Acceso	Vías		Condiciones		
	Si	No	Buena	Regular	Mala
Pavimentada		X			
Todo De Tierra	X			X	
Tierra En Verano		X			
Penetración	X			X	

### 4. Presencia institucional en la comunidad: (públicas y privadas)

- ✓ ESCUELA CARLOS ROBERTO REINA
- ✓ KINDER ANGELITO ALEGRA

**5. Nombres de todas las organizaciones existentes en la comunidad**

- ✓ PATRONATO PRO MEJORAMIENTO
- ✓ JUNTA DE AGUA
- ✓ SOCIEDAD DE PADRES DE FAMILIA
- ✓ SOCIEDAD DE JUNTAS DE IGLESIA
- ✓ DIRECTIVA DE FUTBOL

**6. Inversión social y productiva realizada en la comunidad durante**

Nombre proyecto	Inversión en miles de lempiras					Total
	Salud	Educ	Social	Vial	Product	
REPARACION DE DOS KILOMETROS DE CALLE				52,520		52,520
AREGLO DE CANCHA DE FUTBOL			4,000			4,000
						<b>56,520</b>

**7. Infraestructura social existente en la comunidad**

Tipo	Existencia		Tipo	Existencia	
	Si	No		Si	No
Vial:	X		<b>Salud:</b>		X
Km de carretera primaria	2		CESAR		0
Km de carretera secundaria	2		CESAMO		0

<b>Km de caminos de penetración</b>	1		Otros		0
Social:	X	0	<b>Educación:</b>	X	
<b>Hogar de ancianos</b>		0	CEPEMF		0
<b>Hogar de niños</b>		0	Kínder	1	
<b>Centros comunales</b>		0	Escuela primaria	1	
<b>Iglesia</b>	3		Centro básico		0
<b>Parques</b>		0	Colegio de Secundaria		0
<b>Canchas deportivas</b>	1		Centro de educación superior		0
<b>Centro social comunitario</b>		0	Centro de formación artesanal		0
Productiva:		X			
<b>Sistema de riesgo</b>		0			
<b>Centro Rurales de almacenamiento</b>		0			
<b>Silos Familiares</b>		0			

### 8. Principales rubros productivos de la comunidad y sus rendimientos promedios

<b>Rubros Productivos</b>	<b>Rendimientos</b>
<b>1.YUCA</b>	60 CARGAS POR MZ
<b>2.CAFE</b>	20 QUINTALES POR MZ
<b>3.PIÑA</b>	15 TONELADAS POR MZ

## CUADRO RESUMEN

### LOS CAMINOS

DESCRIPCIÓN EDIFICACIONES	#
VIVIENDAS OCUPADAS	244
VIVIENDAS DESOCUPADAS	45
<b>TOTAL</b>	<b>289</b>
IGLESIAS	6
VIVIENDAS QUE NO DIERON INFORMACION	13
CENTRO COMUNAL	1
ESCUELA (COLEGIO, UNIVERSIDAD)	1
KÍNDER	1
CESAR-CESAMO	1
NEGOCIOS	13
EDIFICIO GUBERNAMENTAL	0
OTRAS	17

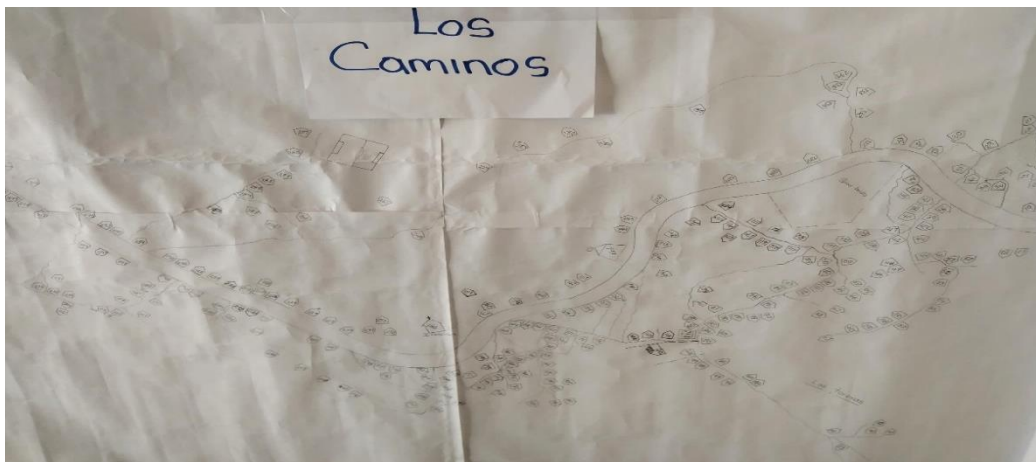

## LOS CAMINOS

### MUNICIPALIDAD DE SANTA CRUZ DE YOJOA

#### LISTADO DE CABEZAS DE FAMILIA

#### IDENTIFICACION DE LAS VIVIENDAS: ALDEA LOS CAMINOS

Nº	NOMBRE DE JEFES DE FAMILIA	Nº VIVIENDA
1	PEDRO PAZ TROCCHZ	01
2	BRIJIDA HERNANDEZ	03
3	FRANCISCO GONZALES	04
4	RUBEN PAZ TROCCHZ	05
5	CARLOS VASQUEZ HERNANDEZ	08
6	LIDIA TROCCHZ CRUZ	10
7	GLENDA LAGOS	11
8	JOSE ALBERTO TROCCHZ	12
9	SANTIAGO CRUZ	13
10	ROMALDO	16
11	MAREL VASQUEZ	17
12	MARVIN VASQUEZ	18
13	DANIEL MENDEZ	21
14	JOSE SANTOS PINEDA	22
15	CARMEN RAMIREZ	23
16	ROSA QUINTERO	24
17	MIGUEL MEJIA	25
18	CARLOS MEJIA	26
19	SATURNINO GUEVARA	27
20	JOSE HUMBERTO REYES	29
21	SAUL CASTELLANOS	31
22	ESPERANZA INESTROZA	32
23	GENIGNO PINEDA	34
24	ERNESTINA ESPINOZA	35
25	ANGEL ESPINAL	36
26	LOURDEZ TROCCHZ	38
27	PETRONILA MARTINEZ	39
28	DANIEL AMAYA	40
29	MARTIN SORTO	42
30	ANTONIO REYES CASTRO	45
31	FULGENCIA CANALES	46
32	UBENSE ESINAL	47
33	ANTONIO GUEVARA	48
34	EDWIN PEÑA	49
35	XIOMARA REYES	50
36	DANILO GOMEZ	51
37	NAUN RAMOS	53
38	SANTOS BENITO TROCCHZ	54

39	GERSON ARMANDO RAPALO	58
40	JOSE LADIO MENDEZ	59
41	RENE AMAYA	60
42	MARTHA PEREZ	61
43	NATANAEL MENDEZ	62
44	EDIBERTO SANCHEZ	64
45	VICENTE SANCHEZ	66
46	ISMAEL SANCHEZ	67
47	IPOLITO JIMENEZ	68
48	JOSE SIXTO SANCHEZ	69
49	ROSA JIMENEZ	70
50	LUIZ ALONZO AGUILERA	71
51	ENI AGUILERA	72
52	SONIA LOPEZ	73
53	ALFREDO ZELAYA	74
54	HECTOR TROCHEZ	75
55	ISIDRO TROCHEZ	76
56	YOLANDA RAMIREZ	77
57	GUILLERMINA HAENZ	78
58	JORGE RAMIREZ	80
59	JOSE HUMBERTO DIAZ	81
60	FELICITO MEDINA	83
61	RAMON MEDINA	84
62	JOSE HUMBERTO MEDINA	86
63	MARIANO MENDEZ	88
64	EDELMIRA ZELAYA LOPEZ	89
65	ELVIA ALVARADO	90
66	IRIS YOLANDA ANARIBA	91
67	JOSE FUNEZ PINEDA	93
68	FRANCISCO PAZ	94
69	MARLENY PAZ	95
70	CALIX EMETERIO GUZMAN	96
71	GERMAN MOLINA	97
72	FRANCISCO OSORIO	98
73	VILIAN CASTILLO	99
74	KEVIN REYES	101
75	DOMITILA CANALES	102
76	SARA	103
77	GAVINO GOMEZ	104
78	SANTOS CATALINO LOPEZ	107
79	JOSE ESPINOZA	108
80	EVER LOPEZ	110
81	ELIBERTO REYES	111
82	RAFAEL ZELAYA	112
83	ELMER ORELLANA	115
84	SALVADOR ORELLANA	116
85	CRISTOBAL HERNANDEZ	117

86	REINELDA AMAYA	118
87	MATEA LOPEZ	120
88	CARLOS RAMIRES	121
89	SEVERINO AYALA	122
90	CARLOS RAMIRES	123
91	REMIGIO TROCHEZ	124
92	YENIFER REYES	125
93	LEONEL TROCHEZ	126
94	HERMINIA TROCHEZ	127
95	VICTOR BARRIENTO	132
96	NORA BARRIENTO	133
97	AIDE HERNANDEZ	135
98	AURELIANO VASQUEZ	137
99	DONALDA AMAYA LOPEZ	138
100	OSCAR IVAN TROCHEZ	139
101	JOSE ALFONZO PENA	140
102	ROSA DELIA MARTINEZ	141
103	ALBA LUZ REYES	142
104	MARY REYES	143
105	JESUS TROCHEZ	144
106	ANAEL PEÑA	146
107	CARLOS OMAR	147
108	ALBERTO PAZ	148
109	LUIZ REYES	151
110	ILDA REYES	152
111	HERNAN PAZ	153
112	FLORINDA GIRON	155
113	OTILIA SANTOS	156
114	REINA ALEJANDRINA MIDENSE	157
115	OFELIA ZEPEDA	158
116	HECTOR ZEPEDA	159
117	VICTOR ZEPEDA	160
118	MARTINA HERNANDEZ	163
119	MERY REYES	164
120	ELSA ALVARADO	165
121	ROBERTO CARLOS REYES	166
122	CANDIDA RAMOS	168
123	DIGNA EMERITA RAMIREZ	171
124	SANTOS TROCHEZ	172
125	MANUEL RIVERA	173
126	JUAN RIVERA	174
127	MIGUEL CABALLERO	175
128	APOLINARIA GUTIERRES	176
129	OSCAR LINARES	177
130	ANTONIA GOMEZ	178
131	RENE LINAREZ	179
132	NORA CASTILLO	180



133	LUIZ RIVERA	182
134	ALBERTO ISIDORO TROCHEZ	184
135	ISRRAEL MARADIAGA	185
136	CARLOS ALVARADO	186
137	JOSE MEJIA	188
138	EDGARDO MARADIAGA	189
139	EDIBERTO RODRIGUEZ	190
140	JUSTINIANO DIAZ	192
141	SANTOS ALVARADO	193
142	JUNIOR REYES	194
143	NICOLAS REYES	195
144	GLENDA REYES	196
145	DORIS ALVARADO	197
146	ADOLFO ALVARADO	198
147	FRANCISCO SANCHEZ	199
148	JOSE SANCHEZ	200
149	JORGE SANCHEZ	201
150	NELSON PINEDA	202
151	JUANA DIAZ	203
152	ISMAEL DIAZ	204
153	JUANA REYES	205
154	SANTOS MENDEZ	206
155	FILOMENA BONILLA	207
156	NOLVIA LOPEZ	209
157	ESTER REYES	210
158	ALICIA MENDEZ	212
159	DORIS LOPEZ	213
160	BETTY PAZ	214
161	JAVIER ECHEVERRIA	215
162	JORGE LOPEZ	216
163	ROSALINA MARTINEZ	218
164	ANTONIO PAZ	219
165	VIRGILIO BONILLA	220
166	OSMAN PAZ	222
167	ADAN ECHEVERRIA	224
168	JOSE BONILLA	225
169	CATALINO ECHEVERRIA	227
170	CATALINO ECHEVERRIA (HIJO)	228
171	ABEL ECHEBERRIA	229
172	CAMILA BONILLA	230
173	PAULINO BONILLA	231
174	MARCOS PORTILLO(HIJO)	232
175	ALTAGRACIA CHINCHILLA	233
176	RUBEN PAZ ALVARADO	235
177	MARY AGUILAR	236
178	AZUCENA AGUILAR	237
179	JOEL ALBERTO TROCHEZ	239

<b>180</b>	<b>DIMAS LOPEZ</b>	<b>242</b>
<b>181</b>	<b>JUAN ANGEL ECHEVERRIA</b>	<b>244</b>
<b>182</b>	<b>EVA ECHEVERRIA</b>	<b>245</b>
<b>183</b>	<b>REINA MENDEZ</b>	<b>246</b>
<b>184</b>	<b>MARIO VASQUEZ</b>	<b>250</b>
<b>185</b>	<b>NEPTALI POSADAS</b>	<b>251</b>
<b>186</b>	<b>EDILSON AMAYA</b>	<b>252</b>
<b>187</b>	<b>EUGENIA AMAYA</b>	<b>253</b>
<b>188</b>	<b>VICTOR MOLINA</b>	<b>254</b>
<b>189</b>	<b>MERCEDEZ MENDOZA</b>	<b>256</b>
<b>190</b>	<b>MELVIN MEJIA</b>	<b>257</b>
<b>191</b>	<b>IGNACIO PEREIRA</b>	<b>258</b>
<b>192</b>	<b>ANDRES MEJIA</b>	<b>259</b>
<b>193</b>	<b>REINA MARTINEZ</b>	<b>260</b>
<b>194</b>	<b>ALBA AIDA LOPEZ</b>	<b>261</b>
<b>195</b>	<b>CELSO HERNANDEZ</b>	<b>263</b>
<b>196</b>	<b>TOMAS REYES</b>	<b>264</b>
<b>197</b>	<b>ROSA ALVARADO</b>	<b>265</b>
<b>198</b>	<b>OSCAR SANTOS DIAZ</b>	<b>266</b>
<b>199</b>	<b>RAUL SANTOS DIAZ</b>	<b>267</b>
<b>200</b>	<b>ZOILA PEREIRA</b>	<b>268</b>
<b>201</b>	<b>JORGE PEREIRA</b>	<b>269</b>
<b>202</b>	<b>ARACELI TROCHEZ</b>	<b>270</b>
<b>203</b>	<b>HECTOR ORLANDO HERNANDEZ</b>	<b>271</b>
<b>204</b>	<b>CARLOS PEREIRA</b>	<b>272</b>
<b>205</b>	<b>VIRGINIA DIAZ</b>	<b>273</b>
<b>206</b>	<b>MIGUEL ANGEL TROCHEZ</b>	<b>274</b>
<b>207</b>	<b>ELIAS RAMIREZ</b>	<b>275</b>
<b>208</b>	<b>EMILIANO MENDEZ</b>	<b>276</b>
<b>209</b>	<b>DOMINGO VASQUEZ MEJIA</b>	<b>277</b>
<b>210</b>	<b>FRANCISCA MEJIA</b>	<b>278</b>
<b>211</b>	<b>JUAN ANGEL MILLA</b>	<b>279</b>
<b>212</b>	<b>PEDRO PAZ MENDEZ</b>	<b>280</b>
<b>213</b>	<b>JORGE PAZ MENDEZ</b>	<b>281</b>
<b>214</b>	<b>SILVANO PEREZ</b>	<b>284</b>
<b>215</b>	<b>OLMAN ECHEVERRIA</b>	<b>285</b>
<b>216</b>	<b>CRISTOBAL ALEMAN</b>	<b>286</b>
<b>217</b>	<b>JESUS REYES</b>	<b>287</b>
<b>218</b>	<b>MELVIN CANALES</b>	<b>288</b>
<b>219</b>	<b>ANIBAL SORTO</b>	<b>289</b>
<b>220</b>	<b>BRAULIO REYES</b>	<b>290</b>
<b>221</b>	<b>JOSE RAMIREZ</b>	<b>291</b>
<b>222</b>	<b>DUNIA REYES</b>	<b>292</b>
<b>223</b>	<b>EFRAIN SORTO</b>	<b>295</b>
<b>224</b>	<b>RENE HERNANDEZ</b>	<b>296</b>
<b>225</b>	<b>JOSE HUMBERTO</b>	<b>297</b>
<b>226</b>	<b>ANDRES ALVARADO</b>	<b>298</b>

227	JOSE CONCEPCION MEJIA	299
228	MERLIN NOLASCO	300
229	ALBA CHICAS	302
230	ALCIDEZ NOLASCO	303
231	ABILIO NOLASCO	304
232	ANDRES GOMEZ	305
233	MIRNA XIOMARA MEJIA	306
234	OSCAR ISABEL MEJIA	307
235	SALVADORA GONZALES	308
236	MANUEL PAZ	310
237	OVIDIO PAZ	311
238	GLADIS MILLA	312
239	MARIO MILLA	313
240	WILMER MILLA	314
241	JOSE NOLASCO	315
242	MARCO VASQUEZ HERNANDEZ	317
243	MARCELO REYES	318

### Boletas para recolectar datos básicos de la Comunidad

1. Nombre de Comunidad: LOS CAMINOS
2. Distancia en kms a la cabecera por carretera principal: 14.6 km

### 3. Tipo y situación de las vías de acceso terrestre:

Tipo De Vías De Acceso	Vías		Condiciones		
	Si	No	Buena	Regular	Mala
Pavimentada		X			
Todo De Tierra	X				X
Tierra En Verano		X			
Penetración	X				X

### 4. Presencia institucional en la comunidad: (públicas y privadas)

- ✓ ESCUELA JOSE CASTRO LOPEZ
- ✓ CENTRO DE SALUD LUIS DISCUA
- ✓ COAGRISAL
- ✓ KINDER

## 5. Nombres de todas las organizaciones existentes en la comunidad

- ✓ PATRONATO PRO MEJORAMIENTO
- ✓ JUNTA DE AGUA
- ✓ SOCIEDAD DE PADRES

## 6. Inversión social y productiva realizada en la comunidad durante

Nombre proyecto	Inversión en miles de lempiras por sector					Total
	Salud	Educai	Social	Vial	Productv	
<b>PAVIMENTACION 1120 METROS</b>				80,000		80,000
<b>PUPITRES PARA ESCUELA</b>		10,400				10,400
<b>REPARACION DE CALLE</b>				271,910		271,910
<b>TOTAL</b>						<b>362,310</b>

## 7. Infraestructura social existente en la comunidad

Tipo	Existencia		Tipo	Existencia	
	Si	No		Si	No
Vial:	X		<b>Salud:</b>	X	
<b>Km de carretera primaria</b>	3		CESAR	1	
<b>Km de carretera secundaria</b>	2		CESAMO		0
<b>Km de caminos de penetración</b>	2		Otros		0

Social:	X		<b>Educación:</b>	X	
<b>Hogar de ancianos</b>		0	CEPEMF		0
<b>Hogar de niños</b>		0	Kínder	1	
<b>Centros comunales</b>		0	Escuela primaria	1	
<b>Iglesia</b>	3		Centro básico		0
<b>Parques</b>		0	Colegio de Secundaria		0
<b>Canchas deportivas</b>		0	Centro de educación superior		0
<b>Centro social comunitario</b>		0	Centro de formación artesanal		0
Productiva:		X			
<b>Sistema de riesgo</b>		0			
<b>Centro Rurales de almacenamiento</b>		0			
<b>Silos Familiares</b>		0			

### 8.Principales rubros productivos de la comunidad y sus rendimientos promedios

Rubros Productivos	Rendimientos
<b>1.CAFE</b>	50 QUINTALES POR MZ
<b>2.YUCA</b>	150 CARGAS POR MZ
<b>3.FLOR</b>	-----
<b>4.CACAO</b>	-----

## CUADRO RESUMEN

### EL EDEN

DESCRIPCIÓN EDIFICACIONES	#
VIVIENDAS OCUPADAS	375
VIVIENDAS DESOCUPADAS	97
TOTAL	472
IGLESIAS	5
VIVIENDAS QUE NO DIERON INFORMACION	21
CENTRO COMUNAL	2
ESCUELA (COLEGIO, UNIVERSIDAD)	4
KÍNDER	1
CESAR-CESAMO	0
NEGOCIOS	28
EDIFICIO GUBERNAMENTAL	1
OTRAS	28

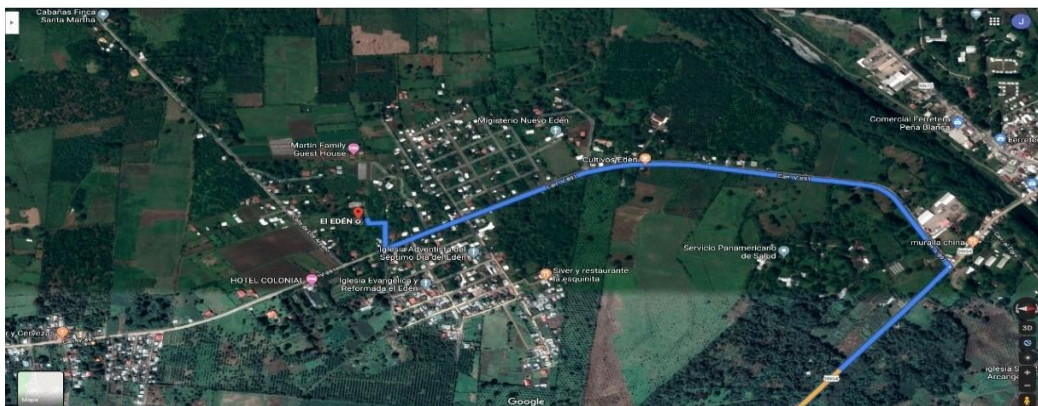

## EL EDEN

### MUNICIPALIDAD DE SANTA CRUZ DE YOJOA LISTADO DE CABEZAS DE FAMILIA IDENTIFICACION DE LAS VIVIENDAS: ALDEA EL EDEN

Nº	NOMBRES DE JEFE DE FAMILIA	Nº VIVIENDA
1	MISWARTZEN TRUBER	2
2	BARUCH GROBER	3
3	ENOS SNRUCK	4
4	PENDIENTE	6
5	CARINA ZELAYA	7
6	SUYAPA JANZON	9
7	CLAY COOLL	10
8	TEODORO MANUELES	12
9	JERSON ENAMORADO	13
10	MARIA RAPALO	14
11	JOSE ALEXANDER RAPALO	15
12	EDUIN DARIO RAPALO	16
13	ANTONIO ENAMORADO	17
14	JOSE RODRIGUEZ	18
15	EDGARDO ENAMORADO	19
16	JUAN GONZALES	20
17	RAMON DAVID	21
18	RAMON ENAMORADO	22
19	ELMER MEJIA	23
20	ERICK LOPEZ	24
21	HENRY ALVARENGA	25
22	JORGE ALBERTO CANO	29
23	JULIO DEL VALLE	31
24	ELMER CABALLERO	39
25	VICTOR MARUEL PONCE	46
26	ELENA CASTELLANOS	47
27	OLIVIA QUINTANILLA	48
28	SUYAPA ENAMORADO	49
29	PAULA MUÑOZ	50
30	JUSTO LEIVA	25
31	CHERLY RAPALO	54
32	ARMANDO CHAVEZ	55
33	ERMELINDA CHAVARRIA	57
34	MARGARITO GARCIA	59
35	OTILIO QUINTERO	60
36	DANIEL RIVERA	61
37	ORLANDO GIRON	62
38	JAIRO MARTINEZ	63

<b>39</b>	<b>RAMON LEIVA</b>	<b>65</b>
<b>40</b>	<b>ANTONIO LEIVA</b>	<b>68</b>
<b>41</b>	<b>EDWIN HERNANDEZ</b>	<b>69</b>
<b>42</b>	<b>YONI ARGUETA</b>	<b>71</b>
<b>43</b>	<b>ERMINIO VASQUEZ</b>	<b>73</b>
<b>44</b>	<b>MERLIN CASTELLON</b>	<b>74</b>
<b>45</b>	<b>KEVIN RAMIREZ</b>	<b>75</b>
<b>46</b>	<b>TELMA RAMIREZ</b>	<b>76</b>
<b>47</b>	<b>VIDAL LOPEZ</b>	<b>77</b>
<b>48</b>	<b>SANTOS MERLON</b>	<b>78</b>
<b>49</b>	<b>CRUZ NOHEMI SANTOS</b>	<b>79</b>
<b>50</b>	<b>MAXIMINA ESCOBAR</b>	<b>80</b>
<b>51</b>	<b>ANA ESCOBAR</b>	<b>81</b>
<b>52</b>	<b>ALBA LUZ ESCOBAR</b>	<b>82</b>
<b>53</b>	<b>FAUTINO IZAGUIRRE</b>	<b>83</b>
<b>54</b>	<b>VICENTA IZAGUIRRE</b>	<b>84</b>
<b>55</b>	<b>RAUL PALMA</b>	<b>85</b>
<b>56</b>	<b>BLANCA HERNANDEZ</b>	<b>87</b>
<b>57</b>	<b>NANCY GUEVARA</b>	<b>88</b>
<b>58</b>	<b>EDIN SABILLON</b>	<b>89</b>
<b>59</b>	<b>VICTORIA SALGADO</b>	<b>90</b>
<b>60</b>	<b>OLVIN SAGASTUME</b>	<b>91</b>
<b>61</b>	<b>DANIA CABALLERO</b>	<b>92</b>
<b>62</b>	<b>PEDRO ANTONIO VILLANUEVA</b>	<b>93</b>
<b>63</b>	<b>JOSE DANIEL DEL CID</b>	<b>94</b>
<b>64</b>	<b>ROBERTO ENRIQUE</b>	<b>95</b>
<b>65</b>	<b>FRANCISCO ROMERO</b>	<b>96</b>
<b>67</b>	<b>MARTA TURCIO</b>	<b>99</b>
<b>68</b>	<b>MARCO FINO</b>	<b>100</b>
<b>69</b>	<b>JUAN IZAGUIRRE</b>	<b>102</b>
<b>70</b>	<b>CARLOS SIERRA</b>	<b>103</b>
<b>71</b>	<b>OSCAR RAPALO</b>	<b>106</b>
<b>72</b>	<b>RICARDO CABALLERO</b>	<b>107</b>
<b>73</b>	<b>ELVIN ESCOBAR</b>	<b>108</b>
<b>74</b>	<b>GEOVANY FLORES</b>	<b>110</b>
<b>75</b>	<b>ELVIN PAZ</b>	<b>111</b>
<b>76</b>	<b>CRISTINA SANCHEZ</b>	<b>112</b>
<b>77</b>	<b>OMAR DARIO RECARTE</b>	<b>113</b>
<b>78</b>	<b>REBERTO ORELLANA</b>	<b>114</b>
<b>79</b>	<b>MISAEEL SAGASTUME</b>	<b>117</b>
<b>80</b>	<b>NOEMI HERNANDEZ</b>	<b>121</b>
<b>81</b>	<b>OLVIN AMAYA</b>	<b>122</b>
<b>82</b>	<b>DENIS SORTO</b>	<b>123</b>
<b>83</b>	<b>JOSE SANTOS</b>	<b>124</b>
<b>84</b>	<b>ALEXI BENITES</b>	<b>126</b>



<b>85</b>	ALEJANDRO BENITES	127
<b>86</b>	ANTONIO AMAYA	128
<b>87</b>	ADELAIDA CLAROS	130
<b>88</b>	DOMINGO AMAYA	131
<b>89</b>	FRANCIS GUARDADO	132
<b>90</b>	WALDO ARGUETA	133
<b>91</b>	ANTONIO GARCIA	134
<b>92</b>	MARLENI LEZAMA	135
<b>93</b>	ANTONIO HERNANDEZ	143
<b>94</b>	CRISTIAN PERDOMO	144
<b>95</b>	JOSE ADRIAN VASQUEZ	145
<b>96</b>	ARTURO LEIVA	146
<b>97</b>	ILVAN CASTELLANO	147
<b>98</b>	YENI GUEVARA	148
<b>99</b>	JULIO ADAN	149
<b>100</b>	ANTONIIO CASTRO	150
<b>101</b>	CAROLINA CABALLERO	151
<b>102</b>	RAFAEL OCHOA	152
<b>103</b>	MISAEEL OCHOA	154
<b>104</b>	MARINA ZEPEDA	157
<b>105</b>	MILIN ZELAYA	159
<b>106</b>	GASPAR ZAVALA	160
<b>107</b>	OLIVIA ZAVALA	161
<b>108</b>	FELIPE ZAVALA	162
<b>109</b>	LEONEL HERRERA	163
<b>110</b>	KEIVI LIZETH ROMERO	164
<b>111</b>	LAURA GUZMAN	165
<b>112</b>	SENOVIA PERDOMO	166
<b>113</b>	JEREMIAS MARTIN	167
<b>114</b>	ASELMO PINEDA	169
<b>115</b>	FRANCIS IZAGUIRRE	173
<b>116</b>	GUSTAVO MEJIA	174
<b>117</b>	JOSE ALEJANDRO VENITEZ	177
<b>118</b>	RAMON LOPEZ	179
<b>119</b>	GUADALUPE ZAVALA	180
<b>120</b>	JOSE ZAVALA	181
<b>121</b>	JOSE ANGEL DIAZ	182
<b>122</b>	YOBANI DIAZ	183
<b>123</b>	CARMINDA CASTELLANOS	185
<b>124</b>	RAMON CASTELLANOS	186
<b>125</b>	LAZARO BONILLA	192
<b>126</b>	DOMINGA PINEDA	193
<b>127</b>	MARIA ZAVALA	194
<b>128</b>	ELVIN OMAR CHIRINO	195
<b>129</b>	ANA PATRICIA FLORES	196

<b>130</b>	SONIA IVANIA	197
<b>131</b>	YOLANDA AMAYA	198
<b>132</b>	SILVANO DOMINGUEZ	199
<b>133</b>	GERMAN REYES	200
<b>134</b>	MILDONIO GRANADOS	201
<b>135</b>	OSMIN GRANADOS	202
<b>136</b>	MARIA BANEGAS	204
<b>137</b>	GERMAN REYES	205
<b>138</b>	LUIS TORREZ	206
<b>139</b>	GUILLERMO PINTO	208
<b>140</b>	LUISA RODRIGUEZ	209
<b>141</b>	GUILLERMO FERNANDEZ	210
<b>142</b>	DOLORES FIGUEROA	211
<b>143</b>	JOSE LUIS PADILLA	212
<b>144</b>	JESUS FLORES	213
<b>145</b>	JUAN ZALAYA	214
<b>146</b>	RICARDO PADILLA	217
<b>147</b>	JUAN PABLO DIAZ	218
<b>148</b>	FRANCISCA MOLINA	219
<b>149</b>	ENRIQUE SORTO	220
<b>150</b>	ADINA SORTO	221
<b>151</b>	DARKIN SORTO	222
<b>152</b>	ROBERTO DOMINGUEZ	223
<b>153</b>	LUIS REYES	224
<b>154</b>	YOBANI FLORES PADILLA	225
<b>155</b>	LUIS ADALID RODRIGUEZ	226
<b>156</b>	JOSE ORLANDO GRANADO	227
<b>157</b>	OSMAN GOMEZ	228
<b>158</b>	CARLOS BALDEMAR	229
<b>159</b>	DOLORES TABORA	230
<b>160</b>	MIRIAN RAMOS	232
<b>161</b>	MARINA REYES	233
<b>162</b>	MARCO REYES	234
<b>163</b>	KENIA REYES	235
<b>164</b>	NORMA CASTELLANOS	236
<b>165</b>	JORGE MOLINA	237
<b>167</b>	NORMA HERNANDEZ	238
<b>168</b>	CARLOS SERGIO RAMOS	239
<b>169</b>	ANTONIO MARADIAGA	240
<b>170</b>	NERI ALICIA	241
<b>171</b>	ANTONIO ARGUETA	242
<b>172</b>	ELVIN MAURICIO GOMEZ	244
<b>173</b>	JOSE DAVID VASQUEZ	245
<b>174</b>	ELVIRA VASQUEZ	246
<b>175</b>	ARMANDO ENAMORADO	248

<b>176</b>	JESSICA FUENTES	249
<b>177</b>	EDIN ALONZO GARCIA	250
<b>178</b>	ELVA FUNEZ	251
<b>179</b>	LEONEL MONTERROSA	252
<b>180</b>	CRISTIAN CASTELLANOS	253
<b>181</b>	ESTELA CASTELLANOS	254
<b>182</b>	CRISTINA FERNANDEZ	257
<b>183</b>	NORMA CASTELLANO	258
<b>184</b>	ISMAEL MONTERROSA	259
<b>185</b>	RENE JIMENEZ	261
<b>186</b>	MARLEN CASTELLANOS	163
<b>187</b>	ALEX TINOCO	264
<b>188</b>	DELMI NOHEMI JIMENEZ	265
<b>189</b>	RAMON PADILLA	266
<b>190</b>	LOSUE ALVARADO	267
<b>191</b>	DANIEL TERCERO	268
<b>192</b>	VICTOR ENAMORADO	269
<b>193</b>	LUCAS MARTINEZ	270
<b>194</b>	ANGEL ADALID MUÑOZ	271
<b>195</b>	SELVIN ENAMORADO	272
<b>196</b>	PENDIENTE	274
<b>197</b>	CESAR EDGARDO MEJIA	275
<b>198</b>	ALEXI BONILLA	276
<b>199</b>	ADELA REYES	277
<b>200</b>	DONALDO REYES	279
<b>201</b>	SERGIO ENAMORADO	280
<b>202</b>	JOSE QUINTANILLA	281
<b>203</b>	FRANCISCA FIGUEROA	283
<b>204</b>	REINA TRIMINIO	285
<b>205</b>	ARNOL BONILLA	286
<b>206</b>	VIDAL QUINTANILLA	287
<b>207</b>	OSCAR GUZMAN	288
<b>208</b>	ROSA BONILLA	289
<b>209</b>	ANGELICA CRUZ	290
<b>210</b>	GUILLERMO ARGUETA	292
<b>211</b>	FREDI MARCIA	294
<b>212</b>	FRANCISCO LOPEZ	295
<b>213</b>	JENARO FIGUEROA	296
<b>214</b>	VERNARDINO GOMEZ	297
<b>215</b>	CARMEN	298
<b>216</b>	OLVIN HERRERA	299
<b>217</b>	YURI CASTELLANOS	301
<b>218</b>	ALEJANDRO HERNANDEZ	308
<b>219</b>	DIGNA LOPEZ	309
<b>220</b>	JOSE LOPEZ	310

<b>221</b>	<b>RICARDO LOPEZ</b>	<b>311</b>
<b>222</b>	<b>KENIA LOPEZ</b>	<b>312</b>
<b>223</b>	<b>GREGORIO FIGUEROA</b>	<b>313</b>
<b>224</b>	<b>DORIS MOLINA</b>	<b>314</b>
<b>225</b>	<b>FAUSTINA CHAVARRIA</b>	<b>315</b>
<b>226</b>	<b>ERMELINDA QUINTANILLA</b>	<b>316</b>
<b>227</b>	<b>ALICIA MOLINA</b>	<b>317</b>
<b>228</b>	<b>FILOMENA FIGUEROA</b>	<b>318</b>
<b>229</b>	<b>JACOBO PADILLA</b>	<b>319</b>
<b>230</b>	<b>NELLY LEIVA</b>	<b>320</b>
<b>231</b>	<b>CARLOS LOPEZ</b>	<b>321</b>
<b>232</b>	<b>MARIA GARCIA</b>	<b>322</b>
<b>233</b>	<b>ALFONSO BONILLA</b>	<b>323</b>
<b>234</b>	<b>SALOME RODRIGUEZ</b>	<b>324</b>
<b>235</b>	<b>SUYAPA BONILLA</b>	<b>325</b>
<b>236</b>	<b>ARTURO FIGUEROA</b>	<b>327</b>
<b>237</b>	<b>SONIA CASTAÑEDA</b>	<b>328</b>
<b>238</b>	<b>MARIA GASPAR</b>	<b>329</b>
<b>239</b>	<b>RICARDO NOLASCO</b>	<b>330</b>
<b>240</b>	<b>MILTON ZELAYA</b>	<b>331</b>
<b>241</b>	<b>JOSE ZELAYA</b>	<b>332</b>
<b>242</b>	<b>ENMA ZELAYA</b>	<b>333</b>
<b>243</b>	<b>GONZALO ENAMORADO</b>	<b>334</b>
<b>244</b>	<b>EDGARDO CABALLERO</b>	<b>335</b>
<b>245</b>	<b>LESVIA MUÑOZ</b>	<b>337</b>
<b>246</b>	<b>CLAUDIA MARTINEZ</b>	<b>339</b>
<b>247</b>	<b>ALFREDO CABALLERO</b>	<b>341</b>
<b>248</b>	<b>JESUS MOLINA</b>	<b>342</b>
<b>249</b>	<b>OSMAN MUÑOZ</b>	<b>344</b>
<b>250</b>	<b>MARLON MARTINEZ</b>	<b>345</b>
<b>251</b>	<b>GOLDIN SORTO</b>	<b>346</b>
<b>252</b>	<b>ERLIN MONCADA</b>	<b>347</b>
<b>253</b>	<b>GONZALA ENAMORADO</b>	<b>348</b>
<b>254</b>	<b>MARIA HONDURAS</b>	<b>349</b>
<b>255</b>	<b>OSIRIS MOLINA</b>	<b>350</b>
<b>256</b>	<b>SERGIO ENAMORADO</b>	<b>352</b>
<b>257</b>	<b>ANIVAL ZUNIGA</b>	<b>354</b>
<b>258</b>	<b>BERTA ZEPEDA</b>	<b>355</b>
<b>259</b>	<b>OLIMPIA ROSALES</b>	<b>356</b>
<b>260</b>	<b>BERTA GIRON</b>	<b>362</b>
<b>261</b>	<b>XIOMARA MATAMOROS</b>	<b>363</b>
<b>262</b>	<b>SUYAPA GIRON</b>	<b>364</b>
<b>263</b>	<b>MIRIAN RODRIGUEZ</b>	<b>365</b>
<b>264</b>	<b>FREDI RODRIGUEZ</b>	<b>366</b>
<b>265</b>	<b>BETTA MOREIRA</b>	<b>367</b>

<b>267</b>	<b>MIGUEL ZELAYA</b>	<b>368</b>
<b>268</b>	<b>LESLY CABALLERO</b>	<b>369</b>
<b>269</b>	<b>JOSE EVELIO MEJIA</b>	<b>370</b>
<b>270</b>	<b>SAMUEL ZELAYA</b>	<b>371</b>
<b>271</b>	<b>HECTOR RODRIGUEZ</b>	<b>372</b>
<b>272</b>	<b>GRACIELA ENAMORADO</b>	<b>373</b>
<b>273</b>	<b>MARLENI MATAMOROS</b>	<b>375</b>
<b>274</b>	<b>SAMUEL ZELAYA</b>	<b>377</b>
<b>275</b>	<b>HECTOR CASTILLO</b>	<b>379</b>
<b>276</b>	<b>PENDIENTE</b>	<b>380</b>
<b>277</b>	<b>DAVID ARGUETA</b>	<b>381</b>
<b>278</b>	<b>ERMICENDA MOREIRA</b>	<b>382</b>
<b>279</b>	<b>OLGA PADILLA</b>	<b>384</b>
<b>280</b>	<b>ROSA PADILLA</b>	<b>385</b>
<b>281</b>	<b>DANIA</b>	<b>386</b>
<b>282</b>	<b>GABRIEL</b>	<b>387</b>
<b>283</b>	<b>MARIA MEJIA</b>	<b>388</b>
<b>284</b>	<b>ANTONIO GARCIA</b>	<b>389</b>
<b>285</b>	<b>NELI REYES</b>	<b>390</b>
<b>286</b>	<b>LIDIA VASQUEZ</b>	<b>391</b>
<b>287</b>	<b>NORA ZELAYA</b>	<b>392</b>
<b>288</b>	<b>ROSA PADILLA</b>	<b>393</b>
<b>289</b>	<b>CARLOS MANCIA TORO</b>	<b>395</b>
<b>290</b>	<b>ESPERANZA ZUARES</b>	<b>396</b>
<b>291</b>	<b>ELVA MEJIA</b>	<b>399</b>
<b>292</b>	<b>REINA MANCIA</b>	<b>400</b>
<b>293</b>	<b>BERTA COLMINIO</b>	<b>403</b>
<b>294</b>	<b>EILSON CALIX</b>	<b>404</b>
<b>295</b>	<b>MERLIN SORTO</b>	<b>405</b>
<b>296</b>	<b>ISMAEL GOMEZ</b>	<b>406</b>
<b>297</b>	<b>ROSENDO MOREIRA</b>	<b>408</b>
<b>298</b>	<b>JEREMIAS MANCIA</b>	<b>412</b>
<b>299</b>	<b>PLINIO LOPEZ</b>	<b>413</b>
<b>300</b>	<b>CONDIELO PADILLA</b>	<b>414</b>
<b>301</b>	<b>ERCILIO SORTO</b>	<b>415</b>
<b>302</b>	<b>OSCAR AMAYA</b>	<b>416</b>
<b>303</b>	<b>PABLO MONTERROSA</b>	<b>417</b>
<b>304</b>	<b>ALVALUZ PADILLA</b>	<b>418</b>
<b>305</b>	<b>ALEXIS FERNANDEZ</b>	<b>419</b>
<b>306</b>	<b>JOSE LEON</b>	<b>420</b>
<b>307</b>	<b>LESLI PINEDA</b>	<b>421</b>
<b>308</b>	<b>CLEMENTE ARGUETA</b>	<b>422</b>
<b>309</b>	<b>ISAURA ALVARADO</b>	<b>423</b>
<b>310</b>	<b>VICTOR MARTINEZ</b>	<b>424</b>
<b>311</b>	<b>DALRY AMAYA</b>	<b>425</b>

<b>312</b>	<b>MAURA AMAYA</b>	<b>426</b>
<b>313</b>	<b>SALVADOR ESCOBAR</b>	<b>427</b>
<b>314</b>	<b>IRMA SORTO</b>	<b>428</b>
<b>315</b>	<b>JOSE PADILLA</b>	<b>429</b>
<b>316</b>	<b>ADELA REYES</b>	<b>431</b>
<b>317</b>	<b>JOSE RAPALO</b>	<b>434</b>
<b>318</b>	<b>ROBERTO AMAYA</b>	<b>435</b>
<b>319</b>	<b>YONATHAN AMAYA</b>	<b>436</b>
<b>320</b>	<b>SALVADOR LOPEZ</b>	<b>437</b>
<b>321</b>	<b>ALAN AMAYA</b>	<b>438</b>
<b>322</b>	<b>LILIAN MATAMOROS</b>	<b>440</b>
<b>323</b>	<b>ORLIN FERNANDEZ</b>	<b>442</b>
<b>324</b>	<b>GERARDO HERRERA</b>	<b>443</b>
<b>325</b>	<b>JUAN ENAMORADO</b>	<b>444</b>
<b>326</b>	<b>CRISTOBAL MIÑOZ</b>	<b>445</b>
<b>327</b>	<b>ELSA ZELAYA</b>	<b>446</b>
<b>328</b>	<b>LEONEL HERRERA</b>	<b>447</b>
<b>329</b>	<b>ANTONIA GARCIA</b>	<b>448</b>
<b>330</b>	<b>ELSA VASQUEZ</b>	<b>449</b>
<b>331</b>	<b>MARIA VASQUEZ</b>	<b>450</b>
<b>332</b>	<b>ESPERANZA VASQUEZ</b>	<b>451</b>
<b>333</b>	<b>PAULA CABALLERO</b>	<b>452</b>
<b>334</b>	<b>SARA CABALLERO</b>	<b>453</b>
<b>335</b>	<b>SEBASTIANA GOMEZ</b>	<b>454</b>
<b>336</b>	<b>YENI SOSA CASTRO</b>	<b>455</b>
<b>337</b>	<b>VILMA MERCEDES</b>	<b>457</b>
<b>338</b>	<b>FELIX COREA</b>	<b>459</b>
<b>339</b>	<b>WALTER VIJIL</b>	<b>460</b>
<b>340</b>	<b>MODESTO VIJIL</b>	<b>461</b>
<b>341</b>	<b>SERGIO VIJIL</b>	<b>462</b>
<b>342</b>	<b>SILVIA VIJIL</b>	<b>463</b>
<b>343</b>	<b>HUAN SANCHEZ</b>	<b>464</b>
<b>344</b>	<b>RECARTEO SALINA</b>	<b>466</b>
<b>345</b>	<b>LINDA MESA</b>	<b>467</b>
<b>346</b>	<b>MARIO GOMEZ</b>	<b>469</b>
<b>347</b>	<b>MELVIN PINEDA</b>	<b>470</b>
<b>348</b>	<b>BRAYAN ZELAYA</b>	<b>471</b>
<b>349</b>	<b>CARLOS ZELAYA</b>	<b>472</b>
<b>350</b>	<b>EDUARDO ORELLANA</b>	<b>474</b>
<b>351</b>	<b>ROQUE DUBON</b>	<b>475</b>
<b>352</b>	<b>HERNAN BAUMAN</b>	<b>479</b>
<b>353</b>	<b>MARIO AMAYA</b>	<b>482</b>
<b>354</b>	<b>MARIO DUBON</b>	<b>484</b>
<b>355</b>	<b>CECILIA FELIU</b>	<b>485</b>
<b>356</b>	<b>PABLO FELIU</b>	<b>488</b>

357	CARLOS ALBERTO	492
358	ODILON FERNANDEZ	495
359	LUIS FERNANDEZ	496
360	PABLO FELIU	497
361	PETRONA VASQUEZ	499
362	OTONIEL GOMEZ	500
363	PENDIENTE	503
364	ARGENTINA TERUEL	505
365	JOSE PAZ	506
367	REINALDO FLORES	507
368	JOSE GARCIA	508
369	OLVIN SUAREZ	509
370	KENIA	512
371	ROSA AMELIA OSORTO	513
372	DELMIS RECARTE	514
373	LIDIA CANO	516
374	RONI CABALLERO	518
375	PENDIENTE	519
376	JORGE RAPALO	520
377	JORGE ALBERTO TROCHEZ	521

**Boletas para recolectar datos básicos de la Comunidad**

1. **Nombre de Comunidad:** EL EDEN
2. **Distancia en kms a la cabecera por carretera principal:** 34.2km
3. **Tipo y situación de las vías de acceso terrestre:**

Tipo De Vías De Acceso	Vías		Condiciones		
	Si	No	Buena	Regular	Mala
Pavimentada	X		X		
Todo De Tierra	X			X	
Tierra En Verano		X			
Penetración		X			

**4. Presencia institucional en la comunidad: (públicas y privadas)**

- ✓ ESCUELA CORAZON PARA HONDURAS
- ✓ CENTRO BASICO MODESTO CHACON
- ✓ ESCUELA LOS ZAETA PARA CRISTO
- ✓ CUERPO DE BOMBEROS
- ✓ ESCUELA PARA NIÑOS ESPECIALES
- ✓ KINDER BENJAMIN ZELAYA

## 5. Nombres de todas las organizaciones existentes en la comunidad

- ✓ PATRONATO PRO MEJORAMIENTO
- ✓ JUNTA ADMINISTRADORA DE AGUA
- ✓ MENONITAS
- ✓ SOCIEDAD DE PADRES (PASITOS DE ANGEL)
- ✓ SOCIEDAD DE PADRES

## 6. Inversión social y productiva realizada en la comunidad durante

Nombre proyecto	S	Inversión en miles de lempiras			Prod	Total
		Educac	Social	Vial		
BALASTREO				472,845.07		472,845.07
ALUMBRADO DE CAMPO DE FUTBOL			200,000			200,000
POSTES DE ALUMBRADO PUBLICO			143,458.59			143,458.59
PINURA DE LA ESCUELA		10,000				10,000
CERCO DE LA ESCUELA		200,000				200,000
ALUMBRADO DE LA IGLESIA CATOLICA			7,000			7,000
300 LAMINAS DE ZINC			30,000			30,000
						<b>1,063,303.66</b>

## 7. Infraestructura social existente en la comunidad

Tipo	Existencia		Tipo	Existencia	
	Si	No		Si	No
Vial:	X		Salud:		X



<b>Km de carretera primaria</b>	3		CESAR		0
<b>Km de carretera secundaria</b>	7		CESAMO		0
<b>Km de caminos de penetración</b>	1		Otros		0
Social:	X		<b>Educación:</b>	X	
<b>Hogar de ancianos</b>		0	CEPEMF		0
<b>Hogar de niños</b>	1		Kínder	1	
<b>Centros comunales</b>	2		Escuela primaria	3	
<b>Iglesia</b>	4		Centro básico	1	
<b>Parques</b>	0		Colegio de Secundaria		0
<b>Canchas deportivas</b>	2		Centro de educación superior		0
<b>Centro social comunitario</b>		0	Centro de formación artesanal		0
Productiva:		X			
<b>Sistema de riesgo</b>		0			
<b>Centro Rurales de almacenamiento</b>		0			
<b>Silos Familiares</b>		0			

#### 8. Principales rubros productivos de la comunidad y sus rendimientos

Rubros Productivos	Rendimientos
<b>1. VENTA DE GRAMA</b>	500,000 MT GRAMA POR AÑO
<b>2. RAMBUTÁN</b>	5,000 POR ARBOL

## CUADRO RESUMEN

### EL JARAL

DESCRIPCIÓN EDIFICACIONES	#
VIVIENDAS OCUPADAS	153
VIVIENDAS DESOCUPADAS	36
TOTAL	189
IGLESIAS	3
VIVIENDAS QUE NO DIERON INFORMACION	5
CENTRO COMUNAL	0
ESCUELA (COLEGIO, UNIVERSIDAD)	1
KÍNDER, CEPREB	1
CESAR-CESAMO	0
NEGOCIOS	8
EDIFICIO GUBERNAMENTAL	1
OTRAS	11

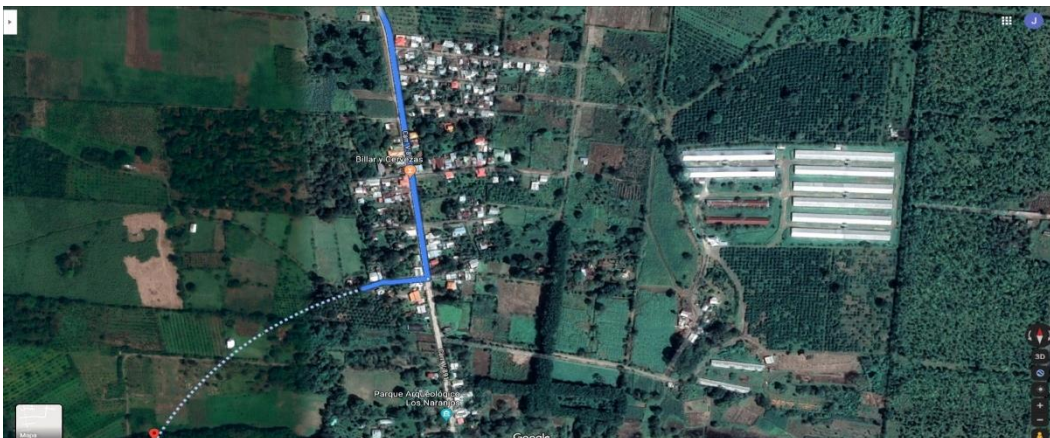
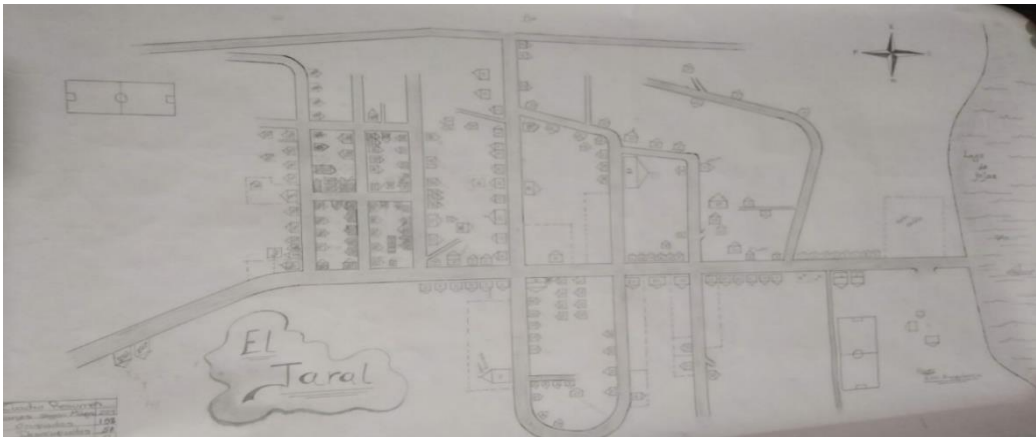

**EL JARAL**

**MUNICIPALIDAD DE SANTA CRUZ DE YOJOA**

**LISTA DE CABEZAS DE FAMILIA**

**IDENTIFICACION DE LAS VIVIENDAS, BARIO/COLONIA: EL JARAL**

<b>N °</b>	<b>NOMBRE DE JEFES DE FAMILIA</b>	<b>N° VIVIENDA</b>
1	MARTHA CRUZ	3
2	IRMA CRUZ	4
3	PASTORA CRUZ	5
4	JUAN CRUZ	6
5	LUIS CASTILLO	7
6	JUAN CARLOS CASTILLO	9
7	ENMA PINEDA	10
8	LUIS MUÑOZ	14
9	SALOMON VÁSQUEZ	15
10	OSCAR ADALI GOMEZ	18
11	JERONIMO RAPALO	19
12	ELIDA RAPALO	20
13	ONDYNA RAPALO	21
14	JOEGE RAPALO	22
15	BIRJINIA RAPALO	26
16	MARIA ISABELA CABALLERO	27
17	DARA CABALLERO	28
18	DEORA CABALLERO	29
19	MERSY CABALLERO	30
20	MAURA CALIX	31
21	ALFONZO RIVERA	34
22	REYNALDO PINEDA	35
23	TEREZA RAPALO	36
24	LUIS ORLANDO	37
25	PABLO RAPALO	39
26	ELIAS VAGAS	40
27	DARWIN A. TORRES	41
28	BESY CRUZ	43
29	HEBER LILIANA CRUZ	44
30	RAUL CRUZ	45
31	GILMA FUENTESN	46
32	IVAN MONTOLLA	47
33	OTONIEL GOMEZ SAGASTUME	48
34	WARTER SUAZO	49
35	OLLVIN NOEL ORELANA	50
36	CARLOS SUAZO	51
37	MARISOL MUÑOS	52
38	NERIN CASTRO	53

39	PABLO PINEDA	56
40	FREDY SABCHEZ	58
41	MARGARITA PINEDA	60
42	MARTA CASERES	62
43	ILIMI PINEDA	63
44	MARCO MEJIA	64
45	AMADO TURCIO	65
46	DANI CABALLERO	66
47	KELVIN CABALLERO	67
48	ISMAEL BARJAS	69
49	MARIA ENILA LOPEZ	70
50	LOURDEZ LARGETA	71
51	DAVID IRIAS	72
52	JOSE LOPEZ	77
53	RUBI FUNEZ	78
54	MARTA FERRERA	78
55	ELDER VARJAS	80
56	RIGO BERTO SARMIENTO	81
57	JOSE DOLORES VELASQUES	82
58	ADOLFO CABALLERO	83
59	MANUEL ARGETA	85
60	MARTHINA PINEA	86
61	MARIA GOMES	87
62	ARNOL ARGETA	88
63	LORENA ARGETA	89
64	ONORIA ARGETA	90
65	ROSA ARGETA	91
66	ANA CASCO	93
67	MANOLO ARGETA	94
68	ALFREDO ARGETA	95
69	ANGEL MONCADO	96
70	VICTOR RUFINO	98
71	ELOYNA CALIX	101
72	RUDES XIOMARA LOPEZ	103
73	MARIBEL PEREZ	104
74	ELSA CABRERA	105
75	OLGA VARGAS	106
76	YESICA ARGETA	107
77	ALEXANDRA REYES	109
78	RAMON GOMEZ	111
79	JOSE GAMES	113
80	LUIS MONTOLLA	114
81	SELVIN CALIX	115
82	MAURO MONCADO	116
83	ISABEL ARGETA	117
84	SUSANA PERDOMO	118
85	LOURDES DANCHEZ	119

86	MAARIA MUÑOZ	122
87	MELIDA TORRES	123
88	YUNIOR ALADI MEZA	125
89	MARLON LOPEZ	126
90	MARIA LOPEZ	127
91	ERIKA GARCIA	128
92	JUAN ARGETA	129
93	EBRIN ALBARADO	130
94	DILSIA MECIA	131
95	ADA MEJIA	132
96	REINA YIMENES	133
97	JUAN BARJAS	137
98	EMILIA RAMIRES	138
99	CARMEN MANUELES	139
100	LIDIA LAGOS RAPALO	140
101	JULIA MORALES	141
102	BIRJINI GONZALES	142
103	BLANCA MORALES	143
104	WILSON MORALES	144
105	MARIA LIMENEZ	145
106	MARTA ARGETA	147
107	RIGO PERDOMO	149
108	LELIS YOLANDA	150
109	MARTIN CALIX	151
110	ONOFE ENEVES	152
111	BANY MEDINA	153
112	MARIBEL PINEDA	154
113	PAULA PINEDA	155
114	LIDIO ALDEMAN FERNANDO	156
115	JOSE SUAZO	157
116	HERLIN OMAR SUAZO	158
117	ISMAEL PALMA	161
118	ROSA PERDOMO	162
119	MIRAMOR FERNANDES	163
120	SANTIAGO GOMES	165
121	ONILO CABALLERO	166
122	YOLANI RAMIRES	167
123	REYNA RAMIRES	168
124	ALEXI GARCIA	169
125	JEREMIAS OMOA	170
126	ESTELA MEJIA	171
127	ADOLFO MUÑOZ	172
128	GLORIA MEJIA	174
129	LIDIA MEDINA	175
130	JAVIER PERDOMO	176
131	ANA CARINA VARJAS	177
132	ARMANDO VAQUES	178

133	MARIA CASTELLANO	179
134	YESENIA YIMENES	180
135	NELSON SAGASTUME	181
136	EL GUALDINA SAGATUME	182
137	SOILA FERNANDEZ	183
138	MARIXA GUTIERRES	184
139	YOJANA GUTIERRE	185
140	FILOMENA ARGETA	187
141	JESI JIRON	188
142	MARIA PORTILLO	189
143	IDALIA PERDOMO	190
144	NELSON PINEDA	191
145	MARIA MUÑOZ	192
146	DEYSI CASTRO	193
147	LAUBRA CASTRO	194
148	ALLAN LESAMMY	195
149	ESTELA MEJIA	196
150	CARLOS RAMIRES	198
151	CONSUELO CABALLERO	199
152	NELY CABALLERO	200
153	RUBEN GARCIA	202
154	MARBIN RIVAS	203

### Boletas para recolectar datos básicos de la Comunidad

1. Nombre de Comunidad: EL JARAL
2. Distancia en kms a la cabecera por carretera principal: 34.8km
3. Tipo y situación de las vías de acceso terrestre:

Tipo De Vías De Acceso	Vías		Condiciones		
	Si	No	Buena	Regular	Mala
Pavimentada	X			X	
Todo De Tierra	X				X
Tierra En Verano		X			
Penetración		X			

#### 4. Presencia institucional en la comunidad: (públicas y privadas)

- ✓ INSTITUTO HONDUREÑO DE ANTROPOLOGIA Y HISTORIA
- ✓ ESCUELA LUIS LANDA
- ✓ KINDER EMERITO PINEDA

#### 5. Nombres de todas las organizaciones existentes en la comunidad

- ✓ JUNTA ADMINISTRADORA DE AGUA
- ✓ JUNTA DIRECTIVA PRO MEJORAMIENTO

#### 6. Inversión social y productiva realizada en la comunidad durante

Nombre proyecto	Inversión en miles de lempiras por sector					Total
	Salud	Educación	Social	Vial	Product	
MEJORAS AL KINDER		1,000				1,000
MEJORAMIENTO CANCHA DE FUTBOL			30,000			30,000
						<b>31,000</b>

#### 7. Infraestructura social existente en la comunidad

Tipo	Existencia		Tipo	Existencia	
	Si	No		Si	No
Vial:	X		<b>Salud:</b>		X
Km de carretera primaria	0.8		CESAR		0
Km de carretera secundaria	0.6		CESAMO		0
Km de caminos de penetración		0	Otros		0

Social:	X		<b>Educación:</b>	X	
<b>Hogar de ancianos</b>		0	CEPEMF	1	
<b>Hogar de niños</b>		0	Kínder		0
<b>Centros comunales</b>		0	Escuela primaria	1	
<b>Iglesia</b>	1		Centro básico		0
<b>Parques</b>		0	Colegio de Secundaria		0
<b>Canchas deportivas</b>	1		Centro de educación superior		0
<b>Centro social comunitario</b>		0	Centro de formación artesanal		0
Productiva:		X			
<b>Sistema de riesgo</b>		0			
<b>Centro Rurales de almacenamiento</b>		0			
<b>Silos Familiares</b>		0			

**8. Principales rubros productivos de la comunidad y sus rendimientos promedios**

<b>Rubros Productivos</b>	<b>Rendimientos</b>
<b>1.LIMON</b>	--
<b>2.RAMBUTAN</b>	--
<b>3.PESCA</b>	--
<b>4.PATASTE</b>	--
<b>5.TURISMO</b>	--



## CUADRO RESUMEN

### EL TIGRE

DESCRIPCIÓN EDIFICACIONES	#
VIVIENDAS OCUPADAS	300
VIVIENDAS DESOCUPADAS	40
<b>TOTAL</b>	<b>340</b>
IGLESIAS	04
VIVIENDAS QUE NO DIERON INFORMACION	16
CENTRO COMUNAL	0
ESCUELA (COLEGIO, UNIVERSIDAD)	1
KÍNDER	1
CESAR-CESAMO	0
NEGOCIOS	21
EDIFICIO GUBERNAMENTAL	0
OTRAS	22

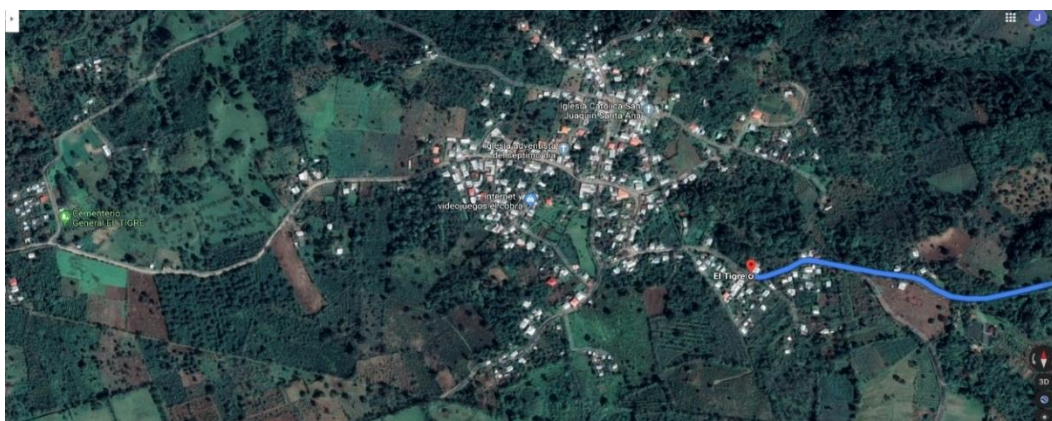
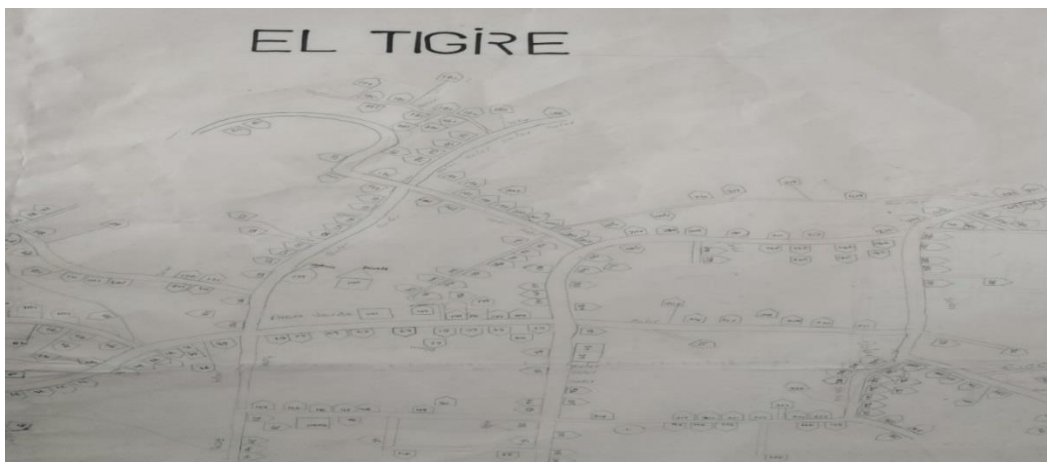

## EL TIGRE

### MUNICIPALIDAD DE SANTA CRUZ DE YOJOA LISTADO DE CABEZAS DE FAMILIA IDENTIFICACION DE VIVIENDAS: ALDEA EL TIGRE

Nº	NOMBRE DE JEFES DE FAMILIA	Nº VIVIENDA
1	SANTOS VARGAS SANCHES	1
2	LUIS RAMOS	2
3	MIGUEL CARDONA	4
4	BAUDILIO ACOSTA	6
5	JUAN MARQUEZ	9
6	AMBROSIO VAZQUEZ	10
7	MATILDE DIAZ	11
8	ANAIN CARDONA	14
9	DINNIS CASTILLOS	16
10	REIMUNDO MENDOZA	17
11	MARTHA DIAZ	18
12	JOSUE RODRIGUEZ	19
13	JAVIER SAGASTUME	21
14	ELVIN MENDOZA	22
15	SALVADOR DIAZ MAYA	23
16	SALVADOR MENDOZA DIAZ	24
17	WILFREDO DIAZ	25
18	BLANCA IRMA CHACON	27
19	CESIBEL GOMEZ	28
20	JOSE LUIS BARAHONA	30
21	MARIO ORELLANA	31
22	MARVIN CASTILLO	32
23	ADALINDA MENDOZA	33
24	LUIS RAMIREZ	34
25	JORGE ROMERO	35
26	ALEX ARNULFO ENRIQUEZ	36
27	JORGE HUMBERTO ENRIQUEZ	37
28	ARNULFO ENRIQUEZ LARREYNAGA	38
29	SAUL MENDOZA	39
30	MARCO MENDOZA	40
31	DAVID ORELLANA	41
32	RODOLFO ORELLANA	42
33	MARIA ANTONIA ORELLANA	43
34	VILMA CRUZ	46
35	MERCEDES MENDOZA	47
36	MARIA ARGUETA	48
37	VALENTINA CRUZ	49
38	AXALON MUNGUIA	50
39	EUCEBIO ORELLANA	51

40	DONALDPO GOMEZ	54
41	FRANCISCA MENDOZA	55
42	MARIA SANTOS AMAYA	57
43	LUIS CABALLERO	59
44	SANTOS SACARIAS	60
45	ARSENIO DIAZ	61
46	ROBINSON RAMOS	62
47	LESLY DIAZ	63
48	ANA ZELAYA	64
49	ROBERTO ZELAYA	65
50	FIDALELFO ORELLANA	66
51	ELIJIO ORELLANA	67
52	LUCIO DIAZ	68
53	ADALID RAMOS	70
54	KEVIN REYES	71
55	JOSE DE JESUS RAMOS	72
56	JESUS RAMOS	73
57	OLGA HERNANDEZ	74
58	WILSON RAMOS	75
59	JULIO RAMOS MOLINA	76
60	ANTONIOMENDOZA	79
61	LUIS ALONZO DIAZ	80
62	ALEX GARCIA	82
63	LASTENIA RAMOS	83
64	JOSE PABLO TORREZ	84
65	ANTONIO CRUZ	86
66	HERIBERTO DIAZ	87
67	ROSALIO DE DIAZ	89
68	ROLANDO CASTRO	91
69	ALEX AMAYA	92
70	SANTOS EUCEBIO SANCHES	93
71	OLMAN AMAYA	94
72	EXEQUIEL AMAYA	95
73	ROMAN AMAYA	96
74	TOLENTINO AMAYA	97
75	LASTENIA DIAZ	99
76	FRANCESCA PEREZ	100
77	BRAULIUO ZELAYA	101
78	ADAN MARTINEZ	102
79	JULIO RAMOS	103
80	SALOMON MENDOZA	105
81	JOSE RAMOS	106
82	RUBIDIA RAMOS	107
83	ALBA NOLASCO	108
84	JULIAN INESTROZA	109
85	CAMILO AMAYA	110
86	CONSUELO RAMIREZ	111

87	ERIBERTO MENDOZA	112
88	CARLOS ORELLANA TREJO	113
89	TRINIDAD PEREZ	114
90	NOLBERTO HERNANDEZ	115
91	CARLOS PEREZ	117
92	IDALIA PEREZ	119
93	RICARDO PEREZ	120
94	CARLOS MENDOZA	121
95	JAVIER CRUZ	122
96	VICTOR OMAR DIAZ	123
97	JOSE CARDONA	125
98	JARMIN NOEL CARDONA	126
99	JASLI AGUILAR	127
100	LILIAN DIAZ	128
101	KEVIN FLORES	129
102	DENNIS MENDOZA	130
103	CARLOS BAUTISTA	131
104	JULIA HERNANDEZ	133
105	SANTOS MARTINEZ	134
106	JUAN ALBERTO MENDOZA	136
107	BENJAMIN MENDOZA	137
108	JOSE ROZA MENDOZA	138
109	DANIEL DIAZ	140
110	JUAN AMAYA	141
111	ISABEL PINEDA	142
112	ROSARIO PINEDA	143
113	GABINO AMAYA	144
114	AGUSTINA MONTOLLA	145
115	ENRIQUE HERNANDEZ	146
116	MUNDO LOPEZ	147
117	ANGEL PINEDA	148
118	JOSE CRUZ MENDOZA	149
119	DOLORES CRUZ MENDOZA	151
120	OSIRIS RIVERA	153
121	ANTONIA HERNANDEZ	154
122	JUANA MENDOZA	155
123	DOMINGO MENDOZA	156
124	FAUSTINA MENDOZA	157
125	JOSE ANGEL MENDOZA	158
126	NELLY MENDOZA	162
127	TOMAZ MENDOZA	163
128	LUIS RAMIREZ	164
129	MANUEL SAENZ	165
130	FANNY MARTINEZ	166
131	MARIA MENDOZA	167
132	MIGUEL CARDONA	170
133	DOMINGS RIVERA	171

134	JOSE LUIS FLORES	172
135	LAZARO CARDONA	174
136	JOSE MARIA RASMOS	176
137	KAREN CASTELLANOS	177
138	CARMEN MENDOZA	178
139	JIMMI NELSON BONILLA	179
140	AGRIPINO BONILLA	180
141	ENRIQUE RIVAS	184
142	CARLOS SUNIGA	185
143	ERICK CASTILLO	186
144	EDWIN DIAZ	188
145	GERMAN MARTINEZ	189
146	FABIAN MENDOZA	191
147	ENA DIAZ	192
148	JOSE MARIA RAMOS	193
149	SANTIAGO CASTILLO RAMOS	194
150	FELIPE RAMOS	196
151	RAFAEL MENDOZA	197
152	JOSE ADAAN MENCIA	198
153	NERY GOMEZ	201
154	EXIBIA COREA	202
155	JORGE NERY GOMEZ	203
156	BELKI ROMERO	205
157	IGNACIO GOMEZ	206
158	ERIBERTO RODRIGUEZ	207
159	JOEL MARTINEZ	208
160	SANTIAGI HERRERA	209
161	SABAS MARTINEZ	210
162	JOSE DIEGO ORELLANA	211
163	FREDY DE DIOS	212
164	LUIS MARTINEZ	213
165	EMMA PAZ	215
166	GREVIL FERNANDEZ	216
167	JOSE DE LA CRUZ SAENZ	218
168	GUSTAVO SAENZ	219
169	OBIDIO SAENZ	220
170	WILFREDO SAENZ	221
171	ORBELINA SAENZ	222
172	LEANDRO ABEL REYES	223
173	FLORINDA SAENZ	224
174	PABLO SAENZ	226
175	OSCAR JSVIERR CASTELLANO	227
176	VIRGINIA BARAHONA	330
177	SUYAOA BARAHONA	231
178	MARIA EMMA BARAHONA	232
179	TORIBIA	234
180	MELVIN RODRIGUES	236

<b>181</b>	<b>EDWIN DOMINGUEZ</b>	<b>237</b>
<b>182</b>	<b>JOSE PERES</b>	<b>238</b>
<b>183</b>	<b>JOEL PEREZ</b>	<b>239</b>
<b>184</b>	<b>JOSE EFRAIN PEREZ</b>	<b>241</b>
<b>185</b>	<b>REYNALDO CASTILLO</b>	<b>242</b>
<b>186</b>	<b>WILMER CASTRO</b>	<b>243</b>
<b>187</b>	<b>REBECA VILLATORO</b>	<b>244</b>
<b>188</b>	<b>ROMULO PINEDA</b>	<b>245</b>
<b>189</b>	<b>MELIDA VARGAS</b>	<b>246</b>
<b>190</b>	<b>DAYSI MEJIA</b>	<b>247</b>
<b>191</b>	<b>MARIA LINA MARTINEZ</b>	<b>248</b>
<b>192</b>	<b>JUAN MARTINEZ</b>	<b>249</b>
<b>193</b>	<b>JUANA ALVARADO</b>	<b>250</b>
<b>194</b>	<b>MERSEDES MARAHONA</b>	<b>251</b>
<b>195</b>	<b>GREGORIO MENDOZA</b>	<b>252</b>
<b>196</b>	<b>PORFIRIO EUCEDA</b>	<b>253</b>
<b>197</b>	<b>CESAR MENCIA</b>	<b>254</b>
<b>198</b>	<b>CESAR RAMOS</b>	<b>255</b>
<b>199</b>	<b>OSCAR ORELLANA</b>	<b>256</b>
<b>200</b>	<b>SERGIO NAUN PAREDES</b>	<b>257</b>
<b>201</b>	<b>DOMINGO HERNANDEZ</b>	<b>258</b>
<b>202</b>	<b>IRMA CASTILLO</b>	<b>259</b>
<b>203</b>	<b>JAIME GOMEZ</b>	<b>260</b>
<b>204</b>	<b>DARIO PEREZ</b>	<b>261</b>
<b>205</b>	<b>MARCO ARTURO AYALA</b>	<b>263</b>
<b>206</b>	<b>HUMBERTO AYALA</b>	<b>264</b>
<b>207</b>	<b>ELENA MENDOZA</b>	<b>265</b>
<b>208</b>	<b>MARVIN MENDOZA</b>	<b>266</b>
<b>209</b>	<b>MARVIN RAMOS</b>	<b>268</b>
<b>210</b>	<b>LILA ALEMAN</b>	<b>269</b>
<b>211</b>	<b>ERICK GEOVANY</b>	<b>270</b>
<b>212</b>	<b>FREDISVINDO DIAZ</b>	<b>271</b>
<b>213</b>	<b>CORINA DIAZ</b>	<b>272</b>
<b>214</b>	<b>ORLANDO GAMEZ</b>	<b>273</b>
<b>215</b>	<b>ARNELO AYALA</b>	<b>275</b>
<b>216</b>	<b>LAURA SAEZS</b>	<b>277</b>
<b>217</b>	<b>WENDY PEREZ</b>	<b>278</b>
<b>218</b>	<b>GERMAN HERNANDEZ</b>	<b>279</b>
<b>219</b>	<b>DELMIS MENDOZA</b>	<b>281</b>
<b>220</b>	<b>MISVIDA DIAZ DIAZ</b>	<b>284</b>
<b>221E</b>	<b>EUCEBIA REYES</b>	<b>285</b>
<b>222</b>	<b>DIONICIO MENDOZA</b>	<b>287</b>
<b>223</b>	<b>MARCO TULIO RAMOSS</b>	<b>290</b>
<b>224</b>	<b>FAUSTINO DIAZ</b>	<b>291</b>
<b>225</b>	<b>ISRAEL BARAHONA</b>	<b>292</b>
<b>226</b>	<b>EMELINDA DIAZ</b>	<b>293</b>
<b>227</b>	<b>FAUSTINO DIAZ</b>	<b>295</b>

<b>228</b>	<b>FELIPE SANCHES</b>	<b>296</b>
<b>229</b>	<b>SANTOS ALVARADO</b>	<b>297</b>
<b>230</b>	<b>WILMER HERNANDEZ</b>	<b>298</b>
<b>231</b>	<b>ANTONIA ALVARADO</b>	<b>299</b>
<b>232</b>	<b>MANEL ALVARADO</b>	<b>300</b>
<b>233</b>	<b>MAXIMO PERAZA</b>	<b>301</b>
<b>234</b>	<b>CLENI DIAZ</b>	<b>302</b>
<b>235</b>	<b>JULIO MEJIA</b>	<b>303</b>
<b>236</b>	<b>TERESA ORELLANA</b>	<b>304</b>
<b>237</b>	<b>GUILLERMO DIAZ</b>	<b>305</b>
<b>238</b>	<b>ARLINGTON ALMENDARES</b>	<b>306</b>
<b>239</b>	<b>JUAN GRAABIEL VALLE</b>	<b>307</b>
<b>240</b>	<b>SANTOS CANTARERO</b>	<b>308</b>
<b>241</b>	<b>AURORA SORTO</b>	<b>309</b>
<b>242</b>	<b>FREDI NOLASCO</b>	<b>310</b>
<b>243</b>	<b>ALFREDO NOLASCO</b>	<b>311</b>
<b>244</b>	<b>CANDELARIO DIAZ</b>	<b>312</b>
<b>245</b>	<b>CONSEPCION RAMOS</b>	<b>313</b>
<b>246</b>	<b>LEONEL RIVAS SANCHES</b>	<b>314</b>
<b>247</b>	<b>ANIBAL MEJIA</b>	<b>315</b>
<b>248</b>	<b>ELSA DIAZ</b>	<b>316</b>
<b>249</b>	<b>GUADALIPE PERDOMO</b>	<b>317</b>
<b>250</b>	<b>ROBERTO ESCALANTE</b>	<b>318</b>
<b>251</b>	<b>LUIS ESCALANTE</b>	<b>319</b>
<b>252</b>	<b>JONY ESCALANTE</b>	<b>320</b>
<b>253</b>	<b>JORGE ALBERTO GARCIA</b>	<b>321</b>
<b>254</b>	<b>IGNACIO RAMOS</b>	<b>322</b>
<b>255</b>	<b>NEPTALY DIAZ</b>	<b>323</b>
<b>256</b>	<b>BRENDA RIVAS</b>	<b>324</b>
<b>257</b>	<b>NORMA DIAZ</b>	<b>325</b>
<b>258</b>	<b>SELVIN MENDOZA</b>	<b>326</b>
<b>259</b>	<b>BEDALID DIAZ</b>	<b>327</b>
<b>260</b>	<b>ROLANDO PARADA</b>	<b>328</b>
<b>261</b>	<b>INEZ YANEZ</b>	<b>329</b>
<b>262</b>	<b>LETICIA RAMOS</b>	<b>332</b>
<b>263</b>	<b>BAUDILIO AMAYA</b>	<b>334</b>
<b>264</b>	<b>LUIS ALONSO AMAYA</b>	<b>335</b>
<b>265</b>	<b>YORLIN MONTOYA</b>	<b>336</b>
<b>266</b>	<b>FRANSISCO RODRIGUES</b>	<b>337</b>
<b>2647</b>	<b>MARBEL AMAYA</b>	<b>338</b>
<b>268</b>	<b>BIRGILIO FLORES</b>	<b>339</b>
<b>269</b>	<b>OLVIN SAMUEL MENDOZA</b>	<b>340</b>
<b>270</b>	<b>JOSE PERALTA</b>	<b>341</b>
<b>271</b>	<b>DIMAS SORIANO</b>	<b>343</b>
<b>272</b>	<b>NIXSON FLORES</b>	<b>344</b>
<b>273</b>	<b>SANTIAGO HERNANDEZ</b>	<b>345</b>
<b>274</b>	<b>EULALIO RAMOS</b>	<b>346</b>



275	ISABEL MENDOZA	347
276	RAMIRO MARTINEZ	348
277	RAMON MENCIA	349
278	SIMEON DIAZ	350
279	RAAUL ORELLANA	351
280	FLORENTINO HERNANDEZ	353
281	YORLIN MONTOYA	354
282	ROSARIO RODRIGUES	355
283	RAMON ALVARENGA	356
184	JEOVANY AMAYA	357
285	JORGE FLORES	358
286	ANTONIO RODRIGUEZ	359
287	ANTONJO RODRIGUES	361
288	MIRNA HERNANDEZ	362
289	ARTURO DIAZ	363
290	PEDRO DIAZ	364
291	ESMERLYN ALVARENGA	365
292	MERARY FERNANDEZ	367
293	OSMIN AMAYA	368
294	NUVIA CASTLLO	370
295	MARCELINA LOPEZ	371
296	GABINO HERNANDEZ	374
297	ADRIAN PERAZA	376
298	MARIO PARATY	377
299	MARIO PERATY378	378

**Boletas para recolectar datos básicos de la Comunidad**

1. **Nombre de Comunidad:** EL TIGRE
2. **Distancia en kms a la cabecera por carretera principal:**16.5 km
3. **Tipo y situación de las vías de acceso terrestre:**

Tipo De Vías De Acceso	Vías		Condiciones		
	Si	No	Buena	Regular	Mala
Pavimentada		X			
Todo De Tierra	X				X
Tierra En Verano		X			
Penetración		X			

4. **Presencia institucional en la comunidad: (públicas y privadas)**
  - ✓ ESCUELA PEDRO NUFIO
  - ✓ KINDER SUPERACION INFANTIL



## 5. Nombres de todas las organizaciones existentes en la comunidad

- ✓ PATRONATO PRO MEJORAMIENTO
- ✓ JUNTA DE AGUA
- ✓ SOCIEDAD DE PADRES DE FAMILIA
- ✓ EMPRESA DE MOTO TAXIS
- ✓ COOPERATIVA DE CAMPECINOS

## 6. Inversión social y productiva realizada en la comunidad durante

Nombre proyecto	Inversión en miles de lempiras por sector					Total
	Salud	Educación	Social	Vial	Productiva	
<b>AGUA POTABLE</b>			6,000,000,000			6,000,000,000
<b>MEJORA ESCUELA</b>		2,500				2,500
<b>REPARACION DE CALLE</b>				169,000		169,000
						<b>6,000,171,500</b>

## 7. Infraestructura social existente en la comunidad

Tipo	Existencia		Tipo	Existencia	
	Si	No		Si	No
Vial:	X		<b>Salud:</b>		X
<b>Km de carretera primaria</b>	2.5		CESAR		0
<b>Km de carretera secundaria</b>	1		CESAMO		0
<b>Km de caminos de penetración</b>	0.5		Otros		0

Social:	X		<b>Educación:</b>	X	
<b>Hogar de ancianos</b>		0	CEPEMF		0
<b>Hogar de niños</b>		0	Kínder	1	
<b>Centros comunales</b>		0	Escuela primaria	1	
<b>Iglesia</b>	4		Centro básico	1	
<b>Parques</b>		0	Colegio de Secundaria		0
<b>Canchas deportivas</b>	1		Centro de educación superior		0
<b>Centro social comunitario</b>		X	Centro de formación artesanal		0
Productiva:		0			
<b>Sistema de riesgo</b>		0			
<b>Centro Rurales de almacenamiento</b>		0			
<b>Silos Familiares</b>		0			

### 8. Principales rubros productivos de la comunidad y sus rendimientos

Rubros Productivos	Rendimientos
<b>1.CAFE</b>	30 QUINTALES POR MZ
<b>2.YUCA</b>	80 QUINTALES POR MZ
<b>3.GRAMA</b>	1000 METROS POR MZ
<b>4.PLATANO</b>	600 TALLOS POR MZ
<b>5.MAIZ</b>	60 QUINTALES POR MZ

## CUADRO RESUMEN

### NUEVA ESPERANZA

DESCRIPCIÓN EDIFICACIONES	#
VIVIENDAS OCUPADAS	218
VIVIENDAS DESOCUPADAS	51
<b>TOTAL</b>	<b>269</b>
IGLESIAS	3
VIVIENDAS QUE NO DIERON INFORMACION	6
CENTRO COMUNAL	0
ESCUELA (COLEGIO, UNIVERSIDAD)	1
KÍNDER	1
CESAR-CESAMO	0
NEGOCIOS	13
EDIFICIO GUBERNAMENTAL	0
OTRAS	14

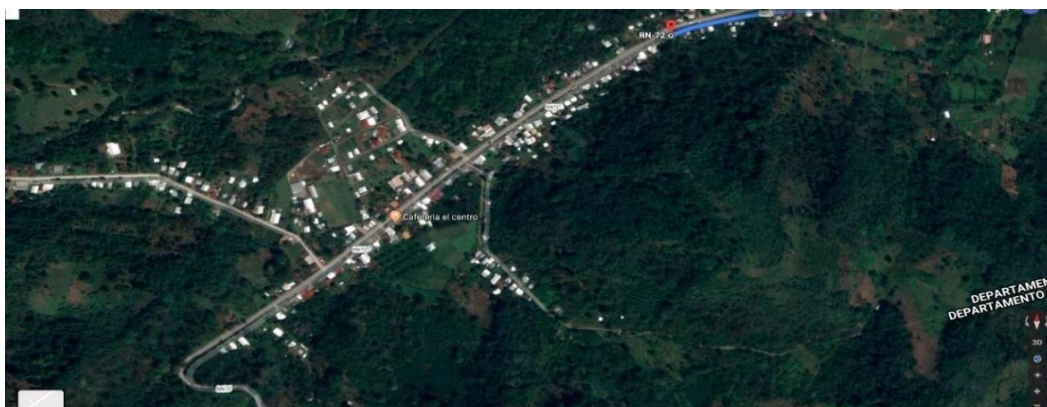
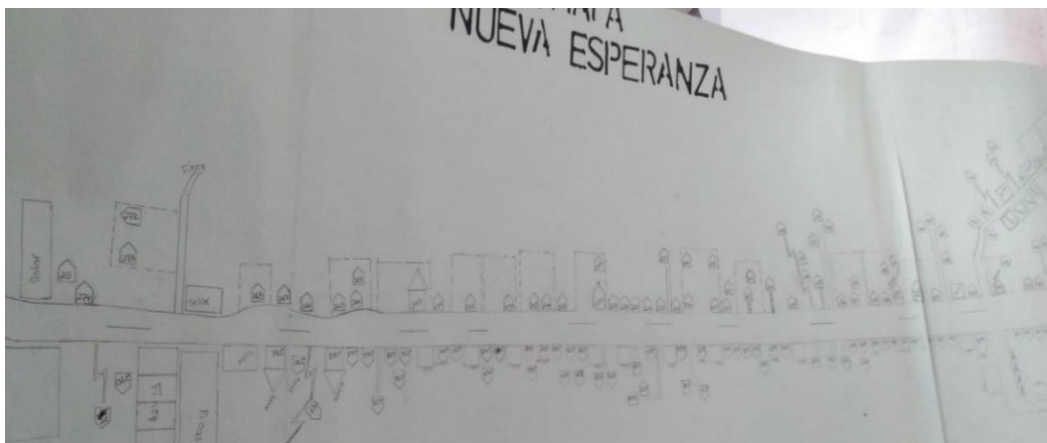

## NUEVA ESPERANZA

### MUNICIPALIDAD DE SANTA CRUZ DE YOJOA

#### LISTADO DE CABEZADOS DE FAMILIA

#### IDENTIFICACION DE LAS VIVIENDAS: ALDEA NUEVA ESPERANZA/PEÑA BLANCA

N°	NOMBRE DE JEFES DE FAMILIA	N° VIVIEN DA
1	JOSE DE LA CRUZ MEJIA	1
2	MARIA VERONICA MURILLO	2
3	GERSON ULICES FAJARDO	3
4	MARCOS GERARDO MEJIA	4
5	ELVIN OTONIEL MARTINEZ	6
6	CRUZ ALBERTO LOBO	7
7	JOSE ALEJANDRO	9
8	KATARINO MEJIA	11
9	MANUEL DE JESUS SUAZO	12
10	CAROLINA SUAZO	13
11	MARLON MARQUEZ	14
12	KAREN MORENO	15
13	ROSA SUAZO	16
14	DANY ANAEL MEJIA	17
15	ORLANDO MEJIA	18
16	OSCAR ARGUETA	20
17	SAMUEL SUAZO	24
18	VICTORIA RAMOS	25
19	JUAN CARLOS RAMOS	26
20	MELIDA SUAZO	27
21	GERMAN GARCIA	28
22	ELI MEJIA BAIDE	29
24	JAIRO MEJIA GARCIA3	30
25	SELSA RODRIGUEZ	31
26	FELIX ARMANDO GALEAS	32
27	DELIA RAMIREZ	34
28	ALBERTINA BENITEZ	35
29	JOSE EMANUEL BENITEZ	36
30	MARIA HERANDEZ	37
31	JOSE ANTONIA	38
32	JOSE GUZMAN	39
33	OSCAR RAMON MUÑOZ	40
34	GERARDINA SANTOS ALVARADO	41
35	GLORIA AVELAR	42
36	DELMÍ AGUILAR	43
37	CARLOS DANILO VELASQUEZ	44
38	KAREN BU	45
39	ENRIQUE ULLOA	46

40	ROBERTO DELGADO	48
41	SANTOS CRISTOBAL SUAZO	49
42	VICTORIA MARISELA SUAZO	50
43	LIDIA VILLANUEVA MONTERROSO	51
44	FRANCISCA RODRIGUEZ	52
45	VICTOR MANUEL ALEMAN	53
46	PABLO FERNANDEZ	54
47	DANI FERNANDEZ	55
48	KARLA FUENTES	56
49	ESMELI MALDONADO	57
50	ELVIA SUAZO	58
51	OMAR FERNANDEZ	59
52	JOAQUIN FERNANDEZ	60
53	ALBA LEIVA	61
54	RAMIRO PAZ	62
55	BERNARDA PAZ	63
56	MIGUEL ANGEL SUAZO	64
57	ELISA MUÑOZ	65
58	FRANKLIN DELGADO	66
58	KELVIN DELGADO	67
59	ADAN LOPEZ	68
60	LUIS ALONSO DELGADO	69
61	JORGE ALBERTO SARAVIA	70
62	ISIDRO SUAZO	71
63	RONEY RAMOS	72
64	LENIN BARAHONA	73
65	LENIS ARACELI	74
66	OLVI RAMOS	75
67	JOSE BARAHONA	76
68	EULALIO VEGA ROMERO	77
69	FRANCISCO SUAZO	78
70	VILMA MIRANDA	79
71	JOSE LEON RAMOS	80
72	HENRRY GOMEZ	81
73	HENRRY GOMEZ	82
74	MARIA AMPARO HERNANDEZ	84
75	MARIA DE JESUS FUNEZ	85
76	GUSTAVO RAMOS	86
77	DORA MARTINEZ	87
78	NEPTALI RAMOS	88
79	ROGER LEIVA	90
80	ELENA ERAXO	91
81	BLANCA CONTRERAS	92
82	PEDRO CONTRERAS	94
83	ENRIQUE ERAZO	95
84	MAYNOR LOPEZ	96
85	FREDY CONTRERAS	97

86	JAIME CONTRERAS	98
87	EDILBERTO CONTRERAS	99
88	RENE CONTRERAS	100
89	MANUEL RIVERA	101
90	ROSALIO MEJIA	103
91	JOSE ENCARNACION PONCE	104
92	POMPILIO MEJIA	105
93	RAMON FIGUEROA	106
94	Yamileth mejia	107
95	ALLAN MEJIA	109
96	FLORINDA MEJIA	110
97	MARTIN PERDOMO	114
98	JUAN MEJIA	116
99	JESUS LOPEZ	119
100	OSCAR RODRIGUEZ	120
101	TOMAS LOPEZ	122
102	MARIA ANTONIA HERNANDEZ	123
103	JOSE MEJIA	124
104	MARISELA REYES	126
105	VALENTINA PERDOMO	127
106	ANA ISCOA	128
107	FRANCISCO LEIVA	129
108	CARLOS RIVERA	130
109	MAURO VALLECILLO	131
110	ALVARADO AGUILAR	132
111	JULIAN PERDOMO	133
112	JOSE LUIS LAINEZ	134
113	JOSE GOMEZ	135
114	JOSE LAINEZ	136
115	EDILBERTO LAINEZ	137
116	CRISTINO CASTELLANOS	139
117	JESICA LOPEZ	140
118	NARCISO HERNANDEZ	143
119	JOSE MARIA CONTRERAS	144
120	MARTHA MUÑOZ	145
121	KARLA BARDAÑLES	146
122	JUAN MALDONADO	147
123	VICTORIA SABILLON	148
124	JOSE FERNANDEZ	149
125	GLADIS NOHEMI ULLOA	151
126	DELMIS MORENO	152
127	FANNY MARIA RUIZ	153
128	MIGUEL RUIZ	154
129	OSCAR REYES	157
130	DAVID GOMEZ	158
131	DAVID MEJIA	159
132	DANNY HERNANDEZ	160

133	GREGORIA RAMOS	161
134	JOSE RIVERA	162
135	SANTOS CHACON	163
136	DORIS MORENO	164
137	YADIARA MEJIA	165
138	LUCIANO GARCIA	166
139	SARA ORELLANA	167
140	LAZAROINEZROZA	170
141	JOHANA MEJIA CARBAJAL	172
142	ADAXI VEGA	174
143	SONIA CHICAS	175
144	ROSA FUNEZ	176
145	JESSICA CONTRERAS	177
146	MARIA DE EJSUS VELASQUEZ	178
147	SELVIN ZUNIGA	182
148	SUYAPA VASQUEZ	184
149	JUANA GOMEZ	185
150	TOMASA MARTINEZ	186
151	JOSEFA GOMEZ	187
152	JUAN ANGEL GOEZ	188
153	SUSUNA GOMEZ	189
154	JOSE LOPEZ	193
155	EUSEBIO MEJIA	194
156	OMAR RODRIGUEZ	195
157	BAUDILIO MEJIA	196
158	CARLOS ARMANDO MARTINEZ	199
159	ARMANDO MARTINEZ	200
160	REINA CONTRERAS	201
161	GERMAN CONTRERAS	202
162	BENANCIO CONTRERAS	203
163	AILYN SABILLON	204
164	SARA MEJIA	205
165	BLANCA OLIVA	206
166	SARA SABILLON	207
167	RUFINO SABILLON	208
168	REINALDO MUÑOZ	211
169	ALTAMIRA	212
170	IDALIA MUÑOZ	213
171	GUADALUPE LEIVA	214
172	LINDA LEIVA	215
173	ADONAY LOPEZ	216
174	JENNY MARISELA	217
175	RIGOBERTO TERUEL	218
176	JAIME MUÑOZ	220
177	JUAN VELASQUEZ	221
178	ALEX VELASQUEZ	222
179	IVAN VELASQUEZ	223

180	JUAN VELASQUEZ	224
181	PEDRO MALDONADO	225
182	MARIA FLORES	227
183	HERNAN MORENO	228
184	GERMAN GUZMAN	230
185	JUAN PONCE	231
186	MANUEL QUINTANILLA	232
187	DIEGO PONCE	233
188	MIGUEL RUIZ	234
189	SANTOS PINEDA	235
190	JORGE MUÑOZ	237
191	OLVIN PORTILLO	239
192	GLORIA VELAS	240
193	EDWIN MUÑOZ	241
194	MARTHA SABILLON	247
195	LUIS MUÑOZ	248
196	ANU NEWMAN	249
197	SANTOS GAMEZ	251
198	ADELA MUÑOZ	252
199	MARZO MUÑOZ	253
200	ELVIRA MUÑOZ	254
201	CARLOS QUINTANILLA	255
202	JOSE QUINTANILLA	256
203	ANGEL LUIS CASTRO	257
204	FLORENZA ALCERRO	263
205	JOSE MALDONADO	264
206	IRINEO DELGADO	265
207	EVER DELGADO	266
208	CECILIA RODRIGUEZ	274
209	ANTONIO MORENO	275
210	JOSE URBINA	276
211	CATALINA AMAYA	277
213	MARIA HERNANDEZ	278
214	SANTOS WILFREDO	281
215	NORMA VIJIL	282
216	WILFREDO MOLINA	283
217	JOSE MOLINA	284
218	JOSE HERNANDEZ	285
219	FRANCISCO MOLINA	286
220	CLAUDIA MOLINA	287
221	VICTOR PORTILLO	288
222	JESUS MOLINA	289
223	REINA MOLINA	290
224	TRINIDAD MOLINA	291
225	MARTHA MOLINA	292
226	MARCO TULIO FLORES	293
227	HECTOR RIVERA	294



## Boletas para recolectar datos básicos de la Comunidad

1. **Nombre de Comunidad:** NUEVA ESPERANZA
2. **Distancia en kms a la cabecera por carretera principal:** 37.2km
3. **Tipo y situación de las vías de acceso terrestre:**

Tipo De Vías De Acceso	Vías		Condiciones		
	Si	No	Buena	Regular	Mala
Pavimentada	X		X		
Todo De Tierra	X				X
Tierra En Verano					
Penetración	X				X

4. **Presencia institucional en la comunidad: (públicas y privadas)**
  - ✓ ESCUELA RURAL MIXTA MINERVA
5. **Nombres de todas las organizaciones existentes en la comunidad**
  - ✓ SOCIEDAD DE PADRES DE FAMILIA
  - ✓ JUNTA MUNICIPAL DE EXPORTADORES DE CAFÉ
  - ✓ PATRONATO PRO MEJOREAMIENTO
  - ✓ JUNTAD DE AGUA
  - ✓ COMISION DE AUDITORI
6. **Inversión social y productiva realizada en la comunidad durante**

Nombre proyecto	Inversión en miles de lempiras por sector					Total
	Salud	Educación	Social	Vial	Product	
PROYECTO DE AGUA			1,000,000			1,000,000
REPARACION TUMULOS				21,000		21,000
						<b>1,021,000</b>

## 7. Infraestructura social existente en la comunidad

Tipo	Existencia		Tipo	Existencia	
	Si	No		Si	No
Vial:	X		<b>Salud:</b>		X
<b>Km de carretera primaria</b>	2		CESAR		0
<b>Km de carretera secundaria</b>	4		CESAMO		0
<b>Km de caminos de penetración</b>	1		Otros		0
Social:	X		<b>Educación:</b>	X	
<b>Hogar de ancianos</b>		0	CEPEMF		0
<b>Hogar de niños</b>		0	Kínder	1	
<b>Centros comunales</b>		0	Escuela primaria	1	
<b>Iglesia</b>	3		Centro básico		0
<b>Parques</b>		0	Colegio de Secundaria		0
<b>Canchas deportivas</b>	1		Centro de educación superior		0
<b>Centro social comunitario</b>		0	Centro de formación artesanal		0
Productiva:	X				
<b>Sistema de riesgo</b>	1				
<b>Centro Rurales de almacenamiento</b>		0			
<b>Silos Familiares</b>		0			

## 8. Principales rubros productivos de la comunidad y sus rendimientos

Rubros Productivos	Rendimientos
<b>1. CAFÉ</b>	20 QUINTALES POR MZ
<b>2. BANANO</b>	40 TALLOS
<b>3. MAIZ</b>	8 CARGAS POR MZ
<b>4. FRIJOLES</b>	8 CARGAS POR MZ



## LOS NARANJOS

### MUNICIPALIDAD DE SANTA CRUZ DE YOJOA LISTADO DE CABEZADOS DE FAMILIA IDENTIFICACION DE LAS VIVIENDAS: ALDEA LOS NARANJOS

Nº	NOMBRE DE JEFES DE FAMILIA	Nº VIVIEND
1	BLANCA ROSA NOLASCO	01
2	GERARDO MUÑOZ	06
3	RICARDO JOEL AYALA	08
4	MARIA	09
5	MARIA LOURDEZ ERAZO	10
6	JUAN PABLO ARGUETA	13
7	JEFRI MUÑOZ	14
8	YEISON LEIVA	15
9	LUIZ ANTONIO SABILLON	27
10	JOSE NATANAEL LOPEZ	29
11	MARIA SANTOS FLORES	30
12	JOSE DILIO LOPEZ	31
13	ROMULO CARTAGENA	33
14	DUMA HERNANDEZ	35
15	RAFAEL ZUNIGA	36
16	MARCELA FERNANDEZ	41
17	BRENDA VENTURA	42
18	ADONAI CRUZ VENTURA	45
19	JOSE REINALDO ENAMORADO	48
20	JOSE ORLANDO REYES	49
21	SONIA ESPERANZA ENAMORADO	50
22	JORGE CHANG	54
23	AIDA ESMERALDA LEIVA	56
24	MERLIN OMAR ENAMORADO	57
25	MARIO LOPEZ	59
26	CRISTIAN ALEXANDER HERNANDEZ	60
27	DARIO CACHO	61
28	ANASTACIA MUÑOZ	62
29	RICARDO ENRRIQUE SABILLON	63
30	OMAR SABILLON	64
31	ERICK SABILLON	67
32	JOSE LUIZ SABILLON	69
33	JUAN PABLO LOPEZ CAMPOS	70
34	MARIA ROMANA LOPEZ CAMPOS	71
35	JOSE SABINO LOPEZ CAMPOS	72
36	JOSUE ADALID LOPEZ CAMPOS	73

37	CRECENCIO LOPEZ CAMPOS	74
38	OSCAR HERNANDEZ ALVARADO	75
39	ROQUE JACINTO ALVARADO	76
40	VICTOR MENDEZ	78
41	LESLY CAROLINA MENDEZ	79
42	CARLOS ROMAN ANDINO	81
43	ERICKA FLORES MONTERROSA	82
44	LESLY CARINA	83
45	JUNIOR JOSUE ZAVALA	87
46	HAIDE MEJIA MEJIA	90
47	ANDREA HERNANDEZ	91
48	FLORIBEL MARTINEZ	92
49	ANGEL RAMON CLAROS	93
50	JOSE DAVID ULLOA FERNANDEZ	94
51	MARIA AIDE CANO	95
52	ALONZO CARCAMO	96
53	ANGELICA PORTILLO	97
54	XIOMARA MORALES	98
55	SALVADOR GUSMAN	101
56	MARITZA MARADIAGA	102
57	MANUEL SANTOS RAMOS	104
58	JORGE ALBERTO CARCAMO	106
59	ANASTACIA VENTURA	107
60	DUNIA JEANETH PORTILLO	110
61	LUIS PORTILLO	111
62	MANUEL ANTONIO SANABRIA	112
63	OMAR ALBERTO GARCIA	113
64	LUIS RAFAEL SANCHEZ	115
65	JUAQUINA DOMINGUEZ	116
66	MANUEL MEMBREÑO	117
67	MARIA ANGELA LOPEZ	118
68	MELIDA TREJO	119
69	LUCY REYES	120
70	SANDRA ELIZABETH REYES	121
71	EVA ENRIQUETA LOPEZ	122
72	RONAL MARADIAGA	123
73	JUANA FRANCIS RODRIGUEZ	124
74	CARLOS	126
75	MARGARITA	129
76	CONCEPCION	130
77	ALONSO	131
78	EVER PINEDA PORTILLO	132
79	MARIA PORTILLO	133
80	CLEMENTE REYES	136
81	OMAR RAFAEL AVILA	139

<b>82</b>	WILMER OCHOA	141
<b>83</b>	CONCEPCION GUSMAN MARTINEZ	142
<b>84</b>	JOSE ANIBAL LEIVA	143
<b>85</b>	MARIA MAGDALENA MORENO	145
<b>86</b>	BLANCA REYES	147
<b>87</b>	BERNARDA ORELLANA	149
<b>88</b>	NELSON ADALID FLORES	150
<b>89</b>	CARLOS ALBERTO CASTILLO	151
<b>90</b>	FRANCISCO RAMIREZ MATUTE	152
<b>91</b>	GEOVANY	153
<b>92</b>	MARIO CLEMENTE REYES	154
<b>93</b>	EDWIN GALVEZ	155
<b>94</b>	SANTOS VIVIAN GALVEZ	156
<b>95</b>	KAREN ULLOA	157
<b>96</b>	FRANCISCA ULLOA	158
<b>97</b>	ERLIN ANTONIO HERNANDEZ	160
<b>98</b>	CESAR AUGUSTO HERNANDEZ	161
<b>99</b>	IRMA ISABEL GOMEZ	162
<b>100</b>	JOSE ALFREDO ULLOA SABILLON	163
<b>101</b>	BERNALDA EMERITA LOPEZ	165
<b>102</b>	GLORIA ZUNIGA	166
<b>103</b>	AMINTA LOPEZ GARCIA	170
<b>104</b>	DOUGLAS OCHOA	171
<b>105</b>	ROSA MELITA CONTRERAS	174
<b>106</b>	VICENTE CONTRERAS	175
<b>107</b>	ARGELIA ARGENTINA GOMEZ	178
<b>108</b>	FIDELINA GOMEZ CASTELLANOS	179
<b>109</b>	MARIA DE LA CRUZ CASTELLANOS	180
<b>110</b>	VICENTE LOPEZ	181
<b>111</b>	MARINA LOPEZ	182
<b>112</b>	OLGA SUYAPA	183
<b>113</b>	ALTAGRACIA JIMENEZ	185
<b>114</b>	SIXTO	187
<b>115</b>	JOSE NATAREN	190
<b>116</b>	DENIS EDGARDO ZUNIGA	191
<b>117</b>	WILMER ROMERO	192
<b>118</b>	DARWIN RAMOS	193
<b>119</b>	JOSE AMILCAR URREA	195
<b>120</b>	EDWIN BERTOTTI	197
<b>121</b>	DENIS MEJIA	198
<b>122</b>	FREDY VICENTE LOPEZ	200
<b>123</b>	VICTORIANO AYALA	201
<b>124</b>	MIRNA SUYAPA CRUZ	202
<b>125</b>	KARLA MORENO	203
<b>126</b>	JESICA ZUNIGA	204

<b>127</b>	<b>LOURDEZ MEJIA</b>	<b>206</b>
<b>127</b>	<b>ENMA CARCAMO</b>	<b>207</b>
<b>128</b>	<b>MARIO RAUL CHAVARIA</b>	<b>208</b>
<b>129</b>	<b>JULIAN SABILLON</b>	<b>209</b>
<b>130</b>	<b>CARLOS MARTINEZ</b>	<b>210</b>
<b>131</b>	<b>PASTORA GARCIA</b>	<b>211</b>
<b>132</b>	<b>HERMEGINIO CRUZ</b>	<b>212</b>
<b>133</b>	<b>SERGIO ADONAI PAZ</b>	<b>214</b>
<b>134</b>	<b>ROSA AYALA PUERTO</b>	<b>215</b>
<b>135</b>	<b>JOSE YUNIOR MARTINEZ</b>	<b>216</b>
<b>136</b>	<b>FREDY GOMEZ</b>	<b>218</b>
<b>137</b>	<b>MARGARITA CRUZ</b>	<b>219</b>
<b>138</b>	<b>MOISES ANDINO</b>	<b>220</b>
<b>139</b>	<b>MELVIN HERNANDEZ</b>	<b>221</b>
<b>140</b>	<b>VICENTE SEVILLA</b>	<b>223</b>
<b>141</b>	<b>VALESCA MARISELA FRANCO</b>	<b>224</b>
<b>142</b>	<b>HUMBERTO SUAZO</b>	<b>227</b>
<b>143</b>	<b>FRANKLIN JOSUE RUIZ</b>	<b>228</b>
<b>145</b>	<b>SERGIO LEIVA</b>	<b>229</b>
<b>146</b>	<b>MATIAS LEIVA</b>	<b>230</b>
<b>147</b>	<b>ROLANDO LEIVA</b>	<b>231</b>
<b>148</b>	<b>AURORA FERNANDEZ</b>	<b>232</b>
<b>149</b>	<b>OVIDIO LOPEZ RIVERA</b>	<b>233</b>
<b>150</b>	<b>MARIA MARGARITA MUÑOZ</b>	<b>234</b>
<b>151</b>	<b>ROLANDO HERNANDEZ</b>	<b>235</b>
<b>152</b>	<b>ALEXANDER NOLASCO</b>	<b>237</b>
<b>153</b>	<b>PABLO RIOS PERDOMO</b>	<b>238</b>
<b>154</b>	<b>NELSON ALEXANDER TINOCO</b>	<b>239</b>
<b>155</b>	<b>DAVID FERNANDEZ</b>	<b>241</b>
<b>156</b>	<b>ALEXANDER MOLINA</b>	<b>243</b>
<b>157</b>	<b>CARLOS ULLOA</b>	<b>244</b>
<b>158</b>	<b>MANUEL MUÑOZ</b>	<b>248</b>
<b>159</b>	<b>GONZALO ANTONIO PEEREZ</b>	<b>249</b>
<b>160</b>	<b>JIMY REYES</b>	<b>251</b>
<b>161</b>	<b>MARCO ANTONIO DOMINGUEZ</b>	<b>252</b>
<b>162</b>	<b>DONALDO GONZALES LOPEZ</b>	<b>253</b>

<b>163</b>	<b>FREDY ACOSTA</b>	<b>255</b>
<b>164</b>	ROGER GUIFARO	256
<b>165</b>	JUAN CARLOS ACOSTA	257
<b>166</b>	JUAN ACOSTA	259
<b>167</b>	JONATHAN ACOSTA	260
<b>168</b>	ROSA SANABRIA	263
<b>169</b>	MARIA YAMILETH LEIVA	264
<b>170</b>	YAMILETH GUSMAN	265
<b>171</b>	JOSE GUSMAN	266
<b>172</b>	NICOLAS SABILLON	267
<b>173</b>	MIRIAM PAZ	268
<b>174</b>	OLVIN CASTELLANOS	270
<b>175</b>	PEDRO RUIZ	271
<b>176</b>	LUIZ MIGUEL SILVA	272
<b>177</b>	MEISY YOJANA MEJIA	273
<b>178</b>	RAQUEL ULLOA	274
<b>179</b>	ALFREDO MUÑOZ	275
<b>180</b>	NAZARIA DOMINGUEZ	276
<b>181</b>	ANDRES ENAMORADO	277
<b>182</b>	FRANKLIN DIAZ	279
<b>183</b>	FRANCISCO MORENO	280
<b>184</b>	VICENTA RAMOS	281
<b>185</b>	WILFREDO MORENO	282
<b>186</b>	ALEXANDER ORELLANA	283
<b>187</b>	OSCAR ORLANDO ORELLANA	284
<b>188</b>	ENRY OBED ENAMORADO	285
<b>189</b>	BLANCA ESTELA ACOSTA	286
<b>190</b>	ESPERANZA	288
<b>191</b>	DORIS VENTURA	289
<b>192</b>	WENDY VENTURA	290
<b>193</b>	MARIA DEL CARMEN LOPEZ	296
<b>194</b>	JAVIER ALFREDO BUSTILLO	297
<b>195</b>	JOSE ALFREDO LOPEZ	298
<b>196</b>	MARGARITA SABILLON	301
<b>197</b>	HERNAN ANDRADE	302
<b>198</b>	BERNAVE	303
<b>199</b>	MARIA HERNANDEZ	306
<b>200</b>	ANTONIO ANDRADE	312
<b>201</b>	LORENZO	313
<b>202</b>	LILIAN ANDRADE	315
<b>203</b>	MARIA DE JESUS RAPALO	316
<b>204</b>	DONALDO ANDRADE RAPALO	317
<b>205</b>	HECTOR ENRIQUE MORENO	319
<b>205</b>	DARWIN MADRID	320



<b>206</b>	LILIAN MALDONADO	323
<b>207</b>	HEBER OMAR ANDINO	325
<b>208</b>	HEBER QUINTANILLA	326
<b>209</b>	SAMUEL PAZ	327
<b>210</b>	HERNAN LAGOS	328
<b>211</b>	JOSELIN PAZ	329
<b>213</b>	KELVIN OMAR CABALLERO	330
<b>214</b>	ODILIA RODRIGUEZ	331
<b>215</b>	DANIEL RODRIGUEZ	333
<b>216</b>	HORFILIA PERDONO	335
<b>217</b>	JOSE DANIEL RODRIGUEZ	336
<b>218</b>	SANDRA MARINA RODRIGUEZ	337
<b>219</b>	RIGOBERTO MENDOZA	338
<b>220</b>	SAMUEL CABRERA	339
<b>221</b>	JORGE ANDINO	340
<b>22</b>	LENIN ANDINO	341
<b>223</b>	DENIS NOLASCO	342
<b>224</b>	RUBEN LOPEZ	345
<b>225</b>	LEONIDAS MONTES	347
<b>226</b>	JUAN CARLOS PERDOMO	349
<b>227</b>	ROSA PERDOMO	351
<b>228</b>	ALLAN GERARDO AGUILAAR	352
<b>229</b>	OSCAR MORENO	353
<b>230</b>	EVANGELICA MEJIA	354
<b>231</b>	GREGORIO CABRERA	356
<b>232</b>	MARIA JULIANA	357
<b>233</b>	OVIDIO MORENO MORENO	358
<b>234</b>	JORGE MANUEL CRUZ	360
<b>235</b>	ALBERTO	362
<b>236</b>	MARIA FRANCISCA AVELAR	364
<b>237</b>	ARACELY AGUILAR	365
<b>238</b>	TERESA PINEDA	369
<b>239</b>	JONNY JOSUE RIOS	370
<b>240</b>	DELMIS SOFIA PERDOMO	371
<b>241</b>	CARLOS AGUIRRE	372
<b>242</b>	OVIDIO QUINTANILLA	373
<b>243</b>	JONNY ENAMORADO	374
<b>244</b>	SILVIA ESCOTO PEREZ	376
<b>245</b>	SANTOS ALMILCAR FERNANDEZ	380
<b>246</b>	ANTONIO CASTELLANOS	381
<b>247</b>	MARIA AMPARO MORENO	382
<b>248</b>	KEVIN EDUARDO MORENO	383
<b>249</b>	MAURO VALLECILLO	384
<b>250</b>	MIGUEL ANGEL ERAZO	386
<b>252</b>	RAUL CASTELLANOS	388

<b>253</b>	JUAN RAMON FERNANDEZ	389
<b>254</b>	NORBERTA RAMIREZ	391
<b>255</b>	JOSE ARMANDO ERAZO	392
<b>256</b>	SARA WHITE	393
<b>257</b>	JOAQUIN SOSA CORTES	394
<b>258</b>	SANTOS CORTES	395
<b>259</b>	JUSTINA MORENO	396
<b>260</b>	KERLIN MARADIAGA	397
<b>261</b>	RAUL LOPEZ	399
<b>262</b>	ARIEL ZELAYA	401
<b>263</b>	OLGA HERNANDEZ	403
<b>264</b>	JOSE ABEL MORENO	408
<b>265</b>	HEBER ACOSTA	409
<b>266</b>	ALMA MADRID	412
<b>267</b>	MARVIN LEIVA	413
<b>268</b>	GUADALUPE ROMERO	414
<b>269</b>	ADALILA CABALLERO	415
<b>270</b>	KARLA XIOMAARA GARCIA	417
<b>271</b>	GUILLERMINA GOMEZ	418
<b>272</b>	HENRY AGUILAR	419
<b>273</b>	JOSE ARMANDO LOPEZ	420
<b>274</b>	JOSE HECTOR CASTELLANOS	421
<b>275</b>	DAGOBERTO REYES LOPEZ	422
<b>276</b>	LILI ELIZABETH AVELAR	424
<b>277</b>	CINTHIA AVELAR	425
<b>278</b>	JUAN LUIZ AGUILAR	426
<b>279</b>	LUCIANO AGUILAR	427
<b>280</b>	JOGLIN MARADIAGA	431
<b>281</b>	MARIA FLORINDA MARTINEZ	434
<b>282</b>	MARCO ANTONIO LOPEZ	435
<b>283</b>	ADIN PERDOMO FERNANDEZ	436
<b>284</b>	JOSE LUIZ ORELLANA	438
<b>285</b>	NAUN ANTONIO TERUEL	439
<b>286</b>	ROBERTO ORELLANA	440
<b>287</b>	RUBEN ORELLANA	444
<b>288</b>	JOSE ULISES LOPEZ	445
<b>289</b>	BLANCA LIDIA ACOSTA	448
<b>290</b>	GENOVEVA HERNANDEZ	449
<b>291</b>	JOSE ANIBAL ENAMORADO	450
<b>292</b>	PABLO NAUN TORO	451
<b>293</b>	MARIA NELSY MEJIA	452
<b>294</b>	CANDIDO ROSA AGUILAR	453
<b>295</b>	ESPERANZA CASTELLANOS	454
<b>296</b>	AGUSTINA CASTELLANOS	455
<b>297</b>	GENARO ANTONIO GOMEZ	456

<b>298</b>	<b>LUIZ LOPEZ</b>	<b>457</b>
<b>299</b>	<b>JAVIER GUARDADO</b>	<b>458</b>
<b>300</b>	<b>HECTOR</b>	<b>459</b>
<b>301</b>	<b>MARIA TERESA HERNANDEZ</b>	<b>460</b>
<b>302</b>	<b>NATIVIDAD CASTILLO</b>	<b>461</b>
<b>303</b>	<b>JONATHAN MISAEL</b>	<b>463</b>
<b>304</b>	<b>JUAN CARLOS</b>	<b>465</b>
<b>305</b>	<b>JULIA COREA</b>	<b>467</b>
<b>306</b>	<b>DORIS MANZARIEGO</b>	<b>470</b>
<b>307</b>	<b>CRISTIAN ALEXIS LOPEZ</b>	<b>471</b>
<b>308</b>	<b>MANUEL AGUILAR</b>	<b>472</b>
<b>309</b>	<b>FLORENTINA</b>	<b>473</b>
<b>310</b>	<b>EUGENIO HERNANDEZ</b>	<b>474</b>
<b>311</b>	<b>MARIA DOLORES GUARDADO</b>	<b>475</b>
<b>312</b>	<b>HECTOR MELVIN M</b>	<b>476</b>
<b>313</b>	<b>DAMARIS KARINA</b>	<b>477</b>
<b>314</b>	<b>MILTON JAVIER</b>	<b>480</b>
<b>315</b>	<b>EDITH CLARISA CHAVEZ</b>	<b>483</b>
<b>316</b>	<b>LESQUI YANIDAS HERNANDEZ</b>	<b>484</b>
<b>317</b>	<b>LORENA JASMIN REYES</b>	<b>485</b>
<b>318</b>	<b>DUNIA MEZA</b>	<b>486</b>
<b>319</b>	<b>DAMARIS KARINA</b>	<b>487</b>
<b>320</b>	<b>RIGOBERTO TERUEL</b>	<b>488</b>
<b>321</b>	<b>KENIA CASTELLANOS</b>	<b>489</b>
<b>322</b>	<b>MARIA CRUZ</b>	<b>490</b>
<b>323</b>	<b>WILFREDO</b>	<b>492</b>
<b>324</b>	<b>MARVIN BONILLA</b>	<b>493</b>
<b>325</b>	<b>LUCIO MONTOYA</b>	<b>495</b>
<b>326</b>	<b>ELIO AVILA</b>	<b>496</b>
<b>327</b>	<b>BAIRON</b>	<b>501</b>
<b>328</b>	<b>ELIGIO HERNANDEZ</b>	<b>503</b>
<b>329</b>	<b>JOSE RAMOS</b>	<b>504</b>
<b>330</b>	<b>CRISTIANO</b>	<b>505</b>
<b>331</b>	<b>ALLAN SOSA</b>	<b>506</b>
<b>332</b>	<b>SANTOS CAMILO MOLINA</b>	<b>507</b>
<b>333</b>	<b>JONATHAN BAIDE</b>	<b>508</b>
<b>334</b>	<b>KAREN SOSA</b>	<b>510</b>
<b>335</b>	<b>OSCAR ARMANDO GUTIERRES</b>	<b>512</b>
<b>336</b>	<b>FELIX ALEXIS</b>	<b>513</b>
<b>337</b>	<b>ONEYDA SUYAPA ULLOA</b>	<b>514</b>
<b>338</b>	<b>BERNABE MORENO</b>	<b>515</b>
<b>339</b>	<b>NEPTALI MORENO</b>	<b>520</b>
<b>340</b>	<b>NORMA ESPERANZA CERRANO</b>	<b>521</b>
<b>341</b>	<b>SANTOS PERDOMO</b>	<b>522</b>
<b>342</b>	<b>SERGIO NOEL RODRIGUEZ</b>	<b>523</b>

<b>343</b>	MELINA MORENO	524
<b>344</b>	ORLANDO MORENO	525
<b>345</b>	ALDRI MADRID	526
<b>346</b>	ELENA CHAVARRIA	527
<b>347</b>	JOSE SALVADOR	531
<b>348</b>	JOSE VASQUEZ	532
<b>349</b>	OSISRIS LIOPEZ	533
<b>350</b>	EUCEBIO LOPEZ	534
<b>351</b>	ARSENIA PERDONO	535
<b>352</b>	CLAUDIA LOPEZ	536
<b>353</b>	JAIME RODRIGUEZ	537
<b>354</b>	ALFREDO RODRIGUEZ	538
<b>355</b>	JAIRO RODRIGUEZ	539
<b>356</b>	LUISA DIAZ	540
<b>357</b>	GLENIS ACOSTA	541
<b>358</b>	WALTER CHIUZ	542
<b>359</b>	CATALICIO CAMPOS	547
<b>360</b>	JOSE PORTILLO	549
<b>361</b>	JOSE ANIBAL	551
<b>362</b>	CECILIO FUENTES	554
<b>363</b>	DAVID ROJAS	556
<b>364</b>	DENNIS VELASQUEZ	557
<b>365</b>	DAVID MEJIA	561
<b>366</b>	MARCOS MEJIA	562
<b>367</b>	ROSA	564
<b>368</b>	FELIPE	566
<b>369</b>	MARIBEL HERNANDEZ	567
<b>370</b>	OMAR RIVERA	568
<b>371</b>	MANUEL VILLANUEVA	569
<b>372</b>	BENIGNO MUNOZ	571
<b>373</b>	ALFRDO HERNANDEZ	576
<b>374</b>	KNETH SANTAMARIA	577
<b>375</b>	DAMARIS GARCIA	578
<b>376</b>	DELMY GARCIA	581
<b>377</b>	JOSE SANCHEZ	582
<b>378</b>	JOSE CONTRERAS	583
<b>379</b>	CECILIA RODRIGUEZ	584
<b>380</b>	RICARDO RODRIGUEZ	586
<b>381</b>	FERNANDO CONTRERAS	590
<b>382</b>	DOUGLAS GILL	591
<b>383</b>	CECILIO	592
<b>384</b>	DARIO MUNOZ	593
<b>385</b>	BENIGNO MUNOZ	594
<b>386</b>	MARLENY FERNANDEZ	597
<b>387</b>	MIGUEL LEIVA	598

388	JOSE FIGUEROA	599
389	POFIRIO MONTES	600
390	MELVIN AGUILERA	601
391	CARLOS PERDOM	603
392	LUISA BUSTAMANTE	606
393	ANA MONTES	607
394	SANTOS FERNANDEZ	608
395	RICARDO ZUNIGA	609
396	ARACELY PAZ	610
397	MARIA OLIMPIA	612
398	LEONIDAS MONTES	613
399	MARIA RIVERA	614
400	MARINO RAMIREZ	616
401	BESSY DEL CID	617
402	MARIA DOMINGUEZ	618
403	ANA FLORES	623
404	MIRIAN RIVERA	624
405	EDUARDO ULLOA	625
406	OLVIN MUNOZ	627
407	MIRTILA ARGUETA	628
408	MARIA ARGUETA	629
409	OSCAR SABILLON	630
410	MARVIN CARDONA	631
411	PEDRO FUENTES	632
412	PEDRO CARDONA	633
413	ALEXANDER CARDONA	634
414	ROBERTO	635
415	ISRAEL CASTILLO	636
416	LIDIA RUIZ	637
417	MATEO TEJada	638
418	ALDO ENRIQUE TEJADA	640
419	GABRIEL RODRIGUEZ	641
420	REINA	642
421	HENRRY FERNANDEZ	643
422	JESUS ULLOA	644
423	JAIRO ALVARADO	646
425	DENNIS ALVARADO	647
426	EZEQUIEL	648
427	VIDAL AVILA	652
428	SEGUNDO RODAS	655
429	MENA	656
430	CLEMENTE	662

**Boletas para recolectar datos básicos de la Comunidad**

**1. Nombre de Comunidad: LOS NARANJOS**



## 7. Infraestructura social existente en la comunidad

Tipo	Existencia		Tipo	Existencia	
	Si	No		Si	No
Vial:	X		<b>Salud:</b>		X
<b>Km de carretera primaria</b>	205		CESAR		0
<b>Km de carretera secundaria</b>	6		CESAMO		0
<b>Km de caminos de penetración</b>	1.5		Otros		0
Social:	X		<b>Educación:</b>	X	
<b>Hogar de ancianos</b>		0	CEPEMF		0
<b>Hogar de niños</b>	1		Kínder	1	
<b>Centros comunales</b>	1		Escuela primaria	1	
<b>Iglesia</b>	7		Centro básico		0
<b>Parques</b>		0	Colegio de Secundaria		0
<b>Canchas deportivas</b>	3		Centro de educación superior		0
<b>Centro social comunitario</b>	1		Centro de formación artesanal		0
Productiva:		X			
<b>Sistema de riesgo</b>		0			
<b>Centro Rurales de almacenamiento</b>		0			
<b>Silos Familiares</b>		0			

## 8. Principales rubros productivos de la comunidad y sus rendimientos promedios

Rubros Productivos	Rendimientos
<b>1.CAFE</b>	18 QUINTALES POR MZ
<b>2.MAIZ</b>	30 QUINTALES POR MZ
<b>3FRIJLOL</b>	25 QUINTALES POR MZ

## CUADRO RESUMEN

### BUENOS AIRES

DESCRIPCIÓN EDIFICACIONES	#
VIVIENDAS OCUPADAS	403
VIVIENDAS DESOCUPADAS	88
<b>TOTAL</b>	<b>491</b>
IGLESIAS	8
VIVIENDAS QUE NO DIERON INFORMACION	17
CENTRO COMUNAL	0
ESCUELA (COLEGIO, UNIVERSIDAD)	1
KÍNDER	1
CESAR-CESAMO	0
NEGOCIOS	49
EDIFICIO GUBERNAMENTAL	0
OTRAS	33

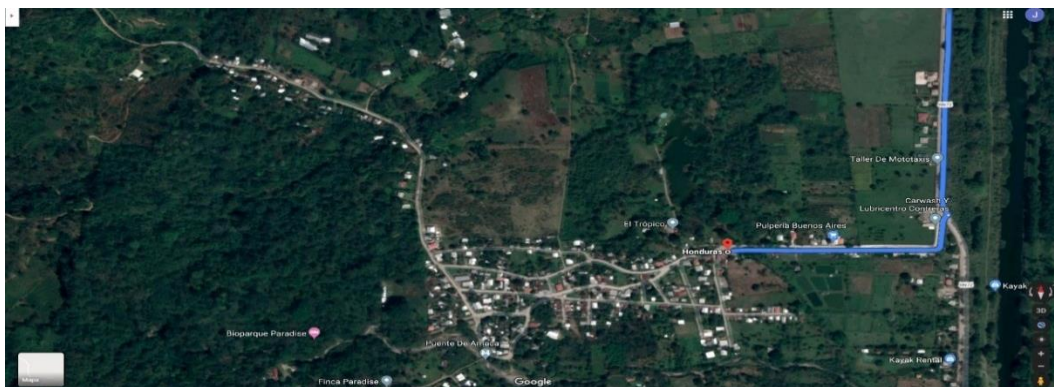



**BUENOS AIRES****MUNICIPALIDAD DE SANTA CRUZ DE YOJOA  
LISTADO DE CABEZADOS DE FAMILIA  
IDENTIFICACION DE LAS VIVIENDAS: ALDEA BUENOS AIRES**

<b>N°</b>	<b>NOMBRE DE JEFE DE FAMILIA</b>	<b>N° DE VIVIENDA</b>
1	HENRRY AMAYA	1
2	ANGELA VIDELIA	6
3	AMINTA ZELAYA	11
4	MARIBEL GUZMAN	14
5	CRISTHIAN ENAMORADO	13
6	PABLO MEJIA	15
7	SAUL CASTRO	16
8	APOLINARIO CASTRO	17
9	MARVIN CASTRO	18
10	NELSON CASTRO	19
11	ONEYDA PAZ	20
12	DENIS ELIAS ALVAREZ	21
13	MAURO RUBEN	22
14	ROGELIO ANTONIO	23
15	LUIS ALVAREZ	24
16	GERSON ALVAREZ	25
17	NORMAN CARDONA	28
18	ROGER FLORES	29
19	WILFREDO CASTELLANOS	30
20	JIMMY JUAREZ	32
21	MARIA HERNANDEZ	33
22	ISMAEL RAMOS	35
23	SARA MALDONADO	41
24	KATHERIN RAMIREZ	42
25	DIGNA CASTELLON	43
26	TANIA AMAYA	44
27	JUAN CONTRERAS	51
28	JUAN CONTRERAS	53
29	JUAN RAMON CACERES	55
30	MARISELA FERNANDEZ	57
31	GROSVIN MARTINEZ	58
32	KELVIN MARTINEZ	59
33	SANTIAGO MARTINEZ	60
34	ABELINO MARTINEZ	61
35	KELVIN MARTINEZ	64

36	CRUZ GARCIA	66
37	LEONEL ALBERTO	67
38	MARIA DE LA CRUZ	68
39	SAIRA ALVARADO	70
40	RENAN ALVARADO	71
41	DORIS ALVARADO	72
42	JUAQUINA LEIVA	73
43	ISABEL VALLECILLO	74
44	MAYCOLL VALLECILLO	75
45	NELSON FLORES	76
46	MARIBEL FLORES	77
47	SARA FERNANDEZ	78
48	BEATRIZ VENTURA	79
49	VICTORIANO LOPEZ	81
50	BERNARDINA MALDONADO	82
51	SAYUPA MALDONADO	88
52	FRANCISCO LOPEZ	89
53	ANTONIO MALDONADO	92
54	ELAZAR MEJIA	94
55	ISRAEL GUERRERO	96
56	LILIAN BARDALES	97
57	YOLANDA BARDALES	98
58	PABLO BARDALES	99
59	ANY FLORES	100
60	SUYAPA GUERRERO	101
61	NORA MALDONADO	105
62	JUAN PAGUADA	106
63	JOSE QUINTANILLA	107
64	JOSUE FERNANDEZ	108
65	MANUEL MENDEZ	109
66	DARIO LEIVA	114
67	BRANDY SABILLON	115
68	REYNALDO ULLOA	117
69	LARISA FUENTES	118
70	WILMER LOBO	119
71	DANIEL SALINAS	121
72	JULIA MENDOZA	122
73	NEPTALY MONROY	123
74	JUANA ALVALLERO	124
75	VICTOR CUEVAS	125
76	FLOR CACERES	126
77	YOLANDA LIMAS	127
78	MARTHA ARAQUES	128

79	HECTOR VASQUEZ	129
80	MARVIN MEDINA	130
81	RUBENIA MASARIEGOS	131
82	JUAN GARCIA	132
83	MARIA ELENA REYES	133
84	EVA VASQUEZ	134
85	LUIS BARDALES	135
86	BAIRON RODRIGUEZ	136
87	DOROTEA GARCIA	137
88	JONATHAN GOMEZ	138
89	ESTELA VENTURA	139
90	VICTOR ZELAYA	140
91	SELVIN VASQUEZ	141
92	LUCIA HERNANDEZ	142
93	NAPOLEON MEJIA	144
94	ELDER PORTILLO	145
95	JOSE PERDOMO	146
96	ERMELINDA MUÑOZ	147
97	EDGARDO RIVAS	148
98	LONVARDO LEMUS	150
99	DIONICIO MURILLO	152
100	HERIBERTO CASTRO	153
101	ROSA RIOS	154
102	LIDIA MARTINEZ	155
103	MIGUEL FUGON	157
104	LASTENIO ORELLANA	158
105	Gloria López	159
106	MELVIN GOMEZ	160
107	SAMUEL FLORES	164
108	CESAR FLORES	165
109	FLORINDA BENITEZ	169
110	JESUS ZUNIGA	170
111	JORGE MEJIA	173
112	ABIGAIL MEJIA	174
113	ROBERTO TURCIOS	176
114	FERNANDO GUERRERO	177
115	NORMA MOLINA	178
116	LUZ MORENO	179
117	DIANA GOMEZ	180
118	ARGENTINA DOMINGUEZ	181
119	MAINOR BARDALES	182
120	EDUARDO MEDINA	183
121	WENDY MEDINA	184

122	JOEL MEDINA	185
123	AURELIO MARADIAGA	186
124	CARLOS FLORES	187
125	JOSE GOMEZ	188
126	JESUS DEL CID	190
127	ANTONIO GUERRERO	194
128	ZOYLA TEJADA	195
129	WENDY TORRES	197
130	ANDRES CASTRO	198
131	MARIA VASQUEZ	199
132	MIGUEL SAGASTUME	200
133	OSBALDO MARTINEZ	201
134	SANTOS SABILLON	202
135	BELTRAN VASQUEZ	203
136	KEILYN VASQUEZ	204
137	FANY SALINAS	206
138	MARIA RIVERA	207
139	RUFINO ENAMORADO	208
140	JORGE ENMOARDO	209
141	JAIME MORENO	210
142	XIOMARA ZEPEDA	211
143	ROSA ARRIAGA	212
144	CARMINADA DOMINGUEZ	213
145	GERMAN MEJIA	215
146	ELEVI LOPEZ	216
147	LUCIO PERDOMO	217
148	DONALDO PERDOMO	219
149	DEYSI DEL CID	222
150	NELLY ENAMORADO	223
151	ZOYLA MALDONADO	226
152	SANTOS SALINAS	228
153	HENRY GUERRERO	229
154	DEISY MALDONADO	230
155	YOBANI MEJIA	231
156	MIGUEL ANGEL MEJIA	232
157	DIONICIO DE JESUS	233
158	JULIO CASTELLANOS	234
159	EDUIN OYUELA	236
160	MARIO FUNEZ	239
161	MARIA FUNEZ	240
162	JOSE ANGEL FERNANDEZ	242
163	CRUZ PERDOMO	243
164	ANTONIO PERDOMO	244

<b>165</b>	TERESA PERDOMO	245
<b>166</b>	BRIGIDA GARCIA	246
<b>167</b>	GUSTAVO ROMERO	247
<b>168</b>	GERSON ROMERO	248
<b>169</b>	EFRAIN CANTARERO	249
<b>170</b>	SELVIN GONZALES	250
<b>171</b>	REYNA ORELLANA	251
<b>172</b>	CARLOS DOMINGUEZ	252
<b>173</b>	LUIS VASQUEZ	253
<b>174</b>	CARLOS TAVORA	254
<b>175</b>	YONI CONTRERAS	255
<b>176</b>	MANUEL CONTRERAS	256
<b>177</b>	REYNA MARIA GUERRERO	257
<b>178</b>	FERNANDO SABILLON	259
<b>179</b>	LUSIANO HERNANDEZ	261
<b>180</b>	ALICIA CANTARERO	262
<b>181</b>	ROSA ARGUETA	263
<b>182</b>	EDIN LOPEZ	264
<b>183</b>	JORGE AMADO NUÑEZ	265
<b>184</b>	NELSON SAGASTUME	266
<b>185</b>	NEPTALI DEL CID	267
<b>186</b>	ANGELA VILLANUEVA	268
<b>187</b>	ALLAN MEJIA	271
<b>188</b>	CORINA PINEDA	272
<b>189</b>	YOBANI MARADIAGA	273
<b>190</b>	NICOLAS ACOSTA	274
<b>191</b>	BRAYAN LEMUS	275
<b>192</b>	JOSE REYES	276
<b>193</b>	CRISTHIAN PERDOMO	277
<b>194</b>	MARLENI CARIAS	278
<b>195</b>	NOE MOISES CASTILLO	279
<b>196</b>	CINDY DEL CID	280
<b>197</b>	EVER CASTILLO	281
<b>198</b>	JOSE LEONEL JUAREZ	282
<b>199</b>	ARMANDO DOMINGUEZ	283
<b>200</b>	LEVI MATEO	284
<b>201</b>	SANTO PADILLA	281
<b>202</b>	RUDI LOPEZ	286
<b>203</b>	BERTILIA BARAHONA	287
<b>204</b>	GUADALUPE PERDOMO	288
<b>205</b>	SELVIN MARADIAGA	291
<b>206</b>	JOSE MARTINEZ	292
<b>207</b>	FRANCISCA TORRES	293

<b>208</b>	MARLIN RIVAS	294
<b>209</b>	PABLO GIRON	295
<b>210</b>	TERESA FUNEZ	296
<b>211</b>	NOLVIA JUAREZ	297
<b>212</b>	JUSTO REYES	298
<b>213</b>	RONY ALDANA	299
<b>214</b>	DAVID DIAZ	300
<b>215</b>	MARIA ESTELA	301
<b>216</b>	MIGUEL PAREDES	302
<b>217</b>	CARMINDA PADILLA	303
<b>218</b>	DANELIA LOPEZ	304
<b>219</b>	DORIS SOSA	305
<b>220</b>	MARIA PERDOMO	307
<b>221</b>	MELVIN CASTILLO	308
<b>222</b>	MAYNOR LEIVA	309
<b>223</b>	WILFREDO MALDONADO	310
<b>224</b>	GERARDO ERAZO	311
<b>225</b>	CARLOS GUERRERO	313
<b>226</b>	ANSELMO REYES	314
<b>227</b>	HENRRY MARTINEZ	316
<b>228</b>	ADONAY RIVERA	319
<b>229</b>	MIGUEL RUBIO	321
<b>230</b>	BENICIA MUÑOZ	322
<b>231</b>	ORTENCIA LOPEZ	323
<b>232</b>	MARIA VASQUEZ	324
<b>233</b>	AURELIO ALVARADO	325
<b>234</b>	ARCENIO MANCIA	326
<b>235</b>	ELLVIRA GARCIA	327
<b>236</b>	MIRNA CASTRO	328
<b>237</b>	EDMIGDIO GARCIA	329
<b>238</b>	OLVIN GARCIA	330
<b>239</b>	GEOVANY FERNANDEZ	331
<b>240</b>	JUANA GUERRERO	333
<b>241</b>	DELMER REYES	334
<b>242</b>	IGNACIO MEMBREÑO	335
<b>243</b>	MARIA SANTO	336
<b>244</b>	FLOR ARITA	337
<b>245</b>	MIGUEL GARCIA	338
<b>246</b>	GLORIA ENAMORADO	339
<b>247</b>	GILBERTO MARTINEZ	340
<b>248</b>	LORENZO ORELLANA	342
<b>249</b>	MARIA DOLORES DELCID	343
<b>250</b>	MIGUEL ANGEL	344

<b>251</b>	<b>HERMES REYES</b>	<b>345</b>
<b>252</b>	<b>JOSE VASQUEZ</b>	<b>346</b>
<b>253</b>	<b>DAVID MARADIAGA</b>	<b>347</b>
<b>254</b>	<b>HECTOR MARADIAGA</b>	<b>348</b>
<b>255</b>	<b>JANETH RAMOS</b>	<b>349</b>
<b>256</b>	<b>MARCO NIETO</b>	<b>351</b>
<b>257</b>	<b>HECTOR REYES</b>	<b>354</b>
<b>258</b>	<b>TOMAS CASTELLANOS</b>	<b>355</b>
<b>259</b>	<b>OSMIN DEL CID</b>	<b>356</b>
<b>260</b>	<b>RAUL DOMINGUEZ</b>	<b>351</b>
<b>261</b>	<b>MARTIR LEIVA</b>	<b>358</b>
<b>262</b>	<b>JAIME ALDANA</b>	<b>359</b>
<b>263</b>	<b>FELICIANA LOPEZ</b>	<b>360</b>
<b>264</b>	<b>MIRAMOR LEIVA</b>	<b>362</b>
<b>265</b>	<b>MAYELA PINEDA</b>	<b>364</b>
<b>266</b>	<b>ELOISA LARA</b>	<b>367</b>
<b>267</b>	<b>PASTORA MEJIA</b>	<b>368</b>
<b>268</b>	<b>LILIAN MARTINEZ</b>	<b>369</b>
<b>269</b>	<b>ELMER ARRIAGA</b>	<b>371</b>
<b>270</b>	<b>MANUEL CASTILLO</b>	<b>373</b>
<b>271</b>	<b>DELVIN CASTILLO</b>	<b>374</b>
<b>272</b>	<b>CESAR ORELLANA</b>	<b>376</b>
<b>273</b>	<b>NELSON MORENO</b>	<b>378</b>
<b>274</b>	<b>BELKIS MORENO</b>	<b>379</b>
<b>275</b>	<b>LESLI MORENO</b>	<b>382</b>
<b>276</b>	<b>MELVIN ARRIAGA</b>	<b>383</b>
<b>277</b>	<b>MAYNOR MEJIA</b>	<b>384</b>
<b>278</b>	<b>ANGEL SUATE</b>	<b>385</b>
<b>279</b>	<b>MARIO MORENO</b>	<b>386</b>
<b>280</b>	<b>COCEPCION ARGUETA</b>	<b>387</b>
<b>281</b>	<b>GEOVANY DEL CID</b>	<b>388</b>
<b>282</b>	<b>SELVIN DEL CID</b>	<b>389</b>
<b>283</b>	<b>ISRAEL REYES</b>	<b>391</b>
<b>284</b>	<b>JOSE HERNANDEZ</b>	<b>392</b>
<b>285</b>	<b>ROSA VILLANUEVA</b>	<b>393</b>
<b>286</b>	<b>OLIVER PAZ</b>	<b>394</b>
<b>287</b>	<b>CONSUELO MALDONADO</b>	<b>395</b>
<b>288</b>	<b>CRISTINA LEIVA</b>	<b>397</b>
<b>289</b>	<b>EFRAIN PAZ</b>	<b>398</b>
<b>290</b>	<b>ISAIAS PAZ</b>	<b>399</b>
<b>291</b>	<b>ELSA DEL CID</b>	<b>400</b>
<b>292</b>	<b>AGUSTIN MEJIA</b>	<b>401</b>
<b>293</b>	<b>CARLOS MEJIA</b>	<b>402</b>

<b>294</b>	LILIAN LOPEZ	403
<b>295</b>	REINA DEL CID	404
<b>296</b>	HERNAN PERDOMO	405
<b>297</b>	NOLVIA HERNANDEZ	406
<b>298</b>	DARIO HERNANDEZ	408
<b>299</b>	MARVIN QUINTERO	411
<b>300</b>	CARLOS HERNANDEZ	412
<b>301</b>	SABAS DEL CID	413
<b>302</b>	NARDA FLORES	414
<b>303</b>	SATURNINO DEL CID	417
<b>304</b>	VICENTE DEL CID	418
<b>305</b>	JORGE ANIBAL MALDONADO	421
<b>306</b>	DIMAS DEL CID	422
<b>307</b>	SUYAPA CRUZ	424
<b>308</b>	MARTIN DEL CID	425
<b>309</b>	VENICIA DEL CID	427
<b>310</b>	LIZETH LOPEZ	428
<b>311</b>	HENRRY LOBO	430
<b>312</b>	ALEJANDRO DEL CID	432
<b>313</b>	EDIN FERNANDEZ	433
<b>314</b>	FRANCISCO GALO	434
<b>315</b>	LILA	435
<b>316</b>	ALLAN VILLANUEVA	436
<b>317</b>	JESSICA VILLANUEVA	437
<b>318</b>	CESAR MORENO	438
<b>319</b>	CARMEN ARRIAGA	440
<b>320</b>	MERLYN MORENO	441
<b>321</b>	WENDY LANDAVERDE	442
<b>322</b>	ANGELA ARRIAGA	443
<b>323</b>	CONCEPCION MEJIA	445
<b>324</b>	JAVIER LANDAVERDE	447
<b>325</b>	ARMANDO MIRANDA	448
<b>326</b>	CARLOS SUAZO	451
<b>327</b>	VICTORIA RODRIGUEZ	452
<b>328</b>	MARCO SUAZO	453
<b>329</b>	BARBENY MEJIA	454
<b>330</b>	AMILCAR DOMINGUEZ	455
<b>331</b>	JOSE TURCIOS	456
<b>332</b>	ALVARO MEJIA	457
<b>333</b>	XIOMARA CAMPOS	458
<b>334</b>	DANIEL MEJIA	459
<b>335</b>	GUSTAVO MEJIA	460
<b>336</b>	FABIO MEJIA	461



<b>337</b>	<b>PABLO LOPEZ</b>	<b>465</b>
<b>338</b>	<b>FERNANDO FLORES</b>	<b>466</b>
<b>339</b>	<b>RUBIA CASTELLANOS</b>	<b>467</b>
<b>340</b>	<b>OLMAN DEL CID</b>	<b>469</b>
<b>341</b>	<b>JUAN RAMOS RODRIGUEZ</b>	<b>470</b>
<b>342</b>	<b>EDIN DEL CID</b>	<b>471</b>
<b>343</b>	<b>LINDA SAGASTUME</b>	<b>472</b>
<b>344</b>	<b>ELMER VENTURA</b>	<b>473</b>
<b>345</b>	<b>MIGUEL SAGASTUME</b>	<b>474</b>
<b>346</b>	<b>BLACINA LOPEZ</b>	<b>476</b>
<b>347</b>	<b>GENARO RIVAS</b>	<b>477</b>
<b>348</b>	<b>CESAR SABILLON</b>	<b>478</b>
<b>349</b>	<b>MAYNOR LEIVA</b>	<b>479</b>
<b>350</b>	<b>GERSON RIVAS</b>	<b>480</b>
<b>351</b>	<b>JAIME REYES</b>	<b>482</b>
<b>352</b>	<b>ERLIN MATAMOROS</b>	<b>483</b>
<b>353</b>	<b>DILCIA MALDONADO</b>	<b>485</b>
<b>354</b>	<b>JULIO PORTILLO</b>	<b>486</b>
<b>355</b>	<b>HERMINIA LOPEZ</b>	<b>488</b>
<b>356</b>	<b>ADA RODRIGUEZ</b>	<b>489</b>
<b>357</b>	<b>ANIBAL CONTRERAS</b>	<b>490</b>
<b>358</b>	<b>DENIS LOPEZ</b>	<b>491</b>
<b>359</b>	<b>AGUSTINA LOPEZ</b>	<b>493</b>
<b>360</b>	<b>DANIEL FIALLOS</b>	<b>496</b>
<b>361</b>	<b>GABRIEL FIALLOS</b>	<b>497</b>
<b>362</b>	<b>LASTENIA LAGOS</b>	<b>498</b>
<b>363</b>	<b>GERARDO LAGOS</b>	<b>499</b>
<b>364</b>	<b>ELVIRA REDONDO</b>	<b>500</b>
<b>365</b>	<b>ARMANDO CASTELLANOS</b>	<b>501</b>
<b>366</b>	<b>JOSE ROMERO</b>	<b>502</b>
<b>367</b>	<b>PAULINO LAGOS</b>	<b>503</b>
<b>368</b>	<b>FELIX LAGOS</b>	<b>504</b>
<b>369</b>	<b>JORGE INESTROZA</b>	<b>506</b>
<b>370</b>	<b>JOSE MENDEZ</b>	<b>508</b>
<b>371</b>	<b>NEPTALY ORTIZ</b>	<b>510</b>
<b>372</b>	<b>DEISY ORTIZ</b>	<b>512</b>
<b>373</b>	<b>NORMAN VASQUEZ</b>	<b>515</b>
<b>374</b>	<b>MARVIN SALDIVAR</b>	<b>517</b>
<b>375</b>	<b>ADOLFO FLORES</b>	<b>518</b>
<b>376</b>	<b>ERICK PAZ</b>	<b>520</b>
<b>377</b>	<b>RICARDO REYES</b>	<b>522</b>
<b>378</b>	<b>EDIN REYES</b>	<b>524</b>
<b>379</b>	<b>ORVIN ALDANA</b>	<b>525</b>

380	OLGA CASTELLANOS	526
381	LUCIO SANCHEZ	527
382	HILDA MUÑOZ	528
383	MARLON MUÑOZ	529
384	EVELIO MUÑOZ	530
385	ALGEL GARCIA	531
386	JACOBO GARCIA	532
387	JOSE ENAMORADO	534
388	ALEXIS VARELA	535
389	ISMAEL OLIVAR	536
390	JUAN VARELA	537
391	JOSE LOPEZ	538
392	JUAN MUÑOZ	539
393	ALEX MUÑOZ	540
394	MARIA MUÑOZ	541
395	SELVIN FLORES	542
396	EBLYN FLORES	545
397	CRISTHIAN MORENO	546
398	MARLON GARCIA	547
399	DAVID MORENO	548
400	JOSE FLORES	550
401	PATROCINIO MUÑOZ	551
402	ALMIR RODRIGUEZ	552
403	RODRIGO ALDANA	554
404	EYEZER DERAS	555
405	ALEXANDER GOMEZ	556
406	JUAN GOMEZ	557
407	VICTOR MEJIA	558
408	EDUARDO MEJIA	559
409	VICTORIA CARDONA	560

### Boletas para recolectar datos básicos de la Comunidad

1. Nombre de Comunidad: BUENOS AIRES
2. Distancia en kms a la cabecera por carretera principal: 35 km
3. Tipo y situación de las vías de acceso terrestre:

Tipo De Vías De Acceso	Vías		Condiciones		
	Si	No	Buena	Regular	Mala



## 7. Infraestructura social existente en la comunidad

Tipo	Existencia		Tipo	Existencia	
	Si	No		Si	No
Vial:	X		<b>Salud:</b>		X
<b>Km de carretera primaria</b>	1.5		CESAR		0
<b>Km de carretera secundaria</b>	2.5		CESAMO		0
<b>Km de caminos de penetración</b>	0.5		Otros		0
Social:	X		<b>Educación:</b>	X	
<b>Hogar de ancianos</b>		0	CEPEMF		0
<b>Hogar de niños</b>		0	Kínder	1	
<b>Centros comunales</b>		0	Escuela primaria	1	
<b>Iglesia</b>	8		Centro básico		0
<b>Parques</b>	1		Colegio de Secundaria		0
<b>Canchas deportivas</b>	2		Centro de educación superior		0
<b>Centro social comunitario</b>		0	Centro de formación artesanal		0
Productiva:		X			
<b>Sistema de riesgo</b>		0			
<b>Centro Rurales de almacenamiento</b>		0	Silos Familiares		0

## 8. Principales rubros productivos de la comunidad y sus rendimientos

Rubros Productivos	Rendimientos
<b>1. FLORES</b>	--
<b>2. CAFE</b>	50 QUINTALES POR MZ
<b>3. MAIZ</b>	20 QUINTALES POR MZ
<b>4. FRIJOLES</b>	25 QUINTALES POR MZ

## CUADRO RESUMEN

### LA AGUITA

DESCRIPCIÓN EDIFICACIONES	#
VIVIENDAS OCUPADAS	91
VIVIENDAS DESOCUPADAS	28
<b>TOTAL</b>	<b>119</b>
IGLESIAS	1
VIVIENDAS QUE NO DIERON INFORMACION	0
CENTRO COMUNAL	0
ESCUELA (COLEGIO, UNIVERSIDAD)	1
KÍNDER	2
CESAR-CESAMO	0
NEGOCIOS	6
EDIFICIO GUBERNAMENTAL	0
OTRAS	10

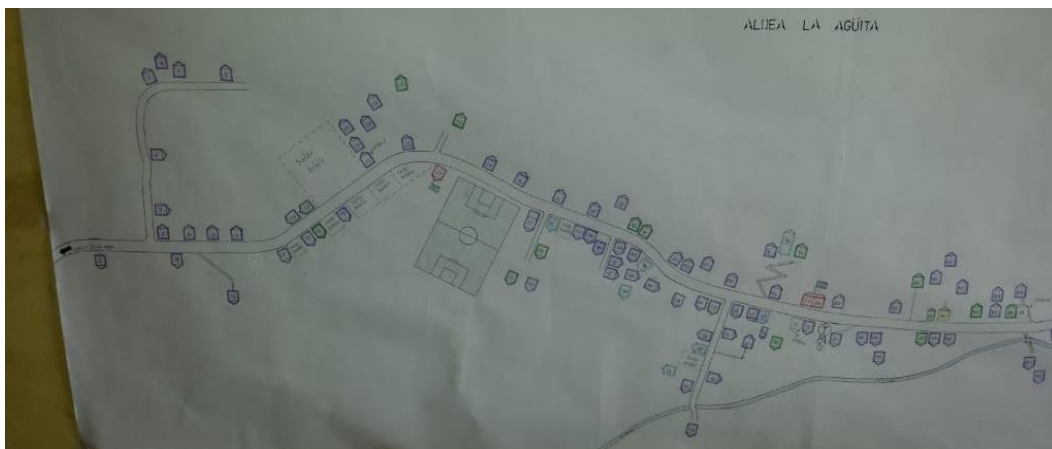

## LA AGUITA

### MUNICIPALIDAD DE SANTA CRUZ DE YOJOA LISTADO DE CABEZADOS DE FAMILIA IDENTIFICACION DE LAS VIVIENDAS: ALDEA LA AGUITA

N°	NOMBRES DE JEFE DE FAMILIA	N° VIVIENDA
1	ALBERTINA ENAMORADO	1
2	AUGUSTO CASTELLANO	2
3	DAVID PAZ	4
4	MIRIAN CASTELLANOS	5
5	MARCOS LOPEZ	6
6	MARTIN PINEDA	7
7	ALEX DUARTE	8
8	MODESTO MUÑOZ	9
9	MILTON TORREZ	10
10	MARIO RAUL CERRANO	12
11	ROY ALFREDO SOTO	13
12	HECTOR CASTELLANOS	14
13	DENIS MALDONADO	15
14	ARMANDO VASQUEZ	17
15	SINDURFO RODRIQUEZ	19
16	ANA ISABEL PAZ	20
17	MIGUEL ESAU RAMIREZ	21
18	INOSENCIO RAMIREZ	22
19	JORGE REYES	23
20	AIDA MELANIA CASTRO	24
21	JOSE MOISES QUEJADA	25
22	LOURDES NUÑEZ	29
23	MANUEL MATEO	30
24	MIGUEL ROBERTO SANCHEZ	31
25	NOE DE JESUS CASTRO	33
26	ORLANDO FERNANDEZ	36
27	KUNIS ZUNIGA	37
28	RONI SANCHEZ	38
29	ELIAZAR COLINDRES	39
30	RAUL ZUNIGA	40
31	MIGUEL ANGEL MUÑOZ	41
32	MIGUEL ANGEL ULLOA	43
33	JOSE EFRAIN SAGASTUME	44
34	RAMON NELSON CASTELLANOS	47
35	MARIA AIDE REYES	49

36	CARLOS VALLADARES	51
37	ARLIN FERNANDEZ	52
38	ALEJANDRO AMAYA	53
39	COSTA AGUILAR PADILLA	54
40	KARLA AMAYA	55
41	AMILCAR PADILLA	56
42	FRANCISCO PEREZ	57
43	JOSE VICTOR MUÑOZ	58
44	MIGUEL ANGEL RAPALO	59
45	SANTOS GARCIA	62
46	SELVIN ZUNIGA	63
47	JOSE IRVIN VELASQUEZ	64
48	DELFINA NUÑEZ	65
49	ROQUE TROCHEZ	66
50	SANTOS GARCIA	67
51	MARIA COTO	68
52	SANTIAGO AMAYA	70
53	PEDRO PADILLA	74
54	GILBERTO BANEGAS	78
55	MARIA LEIVA	80
56	JULIAN JOEL RAMOS	81
57	NATIVIDAD CASTELLANOS	82
58	SELVIN HERRERA	83
59	SANTOS CASTELLANOS	84
60	RITA LOPEZ	85
61	VILMA PEREZ	89
62	GABNEL CASTELLANOS	91
63	JOSE PEREZ	92
64	KENIA PEREZ	93
65	JAVIER PEREZ	94
66	IRBIS VELASQUEZ	96
67	RAMON GARCIA	97
68	ANGEL CASTELLANO NUÑEZ	100
69	JULIO CASTELLANOS	101
70	HERNA FLORES	102
71	OSCAR TROCHEZ	103
72	JOSE SANTOS AMAYA	104
73	OLVIN JOSUE AMAYA	105
74	MARVIN RENE TROCHEZ	106
75	ORTENCIA VELASQUEZ	107
76	EMILIO HERNANDEZ	109

77	ROBERTO VELASQUEZ	110
78	SANTOS CASTELLANOS LEIVA	112
79	MARIA PINEDA REDONDO	114
80	PAULINO MANUELES	115
81	FRANKLIN ORELLANA	116
82	RAMON CASTELLANOS	118
83	EDWIN TROCHEZ	119
84	WILMER TROCHEZ	120
85	ALFREDO TROCHEZ	121
86	JOSE ANTONIO TROCHEZ	123
87	ARLEN TROCHEZ	124
88	ADAN TROCHEZ MARTINEZ	127
89	EUSTAGUIO HERNANDEZ	128
90	CARIDAD ALTAMIRANO	131
91	LELVIN ROBERTO HERNANDEZ	133

### Boletas para recolectar datos básicos de la Comunidad

1. **Nombre de Comunidad:** LA AGUITA
2. **Distancia en kms a la cabecera por carretera principal:** 34.5 km
3. **Tipo y situación de las vías de acceso terrestre:**

Tipo De Vías De Acceso	Vías		Condiciones		
	Si	No	Buena	Regular	Mala
Pavimentada		X			
Todo De Tierra	X			X	
Tierra En Verano		X			
Penetración		X			

4. **Presencia institucional en la comunidad: (públicas y privadas)**
  - ✓ ESCUELA JULIO CESAR PINEDA
  - ✓ KINDER JULIO CESAR PINEDA



## 5. Nombres de todas las organizaciones existentes en la comunidad

- ✓ PATRONATO PRO MEJORAMIENTO
- ✓ JUNTA ADMINISTRADORA DE AGUA
- ✓ SOCIEDAD DE PADRES DE FAMILIA

## 6. Inversión social y productiva realizada en la comunidad durante

Nombre proyecto	Inversión en miles de lempiras por sector				Productiva	Total
	Salud	Educ	Social	Vial		
<b>REPARACION DE CALLE PRINCIPAL</b>				5,000		5,000
						<b>5,000</b>

## 7. Infraestructura social existente en la comunidad

Tipo	Existencia		Tipo	Existencia	
	Si	No		Si	No
Vial:	X		<b>Salud:</b>		X
<b>Km de carretera primaria</b>	5		CESAR		0
<b>Km de carretera secundaria</b>	1		CESAMO		0
<b>Km de caminos de penetración</b>	0.7		Otros		0
Social:	X		<b>Educación:</b>	X	
<b>Hogar de ancianos</b>		0	CEPEMF		0
<b>Hogar de niños</b>		0	Kínder	1	

<b>Centros comunales</b>		0	Escuela primaria	1	
<b>Iglesia</b>	1		Centro básico		0
<b>Parques</b>		0	Colegio de Secundaria		0
<b>Canchas deportivas</b>	1		Centro de educación superior		0
<b>Centro social comunitario</b>		0	Centro de formación artesanal		0
Productiva:		X			
<b>Sistema de riesgo</b>		0			
<b>Centro Rurales de almacenamiento</b>		0			
<b>Silos Familiares</b>		0			

#### 8.Principales rubros productivos de la comunidad y sus rendimientos

<b>Rubros Productivos</b>	<b>Rendimientos</b>
<b>1. CAFÉ</b>	2 QUINTALES
<b>2. MAIZ Y FRIJOL</b>	2 QUINTALES
<b>3. YUCA</b>	6 QUINTALES
<b>4. CACO</b>	500
<b>5. PLATANO Y GUINEO</b>	20 TALLOS QUINCENAL

# Zona 2

## ➤ ZONA 2 BALIN LAGO

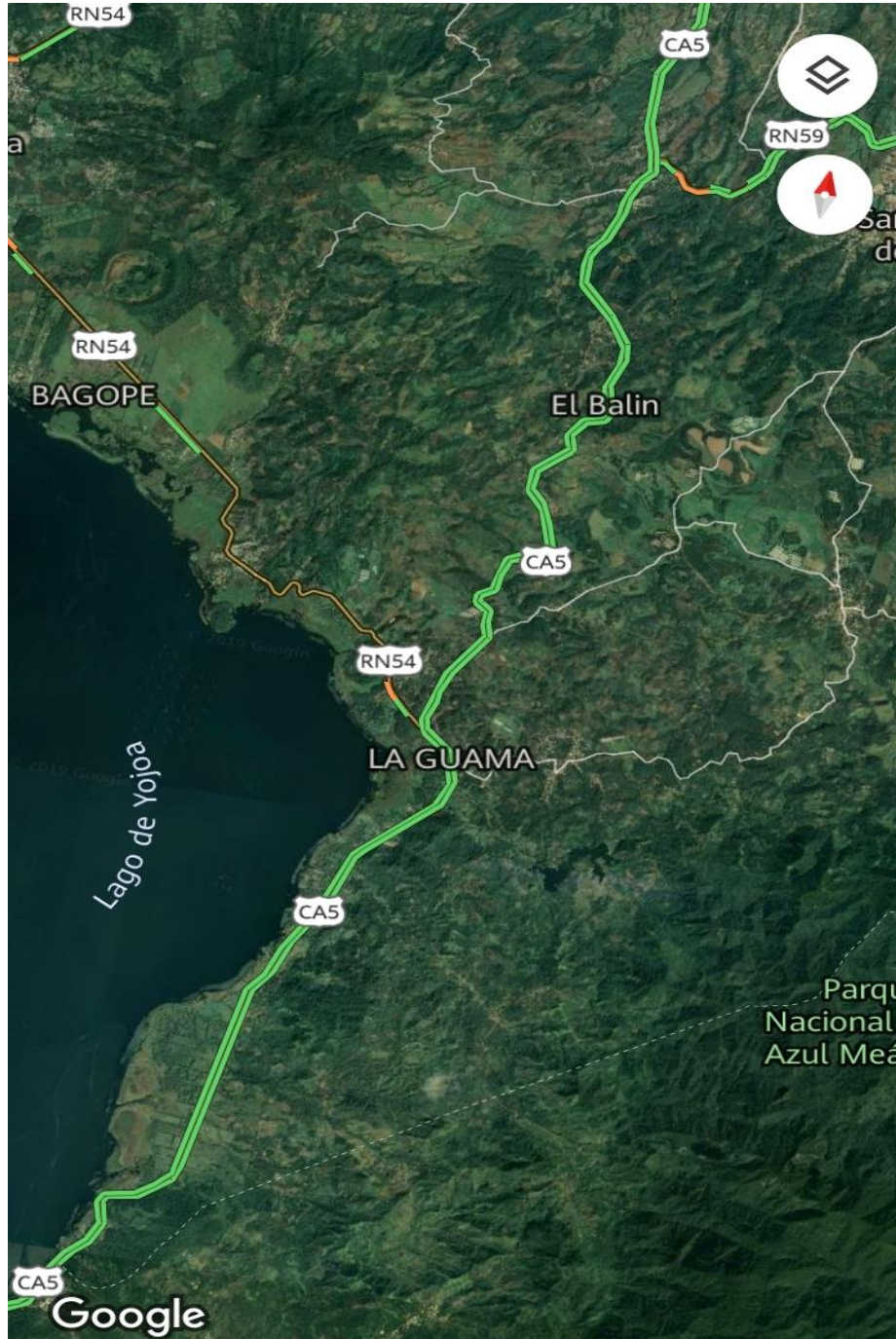

## CUADRO RESUMEN

### LA CONCEPCION/ FLORES

DESCRIPCIÓN EDIFICACIONES	#
VIVIENDAS OCUPADAS	192
VIVIENDAS DESOCUPADAS	57
<b>TOTAL</b>	<b>249</b>
IGLESIAS	3
VIVIENDAS QUE NO DIERON INFORMACION	57
CENTRO COMUNAL	0
ESCUELA (COLEGIO, UNIVERSIDAD)	1
KÍNDER	1
CESAR-CESAMO	0
NEGOCIOS	15
EDIFICIO GUBERNAMENTAL	0
OTRAS	25

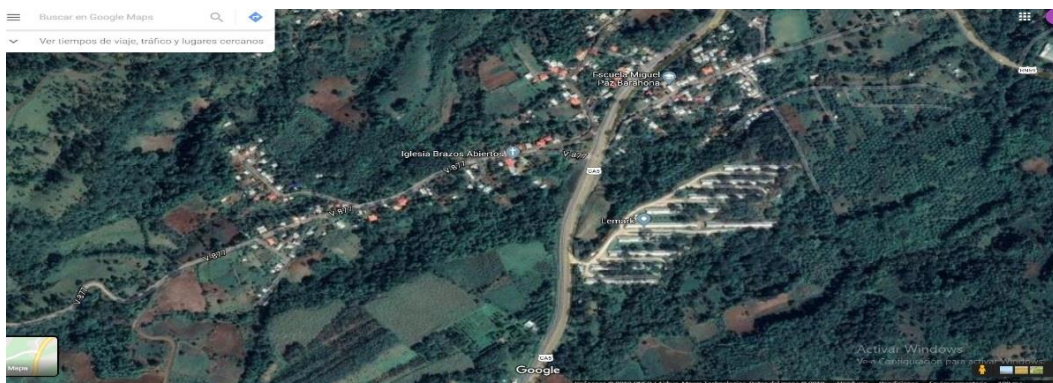
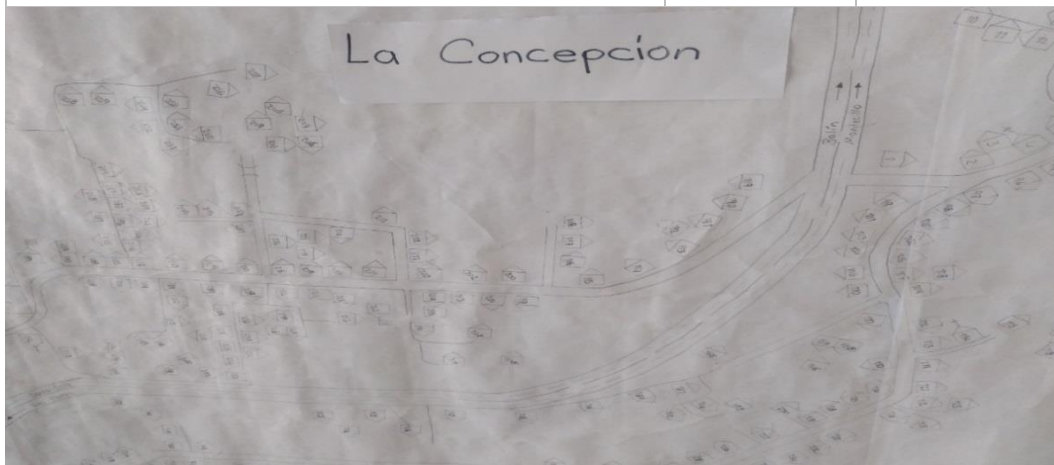

## LA CONCEPCION

**MUNICIPALIDAD DE SANTA CRUZ DE YOJOA**  
**LISTADO DE CABEZADOS DE FAMILIA**  
**IDENTIFICACION DE LAS VIVIENDAS: ALDEA LA CONCEPCION**

<b>Nº</b>	<b>NOMBRES DE JEFE DE FAMILIA</b>	<b>Nº VIVIENDA</b>
1	LUCIA DIAZ	1
2	SANTOS RIOS	5
3	ELMER	6
4	OSCAR GALVEZ	8
5	YESSENIA CASTRO	9
6	EDGARDO MEJIA	10
7	MERLIN MEJIA	11
8	IVAN MEJIA	13
9	ORVIN DAVID HERNANDEZ	16
10	DUNIA PONCE	19
11	ADAN SAMOYOA	20
12	WILFREDY MARTINEZ	22
13	ROXANA RODRIGUEZ	24
14	MAGDALENA PINEDA	26
15	RAMON SOSA OLIVA	29
16	MARCIO ADALID OLIVA	31
17	ERLINDA ORELLANA	34
18	MARIA GRANADOS	35
19	EMERSON OCAMPO	36
20	MARCO ANTONIO SANCHEZ	37
21	ELSA MARINA SANCHEZ	40
22	EVELIO QUINTERO	41
23	JUAN SANCHEZ OLIVA	43
24	JORGE HERNANDEZ	44
25	IVAN MEJIA	45
26	MELVIN	47
27	REINA LOPEZ	48
28	ANTONIO HERNANDEZ	49

<b>29</b>	<b>DORIS LETICIA BARDALES</b>	<b>52</b>
<b>30</b>	<b>PEDRO GABARRETE</b>	<b>54</b>
<b>31</b>	<b>MELVIN JAVIER</b>	<b>55</b>
<b>32</b>	<b>MELVIN ALEXIS REYES</b>	<b>57</b>
<b>33</b>	<b>DANIEL GUERRERO</b>	<b>58</b>
<b>34</b>	<b>MARIO ROLANDO BARDALES</b>	<b>59</b>
<b>35</b>	<b>TULIO AVILA</b>	<b>62</b>
<b>36</b>	<b>NOE MEJIA DIAZ</b>	<b>64</b>
<b>37</b>	<b>ENRIQUE MEJIA</b>	<b>65</b>
<b>38</b>	<b>JOSE HENRY HERNANDEZ</b>	<b>66</b>
<b>39</b>	<b>ITZA MARIBEL GARCIA</b>	<b>68</b>
<b>40</b>	<b>MIRNA BONILLA</b>	<b>69</b>
<b>41</b>	<b>LUIS ENRIQUE SANCHEZ</b>	<b>70</b>
<b>42</b>	<b>CAROLINA GARCIA</b>	<b>71</b>
<b>43</b>	<b>CRISTIAN GARCIA</b>	<b>72</b>
<b>44</b>	<b>EVELIN NOLASCO</b>	<b>74</b>
<b>45</b>	<b>SANTOS BONILLA</b>	<b>75</b>
<b>46</b>	<b>DEISY MOREIRA</b>	<b>76</b>
<b>47</b>	<b>ADA</b>	<b>77</b>
<b>48</b>	<b>JUAN DANIEL ARIAS</b>	<b>79</b>
<b>49</b>	<b>MARIA HERNANDEZ</b>	<b>80</b>
<b>50</b>	<b>REINA GARCIA PATRICIA</b>	<b>81</b>
<b>51</b>	<b>MIGUEL GARCIA</b>	<b>82</b>
<b>52</b>	<b>VICENTE ORELLANA</b>	<b>85</b>
<b>53</b>	<b>ARNULFO SALAZAR</b>	<b>86</b>
<b>54</b>	<b>VALERIO GARCIA</b>	<b>87</b>
<b>55</b>	<b>BELKIS</b>	<b>88</b>
<b>56</b>	<b>MARVIN SANCHEZ</b>	<b>89</b>
<b>57</b>	<b>BARTOLO LINAREZ</b>	<b>90</b>
<b>58</b>	<b>MARIA SANTOS HERNANDEZ</b>	<b>91</b>
<b>59</b>	<b>RENE FERNANDO PEREZ</b>	<b>92</b>
<b>60</b>	<b>JOSE DANIEL HERNANDEZ</b>	<b>93</b>
<b>61</b>	<b>FRANCISCO AMAYA</b>	<b>94</b>
<b>62</b>	<b>ERNESTO AMAYA</b>	<b>95</b>



<b>63</b>	MANUEL DE JUSUS MARTINEZ	96
<b>64</b>	JULIO MALDONADO	97
<b>65</b>	OLMAN EDUARDO ZEPEDA	98
<b>66</b>	JOSE LOPEZ	101
<b>67</b>	REINALDO CABALLERO	102
<b>68</b>	MARIA CONCEPCION ARGUETA	105
<b>69</b>	JOSE PINEDA	106
<b>70</b>	OLGA CABRERA	107
<b>71</b>	YANELI SANCHEZ	109
<b>72</b>	GERMAN DEL CID	111
<b>73</b>	JESUS CABALLERO	112
<b>74</b>	LETICIA MARTINEZ	113
<b>75</b>	NICOLAS MALDONADO	115
<b>76</b>	MARIA ALICIA MOREIRA	119
<b>77</b>	KAREN ALICIA MOREIRA	121
<b>78</b>	MARIA VICTORIA GOMEZ	122
<b>79</b>	YUNIOR ALEXANDER GUZMAN	123
<b>80</b>	CRISTIAN CABALLERO	124
<b>81</b>	MIRIAN MACHADO	125
<b>82</b>	ISIDRO PALACIOS	127
<b>83</b>	WILMER DONAIRE	129
<b>84</b>	ADONAY DONAIRE	130
<b>85</b>	LILIAN ENAMORADO	131
<b>86</b>	AMELIA ORELLANA	133
<b>87</b>	JOSE GAMEZ	134
<b>88</b>	VICROR GOMEZ	135
<b>89</b>	MARIA GOMEZ	136
<b>90</b>	NORA	138
<b>91</b>	JUAN CARLOS	139
<b>92</b>	EMERITA RODRIGUEZ	140
<b>93</b>	MARIA GAMEZ	143
<b>94</b>	MARIELA LU	145
<b>95</b>	LEONOR AGUILA	146
<b>96</b>	EDGARDO SANCHEZ	149
<b>97</b>	JENY JIMENEZ	150

<b>98</b>	FRANCISCO AVILA	151
<b>99</b>	ALBA LUZ AVILA	152
<b>100</b>	JOSE ALEXANDER LEIVA	13
<b>101</b>	SUYAPA AMAYA	154
<b>102</b>	CLAUDIA YADIRA	155
<b>103</b>	YENSY AMITA	160
<b>104</b>	MARIBEL CANALES	163
<b>105</b>	JOSE ESTEBAN GALO	164
<b>106</b>	DENNYS JIMENEZ	167
<b>107</b>	LUIS ALONZO PUERTO	170
<b>108</b>	ANDRES COREA RAMOS	173
<b>109</b>	SUYAPA RAMOS	174
<b>110</b>	SANDRA ARITA	175
<b>111</b>	EDUARDO COREA	176
<b>112</b>	JESUS ALBERTO DOMINGUEZ	177
<b>113</b>	SANTOS DOMINGUEZ	178
<b>114</b>	TEODOLINDA DOMINGUEZ	179
<b>115</b>	XIOMARA ENAMORADO	180
<b>116</b>	ROKE DOMINGUEZ	181
<b>117</b>	ERIK RAFAEL ENAMORADO	182
<b>118</b>	ROSIBEL RAMIREZ	183
<b>119</b>	AURA ESTELA UMANZOR	184
<b>120</b>	LIZETH CABALLERO	189
<b>121</b>	VALENTIN CABALLERO	190
<b>122</b>	ELMER GUTIERREZ	192
<b>123</b>	ROSA LIA DOMINGUEZ	194
<b>124</b>	MIRTA BANEGA	195
<b>125</b>	ODIN ORDOÑEZ	196
<b>126</b>	ARGENTINA PERDOMO	199
<b>127</b>	HERIBERTO ZEPEDA	201
<b>128</b>	ADOLFO ZEPEDA	203
<b>129</b>	CALOS ZEPEDA	204
<b>130</b>	HERIBERTO ZEPEDA RAMOS	207
<b>131</b>	MEILA LUCINDA JIMENEZ	209
<b>132</b>	EDUARDO SORTO	211



<b>133</b>	MARIA DEL CARMEN	212
<b>134</b>	MARIA ROSARIO FUNEZ	213
<b>135</b>	FRANCISCO HERNANDEZ	214
<b>136</b>	DENNY MARQUEZ	217
<b>137</b>	ENMY LIZETH ZEPEDA	218
<b>138</b>	EVELIA ZEPEDA	219
<b>139</b>	JULIA CIERRA	223
<b>140</b>	MARITZA SALGADO	224
<b>141</b>	BERNARDA HERNANDEZ	225
<b>142</b>	DANIEL ANTONI	227
<b>143</b>	MELISA GUERRERO	230
<b>144</b>	BRENDA ZELAYA	231
<b>145</b>	ANA MARIBEL BENITEZ	234
<b>146</b>	DANIA HERNANDEZ	235
<b>147</b>	WENDY ZEPEDA	236
<b>148</b>	ANTONIO ZEPEDA	237
<b>149</b>	SANTOS MANUEL	238
<b>150</b>	MARIBEL FUNEZ	239
<b>151</b>	DOMINGO ORELLANA	240
<b>152</b>	AMPARO PEREZ	244
<b>153</b>	MOISES SORTO	245
<b>154</b>	BERTHA ZEPEDA	246
<b>155</b>	BAIRON SORTO	247
<b>156</b>	MARIO HERNANDEZ	248
<b>157</b>	ABELINO SORTO	249
<b>158</b>	JOSE JAVIER COREA	251
<b>159</b>	MARIA QUINTANILLA	252
<b>160</b>	JOSE DUGLAS RODRIGUEZ	253
<b>161</b>	DELMÍ CHIP	254
<b>162</b>	WILSON QUINTANILLA	255
<b>163</b>	DILMA MILLA	256
<b>164</b>	JOSE LEON	259
<b>165</b>	JOSE MARTINEZ	260
<b>166</b>	EDUARDO MARTINEZ	261
<b>167</b>	RODRIGO ZUNIGA	263

168	MARIA SARA ORELLANA	264
169	LUISA MARTINEZ	267
170	EUGENIA	268
171	ERIKA FUNEZ	269
172	BERNARDA SANTOS	270
173	NEPTALI LARA	271
174	DARWIN CABALLERO	272
175	ALTA GRACIA RIVERA	273
176	MIGUEL ANGEL RODRIGUEZ	274
177	FRANCISCO MENDOZA	276
178	GERMAN VELENZUEA	277
179	REINA GLORIA FUNEZ	278
180	RUBEN GARNEDI	279
181	LINDA HERNANDEZ	280
182	JOSE MARVIN RODRIGUEZ	283
183	JOSE EDUAR FUNEZ	285
184	MARIA DEYSI PORTILLO	287
185	FRANCIS JOEL HERNANDEZ	290
186	OSMAN LARA FUNEZ	293
187	CARMEN FUNEZ	295
188	GASPAR PERDOMO	296
189	FLORINDA FUNEZ	297
190	MARIA GRANADOS	298
191	ROSIBEL DUBON	299
192	DORILA RIVERA	300
193	LOURDES FUNEZ	301

**boletas para recolectar datos básicos de la comunidad**

1. nombre de comunidad: LA CONCEPCION
2. distancia en kms a la cabecera por carretera principal: 7.7 KM
3. tipo y situación de las vías de acceso terrestre:

TIPO DE VÍAS DE ACCESO	CONDICIONES				
	SI	NO	BUENA	REGULAR	MALA
PAVIMENTADA	X		X		

<b>TODO DE TIERRA</b>	X			X	
<b>TIERRA EN VERANO</b>		X			
<b>PENETRACIÓN</b>	X			X	

**4. PRESENCIA INSTITUCIONAL EN LA COMUNIDAD: (PÚBLICAS Y PRIVADAS)**

- ✓ ESCUELA: MIGUEL PAZ BARAHONA
- ✓ KINDER: NUEVO RENACER
- ✓ CENTRO DE DESARROLLO INTEGRAL

**5. NOMBRES DE TODAS LAS ORGANIZACIONES EXISTENTES EN LA**

- ✓ PATRONATO PRO MEJORAMIENTO
- ✓ JUNDA DE AGUA
- ✓ SOCIEDAD DE PADRES DE FAMILIA
- ✓ EQUIPOS DE FUTBOL

**6. INVERSIÓN SOCIAL Y PRODUCTIVA REALIZADA EN LA COMUNIDAD**

NOMBRE PROYECTO	INVERSIÓN					TOTAL
	SALUD	EDUC	SOCIAL	VIA L	PRODUCT	
<b>AUDITORIO</b>			400,000			20,800
<b>CAJA PUENTE</b>			25,000			25,000
<b>REPARACION DE CALLES</b>			152,000			152,000
<b>TOTAL</b>						<b>197,800</b>

**7. INFRAESTRUCTURA SOCIAL EXISTENTE EN LA COMUNIDAD**

TIPO	EXISTENCIA		TIPO	EXISTENCIA	
	SI	NO		SI	NO
VIAL:	X		<b>SALUD:</b>		

<b>KM DE CARRETERA PRIMARIA</b>	1		CESAR	0	
<b>KM DE CARRETERA SECUNDARIA</b>	4		CESAMO	0	
<b>KM DE CAMINOS DE PENETRACIÓN</b>	2		OTROS	0	
<b>SOCIAL:</b>	X		<b>EDUCACIÓN:</b>	X	
<b>HOGAR DE ANCIANOS</b>			CEPEMF		
<b>HOGAR DE NIÑOS</b>	0		KÍNDER	1	
<b>CENTROS COMUNALES</b>	0		ESCUELA PRIMARIA	1	
<b>IGLESIA</b>	3		CENTRO BÁSICO	0	
<b>PARQUES</b>	0		COLEGIO DE SECUNDARIA	0	
<b>CANCHAS DEPORTIVAS</b>	1		EDUCACIÓN SUPERIOR	0	
<b>CENTRO SOCIAL COMUNITARIO</b>	0		FORMACIÓN ARTESANAL	0	
<b>PRODUCTIVA:</b>					
<b>SISTEMA DE RIESGO</b>	0				
<b>CENTRO ALMACENAMIENTO</b>	0				
<b>SILOS FAMILIARES</b>	0				

#### 8.PRINCIPALES RUBROS PRODUCTIVOS DE LA COMUNIDAD

<b>1. YUCA</b>	<b>100</b>
<b>2. MAIZ</b>	<b>30</b>
<b>3. FRIJOL</b>	<b>20</b>

## CUADRO RESUMEN

### COMUNIDAD/EL OLVIDO

DESCRIPCIÓN EDIFICACIONES	#
VIVIENDAS OCUPADAS	108
VIVIENDAS DESOCUPADAS	10
<b>TOTAL</b>	<b>118</b>
IGLESIAS	5
VIVIENDAS QUE NO DIERON INFORMACION	8
CENTRO COMUNAL	1
ESCUELA (COLEGIO, UNIVERSIDAD)	1
KÍNDER	1
CESAR-CESAMO	0
NEGOCIOS	6
EDIFICIO GUBERNAMENTAL	0
OTRAS	13

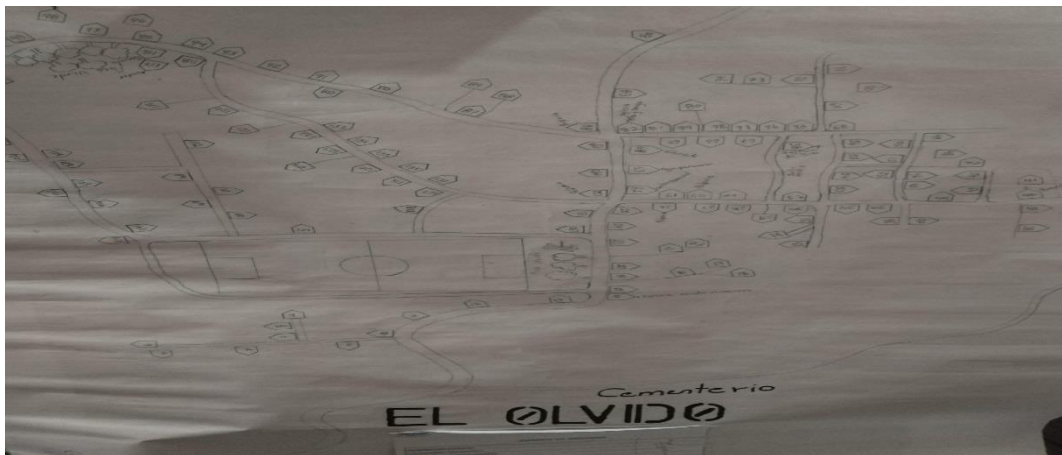

**EL OLVIDO**  
**MUNICIPALIDAD DE SANTA CRUZ DE YOJOA**  
**LISTADO DE CABEZAS DE FAMILIA**  
**IDENTIFICACION DE LAS VIVIENDAS: ALDEA EL OLVIDO**

<b>N°</b>	<b>NOMBRE DE JEFES DE FAMILIA</b>	<b>N° VIVIENDA</b>
1	JUAN ZAMORA	1
2	NICOMEDES INESTROZA	2
3	MARIO LOPEZ	3
4	DELMI INESTROZA	6
5	LEONARDO RODRIGUEZ	7
6	CESILIO RODRIGUEZ	9
7	EDELMIRA MURCIA	10
8	JORGE BAUTISTA	15
9	MANUEL DEL CID	16
10	GABRIEL DEL CID	17
11	DEISY DEL CID	18
12	JAVIER DEL CID	19
13	MICHELL MURCIA	20
14	GLENDA IDALIA	21
15	MIRIAN DEL CID	22
16	ISADORA AGUILAR	24
17	VILO MURCIA	25
18	HABRAHAN DEL CID	26
19	MIGUEL DEL CID	27
20	WILMER DOMINGUEZ	28
21	MARTHA SABILLON	29
22	MARCELINA CABRERA	30
23	BERNALDINA OLIVA	31
24	MISAEEL MALDONADO	32
25	CONSUELO MARTINEZ	33
26	CRISTHIAN AGUILAR	36
27	HUMBERTO LEIVA	37
28	BLANCA ZAVALA	38
29	MANUEL OLIVA	39
30	NOE CASTRO	41
31	JESENIA VENTURA	42
32	ALEXANDER OLIVA	43
33	MARIO MURCIA	45
34	MIGUEL MARTINEZ	46
35	VERONICA REDONDO	47
36	VICTOR REDONDO	49
37	MARIA DEL CID	51

<b>38</b>	<b>LIDIA RODRIGUEZ</b>	<b>52</b>
<b>39</b>	<b>IRIS DOMINGUEZ</b>	<b>53</b>
<b>40</b>	<b>WILMER DOMINGUEZ</b>	<b>54</b>
<b>41</b>	<b>MIRIAN LOPEZ</b>	<b>55</b>
<b>42</b>	<b>CLEMENCIA RUIZ</b>	<b>56</b>
<b>43</b>	<b>RAFAEL CRUZ</b>	<b>57</b>
<b>44</b>	<b>HENRY AMADOR</b>	<b>59</b>
<b>45</b>	<b>LEVIN HERNANDEZ</b>	<b>60</b>
<b>46</b>	<b>CARLOS BANEGA</b>	<b>61</b>
<b>47</b>	<b>MAXUMIO AMADOR</b>	<b>66</b>
<b>48</b>	<b>JULIO AMADOR</b>	<b>67</b>
<b>49</b>	<b>REYNALDO LOPEZ</b>	<b>68</b>
<b>50</b>	<b>DILCIA LOPEZ</b>	<b>69</b>
<b>51</b>	<b>KARLA LOPEZ</b>	<b>70</b>
<b>52</b>	<b>ELSA MARTINEZ</b>	<b>71</b>
<b>53</b>	<b>SUYAPA DOMINGUEZ</b>	<b>72</b>
<b>54</b>	<b>MIRIAN ALCERRO</b>	<b>74</b>
<b>55</b>	<b>PAULINA PONCE</b>	<b>76</b>
<b>56</b>	<b>DELMIRA REDONDO</b>	<b>77</b>
<b>57</b>	<b>MARIA PONCE</b>	<b>78</b>
<b>58</b>	<b>GERTRUDIS REDONDO</b>	<b>79</b>
<b>59</b>	<b>VICTOR ALEXANDER</b>	<b>80</b>
<b>60</b>	<b>OLGA MURCIA</b>	<b>81</b>
<b>61</b>	<b>MARTINA DIAZ</b>	<b>84</b>
<b>62</b>	<b>DIGNA DEL CID</b>	<b>85</b>
<b>63</b>	<b>MARCO DEL CID</b>	<b>86</b>
<b>64</b>	<b>AURELIA PEREZ</b>	<b>87</b>
<b>65</b>	<b>JESICA BENQUIDES</b>	<b>88</b>
<b>66</b>	<b>ERNESTO PEREZ</b>	<b>89</b>
<b>67</b>	<b>JOSE GUEVARA</b>	<b>90</b>
<b>68</b>	<b>MANUEL VENTURA</b>	<b>94</b>
<b>69</b>	<b>ALBA HERNANDEZ</b>	<b>95</b>
<b>70</b>	<b>BLANCA MARQUEZ</b>	<b>97</b>
<b>71</b>	<b>ZAVINO HERNANDEZ</b>	<b>99</b>
<b>72</b>	<b>OLVIN MARQUEZ</b>	<b>100</b>
<b>73</b>	<b>JOSE AGUILAR</b>	<b>101</b>
<b>74</b>	<b>OSCAR MONCADA</b>	<b>102</b>
<b>75</b>	<b>BLANCA ESPAÑA</b>	<b>103</b>
<b>76</b>	<b>GLORIA SOLORZANO</b>	<b>104</b>
<b>77</b>	<b>MARTHA HERNANDEZ</b>	<b>105</b>
<b>78</b>	<b>MARIBEL DUBON</b>	<b>106</b>
<b>79</b>	<b>PEDRO CARRASCO</b>	<b>107</b>
<b>80</b>	<b>GASPAR INESTROZA</b>	<b>109</b>

81	MALGARITO AGUILAR	110
82	GUADALUPE AGUILAR	111
83	ANASTACIA MURCIA	112
84	ROBERTO HERNANDEZ	113
85	ROBERTO HERNANDEZ	115
86	ROSA VASQUEZ	118
87	ELIO ANDINO	119
88	FREDI GARCIA	120
89	JUAN AGUILAR	121
90	EDWIN MARTINEZ	122
91	ONELIA BUEZO	123
92	PASTOR AGUILAR	124
93	JACOBO SALAZAR	125
94	ANIBAL HERNANDEZ	126
95	MANUEL GARCIA	127
96	WALTER MARTINEZ	128
97	REINA BENAVIDES	129
98	ISABEL BENAVIDES	130
99	ISABEL BENAVIDES(HIJO)	131
100	JOSE INESTROZA	133
101	CARLOS MEJIA	134
102	DENNIS GARCIA	135
103	ROGER GARCIA	136
104	BLANCA FUENTES	137
105	JOSE VENTURA	138
106	MANUEL ARITA	139
107	JOSE MENJIVAR	140

**BOLETAS PARA RECOLECTAR DATOS BÁSICOS DE LA COMUNIDAD**

1. NOMBRE DE COMUNIDAD /EL OLVIDO
2. DISTANCIA EN KMS A LA CABECERA POR CARRETERA

PRINCIPAL:11.4 KM

3. TIPO Y SITUACIÓN DE LAS VÍAS DE ACCESO TERRESTRE:

TIPO DE VÍAS DE ACCESO	VÍAS		CONDICIONES		
	SI	NO	BUENA	REGULAR	MALA
PAVIMENTADA		X			
TODO DE TIERRA	X			X	



<b>TIERRA EN VERANO</b>	X			X	
<b>PENETRACIÓN</b>	X				X

4. PRESENCIA INSTITUCIONAL EN LA COMUNIDAD: (PÚBLICAS Y PRIVADAS)

- ✓ ESCUELA: PATRIA
- ✓ KINDER: JARDIN DEL VALLE
- ✓ EDI : SERVICIO DE DESARROLLO INTEGRAL

5. NOMBRES DE TODAS LAS ORGANIZACIONES EXISTENTES

- ✓ PATRONATO PRO MEJORAMIENTO
- ✓ JUNTA DE AGUA
- ✓ SOCIEDAD DE PADRES DE FAMILIA
- ✓ MUJERES EN VISION
- ✓ EQUIPOS DE FUTBOL
- ✓ COOPERATIVA RECUERDOS DE BABILONIA

6. INVERSIÓN SOCIAL Y PRODUCTIVA REALIZADA EN LA COMUNIDAD

NOMBRE PROYECTO	INVERSIÓN					TOTAL
	SALUD	EDUC	SOCIAL	VIAL	PRODUCT	
REPARACION DE CALLES		0	30,000	0	0	30,000
CONSTRUCCION 3 CASAS			210,000			210,000
						240,000

7. INFRAESTRUCTURA SOCIAL EXISTENTE EN LA COMUNIDAD

TIPO	EXISTENCIA		TIPO	EXISTENCIA	
	SI	NO		SI	NO
VIAL:	X		<b>SALUD:</b>		X
<b>KM DE CARRETERA PRIMARIA</b>	2		CESAR		

<b>KM DE CARRETERA SECUNDARIA</b>	2		CESAMO		
<b>KM DE CAMINOS DE PENETRACIÓN</b>	1		OTROS		
<b>SOCIAL:</b>	X		<b>EDUCACIÓN:</b>	X	
<b>HOGAR DE ANCIANOS</b>	0		CEPEMF	0	
<b>HOGAR DE NIÑOS</b>	1		KÍNDER	1	
<b>CENTROS COMUNALES</b>	1		ESCUELA PRIMARIA	1	
<b>IGLESIA</b>	5		CENTRO BÁSICO	0	
<b>PARQUES</b>	0		COLEGIO DE SECUNDARIA	0	
<b>CANCHAS DEPORTIVAS</b>	1		EDUCACIÓN SUPERIOR	0	
<b>CENTRO SOCIAL COMUNITARIO</b>	0		FORMACIÓN ARTESANAL	0	
<b>PRODUCTIVA:</b>		X			
<b>SISTEMA DE RIESGO</b>					
<b>CENTRO RURALES ALMACENAMIENTO</b>					
<b>SILOS FAMILIARES</b>					

#### 8. PRINCIPALES RUBROS PRODUCTIVOS DE LA COMUNIDAD

<b>RUBROS PRODUCTIVOS</b>	<b>RENDIMIENTO POR MZ</b>
<b>YUCA</b>	256
<b>CAFÉ</b>	50
<b>MAIZ</b>	64

## CUADRO RESUMEN

### LAS FLORES CAMPO Y SIERRA

DESCRIPCIÓN EDIFICACIONES	#
VIVIENDAS OCUPADAS	237
VIVIENDAS DESOCUPADAS	64
<b>TOTAL</b>	<b>301</b>
IGLESIAS	3
VIVIENDAS QUE NO DIERON INFORMACION	22
CENTRO COMUNAL	1
ESCUELA (COLEGIO, UNIVERSIDAD)	1
KÍNDER	1
CESAR-CESAMO	1
NEGOCIOS	17
EDIFICIO GUBERNAMENTAL	0
OTRAS	9

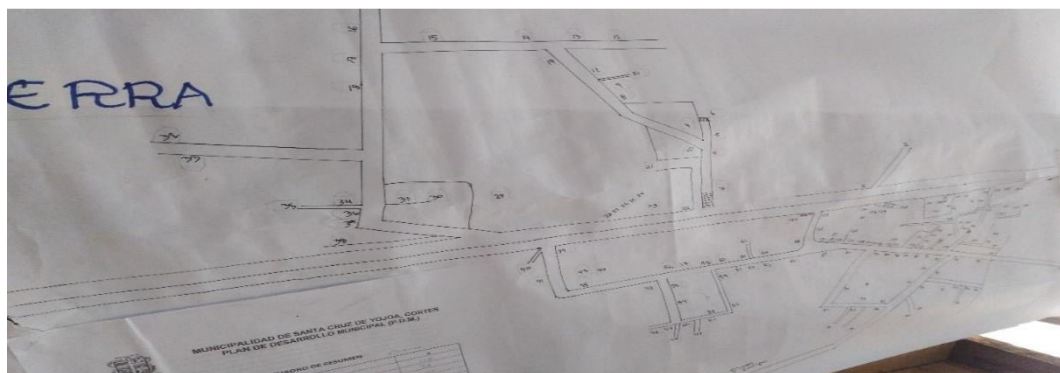



**LAS FLORES CAMPO**  
**MUNICIPALIDAD DE SANTA CRUZ DE YOJOA**  
**LISTADO DE CABEZAS DE FAMILIA**  
**IDENTIFICACION DE LAS VIVIENDAS: LAS FLORES CAMPO**

<b>Nº</b>	<b>NOMBRE DE JEFES DE FAMILIA</b>	<b>Nº VIVIENDA</b>
1	KELVIN RIVERA	1
2	JOSE HERMAN RIVERA	3
3	JOSE JAVIER CARRASCO	6
4	WALTER CARRASCO	8
5	MICDALIA MARTINEZ	9
6	JUAN CARLOS CARRASCO	11
7	FILIBERO MEJIA	12
8	LOURDES MONCADA	13
9	HECTOR JIMENES	14
10	JOSE RAMIREZ	15
11	ANGELINA MARTINEZ	16
12	MARCIO BARDALES	17
13	MARCO TULIO ALVARADO	18
14	LUCIO ENAMORADO	19
15	RENE GUTIERREZ	30
16	KATALINA GUTIERREZ	21
17	JOSE ALFREDO GUTIERREZ	22
18	MAURO GUTIERREZ	23
19	MANUEL ALVARADO	24
20	CARMEN GOMEZ	28
21	MARCO TULIO SANCHEZ	29
22	MARILIN GOMEZ	30
23	JOSE PINEDA	31

24	RAUL PEREZ	32
25	MARLENI GONZALES	33
26	OSCAR GONZALES	34
27	MIGUEL ANGEL RIVERA	35
28	MARIO ALBERTO MARTINEZ	36
29	ROSA INEZROZA	41
30	JUANA LARA	43
31	SEBASTIAN URBINA	44
32	JOAQUIN ORELLANA	45
33	ELIAS CONTRERAS	46
34	JORGE LOPEZ	48
35	JOSE SAMUEL BONILLA	50
36	ELIAS FUGON	51
37	MARCOS AURELIO DISCUA	52
38	REY OMAR DIAZ	54
39	SANTOS ILARIO GOMEZ	56
40	ESPERANZA GOMEZ	57
41	MILTON ORDOÑEZ	59
42	YESSICA LOURDES ARGUETA	60
43	ELY ANAEL BONILLA	61
44	MARLIN BONILLA	62
45	OCTAVIO MARTINEZ	63
46	ELENA DIAZ	64
47	LIDIO MALDONADO	65
48	LIDIA RAMIREZ	67
49	ORLANDO MARTINEZ	71
50	JOSE ERMIN GARCIA	72
51	HILARIO GOMEZ	73
52	SAMUEL GOMEZ	74
53	ALBA BIJIL MARTINEZ	75
54	AUDECIO PORTILLO	76
55	ALLAN PORTILLO	77
56	MARIA ARGUETA SORTO	78
57	DEYSI	79
58	MARIA LUCIA HERNANDEZ	80
59	MARIO GARCIA COREA	81
60	RAUL	82
61	DENNIS DIAZ	83
62	MARIO MOLINA	85
63	MARTHA DIAZ MEJIA	86
64	SANDRA DIAZ MEJIA	87
65	MARITZA BARAHONA	88
66	YOSELIN FUGON	89
67	BRAYAN ARITA	90
68	ESPERANZA GOMEZ	93
69	LUIS ALONSO GONZALES	95
70	EULOFIA	96

71	ANTONIA ARITA CHACON	97
72	JOSE PEREZ ROMERO	127
73	DIANA MACHADO	127
74	DIGNA ARITA CHACON	129
75	GLADIS ONDINA GOMEZ	130
76	FRANCISCO CASTRO	131
77	MARTA SALES	132
78	ARMANDO SALES PINEDA	133
79	DARWIN JESUS SALES	135
80	PRISCILA MENDEZ	136
81	ARJELINA	141
82	SUYAPA	142
83	EVELIN	143
84	BARBARA BARDALES	144
85	GLADIS BARDALES	145
86	REYES DAVID	146
87	MARIA COREA	147
88	GERARDO CERNA	148
89	JAIME MUÑOZ	151
90	NEPTALI	152
91	JULIO CESAR RAMIREZ	153
92	SEBASTIAN JIMENEZ	154
93	ROBERTO ENAMORADO	155
94	CARMEN ENAMORADO	157
95	ROGER OMAR AYALA	158
96	MARIA TERESA ERAZO	159
97	ALIDIO FERNANDEZ	160
98	FLORENTINO CHIRINOS	162
99	LOURDES PEREZ	164
100	ANA VIRGINIA CRUZ	165

## LAS FLORES SIERRA

### MUNICIPALIDAD DE SANTA CRUZ DE YOJOA LISTADO DE CABEZAS DE FAMILIA

#### IDENTIFICACION DE LAS VIVIENDAS: LAS FLORES/SIERRA

Nº	NOMBRE DE JEFES DE FAMILIA	Nº VIVIENDA
1	TOMASA TORRES	1
2	ORLANDO	3
3	JEONEL DIAZ	5
4	ALFREDO TORREZ	9
5	EULALIA URBINA	10
6	CAMILO URBINA	11
7	WILMER URBINA	13

8	MARIN GIRON	14
9	JOSE NOE GAMEZ	15
10	NORMA LETICIA	16
11	MARIA CRISTINA GOMEZ	17
12	BENITO URBINA	19
13	MARIA ILDA CARDONA	20
14	SAMUEL ANTONIO PADILLA	21
15	MARTIN DIAZ	22
16	ALMA DALILA MORENO	23
17	CLAUDIA	26
18	ANA DIAZ	27
19	NILDA MEJIA	30
20	MARTINIANO CASTRO	32
21	CELENIA RAMOS	33
22	CANDIDA MEJIA	35
23	JORGE HERRERA	37
24	BLANCA MARIA	38
25	GREGORIO MEJIA	40
26	HENRY	41
27	DUNIA PALACIO	43
28	ANA MARIA MORAZAN	45
29	KEYDI OSORIO	46
30	KEIDY OSORIO	46
31	RODI MAUDALENA GOMEZ	47
32	IRMA GOMEZ FUGON	49
33	ALEX ADONAY BANEGAS	50
34	FRANCISCA	51
35	REINA MUNGUIA	52
36	EDUARDO BARAHONA	53
37	MARIA SUYAPA RAMIREZ	55
38	SANTOS CATALINA FLORES	56
39	CARMEN FLORES	57
40	JOSE BARAHONA	58
41	LIZONIA FUENTES	59
42	OLIMPA	60
43	AIDE DE JESUS RODRIGUEZ	61
44	JOSE ABEL ANDRADE	62
45	KEYLIN HERNANDEZ	63
46	MARAI REYES	64
47	ANA FRANCISCA REYES	65
48	MIGUEL ZUNIGA	66
49	WILFREDO BANEGAS	68
50	JOSE HERNANDEZ	70
51	ANA MARIA GARCIA	71
52	ALBA ONDINA GARCIA	72
53	MIGUEL ANGEL LOPEZ	74
54	RIGO BERTO CASTRO	75

55	SANTIAGO DIAZ	76
56	SONIA BARAHONA	77
57	MARIA AMAYA	78
58	SANDRA AMAYA	79
59	HERMAN MARTINEZ	80
60	SATURNINO PADILLA	81
61	GABRIEL BAIDE	82
62	JUSTINO SANCHEZ	83
63	JOSE CARMELO MUÑOZ	84
64	LUIS ALONSO GARCIA	85
65	OSCAR LOPEZ	87
67	PETRONILA LOPEZ	88
68	MARTA HERNANDEZ	90
69	ELIO FRANCISCO RIVERA	91
70	CARLOS ROBERTOSABILLON	92
71	MARLEN SANCHEZ	93
72	DEMETRIO MARTINEZ	94
73	MARITZA OLIVA	95
74	OCTAVIO MARTINEZ	96
75	AMBAR MARTINEZ	97
76	MARCIAL SUAZO	98
77	OLVIN RAMOS	99
78	MARTIN COREA	100
79	FRANKLIN MURCIA	101
80	MANUEL COREA	102
81	LUIS COREA	103
82	MARTIN MUÑOZ	104
83	RAUL MENDOZA	105
84	MILTON LOPEZ	106
85	GLADIS MARINA LOPEZ	113
86	JAVIER ENRIQUE FUNEZ	114
87	OLVIN OMAR FUNEZ	115
88	WENDY MARISOL FUNEZ	116
89	FRANCISCO FUNEZ	118
90	ORFILIO MENDOZA	119
91	SANDRA AMAYA	120
92	HECTOR LOPEZ	125
93	JOSE GUSTAVO MARTINEZ	126
94	MARIO LOPEZ SORIANO	127
95	ROSEL ZUNIGA	128
96	ZUANI ZUNIGA	129
97	KEYLIN FLORES	130
98	JORGE MARTINEZ	134
99	OTONIEL MORALES	137
100	ESTEBAN LOPEZ	138
101	WILIAN MAITE	139
102	RITA MURILLO	140



103	VICTOR MURILLO	142
104	ROGER CRESPO	143
105	NELSON PINEDA	145
106	CARLOS A PADILLA	146
107	DANILO RAMOS	147
108	JORGE SABILLON	149
109	DUNIA CLAROS BARAHONA	150
110	SANTOS AGUILERA	151
111	EDWIN MEROCAL	152
112	CARLOS TERRUEL	153
113	MARIA DEL ROSARIO PORTILLO	156
114	JOSE LOPEZ	157
115	FLOR PATRICIA LIMA	160

### **BOLETAS PARA RECOLECTAR DATOS BÁSICOS DE LA COMUNIDAD**

1. NOMBRE DE COMUNIDAD/LAS FLORES CAMPO Y SIERA
2. DISTANCIA EN KMS A LA CABECERA POR CARRETERA PRINCIPAL: 6.7 KM
3. TIPO Y SITUACIÓN DE LAS VÍAS DE ACCESO TERRESTRE:

TIPO DE VÍAS DE ACCESO	VÍAS		CONDICIONES		
	SI	NO	BUENA	REGULAR	MAL A
PAVIMENTADA	X		X		
TODO DE TIERRA	X			X	
TIERRA EN VERANO		X			
PENETRACIÓN	X			X	

4. PRESENCIA INSTITUCIONAL EN LA COMUNIDAD: (PÚBLICAS Y PRIVADAS)
  - ✓ ESCUELA JOSE TRINIDAD CABAÑAS
  - ✓ KINDER MARTHA REINA ORELLANA
5. NOMBRES DE TODAS LAS ORGANIZACIONES EXISTENTES EN LA COMUNIDAD
  - ✓ PATRONATO PRO MEJORAMIENTO
  - ✓ JUNTA DE AGUA

✓ SOCIEDAD DE PADRES DE FAMILIA

✓ EQUIPOS DE FUTBOL

✓ IGLESIAS

6. INVERSIÓN SOCIAL Y PRODUCTIVA REALIZADA EN LA COMUNIDAD DURANTE

NOMBRE PROYECTO	INVERSIÓN					
	SALUD	EDUCAC	SOCIAL	VIAL	PRODUCT	TOTAL
0	0	0	0	0	0	0

7. INFRAESTRUCTURA SOCIAL EXISTENTE EN LA COMUNIDAD

TIPO	EXISTENCIA		TIPO	EXISTENCIA	
	SI	NO		SI	NO
VIAL:	X		<b>SALUD:</b>	X	
<b>KM DE CARRETERA PRIMARIA</b>	1		CESAR	1	
<b>KM DE CARRETERA SECUNDARIA</b>	2		CESAMO		
<b>KM DE CAMINOS DE PENETRACIÓN</b>	1		OTROS	0	
SOCIAL:	X		<b>EDUCACIÓN:</b>	X	
<b>HOGAR DE ANCIANOS</b>		0	CEPEMF	0	
<b>HOGAR DE NIÑOS</b>		0	KÍNDER	1	
<b>CENTROS COMUNALES</b>	1		ESCUELA PRIMARIA	1	
<b>IGLESIA</b>	5		CENTRO BÁSICO	0	

<b>PARQUES</b>	0		COLEGIO DE SECUNDARIA	0	
<b>CANCHAS DEPORTIVAS</b>	1		CENTRO DE EDUCACIÓN SUPERIOR	0	
<b>CENTRO SOCIAL COMUNITARIO</b>	0		CENTRO DE FORMACIÓN ARTESANAL	0	
PRODUCTIVA:		X			
<b>SISTEMA DE RIESGO</b>					
<b>CENTRO RURALES DE ALMACENAMIENTO</b>					
<b>SILOS FAMILIARES</b>					

**8. PRINCIPALES RUBROS PRODUCTIVOS DE LA COMUNIDAD Y SUS RENDIMIENTOS PROMEDIOS**

<b>RUBROS PRODUCTIVOS</b>	<b>RENDIMIENTO POR MZ</b>
<b>MAIZ</b>	25
<b>FRIJOL</b>	20

## CUADRO RESUMEN

### BUENOS AIRES LAS FLORES/SECTOR BALIN

DESCRIPCIÓN EDIFICACIONES	#
VIVIENDAS OCUPADAS	258
VIVIENDAS DESOCUPADAS	41
<b>TOTAL</b>	<b>299</b>
IGLESIAS	6
VIVIENDAS QUE NO DIERON INFORMACION	66
CENTRO COMUNAL	0
ESCUELA (COLEGIO, UNIVERSIDAD)	1
KÍNDER	1
CESAR-CESAMO	0
NEGOCIOS	14
EDIFICIO GUBERNAMENTAL	0
OTRAS	20

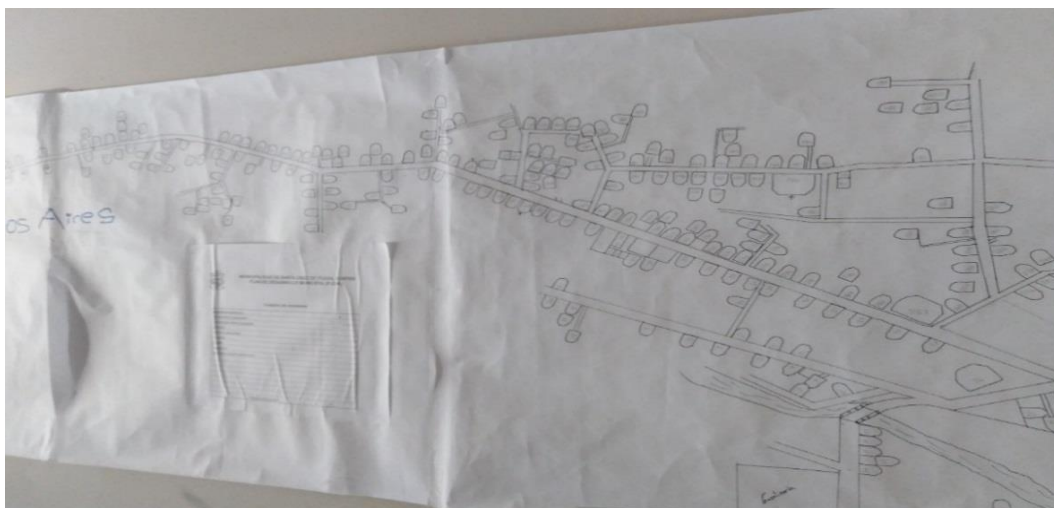

**BUENOS AIRES LAS FLORE**  
**MUNICIPALIDAD DE SANTA CRUZ DE YOJOA**  
**LISTADO DE CABEZAS DE FAMILIA**  
**IDENTIFICACION DE LAS VIVIENDAS: ALDEA BUENOS AIRES/LAS FLORES**

<b>N°</b>	<b>NOMBRE DE JEFES DE FAMILIA</b>	<b>N° VIVIENDA</b>
1	MARIA FERNANDEZ	3
2	MARUA REINA	4
3	MARIA MONTOYA	5
4	JUAN LOPEZ	6
5	CRUZ LOPEZ	7
6	ROBERTO FUENTES	8
7	JOSE QUINTANILLA	10
8	JOSE ERAZO	11
9	TEODORO RODRIGUEZ	13
10	DONELDA MENOCA	14
11	MEDARDO NIETO	15
12	ARNULFO JIMENEZ	16
13	WALTER JOSUE	18
14	MARIA YANEZ	19
15	EIMI MARADIAGA	20
16	NORMA MANUELES	21
17	ADELA MARTINEZ	22
18	YENNI CARTAGENA	23
19	LUIS CARTAGENA	24
20	LUCUANA GUTIERREZ	27
21	ESPERANZA LOPEZ	29
22	FLORINDA HERNANDEZ	30
23	MANUEL PEREZ	31
24	OMAR CABALLERO	32
25	NIXON CASTRO	33
26	YOVANY CASTRO	34
27	JOSE MEJIA	36
28	JOSE CHAVEZ	37
29	MARTHA PEREZ	38
30	LAURA DEL CID	39
31	SINDY PINEDA	41
32	NOHEMI REYES	42
33	SARA REYES	43
34	ONDINA REYES	44
35	SANTAS SAVERIANO	45

<b>36</b>	<b>YAQUELIN MANCILLAS</b>	<b>46</b>
<b>37</b>	<b>CLEMENTO YANEZ</b>	<b>47</b>
<b>38</b>	<b>MOISES PONCE</b>	<b>51</b>
<b>39</b>	<b>AURELIANO HERNANDEZ</b>	<b>52</b>
<b>40</b>	<b>JULIO RAMIREZ</b>	<b>53</b>
<b>41</b>	<b>ISAVAR BAUTISTA</b>	<b>54</b>
<b>42</b>	<b>GLADIS OVIEDO</b>	<b>59</b>
<b>43</b>	<b>JOEL VALENZUELA</b>	<b>60</b>
<b>44</b>	<b>EMERSON HERNANDEZ</b>	<b>61</b>
<b>45</b>	<b>MARCIANO CLAROS</b>	<b>62</b>
<b>46</b>	<b>JULIO LEMUS</b>	<b>63</b>
<b>47</b>	<b>MARCOS MARCIA</b>	<b>64</b>
<b>48</b>	<b>HECTOR ALVARADO</b>	<b>65</b>
<b>49</b>	<b>GREGORIO MARTINEZ</b>	<b>66</b>
<b>50</b>	<b>BAIRON JOSUE</b>	<b>67</b>
<b>51</b>	<b>MARIA CASTILLO</b>	<b>69</b>
<b>52</b>	<b>FRANKLIN ALVARADO</b>	<b>70</b>
<b>53</b>	<b>DENIS MORALES</b>	<b>71</b>
<b>54</b>	<b>ANASTACIA GUTIERREZ</b>	<b>72</b>
<b>55</b>	<b>AGUSTINA HERNANDEZ</b>	<b>73</b>
<b>56</b>	<b>CLEMENTINA MENDEZ</b>	<b>74</b>
<b>57</b>	<b>MARIBEL GUTIERREZ</b>	<b>75</b>
<b>58</b>	<b>MARVIN AGUILAR</b>	<b>76</b>
<b>59</b>	<b>MARVIN ESPAÑA</b>	<b>77</b>
<b>60</b>	<b>RAMON MARTINEZ</b>	<b>81</b>
<b>61</b>	<b>ROSA ESCALANTE</b>	<b>83</b>
<b>62</b>	<b>JOSE MARTINEZ</b>	<b>85</b>
<b>63</b>	<b>JESICA BANEGAS</b>	<b>86</b>
<b>64</b>	<b>JOSE GONZALES</b>	<b>87</b>
<b>65</b>	<b>OMAR GONZALES</b>	<b>88</b>
<b>66</b>	<b>MARIA GONZALES</b>	<b>89</b>
<b>67</b>	<b>ANA PEREZ</b>	<b>90</b>
<b>68</b>	<b>MARCELINA VASQUEZ</b>	<b>91</b>
<b>69</b>	<b>MARCOS SANTOS</b>	<b>94</b>
<b>70</b>	<b>RIGOBERTO POSADAS</b>	<b>96</b>
<b>71</b>	<b>RIGOBERTO MORENO</b>	<b>97</b>
<b>72</b>	<b>EMARILO ULLOA</b>	<b>98</b>
<b>73</b>	<b>FIDEL DEL CID</b>	<b>99</b>
<b>74</b>	<b>ZOILA OLIVARES</b>	<b>101</b>
<b>75</b>	<b>MARIA MIA</b>	<b>102</b>
<b>76</b>	<b>MIGUEL GOMEZ</b>	<b>104</b>
<b>77</b>	<b>DANIA GUTIRREZ</b>	<b>105</b>
<b>78</b>	<b>CARMELO LEMUS</b>	<b>106</b>

<b>79</b>	<b>MARTHA SORTO</b>	<b>107</b>
<b>80</b>	<b>SANTOS SANCHEZ</b>	<b>108</b>
<b>81</b>	<b>PEDRO AMAYA</b>	<b>109</b>
<b>82</b>	<b>DEISY VASQUEZ</b>	<b>110</b>
<b>83</b>	<b>MARIA SORTO</b>	<b>111</b>
<b>84</b>	<b>JAVIER ESPINOZA</b>	<b>112</b>
<b>85</b>	<b>RAMON VASQUEZ</b>	<b>113</b>
<b>86</b>	<b>LIDIA RODRIGUEZ</b>	<b>115</b>
<b>87</b>	<b>CAIN DAVID</b>	<b>116</b>
<b>88</b>	<b>IRIS VASQUEZ</b>	<b>117</b>
<b>89</b>	<b>PETRONA DEL CID</b>	<b>119</b>
<b>90</b>	<b>VILMA MEJIA</b>	<b>120</b>
<b>91</b>	<b>MIGUEL MEJIA</b>	<b>121</b>
<b>92</b>	<b>MARLON MEJIA</b>	<b>122</b>
<b>93</b>	<b>MIGUEL MEJIA</b>	<b>123</b>
<b>94</b>	<b>RAFAEL VALLE</b>	<b>124</b>
<b>95</b>	<b>GEOVANY</b>	<b>125</b>
<b>96</b>	<b>ESTHER ALVARDO</b>	<b>126</b>
<b>97</b>	<b>MANUEL ALVARADO</b>	<b>127</b>
<b>98</b>	<b>AGUSTO ALMENDAREZ</b>	<b>128</b>
<b>99</b>	<b>BENJAMIN HERNANDEZ</b>	<b>129</b>
<b>100</b>	<b>JOSE SANCHEZ</b>	<b>130</b>
<b>101</b>	<b>OSCARSANCHEZ</b>	<b>131</b>
<b>102</b>	<b>MANUEL HERNANDEZ</b>	<b>132</b>
<b>103</b>	<b>SONIA SANCHEZ</b>	<b>133</b>
<b>104</b>	<b>SANTOS HERNANDEZ</b>	<b>134</b>
<b>105</b>	<b>ANTONIO HERNANDEZ</b>	<b>135</b>
<b>106</b>	<b>CALISTO PINEDA</b>	<b>139</b>
<b>107</b>	<b>OLVIN CLAROS</b>	<b>140</b>
<b>108</b>	<b>BONIFACIO ORELLANA</b>	<b>141</b>
<b>109</b>	<b>KEVIN GOMEZ</b>	<b>142</b>
<b>110</b>	<b>MARINA SALMERON</b>	<b>143</b>
<b>111</b>	<b>MARIO MARTINEZ</b>	<b>145</b>
<b>112</b>	<b>BLANCA GOMEZ</b>	<b>146</b>
<b>113</b>	<b>MARIA DIAZ</b>	<b>147</b>
<b>114</b>	<b>SAMUEL DEL CID</b>	<b>148</b>
<b>115</b>	<b>MILTON MIA</b>	<b>149</b>
<b>116</b>	<b>JOSE SANTIAGO</b>	<b>150</b>
<b>117</b>	<b>WILMER DEL CID</b>	<b>151</b>
<b>118</b>	<b>MARIA DEL CID</b>	<b>152</b>
<b>119</b>	<b>JOSE DEL CID</b>	<b>154</b>
<b>120</b>	<b>CELIN GOMEZ</b>	<b>155</b>
<b>121</b>	<b>MIGUEL GOMEZ</b>	<b>156</b>

<b>122</b>	ENMA GOMEZ	157
<b>123</b>	MARLIN MEDINA	158
<b>124</b>	GLORIA AZUCENA	159
<b>125</b>	MARIA CASTILLO	160
<b>126</b>	CARLOS DEL CID	161
<b>127</b>	ADELA MEJIA	162
<b>128</b>	CINTHYA MEJIA	163
<b>129</b>	WALTER DEL CID	164
<b>130</b>	FREDI DEL CID	165
<b>131</b>	MARIO DEL CID	166
<b>132</b>	SAMUEL AMAYA	167
<b>133</b>	LUCIO AMAYA	168
<b>134</b>	ANTONIO AMAYA	169
<b>135</b>	CESAR AMAYA	170
<b>136</b>	CECILIA AMAYA	171
<b>137</b>	VILMA MORALES	172
<b>138</b>	MIRIAN AMAYA	173
<b>139</b>	ZOYLA HERNANDEZ	174
<b>140</b>	FLORENTINO AMAYA	175
<b>141</b>	AMAYA	176
<b>142</b>	VICTORIA	177
<b>143</b>	ALEXIS CASTRO	178
<b>144</b>	IRIS BARAHONA	179
<b>145</b>	SANDRA CAMPO	180
<b>146</b>	NOLBERTO MARTINEZ	181
<b>147</b>	JOSE CASTRO	182
<b>148</b>	JOEL MEMBREÑO	183
<b>149</b>	RUBENIO PORTILLO	184
<b>150</b>	EDGARDO CASTRO	186
<b>151</b>	MATILDE BARDALES	190
<b>152</b>	CRUZ MARTINEZ	191
<b>153</b>	JEREMIAS LOPEZ	192
<b>154</b>	ROSA AGUILAR	193
<b>155</b>	ROSA GOMEZ	194
<b>156</b>	JOSE BARDALES	195
<b>157</b>	MIGUEL BARDALES	196
<b>158</b>	CASTRO	197
<b>159</b>	SANTOS CRUZ	198
<b>160</b>	MARIO ACOSTA	199
<b>161</b>	SANDRA YANEZ	200
<b>162</b>	ALICIA PEREZ	203
<b>163</b>	GLORIA LOPEZ	204
<b>164</b>	MARIO RODRIGUEZ	205



<b>165</b>	<b>ISABEL RODRIGUEZ</b>	<b>206</b>
<b>166</b>	<b>RIGOBERTO RODRIGUEZ</b>	<b>207</b>
<b>167</b>	<b>CRISTINA REYES</b>	<b>208</b>
<b>168</b>	<b>MARIA DOLORES</b>	<b>209</b>
<b>169</b>	<b>MARIO REYES</b>	<b>210</b>
<b>170</b>	<b>JORGE REYES</b>	<b>211</b>
<b>171</b>	<b>KARLA RIVERA</b>	<b>212</b>
<b>172</b>	<b>MODESTO</b>	<b>213</b>
<b>173</b>	<b>LAZARO</b>	<b>214</b>
<b>174</b>	<b>ROSA UMANZOR</b>	<b>215</b>
<b>175</b>	<b>JUANA MARQUEZ</b>	<b>216</b>
<b>176</b>	<b>JUAN DIAZ</b>	<b>217</b>
<b>177</b>	<b>MARTINA DIAZ</b>	<b>218</b>
<b>178</b>	<b>REINA SUYAPA</b>	<b>219</b>
<b>179</b>	<b>SAMUEL DIAZ</b>	<b>220</b>
<b>180</b>	<b>JOSE LOPEZ</b>	<b>222</b>
<b>181</b>	<b>JOSUE CANTARERO</b>	<b>224</b>
<b>182</b>	<b>CLEMENTE</b>	<b>225</b>
<b>183</b>	<b>VICTORIA ERAZO</b>	<b>226</b>
<b>184</b>	<b>GERMINIA ERAZO</b>	<b>227</b>
<b>185</b>	<b>RONAL CANTARERO</b>	<b>228</b>
<b>186</b>	<b>CRISTHIAN UMANZOR</b>	<b>229</b>
<b>187</b>	<b>WENDY RAMOS</b>	<b>230</b>
<b>188</b>	<b>MARLEN MEJIA</b>	<b>234</b>
<b>189</b>	<b>CESAR SALMERON</b>	<b>240</b>
<b>190</b>	<b>JOSELYN</b>	<b>241</b>
<b>191</b>	<b>CRISTINA MARTINEZ</b>	<b>243</b>
<b>192</b>	<b>LINDOLFO LOPEZ</b>	<b>244</b>
<b>193</b>	<b>JOEL LOPEZ</b>	<b>245</b>
<b>194</b>	<b>DOLORES GUEVARA</b>	<b>246</b>
<b>195</b>	<b>AMILCAR GUEVARA</b>	<b>248</b>
<b>196</b>	<b>ENRIQUE LAGO</b>	<b>249</b>
<b>197</b>	<b>GLORIA</b>	<b>250</b>
<b>198</b>	<b>EPIFANIO LOPEZ</b>	<b>251</b>
<b>199</b>	<b>ESTELA LOPEZ</b>	<b>252</b>
<b>200</b>	<b>JOSELINE SANCHEZ</b>	<b>253</b>
<b>201</b>	<b>CARLOS HERNANDEZ</b>	<b>257</b>
<b>202</b>	<b>DENIS PADILLA</b>	<b>258</b>
<b>203</b>	<b>MARIO LOPEZ</b>	<b>259</b>
<b>204</b>	<b>DOMINGO REYES</b>	<b>260</b>
<b>205</b>	<b>FRANCISCO REYES</b>	<b>261</b>
<b>206</b>	<b>CARLOS LOPEZ</b>	<b>262</b>
<b>207</b>	<b>IDALGO LOPEZ</b>	<b>263</b>

<b>208</b>	MARCOS LOPEZ	264
<b>209</b>	GUADALUPE ZEPEDA	265
<b>210</b>	YESI RODRIGUEZ	266
<b>211</b>	MARIO SANCHEZ	268
<b>212</b>	ROTULIO LOPEZ	269
<b>213</b>	SALOMON LOPEZ	270
<b>214</b>	NORMA LETICIA	271
<b>215</b>	FRANCISCA CASTILLO	272
<b>216</b>	ANGEL CASTILLO	273
<b>217</b>	CANDIDO SALMERON	274
<b>218</b>	ANTONIO POSADA	275
<b>219</b>	MARIO AVILA	276
<b>220</b>	OSCAR	277
<b>221</b>	IRMA LOPEZ	278
<b>222</b>	ESTELA MENDOZA	279
<b>223</b>	FRANCISCO SALMERON	280
<b>224</b>	CARLOS AMAYA	281
<b>225</b>	MARINA MANZANARES	283
<b>226</b>	MARIA MEJIA	284
<b>227</b>	ANA ALVARADO	285
<b>228</b>	JOSE CASTILLO	286
<b>229</b>	DAVID PEÑA	287
<b>230</b>	KEVIN MORENO	288
<b>231</b>	CESAR AMAYA	290
<b>232</b>	MAURA SALMERON	291
<b>233</b>	LUIS BARDALES	292
<b>234</b>	JOSE DIAZ	293
<b>235</b>	MIGUEL SANCHEZ	294
<b>236</b>	INES SANCHEZ	295
<b>237</b>	VIRGILIO ORELLANA	296
<b>238</b>	JOSE WILMER SALES	297
<b>239</b>	AMILCAR	298
<b>240</b>	ALEXIS SANCHEZ	303
<b>241</b>	ARGELIA PORTILLO	304
<b>242</b>	MARIA DEL CARMEN	305
<b>243</b>	FLORINDA PORTILLO	306
<b>244</b>	RAFAEL MARTINEZ	308
<b>245</b>	HIPATRIO ARGUETA	312
<b>246</b>	ANCELMO MALDONADO	313
<b>247</b>	CRUZ ARGUETA	314
<b>248</b>	MAURO SANCHEZ	321
<b>249</b>	JOHENI SANCHEZ	322
<b>250</b>	CARLOS SUAZO	323

<b>251</b>	VICTORIA	324
<b>252</b>	AGUSTIN MILLA	325
<b>253</b>	ASUNCION ZELAYA	326
<b>254</b>	RUFINA LOPEZ	327
<b>255</b>	VICTOR LOPEZ	328
<b>256</b>	WILMER HERRERA	329
<b>257</b>	JUAN MILLA	330
<b>258</b>	DANIEL	332

## **BOLETAS PARA RECOLECTAR DATOS BÁSICOS DE LA COMUNIDAD**

1. NOMBRE DE COMUNIDAD /BUENOS AIRES LAS FLORES
2. DISTANCIA EN KMS A LA CABECERA POR CARRETERA PRINCIPAL: 7.7 KM
3. TIPO Y SITUACIÓN DE LAS VÍAS DE ACCESO TERRESTRE:

<b>TIPO DE VÍAS DE ACCESO</b>	<b>VÍAS</b>		<b>CONDICIONES</b>		
	SI	NO	BUENA	REGULAR	MAL A
<b>PAVIMENTADA</b>		X			
<b>TODO DE TIERRA</b>	X			X	
<b>TIERRA EN VERANO</b>	X				X
<b>PENETRACIÓN</b>	X				X

4. PRESENCIA INSTITUCIONAL EN LA COMUNIDAD: (PÚBLICAS Y PRIVADAS)
  - ✓ ESCUELA
  - ✓ KINDER
5. NOMBRES DE TODAS LAS ORGANIZACIONES EXISTENTES EN LA COMUNIDAD
  - ✓ PATRONATO PRO MEJORAMIENTO
  - ✓ JUNTA DE AGUA

6. INVERSIÓN SOCIAL Y PRODUCTIVA REALIZADA EN LA COMUNIDAD DURANTE

NOMBRE PROYECTO	INVERSIÓN EN MILES DE LEMPIRAS POR SECTOR					TOTAL
	SALUD	EDUC	SOCIAL	VIAL	PRODUC	
REPARACION DE CALLE			X			201,440
						201,440

7. INFRAESTRUCTURA SOCIAL EXISTENTE EN LA COMUNIDAD

TIPO	EXISTENCIA		TIPO	EXISTENCIA	
	SI	NO		SI	NO
VIAL:	X		<b>SALUD:</b>		
KM DE CARRETERA PRIMARIA	1		CESAR		X
KM DE CARRETERA SECUNDARIA	1		CESAMO		
KM DE CAMINOS DE PENETRACIÓN	1		OTROS		
SOCIAL:	X		<b>EDUCACIÓN:</b>	X	
HOGAR DE ANCIANOS	0		CEPEMF		
HOGAR DE NIÑOS	0		KÍNDER		1
CENTROS COMUNALES	0		ESCUELA PRIMARIA		1
IGLESIA	6		CENTRO BÁSICO		

<b>PARQUES</b>	0		COLEGIO DE SECUNDARIA		
<b>CANCHAS DEPORTIVAS</b>	01		CENTRO DE EDUCACIÓN SUPERIOR		
<b>CENTRO SOCIAL COMUNITARIO</b>	0		CENTRO DE FORMACIÓN ARTESANAL		
PRODUCTIVA:		X			
<b>SISTEMA DE RIESGO</b>					
<b>CENTRO RURALES DE ALMACENAMIENTO</b>					
<b>SILOS FAMILIARES</b>					

**8. PRINCIPALES RUBROS PRODUCTIVOS DE LA COMUNIDAD Y SUS RENDIMIENTOS PROMEDIOS**

<b>RUBROS PRODUCTIVOS</b>	<b>RENDIMIENTOS POR MZ</b>
<b>YUCA</b>	80
<b>MAIZ</b>	20

## CUADRO RESUMEN

### LAS LOMITAS /SECTOR BALIN

DESCRIPCIÓN EDIFICACIONES	#
VIVIENDAS OCUPADAS	69
VIVIENDAS DESOCUPADAS	14
<b>TOTAL</b>	<b>83</b>
IGLESIAS	3
VIVIENDAS QUE NO DIERON INFORMACION	17
CENTRO COMUNAL	0
ESCUELA (COLEGIO, UNIVERSIDAD)	1
KÍNDER	1
CESAR-CESAMO	0
NEGOCIOS	4
EDIFICIO GUBERNAMENTAL	0
OTRAS	6

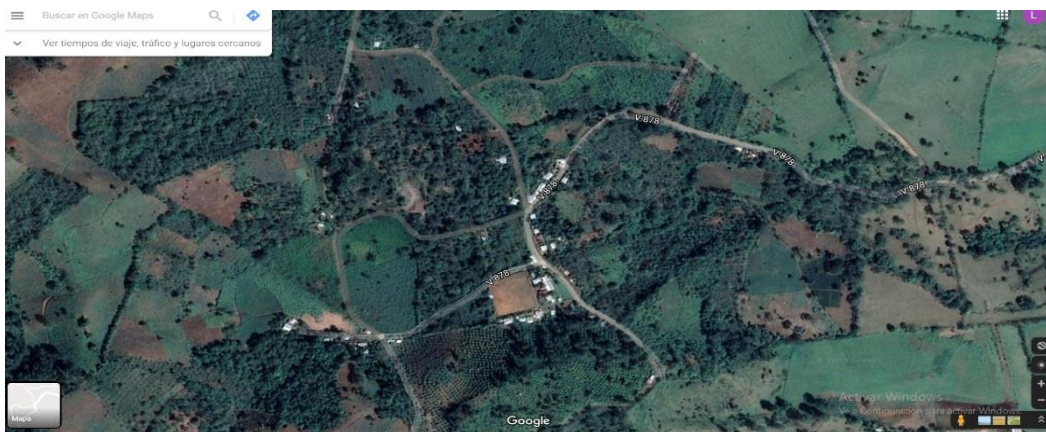

**LAS LOMITAS**  
**MUNICIPALIDA DE SANTA CRUZ DE YOJOA**  
**LISTADO DE CABEZAS DE FAMILIA**  
**IDENTIFICACION DE LAS VIVIENDAS: ALDEA LA LOMITA**

<b>Nº</b>	<b>NOMBRE DE JEFES DE FAMILIA</b>	<b>Nº VIVIENDAS</b>
1	HIPOLITO INEZTROZA	1
2	MARGARITA MESA	2
3	SUYAPA INEZTROZA	3
4	OSMAN BONILLA	5
5	LUIS	6
6	SALOMON	7
7	JUAN CARLOS MORENO	8
8	YOVANY RAMIREZ	9
9	JOSE SANTOS RODRIGUEZ	10
10	DAGOBERTO BONILLA	11
11	PENDIENTE	12
12	MARIA DE LA CRUZ	14
13	MARIA ALBERTHA DOMINGUEZ	15
14	ISRAEL CASTILLO	16
15	FILOMENA GARCIA	17
16	ROSALIA VASQUEZ	18
17	JOSE LEON	19
18	PENDIENTE	20
19	MARIA SALVADOR	22
20	MARTHA LIDIA CACERES	23
21	ISRAEL REYES	24
22	MARLEN ESPERANZA VASQUEZ	25
23	MARTA RAMIREZ	26
24	PEDRO DIAZ	27
25	NORMA ONEYDA	29
26	NORMA ONEYDA	30
27	ADA MERY	31
28	SEBASTIAN HERNANDEZ	32
29	MARIA MARQUEZ	33
30	JOSE MARCO GARCIA	34
31	ALBERTO VASQUEZ	36
32	CALISTO CACERES	37
33	MARIBEL CACERES	38
34	BETO CACERES	39
35	ELIAS CACERES	41
36	MARVIN CACERES	42
37	OLGA RIVERA	43
38	JAVIER CASTRO	44

39	PENDIENTE	45
40	JOSE TURUEL	46
41	JENNY RAMIREZ	47
42	EVI LENIN RIOS	48
43	ANTONIO AGUIRREZ	50
44	CARLOS CACERES	51
45	MARTHA	53
46	MARTA GARCIA	54
47	JUAN RAMON HERNANDEZ	55
48	ELVIN ZELAYA	56
49	CRUZ REYES	57
50	CATALINO REYES	58
51	ANIBAL REYES	59
52	IZADORA REYES	61
53	JOSUE CABALLERO	62
54	MIGUEL ANGEL SALGADO	64
55	PABLO CACERES	68
56	OMAR RAMIREZ	69
57	ANTONIO RAMIREZ	70
58	VICENTE RAMIREZ	71
59	DOMINGUEZ SANTOS RAMIREZ	73
60	ALBA LUZ MARTINEZ	80
61	RAMON RAMIREZ	84
62	ISABEL VASQUEZ	85
63	MARIA VICITACION CALIX	86
64	ANTONIO URILLA	87
65	ARNULFO LOPEZ	89
66	DUNIA TROCHEZ	90
67	JOSE DANIEL TROCHEZ	91
68	CLAUDIO TROCHEZ	92

### **BOLETAS PARA RECOLECTAR DATOS BÁSICOS DE LA COMUNIDAD**

1. NOMBRE DE COMUNIDAD /LAS LOMITAS
2. DISTANCIA EN KMS A LA CABECERA POR CARRETERA  
PRINCIPAL:12.4 KM
3. TIPO Y SITUACIÓN DE LAS VÍAS DE ACCESO TERRESTRE:

TIPO DE VÍAS DE ACCESO	VÍAS		CONDICIONES		
	SI	NO	BUENA	REGULAR	MALA
PAVIMENTADA		X			
TODO DE TIERRA	X				X



<b>TIERRA EN VERANO</b>	X				X
<b>PENETRACIÓN</b>	X				X

4. PRESENCIA INSTITUCIONAL EN LA COMUNIDAD: (PÚBLICAS Y PRIVADAS)

- ✓ ESCUELA JOSE MARTILIANO VAZQUES
- ✓ CEPREB MANUEL DE JESUS

5. NOMBRES DE TODAS LAS ORGANIZACIONES EXISTENTES

- ✓ PATRONATO
- ✓ JUNTA DE AGUA
- ✓ SOCIEDAD DE PADRES DE FAMILIA

6. INVERSIÓN SOCIAL Y PRODUCTIVA REALIZADA EN LA COMUNIDAD DURANTE

NOMBRE PROYECTO	INVERSIÓN					TOTAL
	SALUD	EDUC	SOCIAL	VIAL	PRODUC	
ALUMBRADO PUBLICO			X			20,000
PROYECTO AGUA			X			150,000
UN MAESTRO		X				48,000

7. INFRAESTRUCTURA SOCIAL EXISTENTE EN LA COMUNIDAD

TIPO	EXISTENCIA		TIPO	EXISTENCIA	
	SI	NO		SI	NO
VIAL:	X		SALUD:		X
KM DE CARRETERA PRIMARIA	2		CESAR		

<b>KM DE CARRETERA SECUNDARIA</b>	1		CESAMO		
<b>KM DE CAMINOS DE PENETRACIÓN</b>	1		OTROS		
<b>SOCIAL:</b>	X		<b>EDUCACIÓN:</b>	X	
<b>HOGAR DE ANCIANOS</b>	0		CEPEMF	1	
<b>HOGAR DE NIÑOS</b>	0		KÍNDER		
<b>CENTROS COMUNALES</b>	0		ESCUELA PRIMARIA	1	
<b>IGLESIA</b>	3		CENTRO BÁSICO	0	
<b>PARQUES</b>	0		COLEGIO DE SECUNDARIA	0	
<b>CANCHAS DEPORTIVAS</b>	1		EDUCACIÓN SUPERIOR	0	
<b>CENTRO SOCIAL COMUNITARIO</b>	0		FORMACIÓN ARTESANAL	0	
<b>PRODUCTIVA:</b>		X			
<b>SISTEMA DE RIESGO</b>					
<b>CENTRO RURALES ALMACENAMIENTO</b>					
<b>SILOS FAMILIARES</b>					

#### 8. PRINCIPALES RUBROS PRODUCTIVOS DE LA COMUNIDAD Y SUS

<b>RUBROS PRODUCTIVOS</b>	<b>RENDIMIENTOS POR MZ</b>
<b>PIÑA</b>	---
<b>MAIZ</b>	25
<b>FRIJOL</b>	20

## CUADRO RESUMEN

### EL BALIN/SECTOR BALIN

DESCRIPCIÓN EDIFICACIONES	#
VIVIENDAS OCUPADAS	291
VIVIENDAS DESOCUPADAS	46
<b>TOTAL</b>	<b>237</b>
IGLESIAS	6
VIVIENDAS QUE NO DIERON INFORMACION	50
CENTRO COMUNAL	0
ESCUELA (COLEGIO, UNIVERSIDAD)	1
KÍNDER	2
CESAR-CESAMO	0
NEGOCIOS	20
EDIFICIO GUBERNAMENTAL	0
OTRAS	12

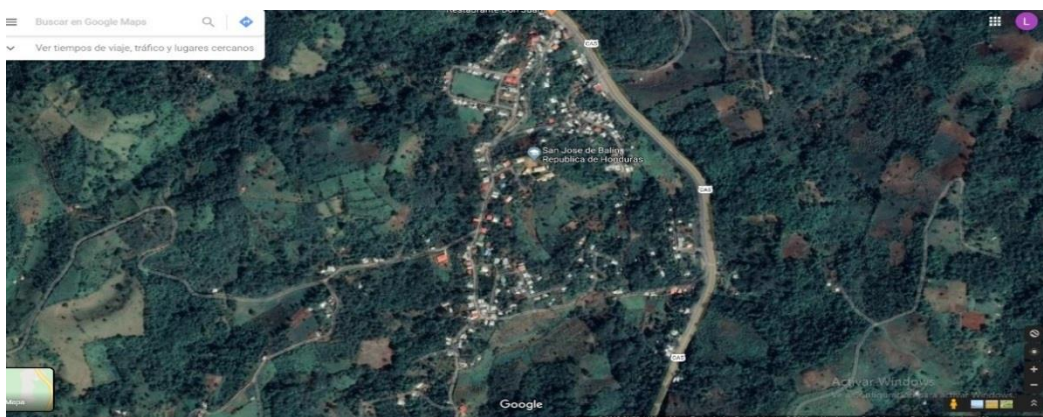

## SAN JOSE DE BALIN

### MUNICIPALIDAD DE SANTA CRUZ DE YOJOA LISTADO DE CABEZADOS DE FAMILIA IDENTIFICACION DE LAS VIVIENDAS: ALDEA SAN JOSE DE BALIN

Nº	NOMBRES DE JEFE DE FAMILIA	Nº VIVIENDA
1	MARIA ANTONIETA RIVERA	2
2	FELIPE MEJIA	6
3	PATRICIA MEJIA	7
4	ARGELIA GOMEZ	8
5	YOMEDES SANTOS	10
6	SELVIN QUINTANILLA	11
7	VICTOR CASTELLANOS	12
8	JULIO CASTELLANOS	13
9	SIMON ALONSO CASTELLANOS	14
10	ALICIA ISABEL GUTIERREZ	16
11	BENANCIA CLAROS	19
12	TORIBIO QUINTANILLA	21
13	ROQUE QUINTANILLA	22
14	MARTA ELENA AMAYA	23
15	ROGER ANTONIO GONSALES	24
16	RITA RODRIGUEZ AMAYA	25
17	EVLIN CASTELLANOS	26
18	MANUEL DE JUSUS	27
19	JESUS AMAYA	28
20	JUAN DE CRUZ AMAYA	29
21	DAYANIRA BU	30
22	MARTA ALICIA QUINTANILLA	31
23	JOSE RENAN	32
24	VALENTIN QUINTANILLA	33
25	IGNACIA MANCIA	34
26	ISAIS ZAVALA	36
27	FRANCISCO ESPINOZA	37
28	JOSE VASQUEZ	38
29	SARA LETICIA VASQUEZ	39
30	JOAQUIN PINEDA	40

31	IRMA LARA	41
32	MERCEDES LARA	42
33	LUIS MEDINA	43
34	CARLOS DOMINGO	44
35	ANTONIO LARA	45
36	SILVANO RAMOS	46
37	MARVIN BONILLA	47
38	ARZUBI BARDALES	48
39	MARCELO VASQUEZ	49
40	CECILIA MEJIA	50
41	PABLO CASTELLANOS	51
42	OXIS PEREZ	52
43	SONIA QUINTANILLA	53
44	CARLOS RAMIREZ	54
45	VALENTINA PEREZ	55
46	ANTONI ARIEL SOSA	56
47	DOMINGA AYALA	57
48	CELESTINO MALDONADO	58
49	TIODORO EUCEDA	59
50	JOSUE EUCEDA	60
51	ADALID EUCEDA	61
52	ANASTACIA MALDONADO	62
53	OSCAR MALDONADO	63
54	SAMUEL MALDONADO	64
55	NAHIN AMAYA	65
56	RAMON CABALLERO	66
57	OLGA BAUTISTA	67
58	MIRIAN REYES	68
59	BAUDILIO BARDALES	69
60	MIGUEL BAUTISTA	70
61	RENE MEJIA	71
62	MARIA FLORENTINA DIAZ	74
63	LETICIA PEREZ	75
64	ISRAEL PEREZ	76

65	HEVER ORELLANA	77
66	CARLOS MENDOZA	79
67	BARTOLO MENDOZA	82
68	OLIVIA CANALES	83
69	ANA LUISA VASQUEZ	84
70	MARIA LICONA	85
71	JOVITA LICONA	86
72	GLORIA ZAVALA	87
73	DANIEL MALDONADO	88
74	ALLAN VASQUEZ	89
75	RITA FLORES	90
76	MARIA DOMINGUEZ	91
77	GUILLERMO VASQUEZ	92
78	JOSELITO VASQUEZ	93
79	CLETO VELASQUEZ	95
80	VICTORIANO MALDONADO	96
81	DAVID BARDALES	97
82	SANTOS MORENO	98
83	ABEL PEREZ	99
84	JOSE SANTOS VELASQUEZ	101
85	ANA JOSEFA RAMIREZ	102
86	SALOME ALVARADO	103
87	ARMANDO BARDALES	105
88	LAZARO EUCEDA	106
89	ELSA MARINA	108
90	MARIA ALMENDARES	109
91	CALIPTO EUCEDA	110
92	ALBINA LARA	111
93	JUANA SANCHEZ	112
94	BELKIS HERNANDEZ	113
95	JUAN HERNANDEZ	114
96	ANGEL HERNANDEZ	115
97	JUAN CARLOS HERNANDEZ	116
98	JUAN MUNUELES	117
99	ELMER AMAYA	118

<b>100</b>	JOEL RIVERA PAZ	119
<b>101</b>	CARMEN PAZ	120
<b>102</b>	SANDRA MONTOYA	122
<b>103</b>	OLGA MEJIA	123
<b>104</b>	JOSE DANIEL RIVERA	124
<b>105</b>	ELVIRA MEJIA	126
<b>106</b>	RICARDO DIAZ	127
<b>107</b>	DANIEL MALDONADO	128
<b>108</b>	COSME MALDONADO	129
<b>109</b>	MARIA DEL CARMEN RIVERA	130
<b>110</b>	ANTONIO HERNANDEZ	131
<b>111</b>	ROBERTO SANCHEZ	132
<b>112</b>	OSMIN LOPEZ	133
<b>113</b>	REINA SANCHEZ	134
<b>114</b>	MARIA ELENA RODRIGUEZ	136
<b>115</b>	KEVIN MARTINEZ	138
<b>116</b>	PASTORA MARTINEZ	139
<b>117</b>	JOSE REGINO REYES	140
<b>118</b>	RUDI PEREZ	142
<b>119</b>	MARCELO JOBEL	143
<b>120</b>	MARTA MORALES	144
<b>121</b>	MARLEN LICONA	146
<b>122</b>	AGUSTINA QUINTANILLA	147
<b>123</b>	MAURO VASQUEZ	148
<b>124</b>	ANGEL MALDONADO	149
<b>125</b>	REYMUNDO PINEDA	150
<b>126</b>	ANGEL RAMOS	151
<b>127</b>	SANTOS MEJIA	152
<b>128</b>	INGRI GARCIA	153
<b>129</b>	DON LUIS AVILA	154
<b>130</b>	ANGELINA QUINTANILLA	158
<b>131</b>	ANGELINA PINEDA	159
<b>132</b>	JUANA VELASQUEZ	160
<b>133</b>	JENOVEVA ALVARADO	161
<b>134</b>	GUILLERMINA PINEDA	162

<b>135</b>	<b>OTONIEL GARCIA</b>	<b>163</b>
<b>136</b>	<b>VICENTE MORALES</b>	<b>164</b>
<b>137</b>	<b>DAMARA BARDALES</b>	<b>165</b>
<b>138</b>	<b>MARIA ORELLANA</b>	<b>166</b>
<b>139</b>	<b>WALTER MORALES</b>	<b>167</b>
<b>140</b>	<b>FELICIANO EUCEDA</b>	<b>168</b>
<b>141</b>	<b>ELBA ROSA MORALES</b>	<b>169</b>
<b>142</b>	<b>EUGENIO MALDONADO</b>	<b>170</b>
<b>143</b>	<b>ROBERTO MALDONADO</b>	<b>171</b>
<b>144</b>	<b>HECTOR GOMEZ</b>	<b>172</b>
<b>145</b>	<b>JOSE EMILIO SANCHEZ</b>	<b>174</b>
<b>146</b>	<b>LUIS ODELIO AMAYA</b>	<b>175</b>
<b>147</b>	<b>NORMA SUYAPA AMAYA</b>	<b>176</b>
<b>148</b>	<b>JORGE BARDALES</b>	<b>179</b>
<b>149</b>	<b>DEYSI RAMIREZ</b>	<b>181</b>
<b>150</b>	<b>GLORIA ASTURIAS</b>	<b>182</b>
<b>151</b>	<b>BERNARDA BARAHONA</b>	<b>184</b>
<b>152</b>	<b>PEDRO ASTURIAS</b>	<b>185</b>
<b>153</b>	<b>DAVID MALDONADO</b>	<b>186</b>
<b>154</b>	<b>ADRIAN ORELLANA</b>	<b>187</b>
<b>155</b>	<b>RAMON BARAHONA</b>	<b>188</b>
<b>156</b>	<b>JEISON ORELLANA</b>	<b>189</b>
<b>157</b>	<b>EDIN RODRIGUEZ</b>	<b>190</b>
<b>158</b>	<b>MARVIN ASTURIAS</b>	<b>191</b>
<b>159</b>	<b>ANTONIO ASTURIAS</b>	<b>192</b>
<b>160</b>	<b>MARCO ASTURIAS</b>	<b>193</b>
<b>161</b>	<b>SAUL ASTURIAS</b>	<b>194</b>
<b>162</b>	<b>NIDIA ASTURIAS</b>	<b>195</b>
<b>163</b>	<b>ADALI LARA</b>	<b>196</b>
<b>164</b>	<b>JAIME PINEDA</b>	<b>198</b>
<b>165</b>	<b>NOLVIA ASTURIAS</b>	<b>299</b>
<b>161</b>	<b>OLGA MARINA ASTURIAS</b>	<b>200</b>
<b>167</b>	<b>ARMANDO ASTURIAS</b>	<b>201</b>
<b>168</b>	<b>JOSE FLORENTINO FUNEZ</b>	<b>202</b>
<b>169</b>	<b>RITA CUBILLAS</b>	<b>203</b>



<b>170</b>	HEYDI SANCHEZ	204
<b>171</b>	ADONIAS PEREZ	205
<b>172</b>	BLANCA SANCHEZ	206
<b>173</b>	MELVIN RODRIGUEZ	208
<b>174</b>	CARLOS MALDONADO	209
<b>175</b>	FELIPE VASQUEZ	210
<b>176</b>	JUAN CARLOS MALDONADO	211
<b>177</b>	SANTOS MUÑOZ	213
<b>178</b>	JOSE PILAR GONZALES	215
<b>179</b>	DULCE MARIA EUCEDA	216
<b>180</b>	MAINOR GONZALES	217
<b>181</b>	CATALINA RAMOS	218
<b>182</b>	MARTA EUCEDA	220
<b>183</b>	MATEDIO EUCEDA ZAVALA	221
<b>184</b>	JOSE ANDURAY	223
<b>185</b>	BELARMINO FLORES	224
<b>186</b>	MARCO AURELIO AYALA	225
<b>187</b>	ANGEL CHAVARRIA MATA	226
<b>188</b>	CUNDO MALDONADO	227
<b>189</b>	JUAN JOSE	228
<b>190</b>	FIDELIA ZAVALA	229
<b>191</b>	ABEL AGUILAR LOPEZ	230
<b>192</b>	JUAN TROCHEZ	231
<b>193</b>	REINA VASQUEZ	233
<b>194</b>	GLORIA ELIZABETH EUCEDA	234
<b>195</b>	ADALID EUCEDA	235
<b>196</b>	MARIA DELIA FUNEZ	236
<b>197</b>	DELIA ROSA PEREZ	238
<b>198</b>	VICENTA HERNANDEZ	239
<b>199</b>	GABRIELA AMAYA	240
<b>200</b>	JUAN CARLOS HERNANDEZ	241
<b>201</b>	REINA GONZALES	242
<b>202</b>	SUYAPA PEREZ	243
<b>203</b>	PATRICIA CONTRERAS	244

<b>204</b>	CARLOS MEJIA	245
<b>205</b>	MARIA LOURDES VASQUEZ	246
<b>206</b>	EDGARDO MEJIA	248
<b>207</b>	RODOLFO GOMEZ	250
<b>208</b>	YORITZA MARTINEZ	252
<b>209</b>	SUYAPA AYDE MARCEL	253
<b>210</b>	IPOSITO PEREZ	255
<b>211</b>	MARIA ELIZABETH LARA	256
<b>212</b>	OSCAR AVILA	257
<b>213</b>	FABIAN MALDONADO	258
<b>214</b>	ANTONIO CASTILLO	259
<b>215</b>	JESUS SANTOS	260
<b>216</b>	RAMON CALIX	261
<b>217</b>	JOSE GAMEZ	262
<b>218</b>	ZULMA PEÑA	263
<b>219</b>	ELVIN NOE PEÑA	265
<b>220</b>	MIGUEL OCHOA	266
<b>221</b>	DILCIA ZAMORA	267
<b>222</b>	LESLY DIAZ	268
<b>223</b>	PETRONILA VASQUEZ	269
<b>224</b>	NELSON FIGUEROA	270
<b>225</b>	EDIN ANTONIO VELASQUEZ	271
<b>226</b>	OLIVIA LICONA PINEDA	272
<b>227</b>	YANINI DIAZ	274
<b>228</b>	IPOSITO ASTURIAS ORELLANA	275
<b>229</b>	MARIA SANTO AMAYA	276
<b>230</b>	ATNER VELASQUEZ	277
<b>231</b>	SANTOS SIMEON	278
<b>232</b>	GUSTAVO ROMERO	280
<b>233</b>	ERIK SANTOS	281
<b>234</b>	JOSE VICTOR SAMURA	283
<b>235</b>	WILFREDO SANTOS	284
<b>236</b>	FAUSTINO SANTOS	285
<b>237</b>	MAURICIO LOPEZ	287
<b>238</b>	ELIAS PINEDA	289

<b>239</b>	ALEJANDRINA EUCEDA	291
<b>240</b>	RENE ASTURIAS	292
<b>241</b>	ARMANDO MOLINA	293
<b>242</b>	LEYBI LARA	294
<b>243</b>	JOSE VASQUEZ	295
<b>244</b>	NICOLAS SANTOS	296
<b>245</b>	CARLOS NAHUN BANEGAS	297
<b>246</b>	ALBARO TROCHEZ	298
<b>247</b>	WILSON OMAR RAMOS	304
<b>248</b>	MELISSA GALVEZ	305
<b>249</b>	ALONZO MORALES	307
<b>250</b>	MARLON MENDOZA	308
<b>251</b>	MARIA ESPERANZA	309
<b>252</b>	MARLEN GARCIA	310
<b>253</b>	SANDRA GARCIA	311
<b>254</b>	CARMEN MARIA DE LA REINAGA	313
<b>255</b>	LUIS ALONZO ZAVALA	314
<b>256</b>	DANIEL ZAMORA	316
<b>257</b>	CARLOS ZUNIGA	317
<b>258</b>	WILFREDO RODRIGUEZ	318
<b>259</b>	SANTOS EUGENIO ZAVALA	319
<b>260</b>	MARIA SANCHEZ	320
<b>261</b>	OLGA ESTRADA	321
<b>262</b>	PORFIRIO JIMENEZ	322
<b>263</b>	ELISEO URQUIAS	323
<b>264</b>	YOLANDA	324
<b>265</b>	MODESTO PINEDA	326
<b>266</b>	KEVIN PINEDA	328
<b>267</b>	MODESTO PINEDA	330
<b>268</b>	MARIBEL PINEDA	331
<b>269</b>	PAULA MALDONADO	333
<b>270</b>	MAGDALENO TREJO	336
<b>271</b>	NICOLASA LICONA	339
<b>272</b>	RIGOBERTO RODRIGUEZ	340
<b>273</b>	FAUSTO RODRIGUEZ	341

274	FRANCISCA BONILLA	342
275	ELETARIA MANUELES	344
276	SALVADOR ESTRADA	346
277	LEONARDO CASTELLANOS	347
278	TEOFILO MORALES	348
279	FELICIANO MARTINEZ	349
280	DELMIS CONDUELO MARTINEZ	350
21	NELSON ARMANDO QUINTERO	351
282	MARTIN HERNANDEZ	352
283	JOSE ADAN SANTOS	353
284	MIGUEL ANGEL SANTO	355
285	EVER MIGUEL SANTO	356
286	VICTORIA REYES	357
287	GRACIELA BENTACUR	359
288	FERMIN MEJIA	360
289	BAYRON RIVERA	361
290	ANTONIO OVIEDO	363
291	IRMA SANTO PERDOMO	364

**BOLETAS PARA RECOLECTAR DATOS BÁSICOS DE LA COMUNIDAD**

1. NOMBRE DE COMUNIDAD / SAN JOSE DE BALIN
2. DISTANCIA EN KMS A LA CABECERA POR CARRETERA PRINCIPAL:  
10.8 KM
3. TIPO Y SITUACIÓN DE LAS VÍAS DE ACCESO TERRESTRE:

TIPO DE VÍAS DE ACCESO	VÍAS		CONDICIONES		
	SI	NO	BUENA	REGULAR	MALA
PAVIMENTADA	X		X		
TODO DE TIERRA	X			X	
TIERRA EN VERANO	X				X
PENETRACIÓN	X				X

4. PRESENCIA INSTITUCIONAL EN LA COMUNIDAD: (PÚBLICAS Y PRIVADAS)
- ✓ KINDER JOSE TRINIDAD CABAÑAS
  - ✓ CENTRO BASICO REPUBLICA DE HONDURAS
  - ✓ JARDIN DE NIÑOS
5. NOMBRES DE TODAS LAS ORGANIZACIONES EXISTENTES EN LA COMUNIDAD
- ✓ PATRONATO PRO MEJORAMIENTO
  - ✓ SOCIEDAD DE PADRES DE FAMILIA (ESCUELA)
  - ✓ SOCIEDAD PADRES DE FAMILIA (KINDER)
  - ✓ EQUIPOS DE FUTBOL
6. INVERSIÓN SOCIAL Y PRODUCTIVA REALIZADA EN LA COMUNIDAD DURANTE

NOMBRE PROYECTO	INVERSIÓN					TOTAL
	SALUD	EDUCC	SOCL	VIAL	PRODUC	
REPARACION CALLE				79313		79313
<b>TOTAL</b>						<b>79313</b>

7. INFRAESTRUCTURA SOCIAL EXISTENTE EN LA COMUNIDAD

TIPO	EXISTENCIA		TIPO	EXISTENCIA	
	SI	NO		SI	NO
VIAL:	✓		<b>SALUD:</b>		X
KM DE CARRETERA PRIMARIA	3		CESAR		
KM DE CARRETERA SECUNDARIA	3		CESAMO		
KM DE CAMINOS DE PENETRACIÓN	2		OTROS		

<b>SOCIAL:</b>	✓		<b>EDUCACIÓN:</b>	✓	
<b>HOGAR DE ANCIANOS</b>	0		CEPEMF	1	
<b>HOGAR DE NIÑOS</b>	0		KÍNDER	1	
<b>CENTROS COMUNALES</b>	0		ESCUELA PRIMARIA	1	
<b>IGLESIA</b>	6		CENTRO BÁSICO	1	
<b>PARQUES</b>	0		COLEGIO DE SECUNDARIA		0
<b>CANCHAS DEPORTIVAS</b>	1		CENTRO DE EDUCACIÓN SUPERIOR		0
<b>CENTRO SOCIAL COMUNITARIO</b>	0		CENTRO DE FORMACIÓN ARTESANAL		0
<b>PRODUCTIVA:</b>		X			
<b>SISTEMA DE RIESGO</b>					
<b>CENTRO RURALES DE ALMACENAMIENTO</b>					
<b>SILOS FAMILIARES</b>					

#### 8. PRINCIPALES RUBROS PRODUCTIVOS DE LA COMUNIDAD

<b>RUBROS PRODUCTIVOS</b>	<b>RENDIMIENTOS POR MZ</b>
<b>CAFÉ</b>	50
<b>PIÑA</b>	-
<b>PLATANO</b>	-
<b>GANADERIA</b>	-

## CUADRO RESUMEN

### LA CAÑADA/SECTOR BALIN

DESCRIPCIÓN EDIFICACIONES	#
VIVIENDAS OCUPADAS	40
VIVIENDAS DESOCUPADAS	10
<b>TOTAL</b>	<b>50</b>
IGLESIAS	1
VIVIENDAS QUE NO DIERON INFORMACION	2
CENTRO COMUNAL	0
ESCUELA (COLEGIO, UNIVERSIDAD)	1
KÍNDER	0
CESAR-CESAMO	0
NEGOCIOS	0
EDIFICIO GUBERNAMENTAL	0
OTRAS	3

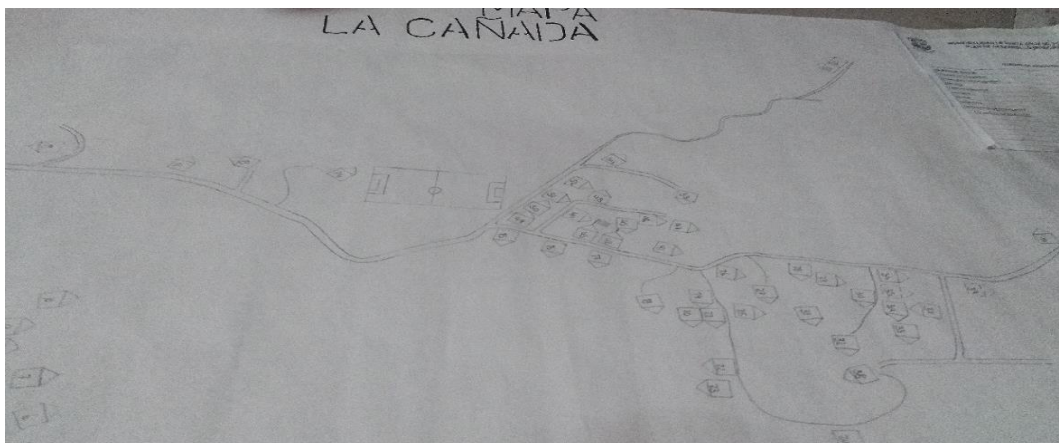

## LA CAÑADA

**MUNICIPALIDAD DE SANTA CRUZ DE YOJOA**  
**LISTADO DE CABEZADOS DE FAMILIA**  
**IDENTIFICACION DE LAS VIVIENDAS: ALDEA SAN JOSE DE BALIN**

<b>Nº</b>	<b>NOMBRES DE JEFE DE FAMILIA</b>	<b>Nº VIVIENDA</b>
1	GASPAR ANTONIO TROCHEZ	2
2	ALVINO EUCEDA	3
3	JOSE ROMALDO ROMERO	4
4	ALEJANDRINA MACEDO	5
5	ANGELA GARCIA	5
6	RAMON	7
7	JOSE HERNANDEZ	8
8	ALEX REYES	9
9	JESUS SANTOS	11
10	CRUZ VELASQUEZ	12
11	JOSE WILMER VELASQUEZ	13
12	GLADIS	15
13	MARIA ASUNCION MORALES	16
14	MARTHA LILIAN	17
15	JUAN JOSE MANUELES	18
16	SANDRA PATRICIA SANCHEZ	19
17	ELADIO SANCHEZ	20
18	JORHE ALBERTO LOPEZ	22
19	HECTOR ROMERO SANCHEZ	23
20	RICARDO HERNANDEZ	24
21	MARIA HERNANDEZ	27
22	LUCIA SANCHEZ	28
23	ALEJANDRINA DIAZ	29
24	JULIAN HERNANDEZ	30
25	MARTHA DIAZ	31
26	MARILIN DOBLADO	32
27	GREGORIO VILLANUEVA	33
28	VILMA MARIBEL HERN.	34
29	VICTOR HERNANDEZ	36
30	RAUL ANDURAY	37



<b>31</b>	SAUL SANCHEZ	38
<b>32</b>	MARIA FELIX LOPEZ	41
<b>33</b>	DELMIR MIRANDA LOPEZ	44
<b>34</b>	DEMETRIO SANTIAGO	45
<b>35</b>	MIRNA DORIS LOPEZ	47
<b>36</b>	DELMY LOPEZ	49
<b>37</b>	CRISPIN QUINTERO	51
<b>38</b>	CALIXTO HERNANDEZ	53
<b>39</b>	EMILIO ROSA	55
<b>40</b>	WILSON ANDORAY	56

### **BOLETAS PARA RECOLECTAR DATOS BÁSICOS DE LA COMUNIDAD**

1. NOMBRE DE COMUNIDAD /LA CAÑADA
2. DISTANCIA EN KMS A LA CABECERA POR CARRETERA PRINCIPAL:11.5 KM
3. TIPO Y SITUACIÓN DE LAS VÍAS DE ACCESO TERRESTRE:

TIPO DE VÍAS DE ACCESO	VÍAS		CONDICIONES		
	SI	NO	BUENA	REGULAR	MALA
<b>PAVIMENTADA</b>		X			
<b>TODO DE TIERRA</b>	X			X	
<b>TIERRA EN VERANO</b>	X				X
<b>PENETRACIÓN</b>	X				X

4. PRESENCIA INSTITUCIONAL EN LA COMUNIDAD: (PÚBLICAS Y PRIVADAS)
  - ✓ ESCUELA MANUEL ANTONIO ROMERO
5. NOMBRES DE TODAS LAS ORGANIZACIONES EXISTENTES EN LA COMUNIDAD

- ✓ PATRONATO PRO MEJORAMIENTO
- ✓ JUNTA AGUA
- ✓ IGLESIAS
- ✓ EQUIPO FUTBOL

#### 6. INVERSIÓN SOCIAL Y PRODUCTIVA REALIZADA EN LA COMUNIDAD

NOMBRE PROYECTO	INVERSIÓN EN MILES DE LEMPIRAS POR SECTOR					
	SALD	EDUCAC	SOCIAL	VIAL	PRODUCTIVA	TOTAL
	0	0	0	0	0	0

#### 7. INFRAESTRUCTURA SOCIAL EXISTENTE EN LA COMUNIDAD

TIPO	EXISTENCIA		TIPO	EXISTENCIA	
	SI	NO		SI	NO
VIAL:	✓		SALUD:		X
KM DE CARRETERA PRIMARIA	2		CESAR		
KM DE CARRETERA SECUNDARIA	1		CESAMO		
KM DE CAMINOS DE PENETRACIÓN	1		OTROS		
SOCIAL:	✓		EDUCACIÓN:	✓	
HOGAR DE ANCIANOS	0		CEPEMF	0	
HOGAR DE NIÑOS	00		KÍNDER	0	

<b>CENTROS COMUNALES</b>	00		ESCUELA PRIMARIA	1	
<b>IGLESIA</b>	1		CENTRO BÁSICO	0	
<b>PARQUES</b>	0		COLEGIO DE SECUNDARIA	0	
<b>CANCHAS DEPORTIVAS</b>	1		CENTRO DE EDUCACIÓN SUPERIOR	0	
<b>CENTRO SOCIAL COMUNITARIO</b>	0		CENTRO DE FORMACIÓN ARTESANAL	0	
PRODUCTIVA:	X				
<b>SISTEMA DE RIESGO</b>	0				
<b>CENTRO RURALES DE ALMACENAMIENTO</b>	0				
<b>SILOS FAMILIARES</b>	0				

**8. PRINCIPALES RUBROS PRODUCTIVOS DE LA COMUNIDAD Y SUS RENDIMIENTOS PROMEDIOS**

<b>RUBROS PRODUCTIVOS</b>	<b>RENDIMIENTOS POR MZ</b>
<b>MAIZ</b>	30
<b>FRIJOL</b>	20
<b>CAFE</b>	-

## CUADRO RESUMEN

### LOS CHORROS /SECTOR BALIN

DESCRIPCIÓN EDIFICACIONES	#
VIVIENDAS OCUPADAS	52
VIVIENDAS DESOCUPADAS	7
<b>TOTAL</b>	<b>59</b>
IGLESIAS	1
VIVIENDAS QUE NO DIERON INFORMACION	3
CENTRO COMUNAL	0
ESCUELA (COLEGIO, UNIVERSIDAD)	1
KÍNDER	0
CESAR-CESAMO	0
NEGOCIOS	06
EDIFICIO GUBERNAMENTAL	0
OTRAS	0

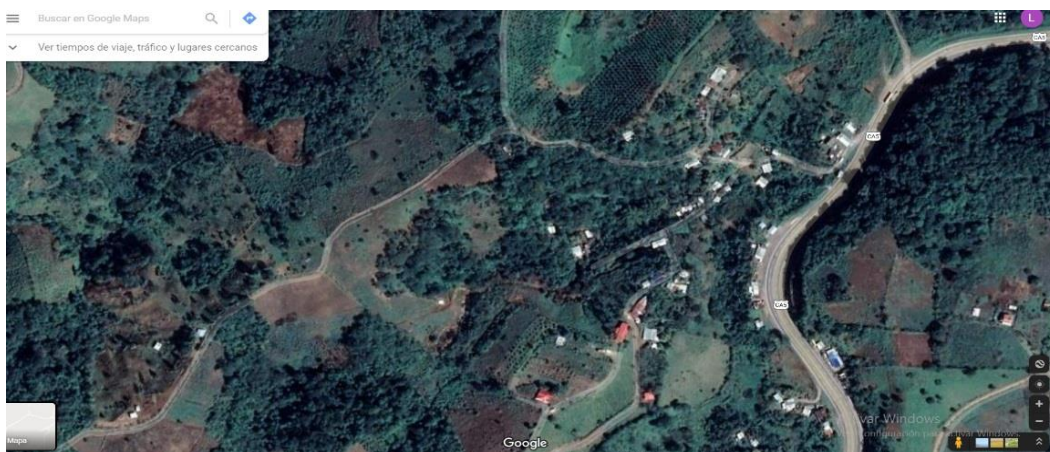

## LOS CHORROS

### MUNICIPALIDAD DE SANTA CRUZ DE YOJOA

#### LISTADO DE CABEZAS DE FAMILIA

#### IDENTIFICACION DE LAS VIVIENDAS: LOS CHORROS

Nº	NOMBRES DE JEFE DE FAMILIA	Nº VIVIENDA
1	ULICES AGUILERA	2
2	PATRICIA AGUILERA	3
3	EDUARDO ORTIZ	4
4	DANIEL SANTOS REYES	6
5	JOSE RAMON ZAVALA	7
6	GERSON NAHUN ARGUETA	8
7	CARLOS SANCHEZ	10
8	MARIA RAMONA PINEDA	11
9	MARIA FLORES	12
10	JUAN CARLOS ZAVALA	13
11	INEZ RODRIGUEZ	15
12	BLANCA REINA PINTO	17
13	GERSON DAVID VELASQUEZ	18
14	PEDRO BARDALES	19
15	CANDIDO MEJIA	20
16	SANTOS ONAN	21
17	ADELINA BENITEZ	22
18	JOSE WILL PADILLA	23
19	JOSE ARMANDO	24
20	ANTONIO PINTO	25
21	IGNACIO MEJIA	26
22	ARCENIO PINTO	27
23	ONEYDA PINTO	28
24	PABLA MERCADO	29
25	MILTON GONZALES	30
26	ELIBERTO RUTILIO	31
27	CECILIA ORTIZ	32
28	MIGUEL BORJAS	33

29	VICENTE ZAVALA	36
30	SANDRA ORTIZ	39
31	ALBERTINO MARTINEZ	40
32	JUAN RAMON ORTIZ	41
33	OSMAN PINEDA	42
34	NAHUN CARTAGENA	43
35	BENITA DE JESUS ANDINO	44
36	DANIA MARISOL ANDINO	45
37	SANTOS CARLOTA ORTIZ	46
38	JOSE LUIS NAJERA	47
39	ISIDRA GONZALES	48
40	NELSON ANDINO	49
41	WALTER YANEZ	50
42	SANTOS RODRIGUEZ	51
43	PEDRO GONZALES	54
44	NEPTALI MEJIA	55
45	WILMER YOVANY	56
46	SANTOS CESAR REYES	57
47	ROGER GABARRETE	58
48	ALICIA ANDINO	60
49	FLORIDALMA RIOS	61
50	ANA BELINDA RIOS	62
51	GLORIA VASQUEZ	64
52	JOSE YOVANY	65

**BOLETAS PARA RECOLECTAR DATOS BÁSICOS DE LA COMUNIDAD**

1. NOMBRE DE COMUNIDAD/LOS CHORRO
2. DISTANCIA EN KMS A LA CABECERA POR CARRETERA  
PRINCIPAL:12.7 KM
3. TIPO Y SITUACIÓN DE LAS VÍAS DE ACCESO TERRESTRE:

TIPO DE VÍAS DE ACCESO	VÍAS		CONDICIONES		
	SI	NO	BUENA	REGULAR	MAL A

<b>PAVIMENTADA</b>	X		X		
<b>TUDO DE TIERRA</b>	X			X	
<b>TIERRA EN VERANO</b>		X			
<b>PENETRACIÓN</b>	X				X

4. PRESENCIA INSTITUCIONAL EN LA COMUNIDAD: (PÚBLICAS Y PRIVADAS)

✓ ESCUELA HECTOR SABILLON

5. NOMBRES DE TODAS LAS ORGANIZACIONES EXISTENTES EN LA COMUNIDAD

✓ PATRONATO PRO MEJORAMIENTO

✓ SOCIEDAD DE PADRES DE FAMILIA

6. INVERSIÓN SOCIAL Y PRODUCTIVA REALIZADA EN LA COMUNIDAD DURANTE

<b>NOMBRE PROYECTO</b>	<b>INVERSIÓN EN MILES DE LEMPIRAS POR SECTOR</b>					
	SALUD	EDUC	SOCIAL	VIAL	PRODUCT	TOTAL
	0	0	0	0	0	0

7. INFRAESTRUCTURA SOCIAL EXISTENTE EN LA COMUNIDAD

<b>TIPO</b>	<b>EXISTENCIA</b>		<b>TIPO</b>	<b>EXISTENCIA</b>	
	SI	NO		SI	NO
VIAL:	✓		<b>SALUD:</b>		
<b>KM DE CARRETERA PRIMARIA</b>	1/4		CESAR		X
<b>KM DE CARRETERA SECUNDARIA</b>	1/2		CESAMO		

<b>KM DE CAMINOS DE PENETRACIÓN</b>	0		<b>OTROS</b>		
<b>SOCIAL:</b>	✓		<b>EDUCACIÓN:</b>	✓	
<b>HOGAR DE ANCIANOS</b>	0		<b>CEPEMF</b>	0	
<b>HOGAR DE NIÑOS</b>	0		<b>KÍNDER</b>	0	
<b>CENTROS COMUNALES</b>	0		<b>ESCUELA PRIMARIA</b>	1	
<b>IGLESIA</b>	1		<b>CENTRO BÁSICO</b>	0	
<b>PARQUES</b>	0		<b>COLEGIO DE SECUNDARIA</b>	0	
<b>CANCHAS DEPORTIVAS</b>	0		<b>CENTRO DE EDUCACIÓN SUPERIOR</b>	0	
<b>CENTRO SOCIAL COMUNITARIO</b>	0		<b>CENTRO DE FORMACIÓN ARTESANAL</b>	0	
<b>PRODUCTIVA:</b>		X			
<b>SISTEMA DE RIESGO</b>	0				
<b>CENTRO RURALES ALMACENAMIENTO</b>	0				
<b>SILOS FAMILIARES</b>	0				

**8. PRINCIPALES RUBROS PRODUCTIVOS DE LA COMUNIDAD Y SUS RENDIMIENTOS PROMEDIOS**

<b>RUBROS PRODUCTIVOS</b>	<b>RENDIMIENTOS</b>
<b>NINGUNO</b>	0



## CUADRO RESUMEN

### BRISAS DEL CAMPO/SECTOR BALIN

DESCRIPCIÓN EDIFICACIONES	#
VIVIENDAS OCUPADAS	44
VIVIENDAS DESOCUPADAS	4
<b>TOTAL</b>	<b>48</b>
IGLESIAS	0
VIVIENDAS QUE NO DIERON INFORMACION	11
CENTRO COMUNAL	0
ESCUELA (COLEGIO, UNIVERSIDAD)	1
KÍNDER	1
CESAR-CESAMO	0
NEGOCIOS	2
EDIFICIO GUBERNAMENTAL	0
OTRAS	2

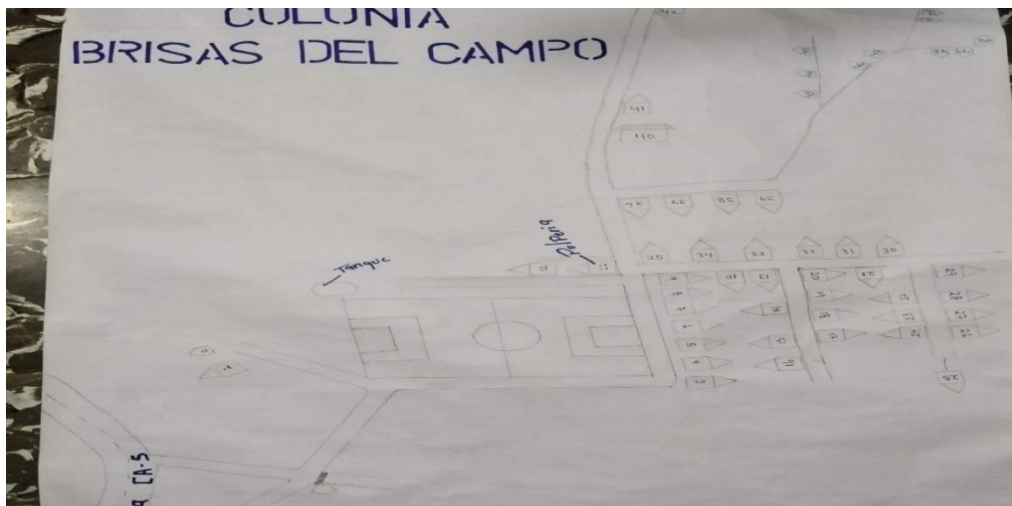

**BRISAS DEL CAMPO**  
**MUNICIPALIDAD DE SANTA CRUZ DE YOJOA**  
**LISTADO DE CABEZAS DE FAMILIAS**  
**IDENTIFICACION DE LAS VIVIENDAS: BRISAS DEL CAMPO**

<b>Nº</b>	<b>NOMBRE DE JEFES DE FAMILIA</b>	<b>Nº VIVIENDAS</b>
1	OSCAR PEREZ	1
2	MARIA CONCEPCION DIAZ	3
3	GREGORIO ANDINO AMAYA	7
4	LUIS BELTRON MARTINEZ	8
5	SEBASTIAN APARACIO	9
6	JOSE CUPERTINO CALDERON	10
7	MANUEL AGUILAR	12
8	MARIA ROSARIO	13
9	SANTOS PERDOMO	14
10	ENRIQUE SERAFINO VELASQUEZ	15
11	ROMILDA SALMERON	16
12	MARTA MATEO COREA	17
13	EDYS ADONAY HERNANDEZ	18
14	MARTA GRANADOS	19
15	DIANA MARTINEZ	20
16	ROGER BONILLA PADILLA	21
17	MARIA AIDA COOPLAN	22
18	ONEYDA MARTINEZ	24
19	CESAR BENITEZ	25
20	MARCELINO ERAZO	26
21	FELICITO RIVERA	27
22	UBENCIO LOPEZ	28
23	ELMER DAVID SANCHEZ	29
24	CATALINA GONZALES	30
25	MARIA DE LA PAZ ANTENELY	31
26	FAUSTO AGUILERA	32
27	ANTONIO LOPEZ	33
28	MARIA ELENA FLORES	34
29	HECTOR BUESO	35
30	EDYS REYES	36
31	BLANCA LIDIA FLORES	37
32	ANDRES SANCHEZ	38
33	MARIA ISADORA DELCID	39
34	SABINO RODRIGUEZ	41
35	NORMA MARTINEZ	42
36	MARIO OVIEDO	43
37	OVIDIO BONILLA	45
38	VICTOR QUINTANILLA	46
39	LUIS ALONSO GONZALES	47
40	JOSE FAUSTINO VELASQUEZ	48

41	OLMAN SANCHEZ	49
42	FRAJEDIS DIAZ	50
43	MARLON INEZTROSA	51
44	YESSICA MARTINEZ	52

### BOLETAS PARA RECOLECTAR DATOS BÁSICOS DE LA COMUNIDAD

1. NOMBRE DE COMUNIDAD/BRISAS DEL CAMPO
2. DISTANCIA EN KMS A LA CABECERA POR CARRETERA PRINCIPAL:13.6 KM
3. TIPO Y SITUACIÓN DE LAS VÍAS DE ACCESO TERRESTRE:

TIPO DE VÍAS DE ACCESO	VÍAS		CONDICIONES		
	SI	NO	BUENA	REGUL	MALA
PAVIMENTADA		X			
TODOS DE TIERRA	X			X	
TIERRA EN VERANO		X			
PENETRACIÓN	X			X	

4. PRESENCIA INSTITUCIONAL EN LA COMUNIDAD: (PÚBLICAS Y PRIVADAS)
  - ✓ KINDER AMOR Y VIDA
5. NOMBRES DE TODAS LAS ORGANIZACIONES EXISTENTES EN LA COMUNIDAD
  - ✓ PATRONATO PROMEJORAMIENTO
  - ✓ SOCIEDAD DE PADRES DE FAMILIA
6. INVERSIÓN SOCIAL Y PRODUCTIVA REALIZADA EN LA COMUNIDAD

NOMBRE PROYECTO	INVERSIÓN					
	SALUD	EDUC	SOCIAL	VIAL	PRODUCTIVA	TOTAL
0	0	0	0	0	0	0

7. INFRAESTRUCTURA SOCIAL EXISTENTE EN LA COMUNIDAD

TIPO	EXISTENCIA		TIPO	EXISTENCIA	
	SI	NO		SI	NO
VIAL:	✓		SALUD:		X

<b>KM DE CARRETERA PRIMARIA</b>	1		CESAR	0	
<b>KM DE CARRETERA SECUNDARIA</b>	1/2		CESAMO	0	
<b>KM DE CAMINOS DE PENETRACIÓN</b>	0		OTROS	0	
<b>SOCIAL:</b>	✓		<b>EDUCACIÓN:</b>	✓	
<b>HOGAR DE ANCIANOS</b>	0		CEPEMF	0	
<b>HOGAR DE NIÑOS</b>	0		KÍNDER	1	
<b>CENTROS COMUNALES</b>	0		ESCUELA PRIMARIA	01	
<b>IGLESIA</b>	0		CENTRO BÁSICO	0	
<b>PARQUES</b>	0		COLEGIO DE SECUNDARIA	0	
<b>CANCHAS DEPORTIVAS</b>	1		EDUCACIÓN SUPERIOR	0	
<b>CENTRO SOCIAL COMUNITARIO</b>	0		FORMACIÓN ARTESANAL		X
<b>PRODUCTIVA:</b>		X		0	
<b>SISTEMA DE RIESGO</b>	0			0	
<b>CENTRO RURALES ALMACENAMIENTO</b>	0			0	
<b>SILOS FAMILIARES</b>	0			0	

#### 8. PRINCIPALES RUBROS PRODUCTIVOS DE LA COMUNIDAD

<b>RUBROS PRODUCTIVOS</b>	<b>RENDIMIENTOS POR MZ</b>
<b>YUCA</b>	320
<b>FRIJOL</b>	30
<b>MAIZ</b>	20

## CUADRO RESUMEN

### MONTECILLOS/SECTOR BALIN

DESCRIPCIÓN EDIFICACIONES	#
VIVIENDAS OCUPADAS	114
VIVIENDAS DESOCUPADAS	20
<b>TOTAL</b>	<b>134</b>
IGLESIAS	1
VIVIENDAS QUE NO DIERON INFORMACION	12
CENTRO COMUNAL	0
ESCUELA (COLEGIO, UNIVERSIDAD)	1
KÍNDER	0
CESAR-CESAMO	0
NEGOCIOS	9
EDIFICIO GUBERNAMENTAL	0
OTRAS	20

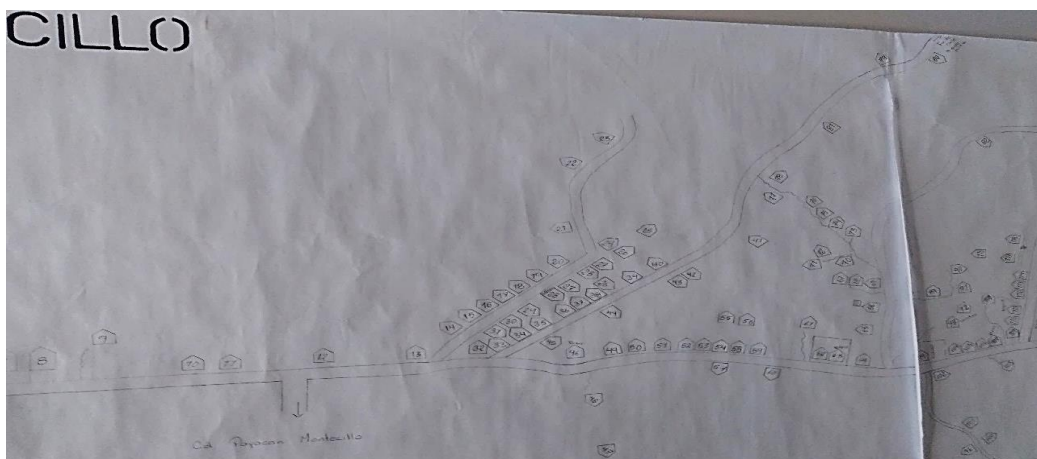

## MONTECILLOS

### MUNICIPALIDAD DE SANTA CRUZ DE YOJOA LISTADO DE CABEZAS DE FAMILIAS IDENTIFICACION DE LAS VIVIENDAS: MONTECILLOS

Nº	NOMBRES DE JEFE DE FAMILIA	Nº VIVIENDA
1	PEDRO ZAVALA	1
2	SANTIAGO DEL CID	2
3	PEDRO BONILLA	3
4	PENDIENTE	6
5	MARIA CASTRO	7
6	MARCO MESIA	10
7	BENILDO VELASQUEZ	11
8	PEDRO GARCIA	12
9	ANDINO ZAVALA	13
10	EMERITA PINEDA	14
11	VICTORIA VELASQUEZ	15
12	PENDIENTE	16
13	JERONIMO QUINTANILLA	17
14	LILIAN	18
15	CARLOS SANTOS	20
16	MARIA PALMA	22
17	JONATHAN PERDOMO	23
18	ESPERANZA CORRALES	24
19	PENDIENTE	25
20	PENDIENTE	26
21	GLADIS ORTIZ	27
22	PENDIENTE	28
23	LIDIA BERTA	29
24	SANTO ISRAEL	30
25	RUFINO VILLANUEVA	31
26	PENDIENTE	33
27	JOSE ROSARIO AMAYA	34
28	ISRAEL ANTONIO	35
29	PENDIENTE	36

<b>30</b>	YOSSELIN VETANGO	38
<b>31</b>	DEIDY MARTINEZ	39
<b>32</b>	LUIS QUINTANILLA	40
<b>33</b>	NORA YOLANDA	41
<b>34</b>	VILMA FLORES	42
<b>35</b>	ARACELY NOHEMY	43
<b>36</b>	FANY PAOLA FLORES	45
<b>37</b>	JOSE PABLO RAMOS	50
<b>38</b>	FRANCISCO ANTONIO GIRON	51
<b>39</b>	JUAN DE LA CRUZ	52
<b>40</b>	MARIA FLORES	53
<b>41</b>	RONY SANCHEZ	54
<b>42</b>	DOROTEO MENDOZA	57
<b>43</b>	JOEL CARCAMO	58
<b>44</b>	FRANKLIN DIAZ	59
<b>45</b>	JULIO CESAR SANABRIA	61
<b>46</b>	PEDRO CRUZ	62
<b>47</b>	VALENTIN SANTIAGO	64
<b>48</b>	EDWIN OMAR	65
<b>49</b>	SALVADOR BONILLA	67
<b>50</b>	ANGEL CHAVEZ	68
<b>51</b>	CARLOS PORTILLO	69
<b>52</b>	MARLEN CACERES	70
<b>53</b>	OMAR AVILA	71
<b>54</b>	MANUEL	73
<b>55</b>	FRANCISCA RAMOS	77
<b>56</b>	MERTILA PALACIOS	78
<b>57</b>	SANTOS ISRAEL	79
<b>58</b>	SANTO ULLOA	80
<b>59</b>	EDY JOSUE	81
<b>60</b>	SANTIAGO MENDOZA	83
<b>61</b>	MARTA AMAYA	84
<b>62</b>	RAMON ANTONIO	85
<b>63</b>	MARIA	86
<b>64</b>	JOISE ROBERTO AMAYA	88

<b>65</b>	IREFONSO ZELAYA	89
<b>66</b>	NOLVIA VELY	90
<b>67</b>	GLORIA LEMUS	91
<b>68</b>	JOSE GREGORIO MARTINEZ	92
<b>69</b>	JOSE ERAZO	95
<b>70</b>	JAVIER EDGARO	96
<b>71</b>	MARIA GAVARRETE	98
<b>72</b>	ROSNY JAVIER	99
<b>73</b>	ADONIS CRUZ	101
<b>74</b>	TIBURCIO HERNANDEZ	102
<b>75</b>	JOAQUIN LOPEZ	103
<b>76</b>	YAMILETH RAMOS	104
<b>77</b>	ROGELIO RAMOS	105
<b>78</b>	OSCAR BAHORQUEZ	107
<b>79</b>	ISABEL GOMEZ	108
<b>80</b>	MARIO RAMON	110
<b>81</b>	JUAN RAMON LOPEZ	111
<b>82</b>	ELSA MARINA HERNANDEZ	112
<b>83</b>	MARIA DE LA CRUZ	113
<b>84</b>	JUAN HERNANDEZ	114
<b>85</b>	CORCILIO VELIZ	115
<b>86</b>	CARLOS ROBERTO LEMUS	116
<b>87</b>	DELIANO VATRES	117
<b>88</b>	YUNIOR ALEXANDER	118
<b>89</b>	MARIA ACOSTA	119
<b>90</b>	CARLO CASTRO	120
<b>91</b>	TEODORA HERNANDEZ	121
<b>92</b>	ARCADIO PEREZ	122
<b>93</b>	SANTO PEREZ	123
<b>94</b>	JOSE GOMEZ	126
<b>95</b>	JOSE SANTO VASQUEZ	127
<b>96</b>	JOSE ARTENIO VASQUEZ	128
<b>97</b>	JOSE ISRAEL CRUZ	132
<b>98</b>	MELVIN VASQUEZ	133
<b>99</b>	RIGOBERTO SANCHEZ	134



<b>100</b>	JOSE VICTOR	136
<b>101</b>	MARIA ACOSTA	138
<b>102</b>	ALFONSO HERNANDEZ	140
<b>103</b>	JOSE MONTENEGRO	141
<b>104</b>	YESSICA REYES	142
<b>105</b>	MARCELINA RODRIGUEZ	143
<b>106</b>	LAZARO REYES	144
<b>107</b>	JOSE REYES	145
<b>108</b>	JOSE LAZARO MURILLO	146
<b>109</b>	JOSE MORENO	149
<b>110</b>	FRANKLIN HERNADEZ	151
<b>111</b>	MARIA DE LA PAZ	154
<b>112</b>	PENDIENTE	155
<b>113</b>	MELIDA DIGNA RODRIGUEZ	156
<b>114</b>	MARTIN SANCHEZ	157

### **BOLETAS PARA RECOLECTAR DATOS BÁSICOS DE LA COMUNIDAD**

1. NOMBRE DE COMUNIDAD /MONTECILLO
2. DISTANCIA EN KMS A LA CABECERA POR CARRETERA PRINCIPAL:  
13.7KM
3. TIPO Y SITUACIÓN DE LAS VÍAS DE ACCESO TERRESTRE:

<b>TIPO DE VÍAS DE ACCESO</b>	<b>VÍAS</b>		<b>CONDICIONES</b>		
	SI	NO	BUENA	REGULAR	MALA
<b>PAVIMENTADA</b>	X		X		
<b>TODO DE TIERRA</b>	X				X
<b>TIERRA EN VERANO</b>		X			
<b>PENETRACIÓN</b>	X				X

4. PRESENCIA INSTITUCIONAL EN LA COMUNIDAD: (PÚBLICAS Y PRIVADAS)

- ✓ ESCUELA ARNOLD DAVID SANCHES
- ✓ CEBREB OSCAR RODEZNO

5. NOMBRES DE TODAS LAS ORGANIZACIONES EXISTENTES EN LA COMUNIDAD

- ✓ PATRONATO
- ✓ JUNTA DE AGUA
- ✓ IGLESIAS CATOLICA
- ✓ IGLESIA DE DIOS
- ✓ EQUIPO DE FUTBOL

6. INVERSIÓN SOCIAL Y PRODUCTIVA REALIZADA EN LA COMUNIDAD DURANTE

NOMBRE PROYECTO	INVERSIÓN EN MILES DE LEMPIRAS POR SECTOR					TOTAL
	SALUD	EDUC	SOCIAL	VIAL	PRODUC	
REPARACION CALLE	0	0	0	66,558	0	66,558
2 CAJA PUENTE				112,040		112,040
						<b>178,598</b>

7. INFRAESTRUCTURA SOCIAL EXISTENTE EN LA COMUNIDAD

TIPO	EXISTENCIA		TIPO	EXISTENCIA	
	SI	NO		SI	NO
VIAL:	✓		SALUD:		X
KM DE CARRETERA PRIMARIA	3		CESAR	0	

<b>KM DE CARRETERA SECUNDARIA</b>	3		CESAMO	0	
<b>KM DE CAMINOS DE PENETRACIÓN</b>	1		OTROS	0	
<b>SOCIAL:</b>	✓		<b>EDUCACIÓN:</b>		
<b>HOGAR DE ANCIANOS</b>	0		CEPEMF	1	
<b>HOGAR DE NIÑOS</b>	0		KÍNDER	0	
<b>CENTROS COMUNALES</b>	0		ESCUELA PRIMARIA	1	
<b>IGLESIA</b>	1		CENTRO BÁSICO	0	
<b>PARQUES</b>	0		COLEGIO DE SECUNDARIA	0	
<b>CANCHAS DEPORTIVAS</b>	0		CENTRO DE EDUCACIÓN SUPERIOR	0	
<b>CENTRO SOCIAL COMUNITARIO</b>	0		CENTRO DE FORMACIÓN ARTESANAL	0	
<b>PRODUCTIVA:</b>		X			
<b>SISTEMA DE RIESGO</b>	0				
<b>CENTRO RURALES DE ALMACENAMIENTO</b>	0				
<b>SILOS FAMILIARES</b>	0				

**8. PRINCIPALES RUBROS PRODUCTIVOS DE LA COMUNIDAD Y SUS RENDIMIENTOS PROMEDIOS**

<b>RUBROS PRODUCTIVOS</b>	<b>RENDIMIENTOS</b>
<b>CAFÉ</b>	400 LATAS
<b>YUCA</b>	200

## CUADRO RESUMEN

### PAYACAN/SECTOR BALIN LAGO

DESCRIPCIÓN EDIFICACIONES	#
VIVIENDAS OCUPADAS	119
VIVIENDAS DESOCUPADAS	13
<b>TOTAL</b>	<b>132</b>
IGLESIAS	3
VIVIENDAS QUE NO DIERON INFORMACION	21
CENTRO COMUNAL	0
ESCUELA (COLEGIO, UNIVERSIDAD)	01
KÍNDER	1
CESAR-CESAMO	1
NEGOCIOS	18
EDIFICIO GUBERNAMENTAL	0
OTRAS	9

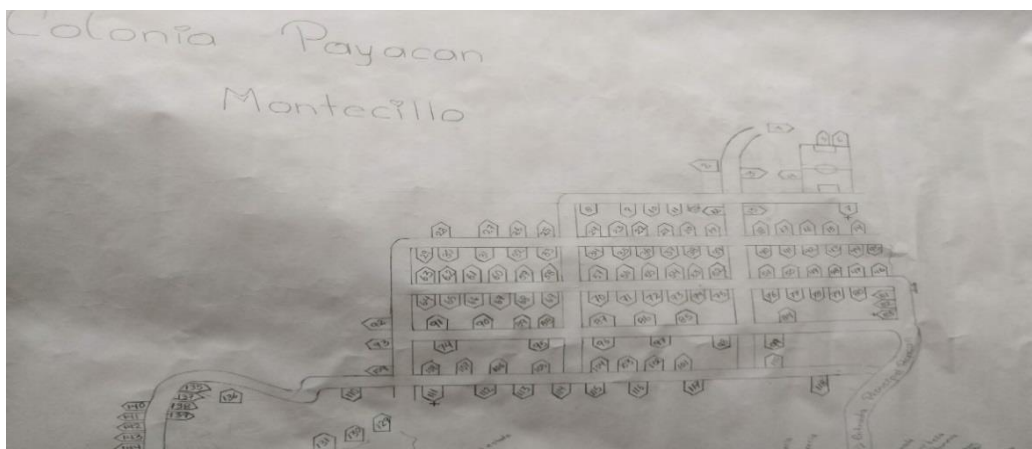

## PAYACAM

### MUNICIPALIDAD DE SANTA CRUZ DE YOJOA LISTADO DE CABEZAS DE FAMILIAS IDENTIFICACION DE LAS VIVIENDAS: PAYACAM

Nº	NOMBRES DE JEFE DE FAMILIA	Nº VIVIENDA
1	JULIO CESAR MEJIA	1
2	MARTINA	2
3	JARED PAZ	3
4	HECTOR COREA	4
5	JUAN GABRIEL	6
6	ELSA CHACON	8
7	MARTIN DIAZ	9
8	JILDO	10
9	DAMARIS PEREZ	11
10	ERSILIA CACERES	12
11	MARIA CALIX	13
12	OLGA DIAZ	14
13	RUBY AGUILERO	15
14	DELMIS ANDINO	16
15	EDIN ANDINO	17
16	PENDIENTE	18
17	RORENZA COLANTE	19
18	GLENDA XIOMARA ORTIZ	20
19	JOSE VILLATORO	21
20	JOSE ISABEL PACHECO	22
21	FRANCISCO AMAYA	23
22	PENDIENTE	24
23	NASY CALDERON	26
24	JOSE QUINTANILLA	27
25	MARTINA GARCIA	28
26	HERNAN VALLE	29
27	ALBERTO GONZALES	30
28	DELICY SANCHEZ	33
29	OSCAR CHACON	34
30	MARIA SANDOBAL	35

<b>31</b>	<b>JOSE CARTAJENA</b>	<b>36</b>
<b>32</b>	<b>MARIA FLORES</b>	<b>37</b>
<b>33</b>	<b>MARTA QUINTANILLA</b>	<b>39</b>
<b>34</b>	<b>GUADALUPE MARROQUIN</b>	<b>40</b>
<b>35</b>	<b>MARTA GRANADO</b>	<b>41</b>
<b>36</b>	<b>DILIA SORIANO</b>	<b>42</b>
<b>37</b>	<b>MARCELINO NUÑEZ</b>	<b>43</b>
<b>38</b>	<b>OVIDIO CACERES</b>	<b>44</b>
<b>39</b>	<b>ELVA GONZALES</b>	<b>46</b>
<b>40</b>	<b>DELIDA CASTRO</b>	<b>47</b>
<b>41</b>	<b>MELVIN ALVARADO</b>	<b>48</b>
<b>42</b>	<b>JOSE GABRIEL CARTAGENA</b>	<b>49</b>
<b>43</b>	<b>MANUEL</b>	<b>50</b>
<b>44</b>	<b>EVELIO CHICAS</b>	<b>51</b>
<b>45</b>	<b>KEVIN NOEL GONZALES</b>	<b>52</b>
<b>46</b>	<b>TIOFILO ANDINO</b>	<b>53</b>
<b>47</b>	<b>PAUBLO</b>	<b>55</b>
<b>48</b>	<b>EMILIANO ALVARADO</b>	<b>56</b>
<b>49</b>	<b>JOSE PERDOMO</b>	<b>57</b>
<b>50</b>	<b>JACOBO TIBURCIO</b>	<b>58</b>
<b>51</b>	<b>PENDIENTE</b>	<b>59</b>
<b>52</b>	<b>WILMER GONZALES</b>	<b>60</b>
<b>53</b>	<b>JOSE AMAYA</b>	<b>61</b>
<b>54</b>	<b>JUAN ANDINO</b>	<b>62</b>
<b>55</b>	<b>GLORIA SANTOS</b>	<b>63</b>
<b>56</b>	<b>LIDIA</b>	<b>64</b>
<b>57</b>	<b>JOSE VASQUEZ</b>	<b>65</b>
<b>58</b>	<b>ESTEBAN ZAVALA</b>	<b>66</b>
<b>59</b>	<b>HILDIFONSA SANCHEZ</b>	<b>67</b>
<b>60</b>	<b>ALTAGRACIA PONCE</b>	<b>68</b>
<b>61</b>	<b>FANY ZAVALA</b>	<b>69</b>
<b>62</b>	<b>ANABEL CHAVEZ</b>	<b>70</b>
<b>63</b>	<b>DIGNA ANDINO</b>	<b>71</b>
<b>64</b>	<b>PENDIENTE</b>	<b>73</b>
<b>65</b>	<b>SUYAPA</b>	<b>74</b>

<b>66</b>	SANDRA CHAVEZ	75
<b>67</b>	GOLVER FELIPE	76
<b>68</b>	ROBIL GARCIA	77
<b>69</b>	EDWIN MIGUEL	78
<b>70</b>	DELMIS YAMILETH	86
<b>71</b>	MIGUEL ANGEL BORJA	87
<b>72</b>	DENIS SANCHEZ	88
<b>73</b>	INGRIS OSORTO	89
<b>74</b>	FREDY ZAVALA	90
<b>75</b>	VICTOE RAMOS	91
<b>76</b>	ALBA RIVERA	94
<b>77</b>	RAFAEL PINTO	95
<b>78</b>	EDWIN HERNANDEZ	96
<b>79</b>	IRMA SANTO PINEDA	99
<b>80</b>	ROVINZO TAMOS	100
<b>81</b>	DILCIA RUTH	101
<b>82</b>	ALVARO GONZALES	102
<b>83</b>	PENDIENTE	103
<b>84</b>	CARLA ELIZABETH	104
<b>85</b>	WUITO BORJA	105
<b>86</b>	MARCOS NANABRIA	106
<b>87</b>	MODESTO ARGUETA	107
<b>88</b>	MARIA PINEDA	108
<b>89</b>	JOSE SANTO EUCEDA	110
<b>90</b>	PENDIENTE	112
<b>91</b>	WILMER SANCHEZ	115
<b>92</b>	ELVA EROINDA	116
<b>93</b>	AGUILERA	118
<b>94</b>	JENRRY RAMIREZ	120
<b>95</b>	JOSE SORTO PINEDA	121
<b>96</b>	ORLANDO GONZALES	122
<b>97</b>	PENDIENTE	123
<b>98</b>	ELVIN YOBANY	124
<b>99</b>	MARIA DE LA PAZ MOLINA	125
<b>100</b>	NELSON JAVIER	127

101	RONDOLFO LAMBUR	128
102	ALEX SORIANO	129
103	SONIA GRANADO	130
104	WILMER GRANADO	131
105	YOVANI HERNANDEZ	132
106	REINA MEDRANO	133
107	ERICK ANDINO	134
108	LUIS ALONZO MARTINEZ	136
109	ADONI CALDERON	137
110	ANONIAS PEREZ	138
111	CARLOS BORJAS	139
112	RUBEN ARGUETA	140
113	HENRRY	141
114	PENDIENTE	142
115	CECILIO	144
116	DIMA PINEDA	145
117	MARIA LILIAN CACERES	146
118	MILTON	148
119	JEREMIA VILLANUEVA	150

**BOLETAS PARA RECOLECTAR DATOS BÁSICOS DE LA COMUNIDAD**

1. NOMBRE DE COMUNIDAD/COL PAYACAM
2. DISTANCIA EN KMS A LA CABECERA POR CARRETERA PRINCIPAL:14.8 KM
3. TIPO Y SITUACIÓN DE LAS VÍAS DE ACCESO TERRESTRE:

TIPO DE VÍAS DE ACCESO	VÍAS		CONDICIONES		
	SI	NO	BUENA	REGUL	MALA
PAVIMENTADA		X			
TODO DE TIERRA	X			X	
TIERRA EN VERANO		X			
PENETRACIÓN	X			X	



4. PRESENCIA INSTITUCIONAL EN LA COMUNIDAD: (PÚBLICAS Y PRIVADAS)

- ✓ ESCUELA MOISES ESTARMAN PINEDA
- ✓ KINDER AMOR Y ESPERANZA

5. NOMBRES DE TODAS LAS ORGANIZACIONES EXISTENTES EN LA COMUNIDAD

- ✓ PATRONATO PRO MEJORAMIENTO
- ✓ SOCIEDAD DE PADRES DE FAMILIA
- ✓ JUNTA DE AGUA

6. INVERSIÓN SOCIAL Y PRODUCTIVA REALIZADA EN LA COMUNIDAD

NOMBRE PROYECTO	INVERSIÓN					TOTAL
	SALUD	EDUC	SOCIAL	VIAL	PRODUCT	
REPARACION DE CALLE	0	0	0	68,920	0	68,920
						<b>68,920</b>

7. INFRAESTRUCTURA SOCIAL EXISTENTE EN LA COMUNIDAD

TIPO	EXISTENCIA		TIPO	EXISTENCIA	
	SI	NO		SI	NO
VIAL:			<b>SALUD:</b>		X
KM DE CARRETERA PRIMARIA	500M		CESAR		
KM DE CARRETERA SECUNDARIA	500M		CESAMO		
KM DE CAMINOS DE PENETRACIÓN	1KM		OTROS		

<b>SOCIAL:</b>	✓		<b>EDUCACIÓN:</b>	✓	
<b>HOGAR DE ANCIANOS</b>			CEPEMF		
<b>HOGAR DE NIÑOS</b>			KÍNDER	1	
<b>CENTROS COMUNALES</b>			ESCUELA PRIMARIA	1	
<b>IGLESIA</b>	3		CENTRO BÁSICO		
<b>PARQUES</b>	0		COLEGIO DE SECUNDARIA		
<b>CANCHAS DEPORTIVAS</b>	0		CENTRO DE EDUCACIÓN SUPERIOR		
<b>CENTRO SOCIAL COMUNITARIO</b>			CENTRO DE FORMACIÓN ARTESANAL		
<b>PRODUCTIVA:</b>		X			
<b>SISTEMA DE RIESGO</b>					
<b>CENTRO RURALES DE ALMACENAMIENTO</b>					
<b>SILOS FAMILIARES</b>					

#### 8. PRINCIPALES RUBROS PRODUCTIVOS DE LA COMUNIDAD

<b>UBROS PRODUCTIVOS</b>	<b>RENDIMIENTOS POR MZ EN QUINTALES</b>
<b>YUCA</b>	320
<b>MAIZ</b>	20
<b>FRIJOL</b>	20

## CUADRO RESUMEN

### BAMBU/SECTOR BALIN

DESCRIPCIÓN EDIFICACIONES	#
<b>VIVIENDAS OCUPADAS</b>	<b>83</b>
<b>VIVIENDAS DESOCUPADAS</b>	<b>13</b>
<b>TOTAL</b>	<b>96</b>
<b>IGLESIAS</b>	<b>0</b>
<b>VIVIENDAS QUE NO DIERON INFORMACION</b>	<b>6</b>
<b>CENTRO COMUNAL</b>	<b>0</b>
<b>ESCUELA (COLEGIO, UNIVERSIDAD)</b>	<b>1</b>
<b>KÍNDER</b>	<b>1</b>
<b>CESAR-CESAMO</b>	<b>0</b>
<b>NEGOCIOS</b>	<b>2</b>
<b>EDIFICIO GUBERNAMENTAL</b>	<b>0</b>
<b>OTRAS</b>	<b>4</b>

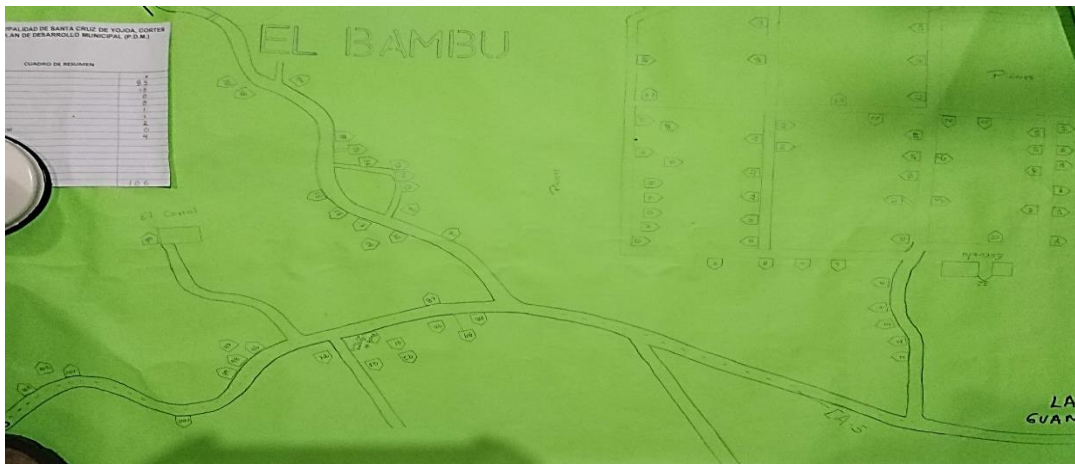

**EL BAMBU  
MUNICIPALIDA DE SANTA CRUZ DE YOJOA**

**LISTA DE CABEZAS DE FAMILIA**

**IDENTIFICACION DE LAS VIVIENDAS: EL BAMBU**

<b>N°</b>	<b>NOMBRE DE JEFES DE FAMILIAS</b>	<b>N° VIVIENDAS</b>
1	JOSE SAUL MARTINEZ	1
2	FRANCISCO RAMIRES	2
3	FREDY ROLANDO AYAMA	3
4	MELVIN JEOVANI NUÑEZ	4
5	AMADO SANCHES	5
6	MIGEL ANGEL GOMEZ	6
7	TOMAZA PERES	7
8	ENAIN PERDOMO RIVERA	8
9	CARLOS MEJIA	9
10	JOSUE	10
11	MARIA EUSEBIA PEREZ	12
12	ELSI REYES	13
13	JESUS BLACO PAZ	14
14	OLINDA RIVAS	15
15	ONEYDA ZABALA	16
16	JOSE PEDRO PERREZ	18
17	LILIAN DE JESUS PEREZ	19
18	MARIA JULIA GOMEZ	20
19	JOSE ORLANDO GOMEZ	21
20	TIODOLA EUCEDA MARTINEZ	23
21	MARIA GUADALUPE EUCEDA	24
22	DUNIA PERDOMO	25
23	ANA PATRICIA RIVAS	27
24	EVA ANGELINA AMAYA	29
25	TIOFILO VÁSQUEZ	30
26	JOSE PALACIOS	31
27	RICY MABEL CARCAMO	33
28	NELSON YOVONI REYES	35
29	SALVADOR AMAYA	36
30	ELSA MARINA MEJIA	37
31	NOMY CONTRERAS	38
32	TIODOSA MENBRENO	39
33	MARIA LAISA VILLANUEVA	40
34	JESUS ALBERTO VÁSQUEZ	41
35	JOSA NAUN VILLANUEVA	42
36	LEONIDAS CARRILLO	43
37	ERICK JOSE RAMOS	44
38	MARIA CONCEPCION	45
39	MARIA ALEJANDRO	46

40	AMBROSIO ARGUETA	47
41	AMADEO SANCHEZ	49
42	JULIA BENITEZ	50
43	JUAN BENITEZ	51
44	CASTULO VILLANUEVA	53
45	JOSE MANUEL BONILLA	54
46	FELIPA REYES	55
47	ERMELINDA BONILLA REYES	56
48	NAUN CORTES SANCHEZ	58
49	SANTO ENRIQUE VÁSQUEZ	59
50	MARIA FRANCISCA GARCIA	60
51	JUAN JOSE MUÑEZ	61
52	ROSA ERMELINDA CASTELLANO	62
53	WILFREDO MOLINA	63
54	PROF MARVIN	65
55	JOSE PASTOR GARCIA	67
56	SANTOS MARIANO	68
57	MANUEL	69
58	CELSO FREDY ROMERO	70
59	ELIZABET GARCIA	72
60	CONCEPCION MADRID	73
61	JUAN MANUEL MADRID	74
62	REINA ISABEL AMAYA	75
63	JOSEE BONIFACIO GUTIERRE	76
64	ARELI GARCIA	77
65	ROSALIO ZAVALA	78
66	ANA VILMA AMAYA	81
67	SALVADOR MORENO	82
68	MARIA DEL CARMEN	83
69	CLAUDIA MUÑOZ	84
70	NAUN PADILLA	85
71	JESUS CHAVEZ	86
72	JOSE OLIVERAS GONZALES	89
73	JOSE FLORES	90
74	MIGUEL ANGEL LOPEZ	91
75	JULIO CESAR LOPEZ	92
76	ANGEL ARCE ROSALES	93
77	FROYLAN BANEGAS	96
78	PAOLA BANEGAS	99
79	MARIA ANA TERVEL	100
80	JOSE ANTONIO MARTINEZ	101
81	ADA DERAS	102
82	RIGOBERTO HERNANDEZ	103
83	FRANCISCO NICOLAS GRGIA	104

## **BOLETAS PARA RECOLECTAR DATOS BÁSICOS DE LA COMUNIDAD**

1. NOMBRE DE COMUNIDAD /EL BAMBU
2. DISTANCIA EN KMS A CABECERA POR CARRETERA PRINCIPAL: 18 KM
3. TIPO Y SITUACIÓN DE LAS VÍAS DE ACCESO TERRESTRE:

TIPO DE VÍAS DE ACCESO	VÍAS		CONDICIONES		
	SI	NO	BUENA	REGULAR	MALA
PAVIMENTADA	X		X		
TODO DE TIERRA	X			X	
TIERRA EN VERANO	X			X	
PENETRACIÓN	X				X

4. PRESENCIA INSTITUCIONAL EN LA COMUNIDAD: (PÚBLICAS Y PRIVADAS)

- ✓ ESCUELA ROBERTO PINEDA CHACON
- ✓ KINDER

5. NOMBRES DE TODAS LAS ORGANIZACIONES EXISTENTES PATRONATO PRO MEJORAMIENTO

- ✓ JUNTA DE AGUA
- ✓ EQUIPO DE FUTBOL
- ✓ IGLESIA

5. INVERSIÓN SOCIAL Y PRODUCTIVA REALIZADA EN LA COMUNIDAD DURANTE

NOMBRE PROYECTO	INVERSIÓN					
	SALUD	EDUCACIÓN	SOCIAL	VIAL	PRODUC	TOTAL
SERCO DE ESCUELA		X				150,000

6. INFRAESTRUCTURA SOCIAL EXISTENTE EN LA COMUNIDAD

TIPO	EXISTENCIA	TIPO	EXISTENCIA
------	------------	------	------------

	SI	NO		SI	NO
VIAL:	✓		<b>SALUD:</b>		X
<b>KM DE CARRETERA PRIMARIA</b>	1		CESAR	0	
<b>KM DE CARRETERA SECUNDARIA</b>	1		CESAMO	0	
<b>KM DE CAMINOS DE PENETRACIÓN</b>	1		OTROS	0	
SOCIAL:		X	<b>EDUCACIÓN:</b>	✓	
<b>HOGAR DE ANCIANOS</b>	0		CEPEMF	0	
<b>HOGAR DE NIÑOS</b>	0		KÍNDER	0	
<b>CENTROS COMUNALES</b>	0		ESCUELA PRIMARIA	1	
<b>IGLESIA</b>	0		CENTRO BÁSICO	0	
<b>PARQUES</b>	0		COLEGIO DE SECUNDARIA	0	
<b>CANCHAS DEPORTIVAS</b>	0		EDUCACIÓN SUPERIOR	0	
<b>CENTROCOMUNITARIO</b>	0		FORMACIÓN ARTESANAL	0	
PRODUCTIVA:		X			
<b>SISTEMA DE RIESGO</b>	0		SILOS FAMILIARES	0	
<b>CENTROALMACENAMIENTO</b>	0				

#### 7. PRINCIPALES RUBROS PRODUCTIVOS DE LA COMUNIDAD

RUBROS PRODUCTIVOS	RENDIMIENTOS POR MZ
<b>PIÑA</b>	25000 PIÑAS POR MZ
<b>MAIZ</b>	40 QUINTALES
<b>FRIJOL</b>	40 QUINTALES
<b>YUCA</b>	100 QUINTALES
<b>CAFE</b>	25 QUINTALES

## CUADRO RESUMEN

### LA GUAMA/SECTOR BALIN

DESCRIPCIÓN EDIFICACIONES	#
VIVIENDAS OCUPADAS	303
VIVIENDAS DESOCUPADAS	90
<b>TOTAL</b>	<b>393</b>
IGLESIAS	6
VIVIENDAS QUE NO DIERON INFORMACION	32
CENTRO COMUNAL	0
ESCUELA (COLEGIO, UNIVERSIDAD)	2
KÍNDER	1
CESAR-CESAMO	0
NEGOCIOS	45
EDIFICIO GUBERNAMENTAL	1
OTRAS	23

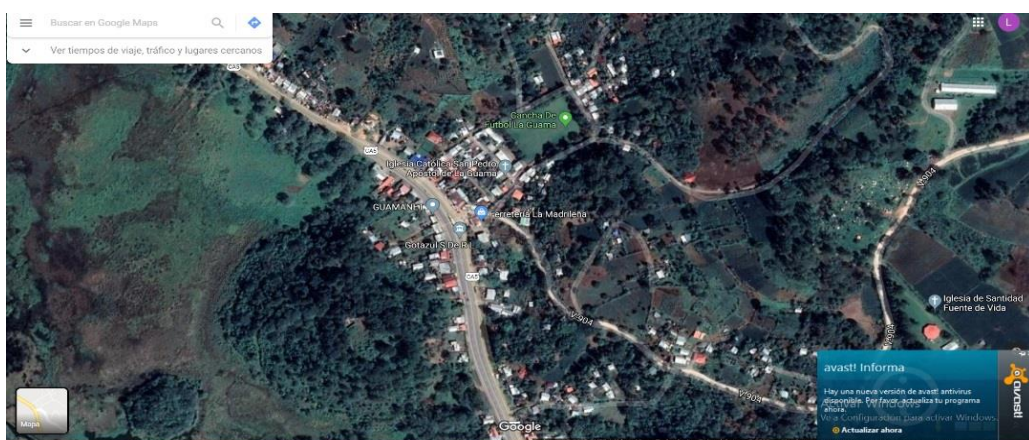
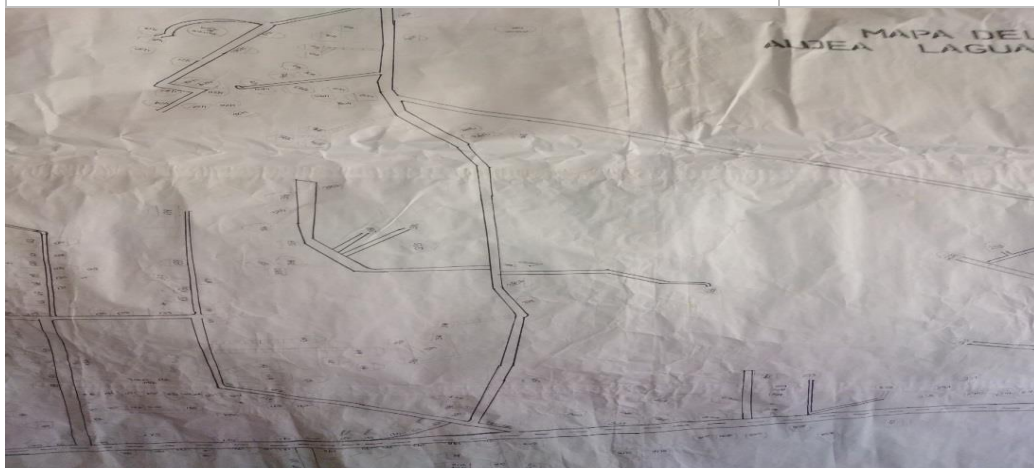



## LA GUAMA

### MUNICIPALIDA DE SANTA CRUZ DE YOJOA

#### LISTA DE CABEZAS DE FAMILIA

#### IDENTIFICACION DE LAS VIVIENDAS: LA GUAMA

Nº	NOMBRES DE JEFE DE FAMILIA	Nº VIVIENDA
1	ROSA OLIVA	2
2	SERGIO PORTILLO	3
3	VIRGINIA OLIVA	4
4	LEO	5
5	CARLOS CALDERON	6
6	ANA BETTI ORELLANA	7
7	VICENTA ORELLANA	8
8	ARCADIO ORELLANA	9
9	MARIA JUANA PINEDA	10
10	NELLY OCHOA	12
11	ONAN VASQUEZ	13
12	SANTOS MORAN	15
13	LUCIA MENDOZA	16
14	NANCY VASQUEZ	17
15	JOSE ANIBAL	19
16	EFRAIN PACHECO	20
17	BLANCA PACHECO	21
18	MICDOMIO PACHECO	22
19	JAIRO PACHECO	23
20	FELIPA VENTURA	25
21	MICDOMIO PACHECO	26
22	JUNIOR RIVERA	27
23	DANIA MEJIA	28
24	DINA MARTINEZ	29
25	JOSUE GERARDO ULLOA	30
26	JOSE ORELLANA	32
27	CARMELO	34
28	MAIRA	35
29	CESAR CHAVARRIA	37

<b>30</b>	ARNOL CHAVEZ	40
<b>31</b>	ARACELI RAMOS	41
<b>32</b>	JULIA MALDONADO	42
<b>33</b>	ESPERANZA SANCHEZ	43
<b>34</b>	ONEYDA OCAMPO	44
<b>35</b>	ISAIAS FRANCISCO	45
<b>36</b>	CARLOS PALACIOS	49
<b>37</b>	JOSE ANTONIO CHAVARRIA	50
<b>38</b>	GLORIA GODOY	53
<b>39</b>	VANESSA OLIVA	54
<b>40</b>	MARIA SANTOS CABRERA	55
<b>41</b>	ALMA SANCHEZ	56
<b>42</b>	HENRY SUAZO	57
<b>43</b>	JOSE DAVID REYES	58
<b>44</b>	DORIS REYES	60
<b>45</b>	DAMARIS PINTO	61
<b>46</b>	MARIO MALDONADO	64
<b>47</b>	MARIANA MALDONADO	65
<b>48</b>	JOSE MEDINA	66
<b>49</b>	ALEX LOPEZ	68
<b>50</b>	REINA RAMIREZ	69
<b>51</b>	OSMAN LOPEZ	70
<b>52</b>	OLGA ARRIAGA	72
<b>53</b>	MAURA SANCHEZ	73
<b>54</b>	ADRIAN GRANADOS	74
<b>56</b>	GREIVI GRANADOS	76
<b>57</b>	AGUSTIN REYES	79
<b>58</b>	BARTOLOME SORTO	80
<b>59</b>	JOSE MARIA RODRIGUEZ	83
<b>60</b>	FERNANDO JIMENEZ	84
<b>61</b>	ZOILA CACERES	85
<b>62</b>	JOSE SANTOS MARTINEZ	86
<b>63</b>	FERNANDO ANDINO	87
<b>64</b>	DAVID VILLATORO	88
<b>65</b>	ANTONIA SANCHEZ	89

<b>67</b>	MARTA LIDIA MARTINEZ	91
<b>68</b>	JORGE GONZALES	93
<b>69</b>	JORGE ALBERTO ENAMORADO	96
<b>70</b>	BENJAMIN MURCIA	97
<b>71</b>	GASPAR ROMERO	98
<b>72</b>	VICTOR MARTELL	99
<b>73</b>	MARIA ESCOBAR	100
<b>74</b>	EDILBERTO GOMEZ	101
<b>75</b>	CRISTOBAL GOMEZ	103
<b>76</b>	SANTOS GOMEZ	104
<b>77</b>	ROOBERTO GOMEZ	105
<b>78</b>	BAUDILIO CABALLERO	106
<b>79</b>	GERMAN GOMEZ	108
<b>80</b>	EMILIO CORTES	109
<b>81</b>	NARSISA VELASQUEZ	110
<b>82</b>	WILMER PAZ PEREZ	111
<b>83</b>	EUCEBIA CARCAMO	112
<b>84</b>	SANTOS SEVILLA	113
<b>85</b>	SANTOS SEVILLA	114
<b>86</b>	ENRIQUE RAMOS	115
<b>87</b>	DANIEL ROSALES	116
<b>88</b>	PAULA PEREZ	117
<b>89</b>	ERIKA	118
<b>90</b>	SAUL ARIIOGA	121
<b>91</b>	SALOMON MARTINEZ	122
<b>92</b>	MIGUEL MARTINEZ	123
<b>93</b>	FLORENTINO ALVAREZ	124
<b>94</b>	JOSE ANTONIO	125
<b>95</b>	FELIX MARTINEZ	126
<b>96</b>	CESAR AGUSTO MARTINEZ	128
<b>97</b>	CELIO CANALES	130
<b>98</b>	CARLOS SORTO	131
<b>99</b>	CAROLINA	132
<b>100</b>	MELIDA SANCHEZ	133
<b>101</b>	CECILIA MARTINEZ	135

<b>102</b>	JOSELINDOLFO MARTINEZ	136
<b>103</b>	ARMANDO MARTINEZ	137
<b>104</b>	BENJAMIN MARTINEZ	138
<b>105</b>	ALVARO DIAZ	140
<b>106</b>	ELSA GOMEZ	141
<b>107</b>	EVER BANEGAS	142
<b>108</b>	PABLO ZAVALA	143
<b>109</b>	FRANCIS VILLATORO	144
<b>110</b>	DIGNA VILLATORO	145
<b>111</b>	JORGE VILLATORO	146
<b>112</b>	REINA VILLATORO	147
<b>113</b>	VILMA BONILLA	149
<b>114</b>	SANTIAGO AMADOR	150
<b>115</b>	YONI OMAR RAMIREZ	153
<b>116</b>	JULIA YANEZ	155
<b>117</b>	JOSEFA ALVAREZ	158
<b>118</b>	MARLON ACOSTA	159
<b>119</b>	ELSA GARCIA	160
<b>120</b>	ARACELI MOLINA	161
<b>121</b>	NORMA MARCIA	162
<b>122</b>	LIBERATO ALMENDAREZ	163
<b>123</b>	JULIA ACOSTA	164
<b>124</b>	NELDA ACOSTA	165
<b>125</b>	JAIRO ACOSTA	166
<b>126</b>	ANTONIO MARCIA	167
<b>127</b>	LUIS ALONZO PEREZ	168
<b>128</b>	MIGUEL GARCIA	172
<b>129</b>	ALEXI ANDINO	174
<b>130</b>	OMARO ACOSTA	175
<b>131</b>	WILSON MEDINA	176
<b>132</b>	SALVADOR REINADA	178
<b>133</b>	LORVIN SANCHEZ	184
<b>134</b>	YAJAIRA SANCHEZ	185
<b>135</b>	PABLO GONZALES	187
<b>136</b>	MARINA RIVERA	188

<b>137</b>	YESSICA SANCHEZ	189
<b>138</b>	TRANSITO VENTURA	190
<b>139</b>	ROSI AMADOR	199
<b>140</b>	KARLA AMADOR	201
<b>141</b>	ISRAEL DIAZ	202
<b>142</b>	MARYURI AMADOR	204
<b>143</b>	NANCY	210
<b>144</b>	MARIA LUISA AMADOR	212
<b>145</b>	WIL AMADOR	213
<b>146</b>	OLVIN AMADOR	214
<b>147</b>	YANETH AMADOR	215
<b>148</b>	MARVIN GARCIA	218
<b>149</b>	ALMA GARCIA	219
<b>150</b>	IRMA GARCIA	220
<b>151</b>	TERESA GARCIA	221
<b>152</b>	MARIA DURON	224
<b>153</b>	XIOMARA ENAMORADO	225
<b>154</b>	ELIZABETH FLORES	226
<b>155</b>	YENNI AVELAR	228
<b>156</b>	ALFREDO GARCIA	230
<b>157</b>	MANUEL PORTILLO	232
<b>158</b>	EVER PORTILLO	233
<b>159</b>	BANY RAMIREZ	234
<b>160</b>	REINA RAMIREZ	235
<b>161</b>	LETICIA RECONCO	236
<b>162</b>	ELVIRA BONILLA	237
<b>163</b>	YESMI BONILLA	239
<b>164</b>	ADELA CACERES	242
<b>165</b>	EULARIO BONILLA	244
<b>167</b>	DANIEL LEON	245
<b>168</b>	JOSE GOMEZ	246
<b>169</b>	LINDOLFO GOMEZ	247
<b>170</b>	ALBA DEL CID	248
<b>171</b>	ADELMO GARCIA	249
<b>172</b>	YOBANY GARCIA	250

<b>173</b>	JULIA GARCIA	251
<b>174</b>	ANTONIA GARCIA	252
<b>175</b>	ERNESTINA BONILLA	253
<b>176</b>	MARIA ELENA BONILLA	254
<b>177</b>	MARIA ELENA OSEGUERA	255
<b>178</b>	ERNESTINA HERNANDEZ	256
<b>179</b>	DAVID GONZALES	257
<b>180</b>	DOUGLAS TURCIOS	259
<b>181</b>	HENRY BANEGAS	260
<b>182</b>	MELVIN PEREZ	261
<b>183</b>	RODOLFO ANDRADE	264
<b>184</b>	RODOLFO ANDRADE PADRE	265
<b>185</b>	BEDER DUEÑAS	266
<b>186</b>	CECILIO PINEDA	268
<b>187</b>	MIGUEL CABAÑA	269
<b>188</b>	SONIA DOMINGUEZ	270
<b>189</b>	MIGUEL ANGEL MARTINEZ	271
<b>190</b>	MELVIN SALDIVAR	273
<b>191</b>	ELIAS MARTINEZ	276
<b>192</b>	NINFA MOLINA	277
<b>193</b>	ROGER MOLINA	278
<b>194</b>	JILBERTO MOLINA	279
<b>195</b>	GERSON DAVID VASQUEZ	280
<b>196</b>	JORGE ALBERTO GONZALES	281
<b>197</b>	FAUSTINO CHACON	282
<b>198</b>	JUAN ANGEL GUZMAN	284
<b>199</b>	ELVIN AGUILAR	285
<b>200</b>	ROGELIO GUZMAN	287
<b>201</b>	CANDIDO GUZMAN	289
<b>202</b>	SUYAPA GUZMAN	290
<b>203</b>	EDGARDO LUQUE	293
<b>204</b>	ONDINA	294
<b>205</b>	JONSON RUBIO	295
<b>206</b>	MILSA MOLINA	297
<b>207</b>	ABRAHAM BENAVIDEZ	300

<b>208</b>	ALBA PATRICIA	301
<b>209</b>	JUAN RAMON	302
<b>210</b>	NELSON DAVID PAZ	303
<b>211</b>	OSWALDO GUZMAN	304
<b>212</b>	KARLA OSEGUERA	305
<b>213</b>	DOLORES GUILLEN	306
<b>214</b>	MARLON ARIEL GUILLEN	307
<b>215</b>	KARLA GUILLEN	308
<b>216</b>	JONY RODRIGUEZ	309
<b>217</b>	ANIBAL ULLOA	313
<b>218</b>	MARIA CRISTINA BARRIENTO	318
<b>219</b>	ROSA RODRIGUEZ	319
<b>220</b>	CANDIDA ROSA SAGASTUME	321
<b>221</b>	JUAN ANTONIO REYES	322
<b>222</b>	CARLOS HERNANDEZ	324
<b>223</b>	MARIA LUCRECIA	325
<b>224</b>	VICTORIA PINEDA	326
<b>225</b>	SUYAPA PERDOMO	328
<b>226</b>	NELSON YOBANY ACOSTA	329
<b>227</b>	MIGUEL ANGEL ACOSTA	330
<b>228</b>	MARCELINO HERRERA	331
<b>229</b>	ISRAEL REYES	332
<b>230</b>	POLICARPO CARCAMO	333
<b>231</b>	PABLO RODRIGUEZ	334
<b>232</b>	FLORINDA VASQUEZ	335
<b>233</b>	DORIS LOPEZ	336
<b>234</b>	SIJETA PINEDA	337
<b>235</b>	CARLOS MARTEL	338
<b>236</b>	LETICIA VASQUEZ	340
<b>237</b>	DORIS ESPERANZA	342
<b>238</b>	JOSE GOMEZ	343
<b>239</b>	FREDY TORREZ	347
<b>240</b>	MERTILA ZAVALA	348
<b>241</b>	MARIO CABALLERO	350
<b>242</b>	WALTER QUINTANILLA	351

<b>243</b>	CARLOS ARITA	352
<b>244</b>	GLADIS CABALLERO	353
<b>245</b>	CARMEN CABALLERO	354
<b>246</b>	XIOMARA CABALLERO	355
<b>247</b>	ELVIRA DIAZ	357
<b>248</b>	HENRY NOE GARAY	358
<b>249</b>	PAULINO MORALES	359
<b>250</b>	YONI MORALES	360
<b>251</b>	NATHALI MURILLO	361
<b>252</b>	EMMA ZAVALA	362
<b>253</b>	EFRAIN ZAVALA	363
<b>254</b>	LINA ALVARADO	365
<b>255</b>	HECTOR	369
<b>256</b>	JUAN ANTONIO MARCILLA	371
<b>257</b>	GUSTAVO HERRERA	372
<b>258</b>	FRANCISCO BONILLA	373
<b>259</b>	YESSY CALERO	374
<b>260</b>	MARIA PEREZ	375
<b>261</b>	TRINIDAD MATUTE	376
<b>262</b>	OMAR MATUTE	377
<b>263</b>	IRENE BANEGAS	378
<b>264</b>	EMILIO GOMEZ	380
<b>265</b>	FRANCISCA PINEDA	381
<b>266</b>	LEONIDAS MATUTE	384
<b>267</b>	OSCAR MATUTE	385
<b>268</b>	RCARDO CASTRON	386
<b>269</b>	MISAEEL ARGUERTA	388
<b>270</b>	JESUS GRANADOS	389
<b>271</b>	KELVIN GRANADOS	390
<b>272</b>	JOSUE GRANADOS	391
<b>273</b>	DARWIN SUAZO	392
<b>274</b>	ROBERTO CARLOS ESOINAL	393
<b>275</b>	HUGO VILLATORO	394
<b>276</b>	MARINA VILLATORO	396
<b>277</b>	BAIRON GUTIERREZ	397



<b>278</b>	PEDRO GUTTIERREZ	398
<b>279</b>	RAFAEL PINEDA	399
<b>280</b>	JOXI OCAMPO	400
<b>281</b>	RAMIRO CANALES	401
<b>282</b>	GADY VILLATORO	402
<b>283</b>	SANDRA GUILLEN	403
<b>284</b>	DONALDO RAMOS	404
<b>285</b>	GABRIELA MOLINA	405
<b>286</b>	JUAN VILLATORO	409
<b>287</b>	DENIS MOLINA	410
<b>288</b>	HECTOR MOLINA	411
<b>289</b>	MAYRA MOLINA	413
<b>290</b>	FACUNDO MEJIA	414
<b>291</b>	JOSE VENABIDES	416
<b>292</b>	BENJAMIN RAMIREZ	417
<b>293</b>	MARIA PAOLA INESTROZA	418
<b>294</b>	KENNER MOLINA	419
<b>295</b>	VILMA VILLATORO	420
<b>296</b>	HECTOR TURCIO	421
<b>297</b>	MARTHA ELIDA OCAMPO	422
<b>298</b>	MODESTA RIVERA	423
<b>299</b>	FREDY SORTO	424
<b>300</b>	CRUZ VILLATORO CANALES	425
<b>301</b>	NANCY VILLATORO	426
<b>302</b>	YONI VILLATORO	427
<b>303</b>	JUAN OSWALDO OCAMPO	428
<b>304</b>	ABELARDO OCAMPO	429
<b>305</b>	NEPTALI BENAVIDES	430

### **BOLETAS PARA RECOLECTAR DATOS BÁSICOS DE LA COMUNIDAD**

1. NOMBRE DE COMUNIDAD /LA GUAMA
2. DISTANCIA EN KMS A LA CABECERA POR CARRETERA PRINCIPAL:  
20.1 KM
3. TIPO Y SITUACIÓN DE LAS VÍAS DE ACCESO TERRESTRE:

TIPO DE VÍAS DE ACCESO	VÍAS		CONDICIONES		
	SI	NO	BUENA	REGULAR	MALA
PAVIMENTADA	X		X		
TODO DE TIERRA	X			X	
TIERRA EN VERANO		X			
PENETRACIÓN	X				X

4. PRESENCIA INSTITUCIONAL EN LA COMUNIDAD: (PÚBLICAS Y PRIVADAS)

- ✓ ESCUELA FROYLAN TURCIOS
- ✓ KINDER SENDEROS DE AMISTAD
- ✓ INTITUTO GUBERNAMENTAL YOCO-HA

5. NOMBRES DE TODAS LAS ORGANIZACIONES EXISTENTES EN LA COMUNIDAD

- ✓ PATRONATO PRO-MEJORAMIENTO
- ✓ JUNDA ADMINISTRADORA DE AGUA
- ✓ SOCIEDAD DE PADRES DE FAMILIA
- ✓ EQUIPO DE FUTBOL
- ✓ IGLESIAS

6. INVERSIÓN SOCIAL Y PRODUCTIVA REALIZADA EN LA COMUNIDAD

NOMBRE PROYECTO	INVERSIÓN					TOTAL
	SALUD	EDUC	SOCIAL	VIAL	PRODCTV	
REPARACION DE CALLES			X			100,000
MEJORAMIENTO DE PROYECTO DE AGUA			X			40,000
MATERIALES PARA CONSTR CENTRO DE SALUD	532,870.50					532,870.50
						<b>672,870.50</b>

## 7. INFRAESTRUCTURA SOCIAL EXISTENTE EN LA COMUNIDAD

TIPO	EXISTENCIA		TIPO	EXISTENCIA	
	SI	NO		SI	NO
<b>VIAL:</b>	✓		<b>SALUD:</b>		X
<b>KM DE CARRETERA PRIMARIA</b>	3		CESAR	0	
<b>KM DE CARRETERA SECUNDARIA</b>	5		CESAMO	0	
<b>KM DE CAMINOS DE PENETRACIÓN</b>	5		OTROS	0	
<b>SOCIAL:</b>		X	<b>EDUCACIÓN:</b>	X	
<b>HOGAR DE ANCIANOS</b>	0		CEPEMF	1	
<b>HOGAR DE NIÑOS</b>	0		KÍNDER	1	
<b>CENTROS COMUNALES</b>	0		ESCUELA PRIMARIA	1	
<b>IGLESIA</b>	6		CENTRO BÁSICO	0	
<b>PARQUES</b>	0		COLEGIO DE SECUNDARIA	1	
<b>CANCHAS DEPORTIVAS</b>	1		CENTRO DE EDUCACIÓN SUPERIOR	0	
<b>CENTRO SOCIAL COMUNITARIO</b>	0		FORMACIÓN ARTESANAL	0	
<b>PRODUCTIVA:</b>		X			
<b>SISTEMA DE RIESGO</b>	0				
<b>CENTRO RURALES ALMACENAMIENTO</b>	0				
<b>SILOS FAMILIARES</b>	0				

## 8. PRINCIPALES RUBROS PRODUCTIVOS DE LA COMUNIDAD

RUBROS PRODUCTIVOS	RENDIMIENTOS POR MZ
<b>PIÑA</b>	35,000 POR MZ
<b>YUCA</b>	160 QUINTALES POR MZ
<b>PESCA</b>	-

**CUADRO RESUMEN**

**SANTA ELENA /SECTOR BALIN**

<b>DESCRIPCIÓN EDIFICACIONES</b>	<b>#</b>
<b>VIVIENDAS OCUPADAS</b>	<b>531</b>
<b>VIVIENDAS DESOCUPADAS</b>	<b>105</b>
<b>TOTAL</b>	<b>636</b>
<b>IGLESIAS</b>	<b>12</b>
<b>VIVIENDAS QUE NO DIERON INFORMACION</b>	<b>63</b>
<b>CENTRO COMUNAL</b>	<b>1</b>
<b>ESCUELA (COLEGIO, UNIVERSIDAD)</b>	<b>1</b>
<b>KÍNDER</b>	<b>1</b>
<b>CESAR-CESAMO</b>	<b>0</b>
<b>NEGOCIOS</b>	<b>45</b>
<b>EDIFICIO GUBERNAMENTAL</b>	<b>0</b>
<b>OTRAS</b>	<b>32</b>

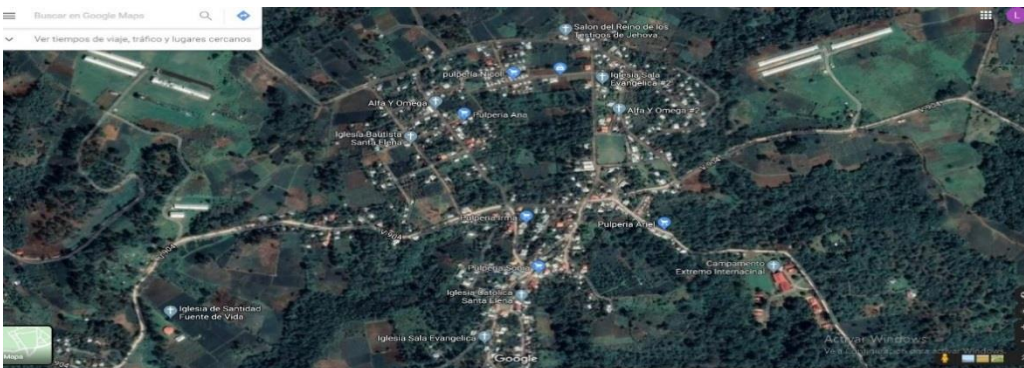
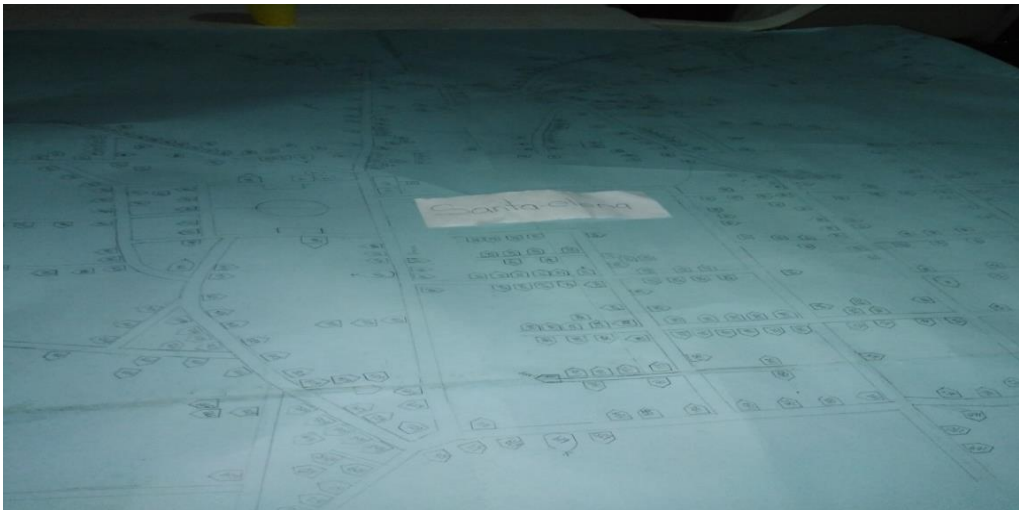

## SANTA ELENA

### MUNICIPALIDA DE SANTA CRUZ DE YOJOA LISTA DE CABEZAS DE FAMILIA IDENTIFICACION DE LAS VIVIENDAS; SANTA ELENA

Nº	NOMBRES DE JEFE DE FAMILIA	Nº VIVIENDA
1	YOBANY RUIZ	4
2	ARTURO COREA	6
3	VICTOR COREA	7
4	FRANCISCO COREA	8
5	NELLY GARCIA	10
6	EVA CRUZ	11
7	JUAN INESTROZO	12
8	BETTY INESTROZO	13
9	PURIFICADORA GOTA AZUL	14
10	LUIS CARRASCO	15
11	INGRIS LOPEZ	16
12	FLORINDA REYES	17
13	SUYAPA CARRASCO	18
14	LUIS GERARDO ORTIZ	19
15	FANNY MARIBEL FUNEZ	20
16	SAMUEL DUARTE	22
17	PABLO SAVALA	23
18	JOSE OSORIO	24
19	MARIA REYES	25
20	FREDY REYES	26
21	EDWIN HERRERA	27
22	ESPERANZA LOPEZ	28
23	CANDIDO REYES	29
24	ESTEBAN REYES	30
25	RIGOBERTO GOMEZ	32
26	ANDRES CASTELLANOS	34
27	MARIA ANGELA HERNANDEZ	35
28	ROSA IDALIA HERNANDEZ	36
29	JOSE EDIN RODRIGUEZ	37

30	JESUS BENJARANO	38
31	JUAN JOSE BENJARANO	39
32	PEDRO BONILLA SANCHEZ	40
33	EXENIA VEGA	41
34	GERMAN MEJIA	42
35	JOSE ORLANDO HERNANDEZ	43
36	CLEMENTE HERNANDEZ	44
37	FRANCISCA HERNANDEZ	45
38	MARCOS TROCHEZ	46
39	ROSA PEREZ	48
40	IRENE GOMEZ	49
41	ELIO GOMEZ	50
42	ELSA AMAYA	51
43	MIGUEL AMAYA	52
44	ALVARO GOMEZ	54
45	NABELY DUBON ADRIANO	55
46	AGUSTINO GOMEZ GIRON	57
47	MARIO SANCHEZ	58
48	MELIDA BONILLA	59
49	JOSE JOAQUIN ORELLANA	62
50	PEDRO HERNANDEZ	63
51	CARLOS COREA	64
52	JULIO CASTILLO RAMOS	65
53	ESPERANZA RAMOS	66
54	NOLVIA GOMEZ	67
55	IVIS GOMEZ	68
56	CARLOS RAMOS	69
57	FREDY MARTINEZ	70
58	SILVESTRE RAMOS	71
59	YONNY GUZMAN	72
60	MARIO MARTINEZ	73
61	ROKE FIGUEROA	74
62	RAUL BENAVIDES	76
63	ROBERTO BENAVIDES	77
64	IRIS MEJIA	79

65	MARGARITO GAMEZ	81
66	ALEXANDER GAMEZ	82
67	JACOBO PORTILO	83
68	CARLOS ROBERTO MARTINEZ	84
69	RAFINHO MARTINEZ	85
70	RIGOBERTO ORTIZ	87
71	ESPERANZA OEREZ	88
72	SUYAPA GOMEZ	89
73	RUFINO VASQUEZ	90
74	ADA SUAZO	91
75	MARIA CONSUELO HERNANDEZ	92
76	WALTER TROCHEZ	93
77	ELIO PEREZ	94
78	EUCELIBIA GONZALES	95
79	PEDRO DIAZ MENDOZA	96
80	EDWIN VALLECIO	98
81	DILMA VASQUEZ	99
82	JUAN MURAN	100
83	ANGEL DIAZ MENDEZ	101
84	MISAEEL RAMOS	102
85	JOHANA PREZ	103
86	ROSMERI VASQUEZ	104
87	NITOEL RAMOS	106
88	ALFREDO MUNDRUGAN	107
89	JOSE FAUTINO MEJIA	108
90	GUSTAVO PERDOMO	110
91	ANTONIO RAMOS	112
92	MIRNA MALDONADO	113
93	ESTELA SANCHEZ	114
94	MERCEDES PEREZ	115
95	ARMANDO RAMOS	116
96	ALVA RAMOS	117
97	OLGA RAMOS	118
98	NELSON PEREZ	119
99	SANTOS ORELLANA	120

<b>100</b>	JUAN NUÑEZ	121
<b>101</b>	ASUNCION DUBON GOMEZ	122
<b>102</b>	DENIS ORELLANA	123
<b>103</b>	DONALDO ORELLANA	124
<b>104</b>	ELIO ORELLANA	125
<b>105</b>	SANTOS ORELLANA	126
<b>106</b>	LILIANA PINEDA	127
<b>107</b>	MIRNA BENAVIDEZ	129
<b>108</b>	HEIDY OVIEDO	130
<b>109</b>	LUCIA PEREZ	132
<b>110</b>	NEPTALI PEREZ	133
<b>111</b>	NEPTALI MEDINA	134
<b>112</b>	SINDY OVIEDO	136
<b>113</b>	CANDIDO PADILLA	137
<b>114</b>	VIVIAN MEJIA	138
<b>115</b>	MARTINA REYES	139
<b>116</b>	JUAN MENDOZA	141
<b>117</b>	FELICITO HERNANDEZ	143
<b>118</b>	ANTONIO ACOSTA	144
<b>119</b>	EMILIANO SUAZO	145
<b>120</b>	CARLA ACOSTA SUAZO	146
<b>121</b>	ALFREDO PEREZ	147
<b>122</b>	FREDY	148
<b>123</b>	OTONIEL CASTILLO	149
<b>124</b>	JULIO CASTILLO	150
<b>125</b>	RICARDO CASTILLO	151
<b>126</b>	ARGENTINA PORTILLO	152
<b>127</b>	ABI VASQUEZ	153
<b>128</b>	NELLY RAMOS	154
<b>129</b>	TRINIDAD SANTIAGO	155
<b>130</b>	SUYAPA HERNANDEZ	156
<b>131</b>	ISRAEL GAMEZ	158
<b>132</b>	HIPOLITO GOMEZ	159
<b>133</b>	JULIO MALDONADO	160
<b>134</b>	ENRIQUE PORTILLO	162



135	NEPTALI SANCHEZ	163
136	OCDULIO PEREZ	164
137	RENE DIAZ	165
138	PATROCINIO SANCHEZ	166
139	ERIK DIAZ	168
140	TERENCIO RAMOS	169
141	SERGIO MEJIA ZUNIGA	170
142	EBLIN ZUNIGA	171
143	DANIEL REYES	172
144	NORMA REYES	173
145	ANA HUESO	174
146	MAXIMILIANO MEDINA	176
147	MIRIAN MEZA	177
148	IRIS RODRIGUEZ	178
149	DAGOBERTO INESTROZO	179
150	JOSE REYES	180
151	LESLY MALDONADO	182
152	JAMES MEZA	184
153	BIBALINO RAMOS	185
154	MANUEL GALVEZ	186
155	LEONORDA ZAVALA	188
156	MARIA LOPEZ	189
157	FRANCISCO CACERES	190
158	ENRIQUE LOPEZ	191
159	ARMANDO HERNANDEZ	192
160	FELIX LAZO	193
161	GERMAN RAMIREZ	194
162	MARIO PAZ	195
163	GUMERCINULO RAMIREZ	196
164	NATALIA RAMOS	197
165	SANTOS DIONICIO	198
166	CONCEPCION ULLOA	199
167	DALILO GALEAS	200
168	PATRICIO MEJIA	201
169	ORACIO MEJIA	202

<b>170</b>	ADALY ULLOA	203
<b>171</b>	ERIKA ULLOA	204
<b>172</b>	EDWIN RODRIGUEZ	205
<b>173</b>	DIGNA INESTROZO	206
<b>174</b>	LUIS ORELLANA	207
<b>175</b>	JOSE ALFREDO CASTELLANO	209
<b>176</b>	CARLO GALEAS	210
<b>177</b>	ALEXANDER ORELLANA	211
<b>178</b>	MISAEEL FERNANDEZ	212
<b>179</b>	PEDRO VILLANUEVA	213
<b>780</b>	NOEL ZUNIGA	214
<b>181</b>	MARLEN CASTELLANO	216
<b>182</b>	IRIS CASTELLANOS	218
<b>183</b>	DUNIA CASTELLANOS	219
<b>184</b>	MARVIN LEMUS	220
<b>185</b>	ENRIQUE LEMUS	221
<b>186</b>	CRISTIAN CASTELLANO	222
<b>187</b>	JOSE CRUZ	223
<b>188</b>	GLADIS CASTELLANO	224
<b>189</b>	IRENE FERNANDEZ	225
<b>190</b>	JOSE SANCHEZ	226
<b>191</b>	NELSON MADRID	227
<b>192</b>	KEVIN LEMUS	228
<b>193</b>	CARLOS MUÑOZ	229
<b>194</b>	ADONEL MEJIA	230
<b>195</b>	ANDRES RAMOS	232
<b>196</b>	ISMAEL PAZ	233
<b>197</b>	RAMIRO MORENO	234
<b>198</b>	ANTONIO SANCHEZ	236
<b>199</b>	YADIRA TEOCHEZ	237
<b>200</b>	MARIA MIRANDA	238
<b>201</b>	SUYAPA MIRANDA	239
<b>202</b>	CRUZ REYES	240
<b>203</b>	ADOLFO RAMOS	241
<b>204</b>	ALBERTO VILLANUEVA	242

<b>205</b>	MIRIAN RAMO S	243
<b>206</b>	GEORYINI RODRIGUEZ	244
<b>207</b>	ROBERTO CASTILLO	245
<b>208</b>	ANIBAL ORTIZ	247
<b>209</b>	LILIARDO SUAZO	248
<b>210</b>	CAROLINA PADILLA	249
<b>211</b>	SANDRA BONILLA	250
<b>212</b>	LORENA SANTIAGO	251
<b>213</b>	CELESTE SANTIAGO	252
<b>214</b>	RAFAEL BANEGAS	253
<b>215</b>	ORBELINA BANEGAS	254
<b>216</b>	EZEQUIEL INTERIANO	255
<b>217</b>	FLORINDA INTERIANO	256
<b>218</b>	GLADIS MARTINEZ	257
<b>219</b>	PABLO MARTINEZ	258
<b>220</b>	EDWIN CANTOR	259
<b>221</b>	DIANA RODRIGUEZ	260
<b>222</b>	ELENA GALVEZ	261
<b>223</b>	CARLOS DUBON	263
<b>224</b>	JACOBO REYES	264
<b>225</b>	JUAN RODRIGUEZ	266
<b>226</b>	ANGEL MARTINEZ	267
<b>227</b>	GUADALUPE CHAVARRIA	268
<b>228</b>	OSCAR QUINTANIA	271
<b>229</b>	MARIESA CANTOR	272
<b>230</b>	JOSUE PACHECO	273
<b>231</b>	IRIS ONDINA	274
<b>232</b>	ALEXANDER BONILLA	275
<b>233</b>	EDGAR RODRIGUEZ	276
<b>234</b>	BLANCA RODRIGUEZ	278
<b>235</b>	DIGNA RODRIGUEZ	279
<b>236</b>	PEDRO ALVAREZ	280
<b>237</b>	OSCAR MOLINA	281
<b>238</b>	JUAN CARLOS MOLINA	282
<b>239</b>	HERNESTO MARTINEZ	290

<b>240</b>	ALBERTO GARCIA	291
<b>241</b>	MARTA LIDIA CANTOR	292
<b>242</b>	MARGOTH MARTINEZ	293
<b>243</b>	ABELINO GALVEZ	294
<b>244</b>	ALEJANDRO CANTOR	295
<b>245</b>	ELDER CANTOR	296
<b>246</b>	JERSON ALBERTO	298
<b>247</b>	CRISTIAN ZUNIGA	301
<b>248</b>	PEDRO GARCIA	302
<b>249</b>	ADOLFO MARTINEZ	304
<b>250</b>	JOEL MUNDRAGAN	306
<b>251</b>	NAHUM MARTINEZ	307
<b>252</b>	SAMUEL MEZA	308
<b>253</b>	MUNUEL ORTIZ	309
<b>254</b>	MANUEL ORTIZ MARTINEZ	310
<b>255</b>	ANA ROSA ORTIZ	312
<b>256</b>	REINA ORTIZ	313
<b>257</b>	SUYAPA MOLINA	315
<b>258</b>	CARLOS ANDRADES	316
<b>259</b>	VICTOR MOLINA	317
<b>260</b>	MELVIN RODRIGUEZ	318
<b>261</b>	ENMA RODRIGUEZ	319
<b>262</b>	SELENIA MEZA	320
<b>263</b>	JUAN CARLOS MEZA	321
<b>264</b>	BONERGUE CANALES	322
<b>265</b>	AMIRLA GARCIA	323
<b>266</b>	ROSA ANA ALVAREZ	325
<b>267</b>	MARVIN CANALES	326
<b>268</b>	IGLESIA ALNENTISTA	328
<b>269</b>	ISAURO MEJIA	329
<b>270</b>	WILMER MORENO	330
<b>271</b>	RODILIO MEJIA	331
<b>272</b>	DIMAS MEJIA	332
<b>273</b>	MIGUEL VASQUEZ	333
<b>274</b>	HILARIA RAMOS	334

<b>275</b>	ALFREDO MEJIA	335
<b>276</b>	NOLVIA REYES	336
<b>277</b>	ISABEL RIVERA	339
<b>278</b>	ALFREDO MEJIA RAMOS	340
<b>279</b>	SINDY MEJIA	341
<b>280</b>	DORIS GOMEZ	343
<b>281</b>	ALFONSO CANTOR	344
<b>282</b>	PABLO TROCHEZ	345
<b>283</b>	MIGUEL MELENDEZ	346
<b>284</b>	ROSA ULLOA	347
<b>285</b>	EDGARDO ENAMORADO	348
<b>286</b>	ARLES MARTINEZ	349
<b>287</b>	MELVIN ENAMORADO	350
<b>288</b>	CARMEN ALVAREZ	352
<b>289</b>	SUSANA CANALES	353
<b>290</b>	MARIO CASTELLANOS	354
<b>291</b>	OMAR CORTEZ	355
<b>292</b>	YANIRA ZUNIGA	356
<b>293</b>	BLANCA ESCOBAR	357
<b>294</b>	DANILO ORELLANA	360
<b>295</b>	SONIR ORELLANA	361
<b>296</b>	LUISA HERNANDEZ	363
<b>297</b>	OSMAN ZULINAS	366
<b>298</b>	JUNIOR MOLINA	367
<b>299</b>	ENEMIA LOBO	368
<b>300</b>	YADIRA MOLINA	370
<b>301</b>	JUAN MOLINA	371
<b>302</b>	BELKIS MOLINA	373
<b>303</b>	ERICK JUSUE MELENDEZ	374
<b>304</b>	CARLOS MARTINEZ	375
<b>305</b>	SIMONA MEDINA	376
<b>306</b>	ODILIA ENAMORADO	378
<b>307</b>	NAHUN ALVAREZ	380
<b>308</b>	ELIU MUÑOZ	382
<b>309</b>	MARCOTULIO REYES	385

<b>310</b>	WALTER MEMBREÑO	386
<b>311</b>	EMILIA LARA	387
<b>312</b>	SANDRA DUBON	389
<b>313</b>	MIGUEL AVILA	391
<b>314</b>	MARTHA MEDINA	392
<b>315</b>	ROSA MEDINA	393
<b>316</b>	ROSALINA PINEDA	394
<b>317</b>	RAMON MEDINA	397
<b>318</b>	DOMITILA MEDINA	398
<b>319</b>	ADELU GOMEZ	401
<b>320</b>	FELICIANO GOMEZ	402
<b>321</b>	WILL MEDINA	404
<b>322</b>	TONY MEDINA	405
<b>323</b>	ONDINA MEDINA	406
<b>324</b>	DANIEL MEDINA	407
<b>325</b>	RUBEN EL PASTOR	408
<b>326</b>	MARIO MEDINA	409
<b>327</b>	RIGOBERTO MEDINA	410
<b>328</b>	LUDWIN VELASQUEZ	411
<b>329</b>	JOSE CACERES	412
<b>330</b>	JOVANY CEDILLO	413
<b>331</b>	ANTONIO REYES	414
<b>332</b>	BETO CARDONA	415
<b>334</b>	ELISEO RAMOS	416
<b>335</b>	TERESA CUBAS	417
<b>336</b>	LUSIO RODRIGUEZ	418
<b>337</b>	RAFAEL CUNO	419
<b>338</b>	ROY NEL	420
<b>339</b>	MIGUEL ANGEL CEDILLO	421
<b>340</b>	ELEUTORIO BENAVIDEZ	422
<b>3413</b>	HERNESTO MEDINA	423
<b>342</b>	HUBENCE PINEDA	424
<b>343</b>	JUANO CASTELLANO	427
<b>344</b>	JUAN CASTELLANO	428
<b>345</b>	EBLIN GARCIA	429

<b>346</b>	DAVID CASTELLANOS	430
<b>347</b>	MARCOS CASTELLANOS	431
<b>348</b>	JOSE CASTELLANOS	432
<b>349</b>	IRMA VELASQUEZ	433
<b>350</b>	JUAN CARLOS CASTELLANOS	434
<b>351</b>	JOSE MURILLO	435
<b>352</b>	OMAR ORELLANA	436
<b>353</b>	ADELA VASQUEZ	437
<b>354</b>	ERUBIN ENAMORADO	439
<b>355</b>	ALLAN GARCIA	440
<b>356</b>	ONEYDA HERNANDEZ	441
<b>357</b>	JESUS MEDINA	442
<b>358</b>	ANA PEREZ	443
<b>359</b>	SAMUEL VELASQUEZ	444
<b>360</b>	RUBEN TROCHEZ	445
<b>361</b>	AGUSTIN TROCHEZ	446
<b>362</b>	CRISTIAN MEDINA	447
<b>363</b>	GERARDO SAGASTUME	448
<b>364</b>	PEDRO SAGASTUME	449
<b>365</b>	EDUARDO SAGASTUME	450
<b>366</b>	CESAR MEJIA	451
<b>367</b>	GERSON MEJIA	452
<b>368</b>	EUDULIO MARTINEZ	453
<b>369</b>	PORFIRIO PINEDA	454
<b>370</b>	JULIAN ENAMORADO	455
<b>371</b>	CRISTINO LOPEZ	456
<b>372</b>	PABLO LOPEZ	457
<b>373</b>	JOSE LOPEZ	458
<b>374</b>	ADAN LOPEZ	459
<b>375</b>	JORGE LOPEZ	462
<b>376</b>	DEISY MEDINA	463
<b>377</b>	ERICK COREA	464
<b>378</b>	SANTOS MEDINA	465
<b>379</b>	MAXIMINO LORENZO	466
<b>380</b>	MARIBEL ENAMORADO	467

<b>381</b>	LOURDES ENAMORADO	468
<b>382</b>	ROYER CASTELLANOS	469
<b>383</b>	ELIAZAR RAMOS	470
<b>384</b>	ARMANDO TROCHEZ	471
<b>385</b>	ROLDUN RAMOS	473
<b>386</b>	MANUEL RAMOS	475
<b>387</b>	ESMELY ZUNIGA	476
<b>388</b>	MIRIAN ALVAREZ	479
<b>389</b>	GUSTAVO PERDOMO	480
<b>390</b>	MIGUEL PEREZ	481
<b>391</b>	RAMON PEREZ	483
<b>392</b>	RAMON ALVAREZ	484
<b>393</b>	SANTOS RAPALO	485
<b>394</b>	ANIBAL ALVAREZ	487
<b>395</b>	RUBIA PEREZ	489
<b>396</b>	SANTOS CANTOR	490
<b>397</b>	DARLIN MARTINEZ	491
<b>398</b>	ANA HERNANDEZ	493
<b>399</b>	CRISTIAN PERALTA	494
<b>400</b>	FRANCISCA LOBO	495
<b>401</b>	DANIEL PALACIOS	497
<b>402</b>	HILURIA MARTINEZ	498
<b>403</b>	ELEAZAR RAMOS	499
<b>404</b>	ALLAN GALVEZ	500
<b>405</b>	JACOBO VILLANUEVA	501
<b>406</b>	MELVIN ULLOA	502
<b>407</b>	NAHUN MARTINEZ	503
<b>408</b>	ABRAHAN GARCIA	507
<b>409</b>	JAVIER VELASQUEZ	508
<b>410</b>	CLIOTILDE SAGASTUME	512
<b>411</b>	CARLOS RAMOS	514
<b>412</b>	WILIAM MARTINEZ	516
<b>413</b>	MARIO MARTINEZ	518
<b>414</b>	REINALDO MARTINEZ	519
<b>415</b>	ARNOL MARTINEZ	522



416	CARLA MARTINEZ	523
417	DADNE NAZAR	524
418	FRANCIS LOPEZ	525
419	ORLIN SANCHEZ	526
420	DAVID GALVEZ	527
421	CRISTIAN SALINA	528
422	PASTOR MEJIA	529
423	CATARINO ZUNIGA	530
424	FREDY OVIEDO	531
425	ANGELO PEREZ	532
426	RAMON ZUNIGA	533
427	MARCOS SANCHEZ	534
428	MANUEL SANCHEZ	535
429	HERNESTO	536
430	ELIUT GALVEZ	537
431	JAIME GALVEZ	538
432	TOMASA GAMEZ	539
433	DORIS HUESO	542
434	WILIAN SANTIAGO	543
435	IRIS ONEYDA	544
436	MARCOS TROCHEZ	545
437	TOMAS SANTIAGO	546
438	MAUDALENA GARCIA	547
439	PATROCINIA SANCHEZ	549
440	JOSE SANTOS HERNANDEZ	550
441	RENE HERNANDEZ	551
442	ROSA HERNANDEZ	552
443	MARIA SANTIAGO	553
444	JOSE PADILLA	557
445	ANTONY SANCHEZ	558
446	CARMEN GARCIA	559
447	SENOBIA	560
448	DIGNA GARCIA	561
449	PEDRO ORELLANA	562
450	CLAUDIA ORELLANA	563

451	JONY SANTOS	564
452	JOSE MURELES	565
453	MARCELO LOPEZ	566
454	CARLOS ALVARADO	567
455	LUCIANO ALVARADO	570
456	ADRIAN MEZA	571
457	ISMAEL BANEGAS	573
458	ANDRES ESPINOZA	574
459	ARMANDO PEREZ	576
460	GERMAN PEREZ	577
461	WILL PEREZ	578
462	DENIS BACA	579
463	JOVANY PEREZ	581
464	JERMA PEREZ	582
465	ROSA VASQUEZ	583
466	ROMAN LORENZO	585
467	CARLOS CACERES	586
468	CESAR LORENZO	587
469	JOSUE MORALES	588
470	ORLANDO GALVEZ	589
471	ROSA GIRON	590
472	CARLOS MEZA	591
473	JORGE PEREZ	592
474	ANTONIO GAMEZ	593
475	ADAN GALVEZ	594
476	AGUSTIN HERNANDEZ	596
477	DENIS ARIEL MORALES	597
478	JOSUE GOMEZ	598
479	JOEL GAMEZ	599
480	DINORA GOMEZ	600
481	ISAIS ALVAREZ	601
482	NUVIA MEJIA	602
483	SERVIA MEJIA	603
484	ELIADORA PEÑA	604
485	MARVIN VILLANUEVA	607

486	MIGUEL REYES	608
487	RAUL GUTIERREZ	609
488	KEVIN GARCIA	610
489	DENIS GARCIA	611
490	APOLINORIO COREA	612
491	ANGEL COREA	613
492	SANDRA COREA	614
493	AUDULIA SABILLON	116
494	TEODORO ALVARADO	617
495	JACOBO PORTILLO	618
496	FRANCISCO COREA	622
497	MAIRA MEJIA	623
498	ONAN PEREZ	624
499	ELMER GUTIERREZ	625
500	NOE GUTIERREZ	627
501	MARTA ULLOA	628
502	XIOMARA GALVEZ	630
503	ROSA MELENDEZ	631
504	CASTARITO ULLUO	633
505	RODOLFO MOREIRA	634
506	YEINAR GALVEZ	635
507	ROLANDO MARTINEZ	636
508	YANETH ALVAREZ	637
509	EDGARDO GOMEZ	639
510	IDALECIO GOMEZ	640
511	SUSANA	641
512	ONAN SANTOS	642
513	AVILIO SANTOS	643
514	VICTOR PEREZ	644
515	JOEL MARTINEZ	647
516	IVAN GOMEZ	648
517	FRANCISCO GOMEZ	649
518	JOSE HERRERA	650
519	KEVIN GALVEZ	651
520	ELISABETH ALVAREZ	652

521	MARIO ROMERO	654
522	JOSE ULLOA	655
523	MARIO HERNANDEZ	657
524	DINORA GOMEZ	658
525	FROILAN CRUZ	659
526	RENE SANTIAGO	661
527	ANTONIO ORELLANA	662
528	MARCIAL GARCIA	663
529	ONELIA ULLOA	667
530	JORGE LUIS ZUNIGA	670
531	LIDENIO MARTINEZ	671
532	LUCRECIA CANTOR	672

### BOLETAS PARA RECOLECTAR DATOS BÁSICOS DE LA COMUNIDAD

1. NOMBRE DE COMUNIDAD/ SANTA ELENA
2. DISTANCIA EN KMS A LA CABECERA POR CARRETERA PRINCIPAL:  
22.7KM
3. TIPO Y SITUACIÓN DE LAS VÍAS DE ACCESO TERRESTRE:

TIPO DE VÍAS DE ACCESO	VÍAS		CONDICIONES		
	SI	NO	BUENA	REGULAR	MALA
PAVIMENTADA	X		X		
TODO DE TIERRA	X			X	
TIERRA EN VERANO	X				X
PENETRACIÓN	X				X

4. PRESENCIA INSTITUCIONAL EN LA COMUNIDAD: (PÚBLICAS Y PRIVADAS)
  - ✓ ESCUELA RURAL MIXTA DIONISIO DE HERRERA
  - ✓ KINDER

5. NOMBRES DE TODAS LAS ORGANIZACIONES EXISTENTES EN LA COMUNIDAD

- ✓ PATRONATO PRO MEJORAMIENTO
- ✓ JUNTA ADMINISTRADORA DE AGUA

6. INVERSIÓN SOCIAL Y PRODUCTIVA REALIZADA EN LA COMUNIDAD DURANTE

NOMBRE PROYECTO	INVERSIÓN EN MILES DE LEMPIRAS POR SECTOR					TOTAL
	SALUD	EDUCACIÓN	SOCL	VIAL	PROD	
PAVIMENTACION	0	0		501,390	0	501,390
ALCANTARILLO	436,805.95					436,805.95
						938,195.96

7. INFRAESTRUCTURA SOCIAL EXISTENTE EN LA COMUNIDAD

TIPO	EXISTENCIA		TIPO	EXISTENCIA	
	SI	NO		SI	NO
VIAL:	X		SALUD:		X
KM DE CARRETERA PRIMARIA	2		CESAMO	0	
KM DE CARRETERA SECUNDARIA	2		CESAMO	0	
KM DE CAMINOS DE PENETRACIÓN	1		OTROS	0	
SOCIAL:	✓		EDUCACIÓN:	✓	

<b>HOGAR DE ANCIANOS</b>	0		CEPEMF	0	
<b>HOGAR DE NIÑOS</b>	0		KÍNDER	1	
<b>CENTROS COMUNALES</b>	1		ESCUELA PRIMARIA	1	
<b>IGLESIA</b>	9		CENTRO BÁSICO	0	
<b>PARQUES</b>	1		COLEGIO DE SECUNDARIA	0	
<b>CANCHAS DEPORTIVAS</b>	1		CENTRO DE EDUCACIÓN SUPERIOR	0	
<b>CENTRO SOCIAL COMUNITARIO</b>	0		CENTRO DE FORMACIÓN ARTESANAL	0	
<b>PRODUCTIVA:</b>	X				
<b>SISTEMA DE RIESGO</b>	0				
<b>CENTRO RURALES DE ALMACENAMIENTO</b>	0				
<b>SILOS FAMILIARES</b>	0				

**8. PRINCIPALES RUBROS PRODUCTIVOS DE LA COMUNIDAD Y SUS RENDIMIENTOS PROMEDIOS**

<b>RUBROS PRODUCTIVOS</b>	<b>RENDIMIENTOS</b>
<b>PIÑA</b>	35,000 POR MZ
<b>CAFÉ</b>	50 QUIMTALES POR MZ
<b>YUCA</b>	320 QUIMTALES POR MZ

## CUADRO RESUMEN

### LOS PINOS/PANACAN

DESCRIPCIÓN EDIFICACIONES	#
VIVIENDAS OCUPADAS	12
VIVIENDAS DESOCUPADAS	6
TOTAL	18
IGLESIAS	1
VIVIENDAS QUE NO DIERON INFORMACION	1
CENTRO COMUNAL	0
ESCUELA (COLEGIO, UNIVERSIDAD)	1
KÍNDER	0
CESAR-CESAMO	0
NEGOCIOS	2
EDIFICIO GUBERNAMENTAL	0
OTRAS	1

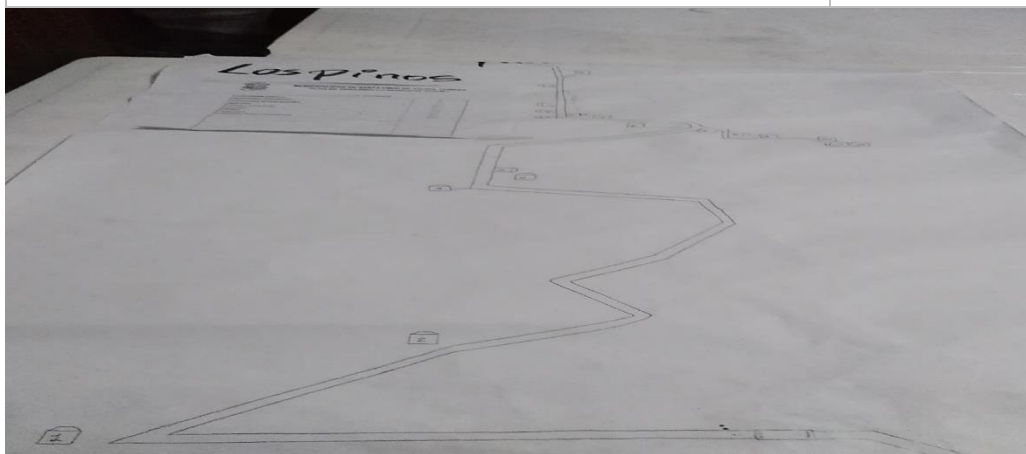

## LOS PINOS PANACAN

### MUNICIPALIDAD DE SANTA CRUZ DE YOJOA LISTADOS DE CABEZAS DE FAMILIA IDENTIFICACION DE LAS VIVIENDAS: LOS PINOS PANACAM

Nº	NOMBRE DE JEFES DE FAMILIA	Nº VIVIENDAS
1	ADONAY GUZMAN	1
2	SANTOS NOLASCO	3
3	GILBERTO PONCE NOLASCO	4
4	WILFREDO SAGASTUME	5
5	GASPAR CRUZ	6
6	MARIA SANTOS GALEAS	7
7	TEODORO ARGUETA	8
8	RONI OMAR SABILLON	9
9	JOSE AGUILAR	10
10	SANDRA LOPEZ	11
11	OSMAN AGUILAR	12
12	VIRGINIO SAGASTUME	13
13	CRISTINA IG.	14

### BOLETAS PARA RECOLECTAR DATOS BÁSICOS DE LA COMUNIDAD

1. NOMBRE DE COMUNIDAD/LOS PINOS PANACAN
2. DISTANCIA EN KMS A LA CABECERA POR CARRETERA PRINCIPAL  
26.1 KM
3. TIPO Y SITUACIÓN DE LAS VÍAS DE ACCESO TERRESTRE:

TIPO DE VÍAS DE ACCESO	VÍAS		CONDICIONES		
	SI	NO	BUENA	REGULAR	MALA
PAVIMENTADA		X			
TODO DE TIERRA	X			X	
TIERRA EN VERANO		X			
PENETRACIÓN	X				



4. PRESENCIA INSTITUCIONAL EN LA COMUNIDAD: (PÚBLICAS Y PRIVADAS)

✓ ESCUELA LOS PINOS

5. NOMBRES DE TODAS LAS ORGANIZACIONES EXISTENTES EN LA COMUNIDAD

✓ PATRONATO

6. INVERSIÓN SOCIAL Y PRODUCTIVA REALIZADA EN LA COMUNIDAD DURANTE

NOMBRE PROYECTO	INVERSIÓN EN MILES DE LEMPIRAS POR SECTOR					TOTAL
	SALUD	EDUCACN	SOCIAL	VIAL	PRODUC	
REPARACION DE CALLES				X		25000

7. INFRAESTRUCTURA SOCIAL EXISTENTE EN LA COMUNIDAD

TIPO	EXISTENCIA		TIPO	EXISTENCIA	
	SI	NO		SI	NO
VIAL:	✓		SALUD:		X
KM DE CARRETERA PRIMARIA	2		CESAR		
KM DE CARRETERA SECUNDARIA	1		CESAMO		
KM DE CAMINOS DE PENETRACIÓN	1		OTROS	X	

<b>SOCIAL:</b>		X	<b>EDUCACIÓN:</b>	0	
<b>HOGAR DE ANCIANOS</b>	0		CEPEMF	0	
<b>HOGAR DE NIÑOS</b>	0		KINDER	0	
<b>CENTROS COMUNALES</b>	0		ESCUELA PRIMARIA	1	
<b>IGLESIA</b>	0		CENTRO BÁSICO	1	
<b>PARQUES</b>	0		COLEGIO DE SECUNDARIA	1	
<b>CANCHAS DEPORTIVAS</b>	0		CENTRO DE EDUCACIÓN SUPERIOR	1	
<b>CENTRO SOCIAL COMUNITARIO</b>	0		CENTRO DE FORMACIÓN ARTESANAL	0	
<b>PRODUCTIVA:</b>	X				
<b>SISTEMA DE RIESGO</b>	0				
<b>CENTRO RURALES DE ALMACENAMIENTO</b>	0				
<b>SILOS FAMILIARES</b>	0				

**8. PRINCIPALES RUBROS PRODUCTIVOS DE LA COMUNIDAD Y SUS RENDIMIENTOS PROMEDIOS**

<b>RUBROS PRODUCTIVOZ</b>	<b>RENDIMIENTO POR MZ QUINTALES</b>
<b>MAIZ</b>	25 QUINTALES
<b>FRIJOL</b>	20 QUINTALES
<b>CAFE</b>	80 QUINTALES

## CUADRO RESUMEN

### PUENTE GRINGO/SECTOR BALIN LAGO

DESCRIPCIÓN EDIFICACIONES	#
VIVIENDAS OCUPADAS	15
VIVIENDAS DESOCUPADAS	16
TOTAL	31
IGLESIAS	1
VIVIENDAS QUE NO DIERON INFORMACION	0
CENTRO COMUNAL	0
ESCUELA (COLEGIO, UNIVERSIDAD)	0
KÍNDER	0
CESAR-CESAMO	0
NEGOCIOS	2
EDIFICIO GUBERNAMENTAL	0
OTRAS	3

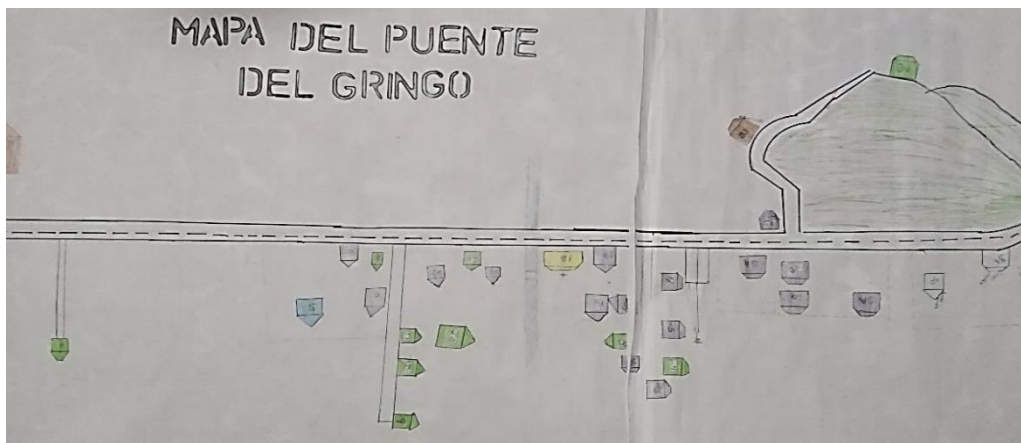

## PUENTE GRINGO

### MUNICIPALIDAD DE SANTA CRUZ DE YOJOA LISTADOS DE CABEZAS DE FAMILIA IDENTIFICACION DE LAS VIVIENDAS: PUENTE GRINGO

Nº	NOMBRES DE JEFE DE FAMILIA	Nº VIVIENDA
1	CESAR ALFREDO CACERES	6
2	NAPOLEON CACERES	8
3	LEONIDAS PADILLA	13
4	EDWIN RUBIO	15
5	GLADIS MORALES	17
6	MARITZA MORALES	18
7	CARLOS ANDRES CARRANZA	19
8	LORENZO CARRANZA	20
9	LEONIDAS CASTILLO	21
10	CARMEN CASTILLO	23
11	SOFIA CASTRO	25
12	RAMON CACERES	26
13	ROBER CARCAMO	27
14	MARCO ANTONIO MURILLO	28
15	KAREN GISELLA MURILLO	29
16	MANUEL CASTRO	32

### BOLETAS PARA RECOLECTAR DATOS BÁSICOS DE LA COMUNIDAD

1. NOMBRE DE COMUNIDAD /PUENTE GRINGO
2. DISTANCIA EN KMS A LA CABECERA POR CARRETERA PRINCIPAL:  
21.9KM
3. TIPO Y SITUACIÓN DE LAS VÍAS DE ACCESO TERRESTRE:

TIPO DE VÍAS DE ACCESO	VÍAS		CONDICIONES		
	SI	NO	BUENA	REGUL AR	MALA
PAVIMENTADA	X		X		

<b>TODO DE TIERRA</b>	X			X	
<b>TIERRA EN VERANO</b>		X			
<b>PENETRACIÓN</b>		X			

4. PRESENCIA INSTITUCIONAL EN LA COMUNIDAD: (PÚBLICAS Y PRIVADAS)

✓ NINGUNA

5. NOMBRES DE TODAS LAS ORGANIZACIONES EXISTENTES EN LA COMUNIDAD

✓ NINGUNA

6. INVERSIÓN SOCIAL Y PRODUCTIVA REALIZADA EN LA COMUNIDAD DURANTE

<b>NOMBRE PROYECTO</b>	<b>INVERSIÓN</b>					
	SALUD	EDUCAC	SOCIAL	VIAL	PRODUCT	TOTAL
<b>0</b>	0	0	0	0	0	0

7. INFRAESTRUCTURA SOCIAL EXISTENTE EN LA COMUNIDAD

<b>TIPO</b>	<b>EXISTENCIA</b>		<b>TIPO</b>	<b>EXISTENCIA</b>	
	SI	NO		SI	NO
<b>VIAL:</b>	X		<b>SALUD:</b>		X
<b>KM DE CARRETERA PRIMARIA</b>	1		CESAR	X	
<b>KM DE CARRETERA SECUNDARIA</b>	½		CESAMO	X	

<b>KM DE CAMINOS DE PENETRACIÓN</b>	½		<b>OTROS</b>	X	
<b>SOCIAL:</b>	X		<b>EDUCACIÓN:</b>		X
<b>HOGAR DE ANCIANOS</b>	0		CEPEMF	X	
<b>HOGAR DE NIÑOS</b>	0		KÍNDER	X	
<b>CENTROS COMUNALES</b>	0		ESCUELA PRIMARIA	X	
<b>IGLESIA</b>	0		CENTRO BÁSICO	X	
<b>PARQUES</b>	0		COLEGIO DE SECUNDARIA	X	
<b>CANCHAS DEPORTIVAS</b>	0		CENTRO DE EDUCACIÓN SUPERIOR	X	
<b>CENTRO SOCIAL COMUNITARIO</b>	0		CENTRO DE FORMACIÓN ARTESANAL	X	
<b>PRODUCTIVA:</b>		X			
<b>SISTEMA DE RIESGO</b>	0				
<b>CENTRO RURALES DE ALMACENAMIENTO</b>	0				
<b>SILOS FAMILIARES</b>	0				

**8. PRINCIPALES RUBROS PRODUCTIVOS DE LA COMUNIDAD Y SUS RENDIMIENTOS PROMEDIOS**

<b>RUBROS PRODUCTIVOS</b>	<b>RENDIMIENTOS POR MZ EN QUINTALES</b>
<b>0</b>	<b>0</b>

## CUADRO RESUMEN

### MONTE VERDE /SECTOR BALIN LAGO

DESCRIPCIÓN EDIFICACIONES	#
VIVIENDAS OCUPADAS	162
VIVIENDAS DESOCUPADAS	45
<b>TOTAL</b>	<b>207</b>
IGLESIAS	2
VIVIENDAS QUE NO DIERON INFORMACION	5
CENTRO COMUNAL	0
ESCUELA (COLEGIO, UNIVERSIDAD)	1
KÍNDER	1
CESAR-CESAMO	0
NEGOCIOS	18
EDIFICIO GUBERNAMENTAL	02
OTRAS	9



**MONTE VERDE**  
**MUNICIPALIDA DE SANTA CRUZ DE YOJOA**  
**LISTADOS DE ENCABEZADOS DE FAMILIA**  
**IDENTIFICACION DE LAS VIVIENDAS: MONTE VERDE**

<b>Nº</b>	<b>NOMBRE DE JEFES DE FAMILIA</b>	<b>NO. VIVIENDA</b>
1	EMILIO VASQUEZ	2
2	JUAN RAMON	3
3	DANIEL EVER GUILLEN	4
4	WENDY RUBIO	7
5	KARINA RUBIO	8
6	NELSON RUBIO	9
7	ANTONIO RUBIO	10
8	ELIVENIA RUBIO	12
9	YOVANI RUBIO	13
10	CLEMENTE MARTINEZ	14
11	EVELIN SARA GARACH	15
12	WILMER PINTO	16
13	VALENTINA RAMOS	19
14	FREDY EDUARDO	20
15	MARIA LOURDES ULLOA	24
16	DANIEL DURON	25
17	ANTONIO DURON	27
18	VICTOR	28
19	YENI PINTO	32
20	YADIRA PINTO	33
21	SANDRA PINTO	34
22	LESLY YANETH DELCID	38
23	JOSE DAVID CACERES	40
24	LUIS ROBERTO SORTO	41
25	LOURDES	42
26	LESLY CARRANZA	43
27	SIMANA MATUTE	44
28	JESUS VILLA CORTE	45
29	NELSON	46
30	PAULA	49
31	GLENDA	50
32	MIRNA	52
33	JOEL MATUTE	53
34	OSCAR DURON	56
35	ROBERTO VILLACARTA	57
36	NORMA HERNANDEZ	58
37	JUAN PABLO DALAS	59
38	MARIO GARCIA	60
39	ERICA DURON	61
40	BRAYAN MATUTE	63



41	MARICRUZ MATUTE	64
42	MARI GARACH	67
43	YAKELIN GARACH	68
44	ESTEBAN LEON	69
45	MERY DURON	70
46	OLGA ULLOA	71
47	YOVANY RUBIO	73
48	DELMI RUBIO	74
49	MARCO LOPEZ	76
50	EDA RUBIO	77
51	MARIELA	78
52	RAMON PEREZ	80
53	WILLIANS GALVEZ	81
54	FERNANDO MADRID	82
55	JOAQUIN SUAZO	84
56	ADA MARINA CABALLERO	85
57	TERESA CACERES	86
58	ALEXI REYES	88
59	ESTER MARTINEZ	89
60	MAINOR MARTINES	90
61	ARACELY GARCIA	91
62	ROBERTO CACERES	92
63	HENRY CACERES	93
64	MIRIAN HERNANDEZ	95
65	YOLANDA HERNANDEZ	96
67	ELVA ONCE	97
68	SONIA TURCIOS	98
69	YONI HERNANDEZ	100
70	MARIO FLORES	101
71	MARION HERNANDEZ	102
72	CRISTIAN PONCE	103
73	OMAR ZUNIGA	104
74	JOSE SANTOS DURON	105
75	GUILLERMO HERNANDEZ	106
76	ADOLFO HERNANDEZ	107
77	ASTRID HERNANDEZ	108
78	MARIO PONCE	109
79	MARIA MESA	111
80	MELVIN PONCE	113
81	OMAR PONCE	114
82	PATRICIA PONCE	116
83	HECTOR ARIAS	117
84	NATANAEL MANCIA	121
85	BERNA MANCIA	122
86	ELDA MANCIA	123
87	FRANCIS MANCIA	124
88	GERMAN ALVAREZ	125

89	MARTINA BARRERA	126
90	JOSE ARMANDO ANDRADE	127
91	ARMANDO ZAVALA	128
92	VICTORIA MEJIA	129
93	ALBERTO JIMENES	130
94	JORGE JIMENES	131
95	MERCEDES AGUILAR	132
96	DELMI CAROLINA	133
97	JESSICA GARCIA	134
98	JOSE FLORENTINO VASQUEZ	135
99	RIGOBERTO MEJIA	136
100	BRAYAN WALDIR YANEZ	137
101	CARLOS SORTO	138
102	MARIA DE LOS ANGELES MANUELES	140
103	MARIA REINA CASTELLANOS	141
104	EDIN ALEXI RODRIGUEZ	143
105	ALBERTO RAMOS	145
106	MARIA REINA CASTELLANOS	147
107	RUBEN CASTELLANOS	149
108	MARCO ANTONIO VASQUEZ	150
109	WILFREDO ANDINO	152
110	SANDRA GARCIA	155
111	MARTA GARCIA	156
112	CARLOS ROBERTO LAGOS	157
113	EIKA ANGELLINA LAGOS	158
114	CLAUDIA PATRICIA LAGOS	159
115	YONATHAN ZAVALA	160
116	SANTOS ENRIQUE SORTO	161
117	TOMASA CACERES	163
118	ADA LILA ROMERO	164
119	KEYLA ROSMERI ROMERO	165
120	ROMELIA VILLEDA	166
121	NOEMI ROMERO	167
122	VIRGINIA MORALES	168
123	CARLOS FRANCISCO DURON	169
124	JESUS CUELLAR DURON	170
125	MARIA BARAHONA	171
126	SAIDA TORREZ	172
127	ALEJANDRO ERAZO	173
128	CESAR AUGUSTO BRIZUELA	175
129	JESSICA VILLATORO	16
130	JAIME DAVID GOMEZ	177
131	GREGORIO MANUELES	179
132	ENY ALVAREZ	180
133	DENNIS CASTRO	181
134	JORGE ANDONY	182

135	SANDRA ARGUETA	184
136	CRISTOBAL ARGUETA	185
137	OSVALDO CHIRINOS	186
138	JOSE ARGUETA	189
139	LUIS PINTO	190
140	MARCO CASTELLANOS	192
141	FRANCISCO MANCIA	193
142	ANGEL SANTOS	194
143	ANTONIO SANTOS	195
144	RAUL LEYVA LOPEZ	196
145	DANIEL GARCIA	197
146	JULIA YANEZ	198
147	MARCELINA BENITEZ	200
148	RAMON PINEDA	202
149	HECTOR PINEDA	203
150	MIRIAN SIVELY	207
151	JOSE VELASQUEZ	209
152	APARTAMENTOS	213
153	APARTAMENTOS	214
154	APARTAMENTOS	215
155	APARTAMENTOS	216
156	APARTAMENTOS	217
157	LAISLAO VILLATORO	223
158	NELLY SUYAPA VILLATORO	224
159	OMAR MURILLO	225
160	DIGNA AGUILAR	227
161	AMPARO AGUILAR	228
162	BETTY SUAZO	232
163	GLADIS SUAZO	234
164	MOISES VASQUEZ	235

### **BOLETAS PARA RECOLECTAR DATOS BÁSICOS DE LA COMUNIDAD**

1. NOMBRE DE COMUNIDAD/MONTE VERDE
2. DISTANCIA EN KMS A LA CABECERA POR CARRETERA PRINCIPAL:  
23.6KM
3. TIPO Y SITUACIÓN DE LAS VÍAS DE ACCESO TERRESTRE:

TIPO DE VÍAS DE ACCESO	VÍAS		CONDICIONES		
	SI	NO	BUENA	REGULAR	MALA
PAVIMENTADA	X		X		
TODO DE TIERRA	X			X	

<b>TIERRA EN VERANO</b>					
<b>PENETRACIÓN</b>	X				X

4. PRESENCIA INSTITUCIONAL EN LA COMUNIDAD: (PÚBLICAS Y PRIVADAS)

- ✓ ESCUELA RAMON ROSA
- ✓ KIN DER LUZ Y VIDA

5. NOMBRES DE TODAS LAS ORGANIZACIONES EXISTENTES EN LA COMUNIDAD

- ✓ PATRONATO PRO-MEJORAMIENTO
- ✓ JUNTA ADMINISTRADORA DE AGUA
- ✓ SOCIEDAD DE OADRES DE FAMILIA

6. INVERSIÓN SOCIAL Y PRODUCTIVA REALIZADA EN LA COMUNIDAD DURANTE

<b>NOMBRE PROYECTO</b>	<b>INVERSIÓN</b>					<b>TOTAL</b>
	<b>SALUD</b>	<b>EDUCAC</b>	<b>SOCIAL</b>	<b>VIAL</b>	<b>PRODUC</b>	
<b>ESCENARIO DE ESCUELA</b>			X			120,000
						120,000

7. INFRAESTRUCTURA SOCIAL EXISTENTE EN LA COMUNIDAD

<b>TIPO</b>	<b>EXISTENCIA</b>		<b>TIPO</b>	<b>EXISTENCIA</b>	
	<b>SI</b>	<b>NO</b>		<b>SI</b>	<b>NO</b>
<b>VIAL:</b>	✓		<b>SALUD:</b>		X
<b>KM DE CARRETERA PRIMARIA</b>	2		<b>CESAR</b>		
<b>KM DE CARRETERA SECUNDARIA</b>	2		<b>CESAMO</b>		

<b>KM DE CAMINOS DE PENETRACIÓN</b>	1		<b>OTROS</b>		
<b>SOCIAL:</b>	✓		<b>EDUCACIÓN:</b>	✓	
<b>HOGAR DE ANCIANOS</b>	X		<b>CEPEMF</b>		
<b>HOGAR DE NIÑOS</b>	X		<b>KÍNDER</b>	1	
<b>CENTROS COMUNALES</b>	X		<b>ESCUELA PRIMARIA</b>	1	
<b>IGLESIA</b>	2		<b>CENTRO BÁSICO</b>	0	
<b>PARQUES</b>	0		<b>COLEGIO DE SECUNDARIA</b>	0	
<b>CANCHAS DEPORTIVAS</b>	1		<b>CENTRO DE EDUCACIÓN SUPERIOR</b>	0	
<b>CENTRO SOCIAL COMUNITARIO</b>	0		<b>CENTRO DE FORMACIÓN ARTESANAL</b>	0	
<b>PRODUCTIVA:</b>		X			
<b>SISTEMA DE RIESGO</b>	X				
<b>CENTRO RURALES ALMACENAMIENTO</b>	X				
<b>SILOS FAMILIARES</b>	X				

#### 8. PRINCIPALES RUBROS PRODUCTIVOS DE LA COMUNIDAD

<b>RUBROS PRODUCTIVOS</b>	<b>RENDIMIENTOS POR MZ EN QUINTALES</b>
<b>PESCA</b>	-
<b>MAIZ</b>	20
<b>FRIJOL</b>	15

## CUADRO RESUMEN

### BRISAS DE MONTE VERDE /SECTOR BALIN LAGO

DESCRIPCIÓN EDIFICACIONES	#
VIVIENDAS OCUPADAS	29
VIVIENDAS DESOCUPADAS	7
<b>TOTAL</b>	<b>36</b>
IGLESIAS	0
VIVIENDAS QUE NO DIERON INFORMACION	0
CENTRO COMUNAL	0
ESCUELA (COLEGIO, UNIVERSIDAD)	0
KÍNDER	0
CESAR-CESAMO	0
NEGOCIOS	1
EDIFICIO GUBERNAMENTAL	0
OTRAS	1



## BRISAS DE MONTE VERDE

### MUNICIPALIDAD DE SANTA CRUZ DE YOJOA LISTADOS DE CABEZAS DE FAMILIA

#### IDENTIFICACION DE LAS VIVIENDAS: BRISAS DE MONTE VERDE

Nº	NOMBRES DE JEFE DE FAMILIA	Nº VIVIENDA
1	ISMAEL ARITA	2
2	CRUZ MOLINA	5
3	FLORINDA NUÑEZ	6
4	MIGUEL CASTILLO	8
5	MARCOS CASTILLO	9
6	LEOPOLDO CASTILLO	10
7	TOMAS VELASQUEZ	11
8	CARLOS ORTIZ	12
9	ELUTERIO CRUZ	13
10	AMILCAR CRUZ	14
11	PRICILA MEZA	15
12	MARIBEL MEZA	17
13	ESTEBAN MEZA	18
14	ROBERTO PORTILLO	19
15	ZACARIA ZELAYA	20
16	HEBER GOMEZ	21
17	MARIA LAZO	22
18	JOSE ANTONIIO GIMENEZ	23
19	SANTOS YANEZ	24
20	ISIDRO GIMENEZ	26
21	MEDARDO HERNANDEZ	27
22	MARTIN GOMEZ	29
23	JUANA SANCHEZ	30
24	LUIS GOMEZ	31
25	RENE GOMEZ	32
26	EUSEBIA GOMEZ	33
27	RURINO ACOSTA	34
28	NURA YESSENIA ULLOA	35
29	ROMAN VILLACORTA	36





## 7. INFRAESTRUCTURA SOCIAL EXISTENTE EN LA COMUNIDAD

TIPO	EXISTENCIA		TIPO	EXISTENCIA	
	SI	NO		SI	NO
<b>VIAL:</b>	✓		<b>SALUD:</b>		X
<b>KM DE CARRETERA PRIMARIA</b>	2		CESAR		0
<b>KM DE CARRETERA SECUNDARIA</b>	1		CESAMO		0
<b>KM DE CAMINOS DE PENETRACIÓN</b>	1		OTROS		0
<b>SOCIAL:</b>	X		<b>EDUCACIÓN:</b>		X
<b>HOGAR DE ANCIANOS</b>		0	CEPEMF		0
<b>HOGAR DE NIÑOS</b>		0	KÍNDER		0
<b>CENTROS COMUNALES</b>		0	ESCUELA PRIMARIA		0
<b>IGLESIA</b>		0	CENTRO BÁSICO		0
<b>PARQUES</b>		0	COLEGIO DE SECUNDARIA		0
<b>CANCHAS DEPORTIVAS</b>	1		EDUCACIÓN SUPERIOR		0
<b>CENTRO SOCIAL COMUNITARIO</b>		0	FORMACIÓN ARTESANAL		0
<b>PRODUCTIVA:</b>		X			
<b>SISTEMA DE RIESGO</b>		0			
<b>CENTRO ALMACENAMIENTO</b>		0	SILOS FAMILIARES		

## 8. PRINCIPALES RUBROS PRODUCTIVOS DE LA COMUNIDAD

RUBROS PRODUCTIVOS	ENDIMIENTOS POR MZ EN QUINTALES
CAFE	-
GUINEO	-
MALANGA	-
MAIZ	20

## CUADRO RESUMEN

### EL CACAO /SECTOR BALIN LAGO

DESCRIPCIÓN EDIFICACIONES	#
VIVIENDAS OCUPADAS	36
VIVIENDAS DESOCUPADAS	9
<b>TOTAL</b>	<b>45</b>
IGLESIAS	0
VIVIENDAS QUE NO DIERON INFORMACION	01
CENTRO COMUNAL	0
ESCUELA (COLEGIO, UNIVERSIDAD)	1
KÍNDER	0
CESAR-CESAMO	0
NEGOCIOS	4
EDIFICIO GUBERNAMENTAL	0
OTRAS	3

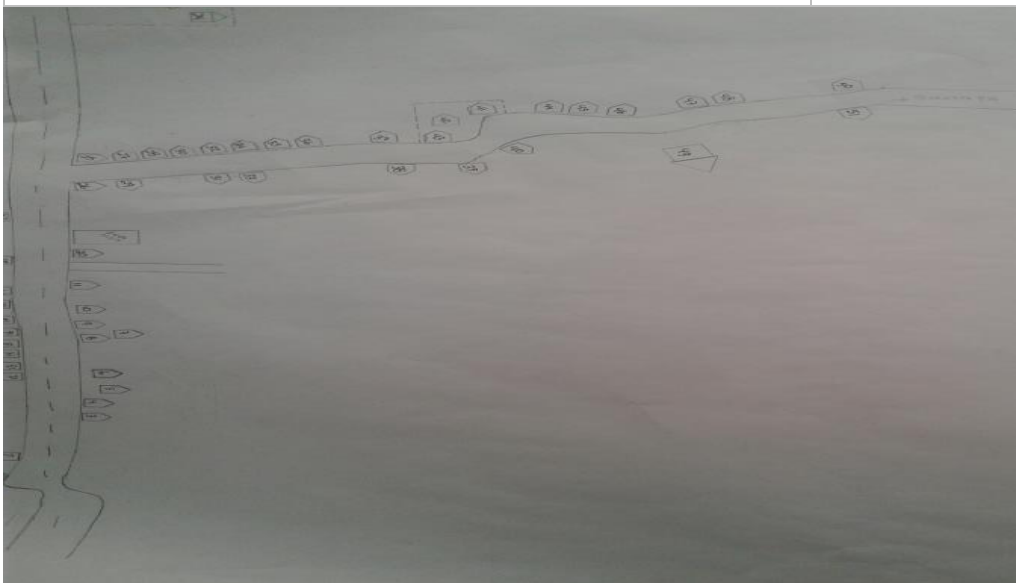

## EL CACAO

### MUNICIPALIDAD DE SANTA CRUZ DE YOJOA LISTADO DE CABEZAS DE FAMILIA IDENTIFICACION DE LAS VIVIENDAS: EL CACAO

Nº	NOMBRE DE JEFES DE FAMILIA	NO. VIVIENDAS
1	SABINO ARGUETA	1
2	JUAN EVARISTO VALERA	2
3	JOSE MODESTO VALERA	4
4	LILIAN ALMENDARES	6
5	MANUEL ADOLFO NUÑEZ	8
6	ELIA TREJO PALACIO	11
7	MARCO ANTONIO MONCADA	12
8	SANTOS ELADIO PALACIO	13
9	SAUL MOISES LOPEZ	17
10	JOSE TULIO SANCHEZ	18
11	APOLONIO TREJO	19
12	CELIA RAMOS PACHECO	20
13	FEDERICA PACHECO	21
14	SILVIA DE PALACIO	22
15	LUIS ALONZO LOPEZ	25
16	CELSA MARINA MEZA	26
17	JUAN JOSE MEJIA	27
18	FLORENTINO MEJIA	28
19	ADA MENDEZ	29
20	ESMERALDA SORTO	30
21	KILBERT MEJIA	31
22	MARIA REYNA DIAZ	32
23	ESMERALDA RODRIGUEZ	34
24	CARLOS ARMANDO MEJIA	35
25	BELKIS SORTO MENDEZ	36
26	MALAQUIA COREA RODRIGUEZ	37
27	ELMER ERAZO	38
28	POLICARPO RODRIGUEZ	39
29	WALTER MEMBREÑO	40
30	WENDY CAROLINA RODRIGUEZ	41
31	POLICARPO RODRIGUEZ	42
32	OSCAR ALBERTO GUTIERREZ	43
33	YESSICA CAROLINA RODRIGUEZ	44
34	MARIA DE JESUS LOPEZ	45
35	MARCO SORTO MENDEZ	49

**BOLETAS PARA RECOLECTAR DATOS BÁSICOS DE LA COMUNIDAD**

1. NOMBRE DE COMUNIDAD/EL CACAO
2. DISTANCIA EN KMS A LA CABECERA POR CARRETERA  
PRINCIPAL:26.4 KM
3. TIPO Y SITUACIÓN DE LAS VÍAS DE ACCESO TERRESTRE:

TIPO DE VÍAS DE ACCESO	VÍAS		CONDICIONES		
	SI	NO	BUENA	REGULAR	MALA
PAVIMENTADA	X		X		
TODO DE TIERRA	X			X	
TIERRA EN VERANO		X			
PENETRACIÓN		X			

4. PRESENCIA INSTITUCIONAL EN LA COMUNIDAD:
  - ✓ ESCUELA.
  - ✓ KINDER
5. NOMBRES DE TODAS LAS ORGANIZACIONES EXISTENTES EN LA COMUNIDAD
  - ✓ SOCIEDAD DE PADRES DE FAMILIA
  - ✓ PATRONATO
6. INVERSIÓN SOCIAL Y PRODUCTIVA REALIZADA EN LA COMUNIDAD DURANTE

NOMBRE PROYECTO	INVERSIÓN EN MILES DE LEMPIRAS POR SECTOR					TOTAL
	SALUD	EDUCACIÓN	SOCIAL	VIAL	PRODUC	
CERAMICA EN ESCUELA			X			60,000
						60,000

## 7. INFRAESTRUCTURA SOCIAL EXISTENTE EN LA COMUNIDAD

TIPO	EXISTENCIA		TIPO	EXISTENCIA	
	SI	NO		SI	NO
<b>VIAL:</b>			<b>SALUD:</b>		X
<b>KM DE CARRETERA PRIMARIA</b>	1		CESAR		
<b>KM DE CARRETERA SECUNDARIA</b>	1		CESAMO		
<b>KM DE CAMINOS DE PENETRACIÓN</b>			OTROS		
<b>SOCIAL:</b>		X	<b>EDUCACIÓN:</b>	✓	
<b>HOGAR ANCIANOS</b>			CEPEMF		
<b>HOGAR DE NIÑOS</b>			KÍNDER	1	
<b>CENTROS COMUNALES</b>			ESCUELA PRIMARIA	1	
<b>IGLESIA</b>			CENTRO BÁSICO		
<b>PARQUES</b>			COLEGIO DE SECUNDARIA		
<b>CANCHAS DEPORTIVAS</b>			EDUCACIÓN SUPERIOR		
<b>CENTRO SOCIAL COMUNITARIO</b>			FORMACIÓN ARTESANAL		
<b>PRODUCTIVA:</b>		X			
<b>SISTEMA DE RIESGO</b>					
<b>CENTRO RURALES ALMACENAMIENTO</b>					
<b>SILOS FAMILIARES</b>					

## 8. PRINCIPALES RUBROS PRODUCTIVOS DE LA COMUNIDAD

RUBROS PRODUCTIVOS	RENDIMIENTOS POR MZ EN QUINTALES
PESCA ARTESANAL	-

## CUADRO RESUMEN

### SANTA FE/SECTOR BALIN LAGO

DESCRIPCIÓN EDIFICACIONES	#
VIVIENDAS OCUPADAS	41
VIVIENDAS DESOCUPADAS	13
<b>TOTAL</b>	<b>54</b>
IGLESIAS	2
VIVIENDAS QUE NO DIERON INFORMACION	6
CENTRO COMUNAL	0
ESCUELA (COLEGIO, UNIVERSIDAD)	1
KÍNDER	0
CESAR-CESAMO	0
NEGOCIOS	1
EDIFICIO GUBERNAMENTAL	0
OTRAS	1

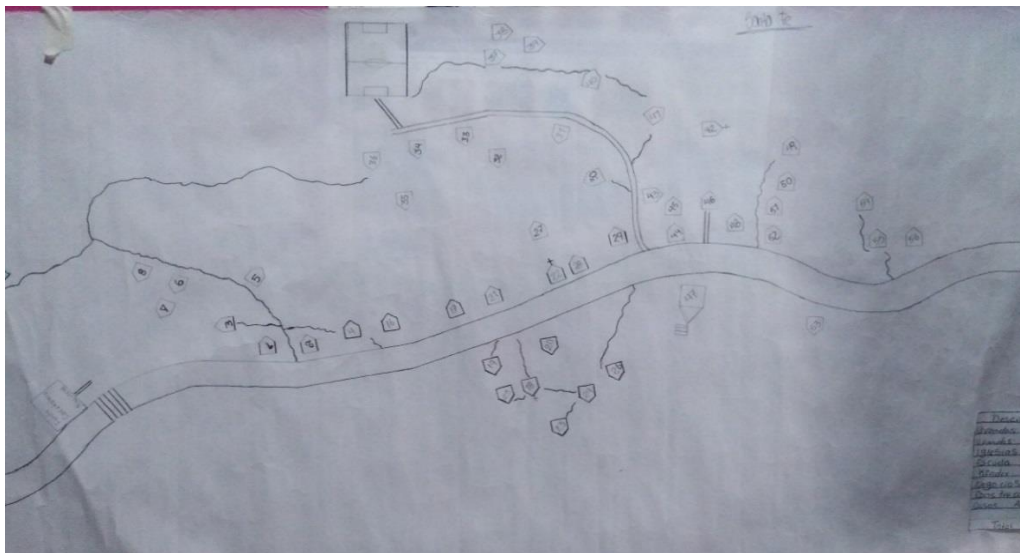

**SANTA FE**  
**MUNICIPALIDAD DE SANTA CRUZ DE YOJOA**  
**LISTA DE CABEZAS DE FAMILIA**  
**IDENTIFICACION DE LAS VIVIENDAS, BARRIO/COLONIA: SANTA FE**

<b>N°</b>	<b>NOMBRE DE JEFFES DE FAMILIA</b>	<b>N° VIVIENDA</b>
1	CATALINA HERNANDEZ	1
2	MINTA HERNANDEZ	2
3	MOISES HERNANDEZ	3
4	JOSE SANTOS HERNANDEZ	4
5	DOMINGO HERNANDEZ	5
6	ATARNAL VÁSQUEZ	6
7	LILIAN VELÁSQUEZ	7
8	XIOMARA VELÁSQUEZ	8
9	ENRIQUE LORENZO GOMEZ	10
10	NAIN GOMEZ	11
11	FLORENTINO SAVALA	12
12	MARITZA SAVALA	13
13	MISAVEL SAVALA GOMEZ	14
14	REJIS SORTO	16
15	REINALDO SORTO	17
16	WILMER ANTONIO RODRIGUEZ	19
17	ALICIA ALVARADO	21
18	WALTER ALEXI RODRIGUEZ	28
19	ANTONIA PERES	29
20	RICARDDO VENTURA	30
21	ADRIAN ANTONIO PADILLA	31
22	DENIS ARMANDO RODRIGUEZ	32
23	ALEX BLANCO	34
24	ORVELIO LOPEZ	35
25	DIMAS LOPEZ	36
26	NOE AMILCAR SORTO	37
27	MERLIN ONDINA MORALES	41
28	ELIOSAR MENDEZ	43
29	SERGIO MEJIA	44
30	SALVADOR RODRIGUEZ	45
31	GLORIA ISABEL	50
32	JOSE ARIBEL HERNANDE	51
33	JILMA HERNANDEZ	52
34	ALFREDO VENTURA	53
35	TOMAS DIAZ	54
36	MARIA MAURO LOPEZ	55
37	OSCAR PERES	56
38	DENIS SU	57
39	PEDRO	58
40	ANTONIO GARCIA	59
41	OSCAR GUERRA	60

## BOLETAS PARA RECOLECTAR DATOS BÁSICOS DE LA COMUNIDAD

1. NOMBRE DE COMUNIDAD SANTA FE
2. DISTANCIA EN KMS A LA CABECERA POR CARRETERA PRINCIPAL:28 KM
3. TIPO Y SITUACIÓN DE LAS VÍAS DE ACCESO TERRESTRE:

TIPO DE VÍAS DE ACCESO	VÍAS		CONDICIONES		
	SI	NO	BUENA	REGULAR	MALA
PAVIMENTADA		X		X	
TODO DE TIERRA	X			X	
TIERRA EN VERANO	X				X
PENETRACIÓN	X				X

4. PRESENCIA INSTITUCIONAL EN LA COMUNIDAD: (PÚBLICAS Y PRIVADAS)
  - ✓ ESCUELA RAMIRO CABAÑAS
5. NOMBRES DE TODAS LAS ORGANIZACIONES EXISTENTES EN LA COMUNIDAD
  - ✓ PATRONATO PRO MEJORAMIENTO
  - ✓ JUNTA DE AGUA
  - ✓ SOCIEDAD DE PADRES DE NFAMILIA
  - ✓ EQUIPO DE FUTBOL
6. INVERSIÓN SOCIAL Y PRODUCTIVA REALIZADA EN LA COMUNIDAD DURANTE

NOMBRE PROYECTO	INVERSIÓN EN MILES DE LEMPIRAS POR SECTOR					TOTAL
	SALUD	EDUC	SOCIAL	VIAL	PRODUC	
TECHO DE ESCUELA			X			40,000
UTILES ESCOLARES		X				15,000
BRIGADAS MEDICAS	X					25,000
JORNADA DE VACUNACION	X					3,000
REPARACION DE CALLE				X		259,590



7. INFRAESTRUCTURA SOCIAL EXISTENTE EN LA COMUNIDAD

TIPO	EXISTENCIA		TIPO	EXISTENCIA	
	SI	NO		SI	NO
<b>VIAL:</b>	✓		<b>SALUD:</b>		X
<b>KM DE CARRETERA PRIMARIA</b>	1.5		CESAR		
<b>KM DE CARRETERA SECUNDARIA</b>	1		CESAMO		
<b>KM DE CAMINOS DE PENETRACIÓN</b>	1		OTROS		
<b>SOCIAL:</b>	✓		<b>EDUCACIÓN:</b>	✓	
<b>HOGAR DE ANCIANOS</b>			CEPEMF		
<b>HOGAR DE NIÑOS</b>			KÍNDER	1	
<b>CENTROS COMUNALES</b>			ESCUELA PRIMARIA		
<b>IGLESIA</b>	2		CENTRO BÁSICO		
<b>PARQUES</b>			COLEGIO DE SECUNDARIA		
<b>CANCHAS DEPORTIVAS</b>			CENTRO DE EDUCACIÓN SUPERIOR		
<b>CENTRO SOCIAL COMUNITARIO</b>			CENTRO DE FORMACIÓN ARTESANAL		
<b>PRODUCTIVA:</b>		X			
<b>SISTEMA DE RIESGO</b>					
<b>CENTRO RURALES DE ALMACENAMIENTO SILOS FAMILIARES</b>					

8. PRINCIPALES RUBROS PRODUCTIVOS DE LA COMUNIDAD Y SUS RENDIMIENTOS PROMEDIOS

RUBROS PRODUCTIVOS	RENDIMIENTOS POR MZ EN QUINTALES
<b>CAFÉ</b>	22
<b>MAIZ</b>	25
<b>FRIJOLES</b>	2

## CUADRO RESUMEN

### PLAYAS DE MARIA/SECTOR BALIN LAGO

DESCRIPCIÓN EDIFICACIONES	#
VIVIENDAS OCUPADAS	39
VIVIENDAS DESOCUPADAS	4
<b>TOTAL</b>	<b>43</b>
IGLESIAS	0
VIVIENDAS QUE NO DIERON INFORMACION	0
CENTRO COMUNAL	0
ESCUELA (COLEGIO, UNIVERSIDAD)	0
KÍNDER	0
CESAR-CESAMO	0
NEGOCIOS	38
EDIFICIO GUBERNAMENTAL	0
OTRAS	3

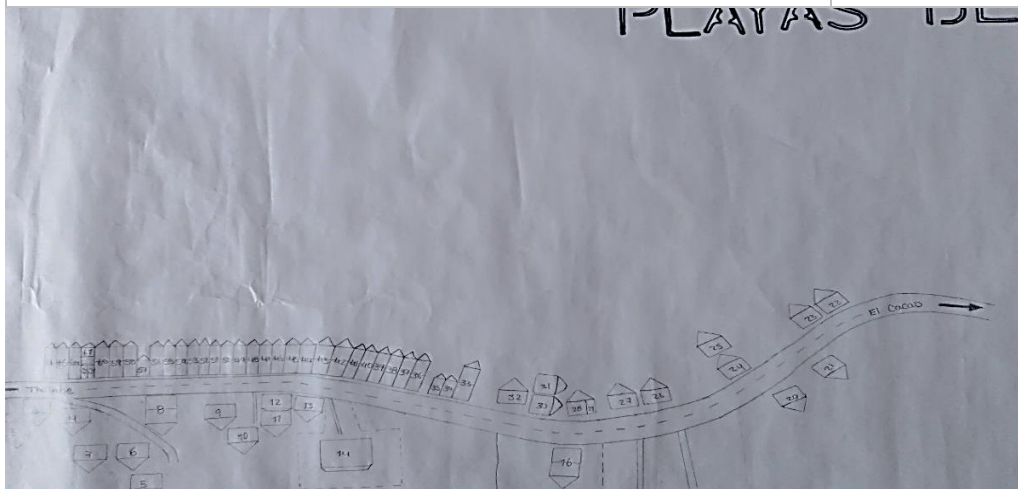

## PLAYAS DE MARIA

### MUNICIPALIDA DE SANTA CRUZ DE YOJOA LISTADO DE CABEZAS DE FAMILIA IDENTIFICACION DE LAS VIVIENDAS: PLAYAS DE MARIA

Nº	NOMRES DE JEFES DE FAMILIA	Nº VIVIENDA
1	ADOLFO ZELAYA	2
2	REINA ISABEL REYES	5
3	ALEJANDRO REYES	8
4	WILMER AVELAR	9
5	JOEL YIMMY BAUTISTA	11
6	JUAN RAFAEL LOPEZ	17
7	HERLIN AGUERO	18
8	NICOLASA MANUELES	22
9	SABINO URQUIA	23
10	LUIS ALONSO AVILA	24
11	JOSE ALEXI ULLOA	28
12	DORA YOSELINA RODRIGUEZ	30
13	MARIA PINEDA	32
14	OSMAN JOAQUIN SUAZO	33
15	DILMA GRACIELA SANTOS	36
16	ANGEL REY MOLINA	37
17	MARY PAZ TROCHEZ	38
18	EMERITA AMAYA	39
19	NOLVIA CASTELLANO	40
20	LEONEL CASTELLANOS	42
21	LUIS GUSTAVO CASTRO	43
22	ISMAEL AMAYA	45
23	BLANCA ROSA CRUZ	46
24	ALMA YADIRA REYES	47
25	PATRICIA REYES	48
26	ANA ROSA SANDOVAL	49
27	WENDY CASTELLANO	50
28	MARIA ORFILIA MARQUEZ	53
29	ANTONIO LEMUS	54
30	MARIA ELVA CASTAÑEDA	55
31	JOSE SALVADOR ARGUETA	56
32	EVER GALEANO	58
33	LEONARDO RAMIREZ	59
34	JUAN ANTONIO REYES	60
35	ALBA LUZ REYES PADILLA	63
36	RENE RAFAEL REYES	64
37	RANCHITO MARIEL	65

## BOLETAS PARA RECOLECTAR DATOS BÁSICOS DE LA COMUNIDAD

1. NOMBRE DE COMUNIDAD/PLAYAS DE MARIA
2. DISTANCIA EN KMS A LA CABECERA POR CARRETERA  
PRINCIPAL:27.1 KM
3. TIPO Y SITUACIÓN DE LAS VÍAS DE ACCESO TERRESTRE:

TIPO DE VÍAS DE ACCESO	VÍAS		CONDICIONES		
	SI	NO	BUENA	REGULAR	MALA
PAVIMENTADA	X		X		
TODO DE TIERRA	X				
TIERRA EN VERANO		X		X	
PENETRACIÓN	X				XX

4. PRESENCIA INSTITUCIONAL EN LA COMUNIDAD: (PÚBLICAS Y PRIVADAS)
  - ✓ NO HAY
5. NOMBRES DE TODAS LAS ORGANIZACIONES EXISTENTES EN LA COMUNIDAD
  - ✓ PATRONATO PRO MEJORAMIENTO
  - ✓ ASOCIACION DE VENDEDORES DE PESCADO
6. INVERSIÓN SOCIAL Y PRODUCTIVA REALIZADA EN LA COMUNIDAD DURANTE

NOMBRE PROYECTO	INVERSIÓN EN MILES DE LEMPIRAS POR SECTOR					TOTAL
	SALUD	EDUCN	SOCIAL	VIAL	PRODUC T	
	0	0	0	0	00	

## 7. INFRAESTRUCTURA SOCIAL EXISTENTE EN LA COMUNIDAD

TIPO	EXISTENCIA		TIPO	EXISTENCIA	
	SI	NO		SI	NO
VIAL:	✓		SALUD:		X
KM DE CARRETERA PRIMARIA	2KM		CESAR		
KM DE CARRETERA SECUNDARIA	1KM		CESAMO		
KM DE CAMINOS DE PENETRACIÓN	100M		OTROS		
SOCIAL:		X	EDUCACIÓN:		X
HOGAR DE ANCIANOS			CEPEMF		
HOGAR DE NIÑOS			KÍNDER		
CENTROS COMUNALES			ESCUELA PRIMARIA		
IGLESIA			CENTRO BÁSICO		
PARQUES			COLEGIO DE SECUNDARIA		
CANCHAS DEPORTIVAS			EDUCACIÓN SUPERIOR		
CENTRO SOCIAL COMUNITARIO			FORMACIÓN ARTESANAL		
PRODUCTIVA:					
SISTEMA DE RIESGO		X			
CENTRO RURALES ALMACENAMIENTO					
SILOS FAMILIARES					

## 8. PRINCIPALES RUBROS PRODUCTIVOS DE LA COMUNIDAD

RUBROS PRODUCTIVOS	ENDIMIENTOS POR MZ EN QUINTALES
PESCA	-

# Zona 3

## ➤ ZONA 3 SAN ISIDRO

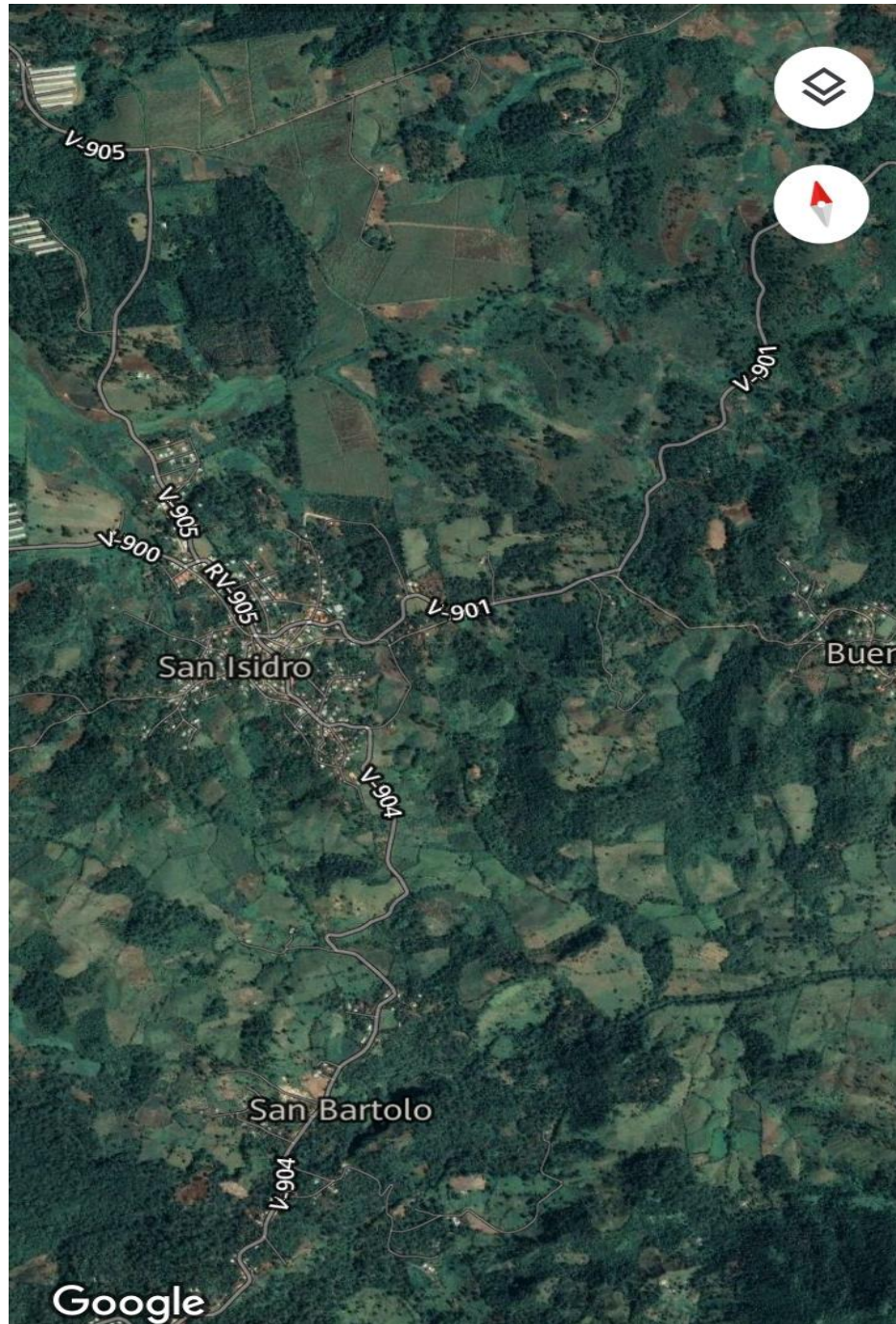



## CUADRO RESUMEN

### LA CEIBITA

DESCRIPCIÓN EDIFICACIONES	#
VIVIENDAS OCUPADAS	134
VIVIENDAS DESOCUPADAS	19
<b>TOTAL</b>	<b>153</b>
IGLESIAS	3
VIVIENDAS QUE NO DIERON INFORMACION	8
CENTRO COMUNAL	0
ESCUELA (COLEGIO, UNIVERSIDAD)	1
KÍNDER	1
CESAR-CESAMO	0
NEGOCIOS	5
EDIFICIO GUBERNAMENTAL	0
OTRAS	17

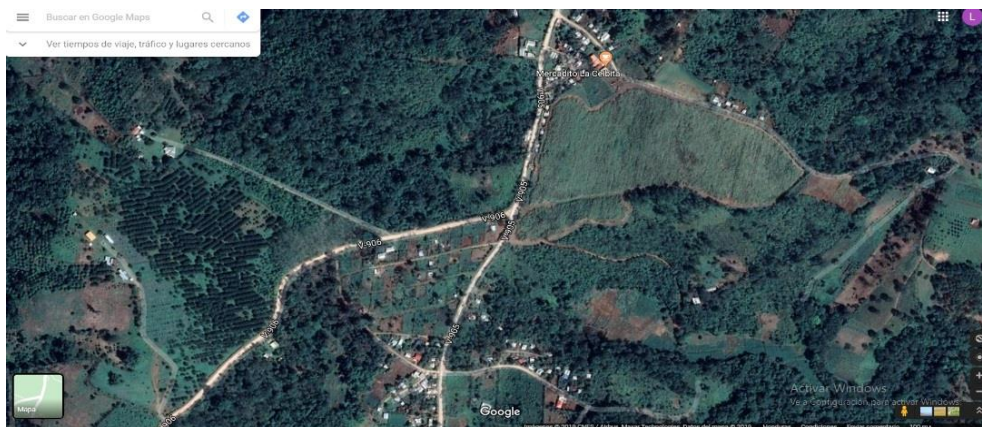

**CEIBITA**  
**MUNICIPALIDAD DE SANTA CRUZ DE YOJOA**  
**LISTA DE CABEZA DE FAMILIAS**  
**IDENTIFICACIÓN DE LAS VIVIENDAS: LA CEIBITA**

<b>N°</b>	<b>NOMBRE DE JEFES DE FAMILIA</b>	<b>N° DE VIVIENDAS</b>
1	JULIA PEREZ	1
2	SELINA VENITEZ	6
3	MARVIN	7
4	REBECA VENITEZ	8
5	ANGELA VENITEZ	9
6	EVARISTO EUCEDA	11
7	LEONEL FLORES	12
8	ALMA MALDONADO	13
9	TIOFILO HERNANDEZ	14
10	JOSE OMAR FLORES	15
11	JOSE MEJIA	16
12	CRISTINA ARGUETA	17
13	ILDA FLORES	18
14	MARIA MENDOZA	19
15	CRISTIAN NUÑEZ	20
16	EUGENIO AGUIRREZ	21
17	YESENIA HERNANDEZ	22
18	JILBERTO HERNANDEZ	24
19	LUISIO HERNANDEZ	25
20	OBIDIO HERNANDEZ	26
21	LUIS ALONZO	29
22	MAURO MALDONADO	30
23	JOSE MIGUEL MENDOZA	36
24	JUAN MIGUEL MENDOZA	37
25	JOSE LOPEZ	39
26	LUIS RIVERA	41
27	JAVIER RIVERA	43
28	MIRNA FUNEZ	44
29	JESUS MELGAR	45
30	JORGE MELGAR	46
31	DARWIN HERNANDEZ	47
32	RIGOBERTO GONZALES	48
33	CONCEPCION ZAVALA	49
34	JOSE ALFREDO MARTINEZ	50
35	ROSALIA AGULAR	51
36	SANDRA	52
37	ANA	53
38	DOMICIANO REYES	54
39	ROSA ANGELIA VILLANUEVA	55
40	YONI VÁSQUEZ	57



41	MARIA PATROSEÑA	58
42	JORGE HERNANDEZ	60
43	MARIA ANTONIA ZAVALA	61
44	SARAI POLANCO	62
45	JOSE POLANCO	63
46	EBLIN CAROLINA POLANCO	64
47	YUNIOR	65
48	SANTIAGO MUÑOZ	67
49	JOEL ENAMORADO	70
50	WALTER DELGADO	71
51	PENDIENTE	72
52	MARIA JASINTA MEJIA	74
53	WALTER ANTONIO	75
54	PENDIENTE	76
55	JOSE SEVA STRA EUCEDA	77
56	ATILIANO YANEZ	79
57	SALVADOR POLANCO	80
58	WILMER CASTELLANO	83
59	MAXIMILIANO MOLINA	84
60	SANTIAGO NUÑEZ	85
61	GLORIA ERIANO	86
62	ADELMO	87
63	GRINGO	89
64	JUAN CARLOS MEJIA	91
65	CRISTIANO MEJIA	92
66	CEBASTIAN EUCEDA	93
67	ORLANDO ORELLANA	94
68	EDUARDO SANTOS	95
69	SAYLA SANTOS	96
70	VICTOR PONCE	98
71	ELSA REYES	99
72	MARIA YANES	100
73	JUAN JOCE PACA	102
74	OMAR CARRILLO	103
75	SANDRA YANES	104
76	MARIO ROLANDO ARGUETA	105
77	ANSTACIA	106
78	VERTA	107
79	ERMINIA	108
80	ALEXANDER MEJIA	109
81	ENMA ANTONIA FLORE	110
82	MAURICIO EUCEDA	111
83	EDUAR CHAVEZ	112
84	UTILA ORELLANA	113
85	MARTA DIAZ	114
86	ANTONIO SANCHEZ	115
87	KAREN PEÑA	119

<b>88</b>	CARLOS EUCEDA	120
<b>89</b>	FELICITA EUCEDA ZAVALA	121
<b>90</b>	DAVD ARGUETA EUCEDA	122
<b>91</b>	YESSI MAGDALI ORDOÑEZ	125
<b>92</b>	FRANCISCO PERZ GOMES	126
<b>93</b>	JOSE ALBERTO ARGUETA	127
<b>94</b>	NOLVIA LISETH FUNEZ	129
<b>95</b>	MARIA FELIPA CARRILLO	130
<b>96</b>	MIRNA FLORES	131
<b>97</b>	DELIA FUNEZ	132
<b>98</b>	NORA ROSA PALACIO	133
<b>99</b>	RAMON FLORES	134
<b>100</b>	NORA REYES	135
<b>101</b>	DAMARIS YAKERLIN SANCHEZ	136
<b>102</b>	JERSON LEONEL YANEZ	138
<b>103</b>	ALBERTO VELÁSQUEZ	139
<b>104</b>	GLORIA GONZALES	140
<b>105</b>	EVELIO GONZALES	141
<b>106</b>	MANUEL	142
<b>107</b>	NEFI ADONAI DELGADO	143
<b>108</b>	JOSE LEONARDO	144
<b>109</b>	NERY SANCHEZ	145
<b>110</b>	MARTIN PINEDA	146
<b>111</b>	RODRIGO GUTIERRES	147
<b>112</b>	FREDY MENBREÑO	148
<b>113</b>	EDGARDO GUTIERRES	149
<b>114</b>	FRANCISCO OSEAS	151
<b>115</b>	MARLENY MORALES	153
<b>116</b>	JOSE GUSTAVO GONZALES	154
<b>117</b>	PAULA BONEGA	157
<b>118</b>	DANIEL ELIAS CANALES	158
<b>119</b>	ROSA DAMARIS CANALES	159
<b>120</b>	ORVIN AMAYA	160
<b>121</b>	ELIAS REDONDO	161
<b>122</b>	YULISSA	163
<b>123</b>	IRIS GOMES	164
<b>124</b>	MANUEL QUINTERO	166
<b>125</b>	ROSA ALVA	168
<b>126</b>	CARLOS ALFREDO ARGUETA	169
<b>127</b>	JOSE ANTONIO RIVERA	170
<b>128</b>	LUIS ORLANDO CASTILLO	172
<b>129</b>	BLANCA MILLA	173
<b>130</b>	DENIS ADOLFO MILLA	174
<b>131</b>	GUSTAVO MILLA	175
<b>132</b>	MARIA LETICIA GIMENES	177
<b>133</b>	ANTONIO ROMAYA	178

## BOLETAS PARA RECOLECTAR DATOS BÁSICOS DE LA COMUNIDAD

1. NOMBRE DE COMUNIDAD/LA CEIBITA
2. DISTANCIA EN KMS A LA CABECERA POR CARRETERA PRINCIPAL:  
3.1KM
3. TIPO Y SITUACIÓN DE LAS VÍAS DE ACCESO TERRESTRE:

TIPO DE VÍAS DE ACCESO	VÍAS		CONDICIONES		
	SI	NO	BUENA	REGULAR	MALA
PAVIMENTADA		X			
TODO DE TIERRA	X			X	
TIERRA EN VERANO	X				X
PENETRACIÓN	X				X

4. PRESENCIA INSTITUCIONAL EN LA COMUNIDAD: (PÚBLICAS Y PRIVADAS)
  - ✓ KINDER JUSTO PASTOR IZAGURRE
  - ✓ ESCUELA
5. NOMBRES DE TODAS LAS ORGANIZACIONES EXISTENTES EN LA COMUNIDAD
  - ✓ PATRONATO PRO MEJORAMIENTO
  - ✓ JUNTA ADMINISTRADORA DE AGUA
6. INVERSIÓN SOCIAL Y PRODUCTIVA REALIZADA EN LA COMUNIDAD

NOMBRE PROYECTO	INVERSIÓN					TOTAL
	SALUD	EDUC	SOCIAL	VIAL	PRODUC	
REPARACION DE CALLES				X		120,166
						120,166

7. INFRAESTRUCTURA SOCIAL EXISTENTE EN LA COMUNIDAD

TIPO	EXISTENCIA		TIPO	EXISTENCIA	
	SI	NO		SI	NO

<b>VIAL:</b>	✓		<b>SALUD:</b>		X
<b>KM DE CARRETERA PRIMARIA</b>	2KM		CESAR		
<b>KM DE CARRETERA SECUNDARIA</b>	1KM		CESAMO		
<b>KM DE CAMINOS DE PENETRACIÓN</b>	1KM		OTROS		
<b>SOCIAL:</b>	✓		<b>EDUCACIÓN:</b>	✓	
<b>HOGAR ANCIANOS</b>			CEPEMF		
<b>HOGAR DE NIÑOS</b>			KÍNDER	1	
<b>CENTROS COMUNALES</b>			ESCUELA PRIMARIA	1	
<b>IGLESIA</b>	3		CENTRO BÁSICO		
<b>PARQUES</b>			COLEGIO DE SECUNDARIA		
<b>CANCHAS DEPORTIVAS</b>	1		EDUCACIÓN SUPERIOR		
<b>CENTRO SOCIAL COMUNITARIO</b>			FORMACIÓN ARTESANAL		
<b>PRODUCTIVA:</b>		X			
<b>SISTEMA DE RIESGO</b>					
<b>CENTRO RURALES ALMACENAMIENTO</b>		0	SILOS FAMILIARES		0

#### 8. PRINCIPALES RUBROS PRODUCTIVOS DE LA COMUNIDAD

<b>RUBROS PRODUCTIVOS</b>	<b>ENDIMIENTOS POR MZ EN QUINTALES</b>
<b>YUCA</b>	288
<b>MJAIZ</b>	25
<b>MALANGA</b>	300

## CUADRO RESUMEN

### LAS CABAÑAS

DESCRIPCIÓN EDIFICACIONES	#
VIVIENDAS OCUPADAS	13
VIVIENDAS DESOCUPADAS	25
<b>TOTAL</b>	<b>38</b>
IGLESIAS	0
VIVIENDAS QUE NO DIERON INFORMACION	0
CENTRO COMUNAL	02
ESCUELA (COLEGIO, UNIVERSIDAD)	0
KÍNDER	0
CESAR-CESAMO	0
NEGOCIOS	0
EDIFICIO GUBERNAMENTAL	0
OTRAS	2

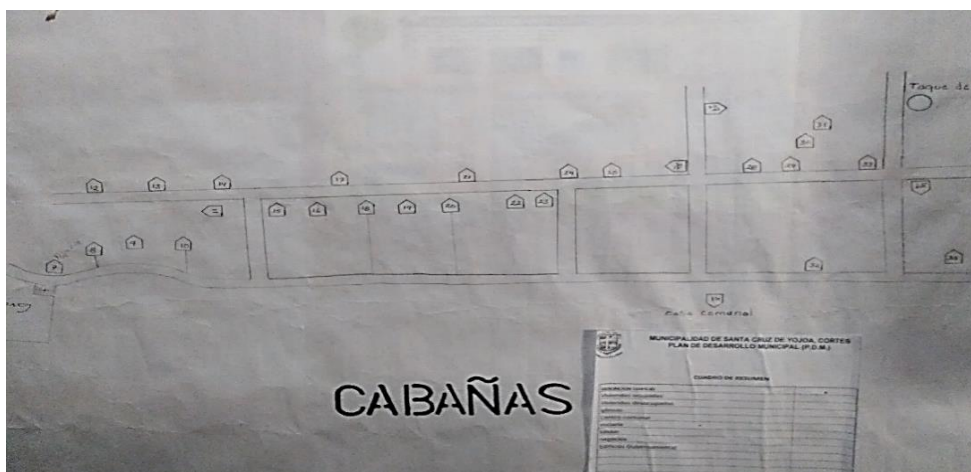

**LAS CABAÑAS/ CEIBITA**  
**MUNICIPALIDAD DE SANTA CRUZ DE YOJOA**  
**LISTADO DE JEFES DE FAMILIA**  
**IDENTIFICACION DE LAS VIVIENDAS: BARRIO LAS CABAÑAS**

Nº	NOMBRE JEFES DE FAMILIA	Nº VIVIENDA
1	MIRNA GIRON	4
2	EMILIA ENAMORADO	5
3	RAMON ENAMORADO	6
4	ISABEL ENAMORADO	7
5	CARLOS ZUNIGA	8
6	NELSON	9
7	DEBORA	11
8	MARCOS FUNEZ	26
9	VICTOR MANUEL VILLACORTA	27
10	PABLO CHEVERRIA	29
11	JOSE SABALA	31
12	ERLIN RIVERA TROCHEZ	

**BOLETAS PARA RECOLECTAR DATOS BÁSICOS DE LA COMUNIDAD**

1. NOMBRE DE COMUNIDAD/LAS CABAÑAS
  
2. DISTANCIA EN KMS A LA CABECERA POR CARRETERA PRINCIPAL:4.9 KM
  
3. TIPO Y SITUACIÓN DE LAS VÍAS DE ACCESO TERRESTRE:

TIPO DE VÍAS DE ACCESO	VÍAS		CONDICIONES		
	SI	NO	BUENA	REGULAR	MALA
PAVIMENTADA		X			
TODO DE TIERRA	X			X	
TIERRA EN VERANO	X				X
PENETRACIÓN	X				X

4. PRESENCIA INSTITUCIONAL EN LA COMUNIDAD: (PÚBLICAS Y PRIVADAS)

✓

5. NOMBRES DE TODAS LAS ORGANIZACIONES EXISTENTES EN LA COMUNIDAD

✓ CAJA RURAL DE PRODUCTORES

✓ PATRONATO PRO MEJORAMIENTO

6. INVERSIÓN SOCIAL Y PRODUCTIVA REALIZADA EN LA COMUNIDAD DURANTE

NOMBRE PROYECTO	INVERSIÓN					TOTAL
	SALUD	EDUCAC	SOCIAL	VIAL	PRODUCT	
0	0	0	0	0	0	0

7. INFRAESTRUCTURA SOCIAL EXISTENTE EN LA COMUNIDAD

TIPO	EXISTENCIA		TIPO	EXISTENCIA	
	SI	NO		SI	NO
VIAL:	✓		SALUD:		X
KM DE CARRETERA PRIMARIA	1		CESAR		
KM DE CARRETERA SECUNDARIA	1		CESAMO		
KM DE CAMINOS DE PENETRACIÓN	1		OTROS		

<b>SOCIAL:</b>		X	<b>EDUCACIÓN:</b>		X
<b>HOGAR DE ANCIANOS</b>			CEPEMF	0	
<b>HOGAR DE NIÑOS</b>			KÍNDER	0	
<b>CENTROS COMUNALES</b>	2		ESCUELA PRIMARIA	0	
<b>IGLESIA</b>			CENTRO BÁSICO	0	
<b>PARQUES</b>			COLEGIO DE SECUNDARIA		
<b>CANCHAS DEPORTIVAS</b>			CENTRO DE EDUCACIÓN SUPERIOR	0	
<b>CENTRO SOCIAL COMUNITARIO</b>			CENTRO DE FORMACIÓN ARTESANAL	0	
<b>PRODUCTIVA:</b>		X			
<b>SISTEMA DE RIESGO</b>					
<b>CENTRO RURALES DE ALMACENAMIENTO</b>					
<b>SILOS FAMILIARES</b>					

**8. PRINCIPALES RUBROS PRODUCTIVOS DE LA COMUNIDAD Y SUS RENDIMIENTOS PROMEDIOS**

<b>RUBROS PRODUCTIVOS</b>	<b>RENDIMIENTOS POR MZ EN QUINTALES</b>
<b>PIÑA</b>	35,000 PIÑAS
<b>YUCA</b>	320
<b>CAFÉ</b>	40
<b>MAIZ</b>	32
<b>FRIJOL</b>	-----



## CUADRO RESUMEN

### CASITAS

DESCRIPCIÓN EDIFICACIONES	#
VIVIENDAS OCUPADAS	243
VIVIENDAS DESOCUPADAS	62
<b>TOTAL</b>	<b>305</b>
IGLESIAS	8
VIVIENDAS QUE NO DIERON INFORMACION	14
CENTRO COMUNAL	0
ESCUELA (COLEGIO, UNIVERSIDAD)	1
KÍNDER	1
CESAR-CESAMO	0
NEGOCIOS	14
EDIFICIO GUBERNAMENTAL	0
OTRAS	25

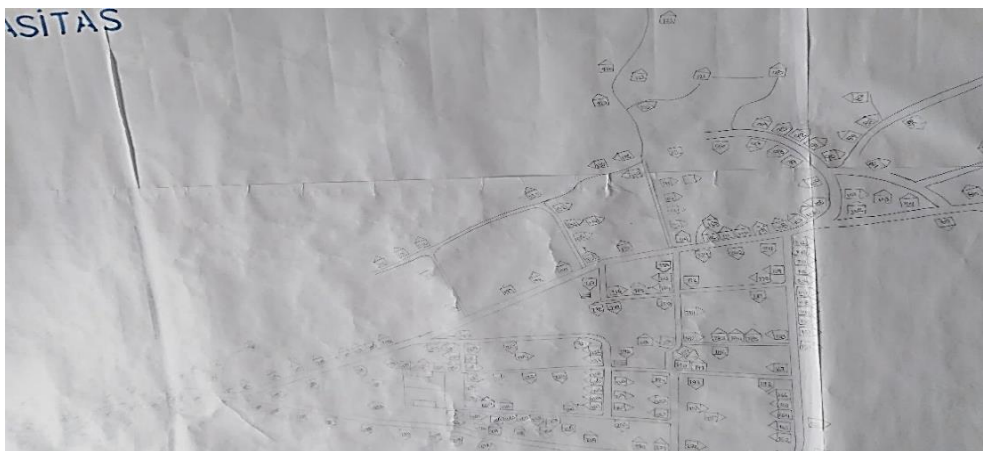

## CASITAS

### MUNICIPALIDAD DE SANTA CRUZ DE YOJOA

#### LISTADO DE CABEZAS DE FAMILIA

#### IDENTIFICACION DE LAS VIVIENDAS: CASAS VIEJAS

Nº	NOMBRE DE JEFES DE FAMILIA	Nº VIVIENDAS
1	JOSE LUIS HERNANDEZ	6
2	HECTOR DANIEL PEREIRA	7
3	MIGUEL ANGEL CARRANZA	9
4	YEIBI VIRGILIO ZAVALA	10
5	MANUEL DE JESUS MARTINEZ	11
6	MARCOS	12
7	YADIRA CASTRO	13
8	DANIEL PEREIRA AMAYA	15
9	SANTOS TULIO PINEDA	16
10	CARLOS ALBERTO FUNEZ	17
11	PORFIRIO BENITEZ	18
12	MARIA PRISCILA REDONDO	20
13	FRANCISCO MEJIA	21
14	MARIA ANGELICA BARDALES	23
15	XIOMARA	24
16	SINDY MARILY CACERES	26
17	JOSE MANUEL BENITEZ	27
18	RAMONA HERNANDEZ	30
19	MARIA INEZTROZA AMAYA	31
20	FREDY ANDRES REYES	32
21	BERNARDO HERNANDEZ	33
22	ADAN	34
23	JOSE DIONISIO ALEMAN	37
24	MARIA GUZMAN	38
25	JOSE RENE CHICAS	42
26	JOSE ANGEL RAMIREZ	43
27	JUAN MOLINA	44
28	MANUEL DE JESUS HERNANDEZ	47
29	ROGOBERTO GARCIA	48
30	SANTOS MORENO	49
31	MARTINIANO HERNANDEZ	51
32	MANUEL DE JESUS AMAYA	52
33	ACNER CHICAS	53
34	LUCAS ESCOBAR	54
35	JOSE DONALDO HERNANDEZ	55
36	MARIA LORENZA HERNANDEZ	56
37	MARCELINA SANCHEZ	57
38	TRINIDAD HERNANDEZ	59
39	JOSE MEDINA	60

40	ELIAS SANCHEZ	62
41	EINA MAZARIEGO	63
42	GLADIS MARGARITA	64
43	DELMI SANCHEZ	67
44	DIGNO GONZALES	69
45	CELEDONIO BENITEZ	71
46	NATIVIDAD ALVARADO	73
47	MILTON ROLANDO SOSA	74
48	SARA	75
49	JOSE MARIA GONZALES	76
50	JOSE DAVID SUAZO	77
51	VICENTE PADILLA	80
52	ROSA EDY ALVARADO MEJIA	81
35	DANIEL PADILLA	82
54	ILARIO MEJIA	83
55	JOSUE BENITZ	84
56	ZULMA RAQUEL EUCEDA	86
57	OLVIN EUCEDA	87
58	IRMA MOLINA	88
59	MARIA MOLINA	89
60	MARIA ANDRADE	90
61	SAUL RIVERA	91
62	ALBERTO MORALES	92
63	SANTOS QUINTIN EUCEDA	93
64	JULIO CESAR ANDRADE	94
65	MERCEDES MALDONADO	95
66	MARTIN HERNANDEZ	97
67	ROSA AMINTA HERNANDEZ	98
68	JOSE NUÑEZ	99
69	ESTANISLALA CHICAS	100
70	MARIA SUYAPA ARGUETA	103
71	SIMON MALDONADO	104
72	JOSE SAMUEL HERNANDEZ	105
73	JUAN VILLA HERNANDEZ	106
74	DOMINGO HERNANDEZ	107
75	NELSON JAVIER FLORES	108
76	JUAN CARLOS FLORES	109
77	ATANACIA SAENZ	110
78	BENIGNO ARGUETA	112
79	JUAN ARGUETA	113
80	JOSE GUADALUPE ARGUETA	114
81	DENNIS JAVIER CANALES	115
82	JOSE RUBEN ARGUETA	117
83	ADALY HERNANDEZ	118
84	PEDRO MALDONADO MEJIA	120
85	CARLOS MALDONADO	121
86	MIGUEL HERNANDEZ	122
87	EDUARDO LARA	124
88	GASPAR MEJIA	125
89	ALCIDES HERNANDEZ	126

<b>90</b>	OSMAN HERNANDEZ FLORES	127
<b>91</b>	MARIA TOMASA BARDALES	128
<b>92</b>	ERICK MAURICIO ALCIDES	129
<b>93</b>	EDGAR ALCIDES	130
<b>94</b>	POMPILIO ERAZO	131
<b>95</b>	DORIS IZAGUIRRE	132
<b>96</b>	JOSE WALTER IZAGUIRRE	134
<b>97</b>	MARIA DE LOS ANGELES	137
<b>98</b>	ALBA LUZ MARQUEZ	138
<b>99</b>	MARIA AMAYA	139
<b>100</b>	HERNAN MARTINEZ	140
<b>101</b>	JUAN CARLOS FLORES	141
<b>102</b>	FRANCISCO SANCHEZ	142
<b>103</b>	MARIA ESMERALDA SANCHEZ	144
<b>104</b>	JUAN GOMEZ	145
<b>105</b>	ESPERANZA HERNANDEZ	146
<b>106</b>	CALIXTO LEIVA	147
<b>107</b>	CARINA	148
<b>108</b>	PABLO ULLOA HERRERA	149
<b>109</b>	SANTOS EVARISTO MEDINA	150
<b>110</b>	KENIA SANTOS MEJIA	151
<b>111</b>	RONAL CRUZ	152
<b>112</b>	SIXTO VASQUEZ	153
<b>113</b>	DEISY MARTINEZ	155
<b>114</b>	BERTA ALICIA ALEMAN	156
<b>115</b>	LUIS ALONSO CASTRO	157
<b>116</b>	BENEDICTA MOLINA	158
<b>117</b>	JOSE JEOVANY CASTRO	159
<b>118</b>	JOSE LUIS CASTRO	160
<b>119</b>	MARIA ONDINA PINEDA	162
<b>120</b>	MARIO MANNUEL RIVERA	163
<b>121</b>	ANA MARIA GOMEZ	164
<b>122</b>	HERNAN PINEDA RIVERA	165
<b>123</b>	MARIALUCIA ESCOBAR	166
<b>124</b>	GEOVANY ALEMAN	167
<b>125</b>	JUAN ANGEL CHICAS	168
<b>126</b>	JOSE ABEL SANCHEZ	170
<b>127</b>	MARTIN CHICA MEJIA	171
<b>128</b>	JOSE ISRAEL FLORES	172
<b>129</b>	NO QUISO DAR INFORMACION	173
<b>130</b>	JUAN RAMON CANTARERO	176
<b>131</b>	FRANCISCO EDGARDO	178
<b>132</b>	REINALDO PINEDA	179
<b>133</b>	ANGEL RAMON GONZALES	180
<b>134</b>	ANA ELIZABETH GONZALES	182
<b>135</b>	LUPORIO CHICAS	183

136	JULIO CHICAS	184
137	MIRIAN EUCEDA	185
138	LUCIANO FAJARDO	187
139	CARMEN MARIA FAJARDO	188
140	YURI VARELA	189
141	MIRIAN SOLER	190
142	CARLOS ALEMAN	191
143	JOSE LUIS CHICAS	192
144	JUANA MALDONADO	193
145	SONIA IRENE PERDOMO	197
146	FRANCISCO MOLINA	198
147	SUYAPA CONTRERA FLORES	200
148	EDWIN HERNANDEZ	201
149	MATILDE MEJIA	202
150	FAUSTINO PEREZ	203
151	GASPAR REYES FLORES	205
152	FELICIANA SAENZ	206
153	MARIO JOSE DIAZ	209
154	ARNOL JOSUE BENITEZ	212
155	IRIS FLORES	213
156	ROSA HERNANDEZ	216
157	SANTOS ERNESTO HERNANDEZ	217
158	MANUEL DE JESUS REYES	218
159	MARCELI DE JESUS RAMOS	220
160	LUIS MORENO	222
161	VICTORIANA HERNANDEZ	223
162	SANDRA	226
163	RICARDO MATUTE	227
164	ELSI MARTINEZ	228
165	YADIRA CASTRO	229
166	CONSTANTINO SANCHEZ	230
167	SAMUEL ALEMAN	231
168	JAVIER ANDRES MOLINA	232
169	JORGE PINEDA	233
170	OLMER ANGEL HERNANDEZ	235
171	TRINIDAD CASTRO	237
172	ITZA BENITEZ	241
173	JOSE DENNIS CASTRO	242
174	MARIA CATALINA GOMEZ	244
175	CARLOS ROBERTO PINEDA	246
176	ALMARIO GONZALES	249
177	ISAIAS DANIEL BENITEZ	250
178	OSMAN CANTARERO	253
179	JUAN CANTAREO	254
180	SANTOS ESCOBAR	256
181	PRESENTACION MEJIA	257
182	PATRICIO REYES	258
183	ROGELIO REYES	259
184	ROBERTO REYES	261
185	GERMAN CASTRO	262

186	OSCAR RENE MEDINA	263
187	ALEX CASTRO	264
188	WALBERTO REYES	266
189	ELVIRA	269
190	JUANA VILLEDA	271
191	LUCRECIA PINEDA	273
192	NELLY CASTRO	275
193	ANA MALDONADO	276
194	CRISTINA	277
195	LUIS ANTONIO MEJIA	278
196	REINALDO MEJIA GUZMAN	279
197	DENNIS HERNANDEZ	281
198	ELSA MARINA GUZMAN	282
199	WENDY SANCHEZ	283
200	MELVIN DANIEL PADILLA	285
201	AURELIO PINEDA	289
202	JOSE RIGOBERTO PINEDA	290
203	LORENZO MARTINEZ	294
204	JUAN ANGEL REYES	295
205	ELMER ANTONIO VASQUEZ	297
206	CARLOS ALBERTO VASQUEZ	298
207	JOSE JAVIER VASQUEZ	299
208	OLGA MARINA VASQUEZ	300
209	LUIS ALONSO MARTINEZ	301
210	JUAN VASQUEZ	302
211	DEIBIN JOSUE	303
212	EVA MEJIA	304
213	MANUEL REYES	306
214	CATALINA CASTRO	307
215	HERNAN MEJIA	308
216	CONCEPCION VASQUEZ	310
217	OLGA MARINA CASTRO	311
218	CARLOS SANCHEZ	313
219	YENI NOHEMI FLORES	315
230	FRANCIS MEJIA	316
231	GEOVANY CRUZ	317
232	RAMON MARTINEZ	319
233	OMAR MALDONADO	322
234	ALVARO	323
235	VIVIANA MEJIA PADILLA	326
236	TEODORO VASQUEZ	328
237	OSCAR SIMEON DELGADO	333
238	MARCO ANTONIO DELGADO	334
239	NORMA YOLANDA RAMIIREZ	336
240	MARTA ESCOTO	337
241	LAURA ESCOTO	341
242	JAVIER ELIAZAR	342
243	ONOFRE ESCOTO	343
244	ALICIA RAMIREZ	345
245	ELMER DANILO MESA	346

246	SANTOS MORALES BARDALES	347
247	REINA ESCALANTE	349
248	REINA RAQUEL HERNANDEZ	350
249	ROQUE JACINTO REYES	351
250	SANDRA YANETH REYES	352

### BOLETAS PARA RECOLECTAR DATOS BÁSICOS DE LA COMUNIDAD

1. NOMBRE DE COMUNIDAD/CASITAS
2. DISTANCIA EN KMS A CABECERA POR CARRETERA PRINCIPAL:9.5 KM
3. TIPO Y SITUACIÓN DE LAS VÍAS DE ACCESO TERRESTRE:

TIPO DE VÍAS DE ACCESO	VÍAS		CONDICIONES		
	SI	NO	BUENA	REGUL	MALA
PAVIMENTADA		X			
TODO DE TIERRA	X			X	
TIERRA EN VERANO	X				X
PENETRACIÓN	X				X

4. PRESENCIA INSTITUCIONAL EN LA COMUNIDAD
  - ✓ ESCUELA Y CENTRO BASICO MANUEL BONILLA
  - ✓ KINDER CASITAS
5. NOMBRES DE TODAS LAS ORGANIZACIONES EXISTENTES EN LA COMUNIDAD
  - ✓ PATRONATO –PROMEJORAMIENTO
  - ✓ JUNTA DE AGUA
  - ✓ JUNTAS DE IGLESIAS
  - ✓ EQUIPOS DE FUTBOL
6. INVERSIÓN SOCIAL Y PRODUCTIVA REALIZADA EN LA COMUNIDAD

NOMBRE PROYECTO	INVERSIÓN					
	SALUD	EDUC	SOCIAL	VIAL	PRODUCT	TOTAL
0	0	0	0	0	0	0

7. INFRAESTRUCTURA SOCIAL EXISTENTE EN LA COMUNIDAD

TIPO	EXIST		TIPO	EXISTE	
	SI	NO		SI	NO

<b>VIAL:</b>	✓		<b>SALUD:</b>		X
<b>KM DE CARRETERA PRIMARIA</b>	2KM		CESAR		
<b>KM DE CARRETERA SECUNDARIA</b>	1KM		CESAMO		
<b>KM DE CAMINOS DE PENETRACIÓN</b>	300MT		OTROS		
<b>SOCIAL:</b>	✓		<b>EDUCACIÓN:</b>	✓	
<b>HOGAR DE ANCIANOS</b>	0		CEPEMF	0	
<b>HOGAR DE NIÑOS</b>	0		KÍNDER	1	
<b>CENTROS COMUNALES</b>	0		ESCUELA PRIMARIA	1	
<b>IGLESIA</b>	8		CENTRO BÁSICO	1	
<b>PARQUES</b>	0		COLEGIO DE SECUNDARIA	0	
<b>CANCHAS DEPORTIVAS</b>	1		EDUCACIÓN SUPERIOR	0	
<b>CENTRO SOCIAL COMUNITARIO</b>	0		FORMACIÓN ARTESANAL	0	
<b>PRODUCTIVA:</b>	✓				
<b>SISTEMA DE RIESGO</b>					
<b>CENTRO ALMACENAMIENTO</b>					
<b>SILOS FAMILIARES</b>	✓				

#### 8. PRINCIPALES RUBROS PRODUCTIVOS DE LA COMUNIDAD

<b>RUBROS PRODUCTIVOS</b>	<b>ENDIMIENTOS POR MZ EN QUINTALES</b>
<b>MALANGA</b>	-----
<b>MAIZ</b>	320



<b>PIÑA</b>	<b>35,000 PIÑAS</b>
<b>FRIJOL</b>	<b>25</b>

**CUADRO RESUMEN**

**SAN ISIDRO**

<b>DESCRIPCIÓN EDIFICACIONES</b>	<b>#</b>
<b>VIVIENDAS OCUPADAS</b>	<b>455</b>
<b>VIVIENDAS DESOCUPADAS</b>	<b>59</b>
<b>TOTAL</b>	<b>514</b>
<b>IGLESIAS</b>	<b>7</b>
<b>VIVIENDAS QUE NO DIERON INFORMACION</b>	<b>32</b>
<b>CENTRO COMUNAL</b>	<b>1</b>
<b>ESCUELA (COLEGIO, UNIVERSIDAD)</b>	<b>3</b>
<b>KÍNDER</b>	<b>1</b>
<b>CESAR-CESAMO</b>	<b>1</b>
<b>NEGOCIOS</b>	<b>30</b>
<b>EDIFICIO GUBERNAMENTAL</b>	<b>0</b>
<b>OTRAS</b>	<b>41</b>

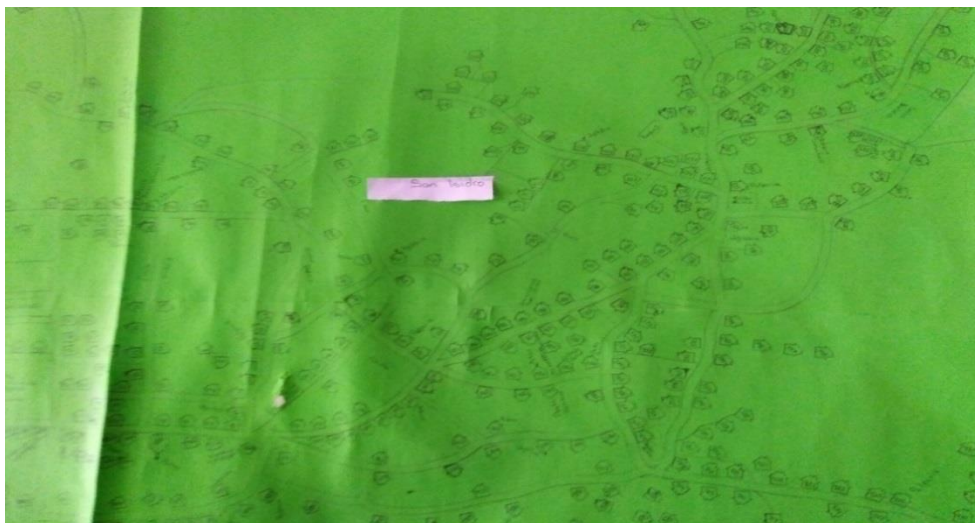



## SAN ISIDRO

### MUNICIPALIDAD DE SANTA CRUZ DE YOJOA

#### LISTADO DE CABEZA DE FAMILIA

#### IDENTIFICACION DE LAS VIVIENDAS, BARRIO/COLONIA: SAN ISIDRO

N°	NOMBRE DE JEFES DE FAMILIA	N° DE VIVIENDAS
1	CECILIA RAMON SUAZO	1
2	MIRIAN MERCADO	6
3	AMANDA MARTINEZ HERNANDEZ	7
4	RUSBEL RUIZ	8
5	DELMA ACOSTA	9
6	EVER AMICAL ANDINO	10
7	JULIA MARTINEZ	12
8	SALBADOR BERTRAN	15
9	MARIO NOEL VENTURA	17
10	ANTONIO BARDALES	19
11	AMICAL NUÑEZ	20
12	DEGNA MARTINEZ	22
13	JOSE CANALEZ	23
14	EDGARDO RAMIREZ	24
15	MARIA ANGELICA RRAMIRES	25
16	MIGUEL PINEDA	26
17	JEDALIA VENTURE GOMEZ	27
18	NOEL VENTURA ESPINOZO	28
19	ALICIA RAMOS ULLOA	30
20	MANOLO MARTINEZ	32
21	DAYSI GALVEZ LOPEZ	33
22	BENACIO MARTINEZ	36
23	PEDRO VETE	37
24	EMILIO MENDEZ	39
25	NOEL MENDEZ	40
26	ELIZABETH ESCOBAR	41

27	PROFESORA SHEYLA	43
28	LUIS RIVERA	44
29	TOMAS CANALES	45
30	TITO EMANUEL AMAYA	48
31	GLORIA OLIMPIA REINAS	50
32	JORGE ULLO	52
33	ODALIA RAMOS	53
34	JUAN AMAYA	54
35	MIRIAN GALVEZ	55
36	ROSA COTTO	56
37	ALBIN COTTO	57
38	LUIS MONGE	58
39	FREDY BONILLA	59
40	JULIA EVA BONILLA	60
41	ANTONIA BONILLA	62
42	MARCO REYES	63
43	JOSE ALFREDO ROMERO	64
44	FREDESVILDA AMAYA	65
45	EVA AMAYA	66
46	FROYLAN BELTIN LORA	67
47	VIVION FUNEZ AMAYA	68
48	ELIAS AMAYA	69
49	JUAN CARLOS GUEVORA	70
50	DIONISIO RAMIRES	72
51	ELVIS RAMIRES PPINED	73
52	NAUN ULLOA REINOS	74
53	MIGUEL ARQUIA	75
54	MARIO MERCADO URQUIA	76
55	ORALIE RAMOS	77
56	SUYAPA BARDALES	78
57	CANDIDA PEREZ	79
58	JOSE PAZ	81
59	NORMAN AMAYA	82
60	PORFIRIO MORENO	83
61	VICTOR MARCIA	84
62	ANA HERNNDEZ	86
63	LILIAN AMADO ULLOA	87
64	ERMELINDA MARTINEZ	91
65	MARIBEL MENDREÑO	92
66	MEDARDO MEJIA	93
67	CARLOS MEJIA	94
68	PRECALINO RECINA	95
69	SUYAPA ULLOA	96
70	EDGARDO ULLOA	97
71	FLORINDA ARGUETA	98
72	RICARO VÁSQUEZ	100
73	CARLOS REYES	102

<b>74</b>	<b>ELDA CASTILLO</b>	<b>103</b>
<b>75</b>	<b>CENIA ARQUIA</b>	<b>104</b>
<b>76</b>	<b>CANDIDA ARQUIA</b>	<b>105</b>
<b>77</b>	<b>MENELIO ARQUIA VASQUEZ</b>	<b>106</b>
<b>78</b>	<b>ESMERALDO RAMIRES</b>	<b>108</b>
<b>79</b>	<b>GLORIA GOMEZ</b>	<b>113</b>
<b>80</b>	<b>SEGUNDO MEJIA</b>	<b>114</b>
<b>81</b>	<b>ANTONIA CHAVER</b>	<b>115</b>
<b>82</b>	<b>ALMA VELÁSQUEZ</b>	<b>116</b>
<b>83</b>	<b>GUILLERMO PINEDA</b>	<b>117</b>
<b>84</b>	<b>MARVIN PINEDA</b>	<b>118</b>
<b>85</b>	<b>BLANCA ZAGUIRRE</b>	<b>119</b>
<b>86</b>	<b>AVELINO IZAGUIRRE</b>	<b>120</b>
<b>87</b>	<b>OLIVIA RAMOS</b>	<b>121</b>
<b>88</b>	<b>RAUL RAMOS</b>	<b>122</b>
<b>89</b>	<b>JULIA LOPEZ</b>	<b>123</b>
<b>90</b>	<b>MANUEL MARCIA</b>	<b>124</b>
<b>91</b>	<b>MATIA RAMOS</b>	<b>128</b>
<b>92</b>	<b>PRESENTACION SANCHEZ</b>	<b>129</b>
<b>93</b>	<b>IBALDO SANCHEZ</b>	<b>130</b>
<b>94</b>	<b>BETI MEJIA</b>	<b>131</b>
<b>95</b>	<b>ANTENIO FLORENCIA HERNANDEZ</b>	<b>132</b>
<b>96</b>	<b>MANUEL MEJIA</b>	<b>134</b>
<b>97</b>	<b>ANA MARITZA</b>	<b>135</b>
<b>98</b>	<b>ALBERTO MANTEJO</b>	<b>138</b>
<b>99</b>	<b>PAOLA MURILLO</b>	<b>139</b>
<b>100</b>	<b>HEYDI RAMIRES</b>	<b>140</b>
<b>101</b>	<b>JUANA BONILLA</b>	<b>141</b>
<b>102</b>	<b>JOSE RAMIRES</b>	<b>143</b>
<b>103</b>	<b>ANTONIA RAMIRES</b>	<b>144</b>
<b>104</b>	<b>JENIFEER ALEJANDRA MALDONADO</b>	<b>147</b>
<b>105</b>	<b>MRIA LAURA DEREIRA</b>	<b>148</b>
<b>106</b>	<b>SANTIAGO ZAVALA</b>	<b>149</b>
<b>107</b>	<b>MARIVEL</b>	<b>154</b>
<b>108</b>	<b>ELIAS AMAYA</b>	<b>155</b>
<b>109</b>	<b>ENEL MIGDONIO YANEZ</b>	<b>156</b>
<b>110</b>	<b>MANUEL MANDONADO</b>	<b>157</b>
<b>112</b>	<b>MARIA HERNANDEZ</b>	<b>158</b>
<b>113</b>	<b>MARIA AYDE MEZA</b>	<b>160</b>
<b>114</b>	<b>ZOILA AMERICA MENDEZ</b>	<b>161</b>
<b>115</b>	<b>GABRIELA GARCIA</b>	<b>162</b>
<b>116</b>	<b>ALEX ALBERTO GARCIA</b>	<b>163</b>
<b>117</b>	<b>DONALDO MENDEZ</b>	<b>164</b>
<b>118</b>	<b>EDWIN HERNANDEZ</b>	<b>165</b>

119	FRANCISCO AMAYA	167
120	NOEL RIVERA RAMOS	168
121	LORENA HERNANDEZ	169
122	TRINO ULLOA PALACIOS	171
123	LUIS CASTILLO	173
124	OLIMPIA GUTIERRES PALACIOS	174
125	MIGUEL RAMOS	175
126	CINDY YASMIN RAMOS	177
127	BIENVENIADA PINEDA	178
128	ROSA MARIBEL RIVERA	180
129	MARITZA RAMOS	181
130	DINORA RAMOS	182
131	BERTA LIDIA CHAVEZ VILLATORO	183
132	JESUS PADILLA	184
133	ELISEO REYEZ	185
134	MARVIN PINEDA	187
135	JORGE MEDINA	188
136	JESUS LOPEZ	189
137	MANUEL ENAMORADO	190
138	LILIAN PALACIOS	191
139	IVAN ENAMORADO	192
140	MANUEL ENAMORADO	193
141	KENIA ENAMORADO	195
142	MARVIN URQUIA ULLOA	196
143	SANTOS BANEGAS	199
144	JEOVANI ENAMORADO	200
145	CRISANTO RIVERA	201
146	CESAR ENAMORADO	202
147	ALFREDO ZIBERA	203
148	ANTONIO CATTO	204
149	JOSE MOISES RIVERA	205
150	SAMUEL SALAZAR	206
151	JUAN ZALAZAR	207
152	ADAN PINEDA MENDEZ	208
153	JESE ANTONIO ZOLAZAR	209
154	LUIS ANTONIO RAMOS	210
155	JOSE LUIS MONCADA	211
156	ALEJANDRO MENDEZ	212
157	ELBA DIAZ	213
158	YEIMI ENAMORADO	214
159	GORGE FERNANDEZ	215
160	LIDIA BANEGAS	216
161	JOSE DOMECIO FERNANDEZ	217
162	JOSE LEONEL SANTOS	218

<b>163</b>	CARLOS ROBERTO VILLATORO	219
<b>164</b>	CONCEPCION MARIAGARCIA	220
<b>165</b>	MARTIN GARCIA	221
<b>166</b>	PRICILA GARCIA	222
<b>167</b>	EDWIN MEDINA	223
<b>168</b>	NORMA ROZALES	225
<b>169</b>	MIGUEL ANGEL REYEZ	226
<b>170</b>	MARITZA VICTORIA MONTEJA	229
<b>171</b>	SECUNDINO CHAVEZ	230
<b>172</b>	PABLO OSEGUERA	231
<b>173</b>	MARTA LIDIAS MENDEL	233
<b>174</b>	ANIBAL HERNANDEZ	235
<b>175</b>	RAUL RAMOS	236
<b>176</b>	INES OVEVARA	237
<b>177</b>	LORENA IZAGUIRRE	238
<b>178</b>	GENUVVEVA GUZMAN	239
<b>179</b>	OSCAR ROLANDO RAMOS	241
<b>180</b>	GLENDA RAMOS	242
<b>181</b>	LGADRINA RAMOS	243
<b>182</b>	ALEXANDER RAMOS	244
<b>183</b>	MARTA RAMOS	245
<b>184</b>	ANDRES HERNANDEZ	246
<b>185</b>	MELVIN GUIMENEZ	247
<b>186</b>	RONAN EDGARDO GUZMAN	248
<b>187</b>	BIRGILIO GARCIA	249
<b>188</b>	MARCOS ENAMORADO	250
<b>189</b>	EDIN FLORES RAMOS	251
<b>190</b>	ESNELDA RAMOS	25
<b>191</b>	BEMJAMIN SANTOS	253
<b>192</b>	GEOVANI SANTOS	254
<b>193</b>	FELIX SANTOS MEJIA	255
<b>194</b>	MARIA ELENA SANTO ULLOA	256
<b>195</b>	JULIA RODRIGUEZ	257
<b>196</b>	ELIV BILLACORTA	258
<b>197</b>	LIDIA BILLACORTA	259
<b>198</b>	CONCEPCION ULLOA AYALA	261
<b>199</b>	REYNALDO RAMOS ULLOA	262
<b>200</b>	ROMELIO RIVERA	263
<b>201</b>	FRANCISCO DURON	265
<b>202</b>	JOSE ANGEL ENAMORADO	267

<b>203</b>	<b>ENEC VILLACORTA GUEVARA</b>	<b>268</b>
<b>204</b>	<b>NELVIN ENOC VILLACORTA</b>	<b>269</b>
<b>205</b>	<b>DUNIO VILLACORTA</b>	<b>270</b>
<b>206</b>	<b>HERNAN AMAYA</b>	<b>271</b>
<b>207</b>	<b>MARCELINO GUEVARA</b>	<b>272</b>
<b>208</b>	<b>ISABEL BENITEZ</b>	<b>274</b>
<b>209</b>	<b>ANTONIO PARCIDA</b>	<b>275</b>
<b>210</b>	<b>DAVID HERNANDEZ</b>	<b>276</b>
<b>211</b>	<b>DANILO AMAYA</b>	<b>277</b>
<b>212</b>	<b>CARLOS ALVERTO ULLOA</b>	<b>279</b>
<b>214</b>	<b>LUIS BANEGAS</b>	<b>280</b>
<b>215</b>	<b>SIRLY YORBENI RAMIRES</b>	<b>281</b>
<b>216</b>	<b>BRENDA YOLANDA BANEGAS</b>	<b>282</b>
<b>217</b>	<b>CARLOS GUZMAN</b>	<b>284</b>
<b>218</b>	<b>DANIEL GUZMAN</b>	<b>285</b>
<b>219</b>	<b>JULISA GUZMAN</b>	<b>286</b>
<b>220</b>	<b>FLORES RAMOS</b>	<b>287</b>
<b>221</b>	<b>ESTENIS LADO GUSMAN</b>	<b>288</b>
<b>222</b>	<b>ESTELA GUZMAN</b>	<b>291</b>
<b>223</b>	<b>RAMON EUCEDA</b>	<b>292</b>
<b>224</b>	<b>REINA VILLACORTA</b>	<b>293</b>
<b>225</b>	<b>MARCO TULIO PALACIO</b>	<b>294</b>
<b>226</b>	<b>JOSE ANGEL GUZMAN</b>	<b>295</b>
<b>227</b>	<b>JOSE LUIS CHAVEZ</b>	<b>296</b>
<b>228</b>	<b>NELSON RAMOS</b>	<b>298</b>
<b>229</b>	<b>MOISES RAMOS</b>	<b>299</b>
<b>230</b>	<b>OTONIEL RAMOS</b>	<b>300</b>
<b>231</b>	<b>SEBASTIAN RAMOS</b>	<b>301</b>
<b>232</b>	<b>ABEL RAMOS</b>	<b>302</b>
<b>233</b>	<b>ALONZO RAMOS</b>	<b>303</b>
<b>234</b>	<b>MARCO TULIO MENDEZ</b>	<b>304</b>
<b>235</b>	<b>JOEL RAMOS</b>	<b>305</b>
<b>236</b>	<b>BRAULIO RAMOS</b>	<b>306</b>
<b>237</b>	<b>ELENA RAMOS</b>	<b>307</b>
<b>238</b>	<b>MARIA RAMOS</b>	<b>308</b>
<b>239</b>	<b>ENMA VILLACORTA</b>	<b>309</b>
<b>240</b>	<b>POLITA BANEGAS</b>	<b>310</b>
<b>241</b>	<b>RITO BANEGAS VILLACORTO</b>	<b>311</b>
<b>242</b>	<b>SALOMON ULLOA</b>	<b>312</b>
<b>243</b>	<b>EYSI SUYAPA MARTINEZ</b>	<b>313</b>
<b>244</b>	<b>EVANGELINA MARTINEZ</b>	<b>314</b>
<b>245</b>	<b>DANIEL MARTINEZ</b>	<b>316</b>
<b>246</b>	<b>ADAN MARTINEZ</b>	<b>317</b>



<b>247</b>	<b>KENIA</b>	<b>318</b>
<b>248</b>	<b>JAVIER MARTINEZ</b>	<b>319</b>
<b>249</b>	<b>MANUEL ULLOA RAMOS</b>	<b>320</b>
<b>250</b>	<b>MARIA DEL CARMEN</b>	<b>321</b>
<b>251</b>	<b>HERMAN GUZMAN</b>	<b>322</b>
<b>252</b>	<b>ADALID RIVERA RAMOS</b>	<b>323</b>
<b>253</b>	<b>OSCAR ORELLANA</b>	<b>324</b>
<b>254</b>	<b>JORGE ALBERTO ZAMBRANO</b>	<b>325</b>
<b>255</b>	<b>ALEY MEDINA</b>	<b>327</b>
<b>256</b>	<b>NANDO MEDINA</b>	<b>328</b>
<b>257</b>	<b>JOSE MEDINA</b>	<b>329</b>
<b>258</b>	<b>MARIA LUISA VILLACORTA</b>	<b>330</b>
<b>259</b>	<b>TORIVIO MONTEJO</b>	<b>331</b>
<b>260</b>	<b>WILFREDO SANCHEZ</b>	<b>332</b>
<b>261</b>	<b>ERIC DANIEL MEJIA</b>	<b>333</b>
<b>262</b>	<b>ISRAEL MARTINEZ</b>	<b>334</b>
<b>263</b>	<b>MARIANO MARTINEZ</b>	<b>335</b>
<b>264</b>	<b>ARGENTINA ANDINO</b>	<b>336</b>
<b>265</b>	<b>MIGUEL ANDINO</b>	<b>338</b>
<b>266</b>	<b>JUVENTINO ENAMORADO</b>	<b>339</b>
<b>267</b>	<b>ANTONIA GUZMAN</b>	<b>340</b>
<b>268</b>	<b>ANTONIO GUZMAN</b>	<b>341</b>
<b>269</b>	<b>JORGE ANTONIO MEJIA</b>	<b>342</b>
<b>270</b>	<b>REYNALDO MEJIA</b>	<b>343</b>
<b>271</b>	<b>SILVIA MENDEZ ULLOA</b>	<b>344</b>
<b>272</b>	<b>EMILIO ULLOA</b>	<b>345</b>
<b>273</b>	<b>EULIN ULLOA</b>	<b>346</b>
<b>274</b>	<b>MANUEL ULLOA</b>	<b>347</b>
<b>275</b>	<b>JOHANA ULLOA</b>	<b>348</b>
<b>276</b>	<b>ALEXANDER RIVERA</b>	<b>349</b>
<b>277</b>	<b>OFELIA LOPEZ</b>	<b>350</b>
<b>278</b>	<b>ELMA RUBY PINEDA</b>	<b>351</b>
<b>279</b>	<b>MARVIN PINEDA</b>	<b>352</b>
<b>280</b>	<b>SANTO OSMAN PINEDA MELENDEZ</b>	<b>353</b>
<b>281</b>	<b>MARIBEL CARRANZA</b>	<b>354</b>
<b>282</b>	<b>JUAN MARCIA</b>	<b>355</b>
<b>283</b>	<b>ANOLFO RAMOS MARTINEZ</b>	<b>356</b>
<b>284</b>	<b>ALBERTO ALEMAN</b>	<b>357</b>
<b>285</b>	<b>LILIANA RAMOS MARCIA</b>	<b>358</b>
<b>286</b>	<b>DUNIA RAMOS MARCIA</b>	<b>359</b>
<b>287</b>	<b>ALBERTINA ULLOA</b>	<b>361</b>
<b>288</b>	<b>JOSE CARLOS ULLOA</b>	<b>362</b>
<b>289</b>	<b>ANTONIO CATTO</b>	<b>363</b>
<b>290</b>	<b>EFRAIN SARIANO</b>	<b>364</b>



<b>291</b>	CRUZ SORTO	365
<b>292</b>	RUBY CARIDAD BARDADEL	366
<b>293</b>	NELSON MORENO	367
<b>294</b>	SARA ULLOA	368
<b>295</b>	TOMAR ARGUETA	369
<b>296</b>	WILMER ULLOA	370
<b>297</b>	SABAS RIVERA ULLOA	372
<b>298</b>	MARIA LILIAN RIVERA	373
<b>299</b>	FRANCISCO MARCIA ULLOA	374
<b>300</b>	EDIBERTO ULLOA	375
<b>301</b>	UCEBIO RAMOS	376
<b>302</b>	JOSE LONDER MONGE	377
<b>303</b>	ELSA RAMOS	378
<b>304</b>	OSCAR MONGE	380
<b>305</b>	ANTONIO MONGE	381
<b>N°</b>	NOMBRE DE JEFES DE FAMILIA	<b>N°</b>
<b>306</b>	LUISA MONGE	382
<b>307</b>	JOSE LUIS JUNIOR	383
<b>308</b>	ERICA LORENA RAMOS	385
<b>309</b>	FRANKLIN RAMOS MALDONAADO	386
<b>310</b>	FIDEL BARDALEZ	389
<b>311</b>	ROGER BANEGAS	393
<b>312</b>	JAIRO BANEGAS	394
<b>313</b>	NOHEMI MORALES	396
<b>314</b>	ARNOLD MIRANDA	391
<b>315</b>	FRANCISCO MORENO	400
<b>316</b>	FREISVINDA MIRANDA	401
<b>317</b>	XIOMARA MORENO	402
<b>318</b>	RAMON AMAYA	404
<b>319</b>	LUIS ALONZO	405
<b>320</b>	OSCAR VENTURE	406
<b>321</b>	VIDAL ZAVALA	408
<b>322</b>	LOCRESIA MIRANA	409
<b>323</b>	JUAN ENAMORADO	411
<b>324</b>	EVA ENAMORADO	412
<b>325</b>	ANGELA FAJORDO RAPALO	413
<b>326</b>	NORMA ANDY ALEMAN	414
<b>327</b>	GERMAN ALEMAN	415
<b>328</b>	CIPRIANO CALAZAR	419
<b>329</b>	GASPAR BANEGAS	420
<b>330</b>	ARNALDO BANEGAS	421
<b>331</b>	DONALDO BANEGAS	422
<b>332</b>	PEDRANA BENITEZ	424

<b>333</b>	ROSA SALVADOR	425
<b>334</b>	SANTOS LORENZO SALVADOR	426
<b>335</b>	GLORIA VILLACORTA	427
<b>336</b>	VICENTE GALVEZ	428
<b>337</b>	SANTI ISABEL ANDINO	430
<b>338</b>	ISMAEL ENRIQUE PALACIOS	431
<b>339</b>	ISRAEL LEMOS	432
<b>340</b>	MARIA LUISA INESTRACA	433
<b>341</b>	IZABEL VÁSQUEZ	434
<b>342</b>	JESUS CRUZ MIRANDA	435
<b>343</b>	IVETH RAMOS	436
<b>344</b>	ESTELA ENAMORADO	437
<b>345</b>	TIMOTEO ULLOA	438
<b>346</b>	JUAN PALACIOS	439
<b>347</b>	JUAN BANEGAS	441
<b>348</b>	PATRICIA PALACIOS	442
<b>349</b>	ALICIA BANEGAS	443
<b>350</b>	ANA DELIA FLORES	445
<b>351</b>	JAVIER ZAVALA	446
<b>352</b>	ARMANDO BANEGAS	447
<b>353</b>	ADELA MALDONADO	448
<b>354</b>	LICILA MARTINEZ	450
<b>355</b>	MARIO AMBROSIO	452
<b>356</b>	ROSA AMBROSIO	453
<b>357</b>	FRANCISCA AMBRASIO	454
<b>358</b>	AMALIA DUBON	455
<b>359</b>	ELENA MALDONADO	456
<b>360</b>	LUIS GUSTAVO ULLOA PALACIO	457
<b>361</b>	ROSALIO ULLOA PALACIO	458
<b>362</b>	MARIA DIAZ	460
<b>363</b>	NEPTALY ENAMORADO	461
<b>364</b>	ONDINA ZAVALA	462
<b>365</b>	ERMINIA ORELLANA	463
<b>366</b>	TULIO ZAVALA	464
<b>367</b>	MANUEL ZAVALA PINEA	465
<b>368</b>	JOSE MAX RODRIGUEZ DIAZ	466
<b>369</b>	JOSE MARTIN PINEDA	467
<b>370</b>	JOSE DE LA CRUZ ZAVALA	470
<b>371</b>	GUSTAVO ADOLFO MEDINA	472
<b>372</b>	SALVADOR PINEDA	473
<b>373</b>	YENI BONILLA	476
<b>374</b>	MAILER OLIVERA	477

<b>375</b>	SAUL ALIVERA	478
<b>376</b>	ROLANDO OLIVERA	479
<b>377</b>	MARIBEL GOMEZ	480
<b>378</b>	FAUSTO	482
<b>379</b>	VILMA GALVEZ	484
<b>380</b>	SERGIO ROMERO	485
<b>381</b>	VICTOR SANCHEZ	486
<b>382</b>	DIGNA BELTRAND	487
<b>383</b>	WENDY GEVARA	488
<b>384</b>	DIGNA ULLOA	489
<b>385</b>	LILIAN GAVEZ	490
<b>386</b>	TITO AMAYA	491
<b>387</b>	ADAN ULLOA	492
<b>388</b>	NALDO ULLOA	493
<b>389</b>	FILOMENA ULLOA	494
<b>390</b>	ANA ENAMORADO	496
<b>391</b>	ANA DOLORES ENAMORADO	497
<b>392</b>	RAMON ENAMORADO	498
<b>393</b>	ANDRA GUZMAN	499
<b>394</b>	SANDRA GUZMAN	500
<b>395</b>	NOMAGA	501
<b>396</b>	NELY FAJORDO	502
<b>397</b>	JOSE ALFREDO DIAZ	504
<b>398</b>	SANTOS DIAZ	505
<b>399</b>	MARCOS DIAZ	506
<b>400</b>	TULIO DIAZ	507
<b>401</b>	CLEY	510
<b>402</b>	NEPTALINA GONZALES	513
<b>403</b>	ALBA BORGES	514
<b>404</b>	JULIO RIVERA	515
<b>405</b>	LOURDE PINEDA	516
<b>406</b>	PENDIENTE	518
<b>407</b>	MIRIAN CUELLO	520
<b>408</b>	ELVIS MARTINES	521
<b>409</b>	EDELVINA PADILLA	522
<b>410</b>	MARIA AMBROSIO	523
<b>411</b>	MELVIN REYES	524
<b>412</b>	ANNI LISBETH MORENO	525
<b>413</b>	ANA CHINCHIA	526
<b>414</b>	ISAMEL CACERES	529
<b>415</b>	EDGARDO MARTINEZ	530
<b>416</b>	ANTONIO MARTINEZ	531
<b>417</b>	ANTONIO MARTINEZ (PADRE)	532
<b>418</b>	CARLOS ALBERTO MONTEJO	533

419	ADA RAMOS	534
420	LUISA ROBLE	535
421	ARIEL RAMOS	536
422	FRANCISCO RAMOS	537
423	SANTOS MONTEJO	539
424	YONI MAURICIO MONTEJO	540
425	HELMER ENAMORADO	541
426	SEBASTIAN	542
427	JERTRUDIS PINEDA	543
428	EDWIN MALDONADO	544
429	ROBERTO ZAVALA	545
430	GLADAYS	546
431	WAYO BARDALES	547
432	MANUEL MALDONADO	548
433	JOSE ALEXANDER	549
434	LUIS ZAVALA	550
435	VICTOR ANDINO	551
436	TULIO MENBREÑO	552
437	ANA LILIAN PINEDA	553
438	PAULA RAMIRES	554
439	DUNIA RAMOS	555
440	MADIXA RAMOS	556
441	ANTONIA RAMIRES	557
442	ARIL OSMIN RESINOS	558
443		559
444	SANTOS ZAVALA	560
445	JUAN GALVES	562
446	OMAR ZAVALA	563
447	RUMILDA RAMOS	564
448	MARCO GUZMAN	565
449	SAUL ZAVALA (HIJO)	566
450	SAUL ZAVALA (PADRE)	567
451	MARIA LUISA BARDALES	568
452	OLIVIA BARDALES	569
453	RODOLFO BARDALES	570
454	CAMILO BARDALES	571
455	TULIO MARCIA	572
456	JOSE MARCIA	573
457	UMBERTO MARCIA	574
458	NOEL PERZ	575

### **BOLETAS PARA RECOLECTAR DATOS BÁSICOS DE LA COMUNIDAD**

1. NOMBRE DE COMUNIDAD/SAN ISIDRO
2. DISTANCIA EN KMS A CABECERA POR CARRETERA PRINCIPAL:7.9 KM
3. TIPO Y SITUACIÓN DE LAS VÍAS DE ACCESO TERRESTRE:

TIPO DE VÍAS DE ACCESO	VÍAS		CONDICIONES		
	SI	NO	BUENA	REGULAR	MALA
PAVIMENTADA		X			
TODO DE TIERRA	X			X	
TIERRA EN VERANO	X			X	
PENETRACIÓN	X			X	

4. PRESENCIA INSTITUCIONAL EN LA COMUNIDAD: (PÚBLICAS Y PRIVADAS)

- ✓ INSTITUTO GUBERNAMENTAL SAN ISIDRO
- ✓ ESCUELA JOSE TRINIDAD REYES
- ✓ ESCUELA BIBLICA BUEN SAMARITANO
- ✓ KINDER BUEN SAMARITANO
- ✓ CENTRO NUTRICIONAL BETESTA
- ✓ CENTRO DE SALUD CHESTER TOMA

5. NOMBRES DE TODAS LAS ORGANIZACIONES EXISTENTES EN LA COMUNIDAD

- ✓ PATRONANTO PRO-MEJORAMIENTO
- ✓ JUNTA DE AGUA
- ✓ SOCIEDAD DE PADRES DE FAMILIA(ESCUELA)
- ✓ SOCIEDAD DE PEDRES DE FAMILIA(COLEGIO)
- ✓ SOCIEDAD DE PADRES DE FAMILIA(KINDER)
- ✓ EQUIPOS DE FUTBOL
- ✓ GRUPO CAMPESINO
- ✓ IGLESIAS
- ✓ ASOCIACION DE MOTO TAXIS
- ✓ ASOCIACION DE BUSES

6. INVERSIÓN SOCIAL Y PRODUCTIVA REALIZADA EN LA COMUNIDAD DURANTE

		<b>INVERSIÓN</b>		
--	--	------------------	--	--

<b>NOMBRE PROYECTO</b>	<b>SALUD</b>	<b>EDUC</b>	<b>SOCIAL</b>	<b>VIAL</b>	<b>PRODC</b>	<b>TOTAL</b>
<b>PROYEWCTO DE PARQUE</b>			X			519,321
<b>TANQUE DE AGUA</b>			X			400,000
<b>REPARACION CARRETERA</b>				X		537,900
<b>ALUMBRADO PUBLICO</b>			X			14,000
<b>CREMATORIO MUNICIPAL</b>			X			12,000
<b>SEMENTERIO</b>			X			10,000
						<b>1,493,221</b>

#### 7. INFRAESTRUCTURA SOCIAL EXISTENTE EN LA COMUNIDAD

<b>TIPO</b>	<b>EXISTENCIA</b>		<b>TIPO</b>	<b>EXISTENCIA</b>	
	<b>SI</b>	<b>NO</b>		<b>SI</b>	<b>NO</b>
<b>VIAL:</b>	✓		<b>SALUD:</b>	✓	
<b>KM DE CARRETERA PRIMARIA</b>	3KM		<b>CESAR</b>	1	
<b>KM DE CARRETERA SECUNDARIA</b>	3KM		<b>CESAMO</b>		
<b>KM DE CAMINOS DE PENETRACIÓN</b>	1KM		<b>OTROS</b>		
<b>SOCIAL:</b>	✓		<b>EDUCACIÓN:</b>	✓	
<b>HOGAR DE ANCIANOS</b>			<b>CEPEMF</b>	1	
<b>HOGAR DE NIÑOS</b>			<b>KÍNDER</b>	1	

<b>CENTROS COMUNALES</b>	1		ESCUELA PRIMARIA	2	
<b>IGLESIA</b>	9		CENTRO BÁSICO	0	
<b>PARQUES</b>	1		COLEGIO DE SECUNDARIA	1	
<b>CANCHAS DEPORTIVAS</b>	1		CENTRO DE EDUCACIÓN SUPERIOR	0	
<b>CENTRO SOCIAL COMUNITARIO</b>			CENTRO DE FORMACIÓN ARTESANAL	0	
<b>PRODUCTIVA:</b>		X			
<b>SISTEMA DE RIESGO</b>					
<b>CENTRO RURALES DE ALMACENAMIENTO</b>					
<b>SILOS FAMILIARES</b>					

**8. PRINCIPALES RUBROS PRODUCTIVOS DE LA COMUNIDAD Y SUS RENDIMIENTOS PROMEDIOS**

<b>RUBROS PRODUCTIVOS</b>	<b>RENDIMIENTOS POR MZ EN QUINTALES</b>
<b>MALANGA</b>	320
<b>MAIZ</b>	32
<b>FRIJOLES</b>	32
<b>CAFE</b>	25

## **CUADRO RESUMEN**

### **LAS DELICIAS**

<b>DESCRIPCIÓN EDIFICACIONES</b>	<b>#</b>
<b>VIVIENDAS OCUPADAS</b>	<b>128</b>
<b>VIVIENDAS DESOCUPADAS</b>	<b>39</b>
<b>TOTAL</b>	<b>167</b>
<b>IGLESIAS</b>	<b>4</b>
<b>VIVIENDAS QUE NO DIERON INFORMACION</b>	<b>40</b>
<b>CENTRO COMUNAL</b>	<b>0</b>
<b>ESCUELA (COLEGIO, UNIVERSIDAD)</b>	<b>1</b>
<b>KÍNDER</b>	<b>1</b>
<b>CESAR-CESAMO</b>	<b>0</b>
<b>NEGOCIOS</b>	<b>5</b>
<b>EDIFICIO GUBERNAMENTAL</b>	<b>0</b>
<b>OTRAS</b>	<b>19</b>

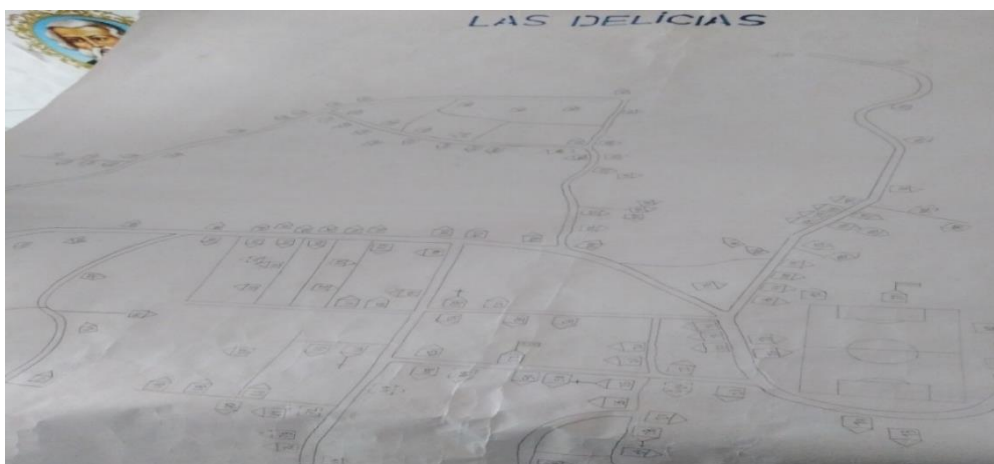





## LAS DELICIAS

### MUNICIPALIDAD DE SANTA CRUZ DE YOJOA

#### LISTA DE CABEZAS DE FAMILIA

#### IDENTIFICACION DE LAS VIVIENDAS, BARRIO/COLONIA: LAS DELICIAS

N°	NOMBRE DE VIVIEN	N° VIVIENDA
1	ALEJANDRO MATUTE	1
2	MORDONIA PALMA	2
3	GLADUS YAMILETH RAM.	3
4	YONI OTONIEL FAJARDO	8
5	ADAN ORLLANA	13
6	SOLEDAD ORELLANA	14
7	PABLO AMAYA	15
8	JESE HECTOR ARGUETA	16
9	ALEJANDRO GUZMAN	18
10	JOSE MARIA GUZMAN	19
11	DELMÍ CASTRO	20
12	OFELIA AGUSTINA ARGUETA	21
13	DENIS OMAR RAMIRES	23
14	ANA ISABEL MENDOZA	26
15	MARGARITO CASTRO R.	29
16	JOSE MARIO CANTARERO	30
17	ANDRE PADILLA	31
18	MIGUEL CASTRO	32
19	ISRAEL CASTRO JIMENES	34
20	AMBROCIO SANCHEZ	35
21	MARTHA CASTRO	37
22	ELI SUYAPA MALDONADO	38
23	JUAN ALBERTO CASTRO	39
24	VITALINA RAMIRES	40
25	KARINA ORELLANA	41
26	MERLIN ROMERO	44
27	FRANCISCO GUERRERA	45

28	ORLONDO HERNANDEZ	46
29	HENRY ARGUETA	48
30	ALEJANDRO MEDRANO	55
31	HENRY NOEL MEDRANO	57
32	ROSALIO CARTAJENA	66
33	ADAN DOMINGUEZ	67
34	LOZARO MENDEZ	70
35	OSCAR GRANADOS	71
36	JOSE ROSA GRANADO	74
37	MARILI PONCE	76
38	GREGORIA ERLINDA BENITEZ	78
39	BRENDA GUERARA	79
40	MARIA BENITEZ ESCOBAR	80
41	YESENIA GRANADOS	82
42	OSWALDO GUEVARA	84
43	ANTONIO FLORES	85
44	TRINIDAD GUEVARA	90
45	ISADORA REDONDO	91
46	MAURO VÁSQUEZ	92
47	ROSA MARLEN OLIVA	96
48	FRANCISCA GUEVARA	97
49	ROSA MIRNA GOMEZ	98
50	MARIA TRINIDAD VÁSQUEZ	100
51	HERNESTINA RAMOS	101
52	JORGE ALBERTO PORTILLO	102
53	SILVIA REDONDO	103
54	MARIA SANTOS RAMOS	108
55	JUAN CIRIACO DOMINGUEZ	112
56	MARTHA DOMINGUEZ	113
57	PLACIDO DOMINGUEZ	115
58	COMILO RAMIRES	117
59	IRIS ASUCENA ESCOBAR	119
60	FERNANDO FLORES	120
61	ADALI FLORES	121
62	SIRIACO PONCE	125
63	MARIA YOLANDA ESCOBAR	129
64	OLVIN	130
65	LORENZO MENDOZA I	131
66	JUAN ANTONIO MENDOZA	133
67	DENNYS ALBERTO	134
68	JOSE CIRILIO BONILLA	135
69	MARIA BERNANDA GARCIA	136
70	RAMON BAIDE	137
71	MARTHA IRENE GARCIA	138
72	NAHUN ARGUETA	140
73	CARMEN DINORA ARGUETA	141
74	REINALDO RIVERA	144

75	JOSE RAUL ACOSTA	145
76	ANGEL ARGUETA GARCIA	146
77	DELVIN PONCE	147
78	ROSENDO RAMIRES	148
79	ROSA LIDIA CASTRO	149
80	ANGELINA RAMIRES	150
81	MIRIAN PATRICIA RAMIRES	152
82	JOSE RAMIRES	153
83	MARLON ORLANDO BUESO	156
84	GERALDO FLORES	157
85	IRINEO BAUTISTA VELÁSQUEZ	158
86	OSMAN SAUL DOMINGUEZ	160
87	JUAN JOSE DOMINGUEZ	161
88	DENIA DOMINGUEZ	162
89	SILVINO CUELLAR	163
90	WILMER OVIEDO	165
91	ISMAEL ANGEL RAMIRES	166
92	MARCO TULIO REDONDO	167
93	SALOMON REDONDO	168
94	DANITO REYES	169
95	JOSE JESUS MATUTE	170
96	MARIA JUANA ESCOBAR	172
97	SAMUEL GUEVARA	173
98	ANGELA ESCOBAR	174
99	ONDINA RAMIRES	176
100	RAUL CRUZ AGUILAR	180
101	MARIA JUANA MONTOYA	181
102	MARLON MONTOYA	182
103	JOSE SABINO MONTOYA	183
104	DARWIN MONTOYA	184
105	JESUS TORIBIO LOPEZ	187
106	JOSE ATILIO FLORES	188
107	JOSE JESUS BENITEZ	189
108	ALEXI MALDONADO	190
109	SANTO JACOBO MONTOYA	191
110	MARIA IRIS ARGUETA	193
111	SANTO GALINDO	194
112	ESPERANZA CUELLO	197

## **BOLETAS PARA RECOLECTAR DATOS BÁSICOS DE LA COMUNIDAD**

1. NOMBRE DE COMUNIDAD LAS DELICIAS
  
2. DISTANCIA EN KMS A LA CABECERA POR CARRETERA  
PRINCIPAL:15.6 KM

3. TIPO Y SITUACIÓN DE LAS VÍAS DE ACCESO TERRESTRE:

TIPO DE VÍAS DE ACCESO	VÍAS		CONDICIONES		
	SI	NO	BUENA	REGULAR	MALA
PAVIMENTADA		X			
TODO DE TIERRA	X			X	
TIERRA EN VERANO	X			X	
PENETRACIÓN	X				X

4. PRESENCIA INSTITUCIONAL EN LA COMUNIDAD: (PÚBLICAS Y PRIVADAS)

- ✓ ESCUELA REPUBLICA DE MEXICO
- ✓ JARDIN DE NIÑOS

5. NOMBRES DE TODAS LAS ORGANIZACIONES EXISTENTES EN LA COMUNIDAD

- ✓ PATRONATO PRO MEJORAMIENTO
- ✓ JUNTA DE AGUA
- ✓ SOCIEDAD DE PADRES DE FAMILA
- ✓ EQUIPOS DE FUTBOL

6. INVERSIÓN SOCIAL Y PRODUCTIVA REALIZADA EN LA COMUNIDAD DURANTE

NOMBRE PROYECTO	INVERSIÓN					TOTAL
	SALUD	EDUC	SOCIAL	VIAL	PRODU	
REPARACION DE CALLE	0	0	0	X	0	141,675
						<b>141,675</b>

7. INFRAESTRUCTURA SOCIAL EXISTENTE EN LA COMUNIDAD

TIPO	EXISTENCIA		TIPO	EXISTENCIA	
	SI	NO		SI	NO
<b>VIAL:</b>	✓		<b>SALUD:</b>		X
<b>KM DE CARRETERA PRIMARIA</b>	2KM		CESAR		
<b>KM DE CARRETERA SECUNDARIA</b>	2KM		CESAMO		
<b>KM DE CAMINOS DE PENETRACIÓN</b>	1KM		OTROS		
<b>SOCIAL:</b>	✓		<b>EDUCACIÓN:</b>	✓	
<b>HOGAR DE ANCIANOS</b>			CEPEMF		
<b>HOGAR DE NIÑOS</b>			KÍNDER	1	
<b>CENTROS COMUNALES</b>			ESCUELA PRIMARIA	1	
<b>IGLESIA</b>	5		CENTRO BÁSICO	1	
<b>PARQUES</b>			COLEGIO DE SECUNDARIA		
<b>CANCHAS DEPORTIVAS</b>	1		CENTRO DE EDUCACIÓN SUPERIOR	0	
<b>CENTRO SOCIAL COMUNITARIO</b>			CENTRO DE FORMACIÓN ARTESANAL	0	
<b>PRODUCTIVA:</b>		X			
<b>SISTEMA DE RIESGO</b>					

<b>CENTRO RURALES DE ALMACENAMIENTO</b>					
<b>SILOS FAMILIARES</b>					

**8. PRINCIPALES RUBROS PRODUCTIVOS DE LA COMUNIDAD**

<b>RUBROS PRODUCTIVOS</b>	<b>ENDIMIENTOS POR MZ EN QUINTALES</b>
<b>MAIZ</b>	30

**CUADRO RESUMEN**

**LA VICTORIA**

<b>DESCRIPCIÓN EDIFICACIONES</b>	<b>#</b>
<b>VIVIENDAS OCUPADAS</b>	130
<b>VIVIENDAS DESOCUPADAS</b>	28
<b>TOTAL</b>	<b>158</b>
<b>IGLESIAS</b>	4
<b>VIVIENDAS QUE NO DIERON INFORMACION</b>	16
<b>CENTRO COMUNAL</b>	0
<b>ESCUELA (COLEGIO, UNIVERSIDAD)</b>	1
<b>KÍNDER</b>	1
<b>CESAR-CESAMO</b>	0
<b>NEGOCIOS</b>	5
<b>EDIFICIO GUBERNAMENTAL</b>	0
<b>OTRAS</b>	02

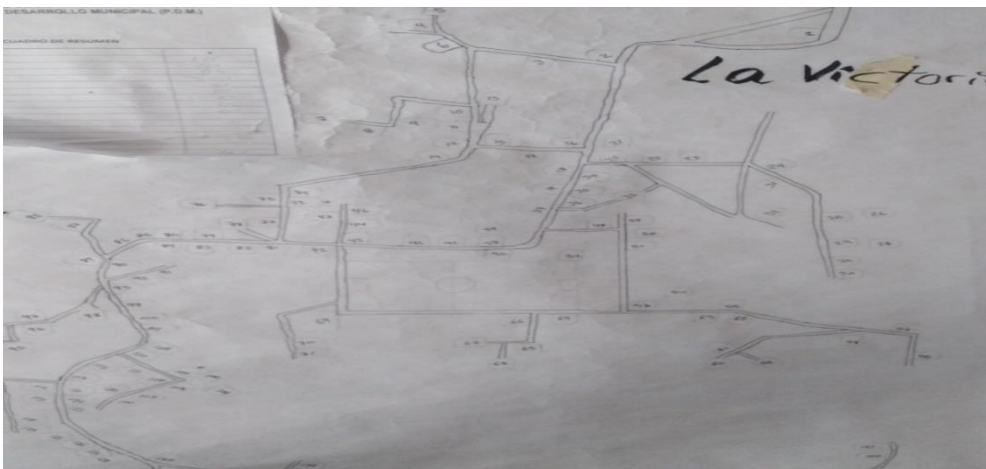



## LA VICTORIA

### MUNICIPALIDAD DE SANTA CRUZ DE YOJOA

#### LISTA DE CABEZAS DE FAMILIA

#### IDENTIFICACION DE VIVIENDAS, BARRIO/COLONIA: LA VICTORIA

N°	NOMBRE DE JEFES DE FAMILIA	N° VIVIENDA
1	WENDY JULIANA BONILLA	1
2	JULIA CESAR DOMINGUEZ	2
3	ELIJO DIAZ	3
4	SANTOS VELES FIGUERA	4
5	DAVID MONTEJO	5
6	GULLERMO GRECIA	6
7	FRANCISCA	8
8	BETI BENITES	9
9	MARIO LEONIDA VÁSQUEZ	10
10	JOSE VÁSQUEZ	11
11	ELIAZ DIAZ	12
12	MIGUEL ANGEL BENITES	13
13	KALI MEJIA	15
14	MELIDO ISAGUERA	17
15	JAIME CACERES	18
16	LUIS ARIAS	19
17	PADILLA	20
18	ADALVERTO ISAGUERA	21
19	NOLVIA IZAGUERRA	23
20	DORIAN MALDONADO	24

21	DERSY MALDONADO	25
22	DORIS ELIZABETH ISAGUERRA	26
23	GUMERCIENDO IZAGUERRA	27
24	NICOLAZO IZAGUERRA	28
25	SANTOS ISAGUERRA	29
26	WILMER IZAGUERRA	30
27	ARMANDO DIAZ	31
28	NOEL AGULAR	32
29	PROF. DORA VILLACORTO	33
30	LUCAS MALDONADO	34
31	REINA PADILLA	35
32	DOMINGA ISAGUERRA	37
33	KARLA ISAGUERRA	39
34	JOSE BEMJAMIN	42
35	JULIO FUENTES	44
36	JUAN CARLOS ISAGUERRE	46
37	SAMUEL CUELLAR	48
38	SANDRA ENAMORADO	50
39	PABLO ENAMORADO	51
40	ALONZO REYES	54
41	VALENTIN CHEVES	56
42	JOSE ADALBERTO CACERES	57
43	JOSE ANUEL DIAZ	58
44	JOSE SAMUEL CACERES	60
45	JUAN CARLOS RAMIRES	61
46	JOSE MARIO COREO	62
47	MARIO SOCORRO	64
48	MARI CACERES	65
49	JUANA CACERES	66
50	CONCEPCION CACERES	68
51	JOSE SAUL IZAGUIRRE	70
52	LUCAS IZAGURRES	72
53	TEODORA GARCIA	74
54	MARCELINA	75
55	NORMA LETICIA SORTO	76
56	MARIBEL CANO	77
57	OLVIN DANIEL	78
58	ALBA LUZ MALDONADO	79
59	ANGELINA JULIO CRUZ	80
60	DAVID RAMOS	81
61	DAVID MEJIA	82



62	WIL MEJIA	83
63	SANDRA NUÑEZ	84
64	MELISA ENAMORDO	85
65	GASPAR CALDERON	86
66	ALFONZO ISAGURRE	87
67	JULIO MEJIA SANCHEZ	89
68	JENNY OLIVERA	90
69	HILDA	91
70	ROSA ENAMORADO	92
71	RUBERTO RIVERA	94
72	OSCAR MEJIA	95
73	VENITO CHAVARRIO	96
74	MANUEL	97
75	ELIODORO ISAGUIRRE	98
76	SANTOS DIAZ	99
77	CARLOS CRUZ	104
78	VICTOR ALEMAN	105
79	MARIO NUÑES	106
80	JOSE PINEDA MENDOZA	108
81	JUAN CARLOS ENAMORADO	109
82	WALTER ANTONIO HERNANDEZ	110
83	MARIO EBELIO IZAGUIRRE	111
84	ROSA EVELIN IZAGUIRRE	113
85	SEBASTIAN MEJIA	114
86	MEJIA	115
87	AMPARO IZAGUIRRE	116
88	MARCOTULIO ALVARADO	117
89	LORENZO CASERES	118
90	ROSALIO MEJIA	119
91	CONSUELO IZAGURRE	120
92	ELVA MARINA IZAGUIRRE	122
93	DENNIS ALEXANDER MEJIA	124
94	IRANERTO MEJIA	125
95	ANTONIO FIGUEROA	126
96	IRAEL GUSMAN	127
97	MARGARITA MEJIA	128
98	MARVIN GUSMAN	129
99	GERTRUDIS MATUTE	130
100	ALFREDO MEJIA	131

101	CONCEPCION RIDI PEREZ	132
102	ALEXANDER PERES	133
103	NELSON IZAGUIRRES	134
104	JOSE MARIO GUSMAN	135
105	JOSE MANUEL GUSMAN	136
106	JOSE CANALES	138
107	LORENZO CRUZ	140
108	ISMAEL CANALES	141
109	RAFAEL COTOR	142
110	MARIA CANALES	143
111	MINTON	144
112	AMADO	145
113	WENDY AMAYA	146
114	MARLON GUZMAN	149
115	BENIERA RUMOS AMAYA	150
116	JOSE MEJIA	153
117	SELVIN JAVIER MARTINEZ	154
118	IRMA MARTINEZ	155
119	LUIS JAVIER MARTINEZ	156
120	ANGELA DIAZ	157
121	DIAZ	159
122	MARIA CARMEN DIAZ	160
123	MARIO CECILIO PEREZ	161
124	ELVIN ALEXIS	162
125	JOSE ANTONIO CRUZ	163
126	LUCAS CRUZ	164
127	JOEL CRUZ	165
128	DARMIN MARTINEZ	166
129	JOSE F. CRUZ	167
130	JUAN	168

### **BOLETAS PARA RECOLECTAR DATOS BÁSICOS DE LA COMUNIDAD**

1. NOMBRE DE COMUNIDAD/LA VICTORIA
2. DISTANCIA EN KMS A LA CABECERA POR CARRETERA PRINCIPAL:13.8 KM
3. TIPO Y SITUACIÓN DE LAS VÍAS DE ACCESO TERRESTRE:

TIPO DE VÍAS DE ACCESO	VÍAS		CONDICIONES		
	SI	NO	BUEN A	REGULAR	MALA

<b>PAVIMENTADA</b>		X			
<b>TODO DE TIERRA</b>	X			X	
<b>TIERRA EN VERANO</b>	X				X
<b>PENETRACIÓN</b>	X				X

4. PRESENCIA INSTITUCIONAL EN LA COMUNIDAD: (PÚBLICAS Y PRIVADAS)

- ✓ ESCUELA MODESTO CHACON
- ✓ KINDER

5. NOMBRES DE TODAS LAS ORGANIZACIONES EXISTENTES EN LA COMUNIDAD

- ✓ PATRONATO PRO MEJORFAMIENTO
- ✓ SOCIEDAD DE PADRES DE FAMILIA
- ✓ JUNTA DE AGUA
- ✓ IGLESIAS
- ✓ EQUIPOS DE FUTBOL

6. INVERSIÓN SOCIAL Y PRODUCTIVA REALIZADA EN LA COMUNIDAD DURANTE

<b>NOMBRE PROYECTO</b>	<b>INVERSIÓN</b>					<b>TOTAL</b>
	<b>SALUD</b>	<b>EDUC</b>	<b>SOCIAL</b>	<b>VIAL</b>	<b>PRODUC</b>	
<b>REPARACION DE CALLE</b>	0	0	0	X	0	141,675
						<b>141,675</b>

7. INFRAESTRUCTURA SOCIAL EXISTENTE EN LA COMUNIDAD

<b>TIPO</b>	<b>EXISTENCIA</b>		<b>TIPO</b>	<b>EXISTENCIA</b>	
	<b>SI</b>	<b>NO</b>		<b>SI</b>	<b>NO</b>
<b>VIAL:</b>	✓		<b>SALUD:</b>		X
<b>KM DE CARRETERA PRIMARIA</b>	1KM		<b>CESAR</b>		

<b>KM DE CARRETERA SECUNDARIA</b>	1KM		CESAMO		
<b>KM DE CAMINOS DE PENETRACIÓN</b>	1KM		OTROS		
<b>SOCIAL:</b>	✓		<b>EDUCACIÓN:</b>	✓	
<b>HOGAR DE ANCIANOS</b>			CEPEMF		
<b>HOGAR DE NIÑOS</b>			KÍNDER	1	
<b>CENTROS COMUNALES</b>			ESCUELA PRIMARIA	1	
<b>IGLESIA</b>	3		CENTRO BÁSICO		
<b>PARQUES</b>			COLEGIO DE SECUNDARIA		
<b>CANCHAS DEPORTIVAS</b>	1		EDUCACIÓN SUPERIOR		
<b>CENTRO SOCIAL COMUNITARIO</b>			FORMACIÓN ARTESANAL		
<b>PRODUCTIVA:</b>		X			
<b>SISTEMA DE RIESGO</b>					
<b>CENTRO RURALES DE ALMACENAMIENTO</b>					
<b>SILOS FAMILIARES</b>					

**8. PRINCIPALES RUBROS PRODUCTIVOS DE LA COMUNIDAD**

<b>RUBROS PRODUCTIVOS</b>	<b>ENDIMIENTOS POR MZ EN QUINTALES</b>
<b>MAIZ</b>	30

<b>FRIJOLES</b>	25
-----------------	----

## **CUADRO RESUMEN**

### **SAN BARTOLO**

<b>DESCRIPCIÓN EDIFICACIONES</b>	<b>#</b>
<b>VIVIENDAS OCUPADAS</b>	136
<b>VIVIENDAS DESOCUPADAS</b>	33
<b>TOTAL</b>	<b>169</b>
<b>IGLESIAS</b>	3
<b>VIVIENDAS QUE NO DIERON INFORMACION</b>	10
<b>CENTRO COMUNAL</b>	0
<b>ESCUELA (COLEGIO, UNIVERSIDAD)</b>	1
<b>KÍNDER</b>	1
<b>CESAR-CESAMO</b>	0
<b>NEGOCIOS</b>	9
<b>EDIFICIO GUBERNAMENTAL</b>	0
<b>OTRAS</b>	9

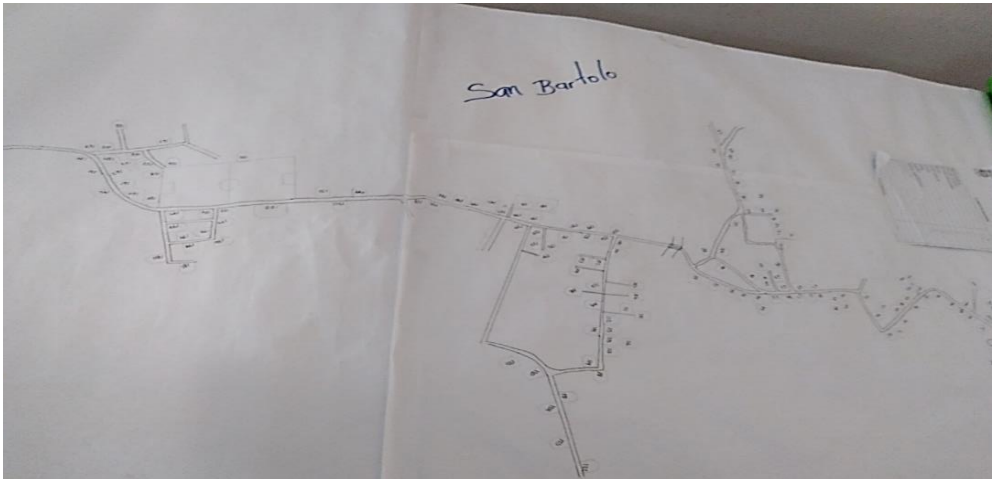

**SAN BARTOLO**  
**MUNICIPALIDAD DE SANTA CRUZ DE YOJOA**  
**LISTADO DE CABEZAS DE FAMILIA**  
**IDENTIFICACION DE LAS VIVIENDAS: SAN BARTOLO**

Nº	NOMBRE DE JEFES DE FAMILIA	Nº VIVIENDA
1	EZEQUIEL PEREZ	1
2	SANTIAGO GONZALES	3
3	JORGE GONZALES	4
4	MARIANO GONZALES	5
5	ELVA REYES	7
6	RODIMIRO	8
7	MUREL DIAZ	9
8	CLAUDIA DIAZ	10
9	FRANCICA MEJIA	11
10	VICTORIANO MEJIA	12
11	ROBERTO QUINTERO	13
12	ADONIA LOPEZ	14
13	OSCAR RIVERA	15

14	DIONICIO ALVARADO	16
15	CRISTOBAL DIAZ AMAYA	17
16	ALBA LUZ PEREZ	18
17	MARIA LIZETH PEREZ	19
18	WILMER PEREZ	20
19	JOSE OSMIN CONTRERAS	24
20	ADOLFO MEJIA	25
21	EDGAR GONZALES	26
22	RAQUEL GOMEZ	28
23	MIRIAN GONZALES	29
24	GENARO RAMOS	30
25	CONCEPCION GUZMAN	33
26	JAVIER GUZMAN	34
27	JUAN RAMOS	35
28	JORGE GUZMAN	36
29	PETRONA	38
30	MARIO BARDALES	39
31	FREDYS GONZALES	41
32	FREDYS MEJIA	42
33	JORGE HERNANDEZ	43
34	LUIS MEJIA	44
35	MARCO ANTONIO MEJIA	45
36	BERTILA CANTARERO	46
37	JOSE SAMUEL GOMEZ	47
38	CARLOS GOMEZ	48
39	JULIAN ENAMORADO	49
40	ELMER RIVAS	50
41	RONY FERNANDEZ	51
42	ELSA FERNANDEZ	52
43	MARIA BARDALES	53
44	DEISI ENAMORADO	54
45	VENTURA ULLOA	56
46	REINA ESTER ULLOA	57
47	MARIA ELENA ULLOA	58
48	FLORINDA ULLOA	59
49	WALTER CANTARERO	60
50	JUAN CARLOS DIAZ	62
51	ANTONIO RIVERA	63
52	MARIA JUANA PEREZ	64
53	MARITZA SALAZAR	65
54	LEONOR BARDALES	66
55	EDGARDO RAMIREZ	67
56	MIGUEL TOLEDO	69
57	LEONIDAS RIVERA	70
58	DELMÍ LETICIA RIVERA	71
59	CRISTOBAL RIVERA	72
60	JOSUE ENRIQUE RIVERA	73

61	ADALICIA RIVERA	74
62	JUAN ANTONIO RIVERA	75
63	SANTOS SAMUEL HERRERA	76
64	HERMAN ANTONIO RAMOS	77
65	PAOLA RAMOS	78
66	ADAN RAMOS	79
67	MIRIAN RAMOS	80
68	JERMOGENES DURAN	81
69	CONCEPCION DURAN	82
70	ADOLFO DELCID GUZMAN	83
71	JOSE PERDOMO	84
72	MARCEDES CASTILLO	85
73	DALILA ULLOA	87
74	KATALINA RAMIREZ	88
75	EULALIO VASQUES	89
76	WILMER SALAZAR	91
77	SECUNDO GOMEZ	93
78	JOSE SANTO NUÑEZ	96
79	MAUDA ECHEVERRIA	98
80	KENIA GERALDINA PONCE	100
81	REINALDO PONCE	101
82	IRIS YAKELIN ORELLANA	102
83	BEDELINA RIVERA	103
84	MARIA JULIA CORTES	104
85	MARIA ROSALES	105
86	MARIA CRISTINA ULLOA	106
87	PETRONILA	107
88	ONEYDA ULLOA	110
89	LUCILA DELCID AMAYA	111
90	JUAN DE LA CRUZ BANEGAS	112
91	JOSE CARLOS RIVERA	114
92	RICARDO BANEGAS	115
93	DOMITILA RAMOS	116
94	PASTOR ULLOA	117
95	JOSE ANGEL GONZALES	118
96	ANGELINA ULLOA MOLINA	121
97	RAMON ERNESTO CASTELLANOS	122
98	JAIRO NUÑEZ	123
99	JONAS NUÑEZ	124
100	CINTHIA ULLOA	126
101	CONCEPCION BANEGAS	127
102	VICTOR GUEVARA	128
103	NATANI BARDALES	130
104	VICTORINA MEJIA ULLOA	132
105	BALENTIN REYES	133
106	HERMAN MEJIA	134
107	NATIVIDAD ALVARADO	135



108	PABLO MEJIA	136
109	TULIO ZAVALA	137
110	MARITZA REYES	138
111	ADALI AMAYA	139
112	LUCINDA NOHEMI ZAVALA	140
113	MARIO RIVERA	143
114	REINA BARDALES	144
115	IRMA RIVERA	146
116	OSMAN CANTARERO	148
117	YANETH ENAMORADO	149
118	ROSA EUGENIA RIVERA	153
119	RENE NAVARRETE	155
120	ERLIN MONJE	158
121	ERNESTO LOPEZ	160
122	MARTA GOMEZ	164
123	GUSTASINO SANTOS	165
124	SANTOS GOMEZ	166
125	MANUEL ULLOA	168
126	OMAR ULLOA	169
127	JOSE CRUZ	170
128	MARTA CUELLO	171
129	ELENA CUELLO	193
130	NORMA ENAMORADO	174
131	HERNAN ENAMORADO	175
132	MARCELINO GOMEZ	176
133	FROILAN PEREZ	177
134	BLANCA MARTINEZ	178
135	MARIA PAZ CUELLO	179
136	BLADIMIR ULLOA	180
137	DIMAS VILLA CORTA	181

**BOLETAS PARA RECOLECTAR DATOS BÁSICOS DE LA COMUNIDAD**

1. NOMBRE DE COMUNIDAD/SAN BARTOLO
2. DISTANCIA EN KMS A LA CABECERA POR CARRETERA PRINCIPAL  
13.4 KM
3. TIPO Y SITUACIÓN DE LAS VÍAS DE ACCESO TERRESTRE:

TIPO DE VÍAS DE ACCESO	VÍAS		CONDICIONES		
	SI	NO	BUENA	REGULAR	MALA
PAVIMENTADA		X			
TODO DE TIERRA	X			X	

<b>TIERRA EN VERANO</b>	X					X
<b>PENETRACIÓN</b>	X					X

4. PRESENCIA INSTITUCIONAL EN LA COMUNIDAD: (PÚBLICAS Y PRIVADAS)

- ✓ ESCUELA
- ✓ KINDER

5. NOMBRES DE TODAS LAS ORGANIZACIONES EXISTENTES EN LA COMUNIDAD

- ✓ PATRONATO PRO MEJORAMIENTO
- ✓ JUNTA DE AGUA

6. INVERSIÓN SOCIAL Y PRODUCTIVA REALIZADA EN LA COMUNIDAD DURANTE

<b>NOMBRE PROYECTO</b>	<b>INVERSIÓN</b>					<b>TOTAL</b>
	<b>SALUD</b>	<b>EDUC</b>	<b>SOCIAL</b>	<b>VIAL</b>	<b>PRODUC</b>	
<b>REPARACION CALLES</b>			X			55,000

7. INFRAESTRUCTURA SOCIAL EXISTENTE EN LA COMUNIDAD

<b>TIPO</b>	<b>EXISTENCIA</b>		<b>TIPO</b>	<b>EXISTENCIA</b>	
	<b>SI</b>	<b>NO</b>		<b>SI</b>	<b>NO</b>
<b>VIAL:</b>	✓		<b>SALUD:</b>		X
<b>KM DE CARRETERA PRIMARIA</b>	2		<b>CESAR</b>		
<b>KM DE CARRETERA SECUNDARIA</b>	1		<b>CESAMO</b>		
<b>KM DE CAMINOS DE PENETRACIÓN</b>	1		<b>OTROS</b>		
<b>SOCIAL:</b>	✓		<b>EDUCACIÓN:</b>	✓	
<b>HOGAR DE ANCIANOS</b>			<b>CEPEMF</b>		

HOGAR DE NIÑOS			KÍNDER	1	
CENTROS COMUNALES	0		ESCUELA PRIMARIA	1	
IGLESIA	1		CENTRO BÁSICO		
PARQUES			COLEGIO DE SECUNDARIA		
CANCHAS DEPORTIVAS	1		EDUCACIÓN SUPERIOR		
CENTRO SOCIAL COMUNITARIO			CENTRO DE FORMACIÓN ARTESANAL		
PRODUCTIVA:		X			
SISTEMA DE RIESGO					
CENTRO DE ALMACENAMIENTO					
SILOS FAMILIARES					

#### 8. PRINCIPALES RUBROS PRODUCTIVOS DE LA COMUNIDAD

RUBROS PRODUCTIVOS	RENDIMIENTOS POR MZ EN QUINTALES
MAIZ	30
FRIJOLES	25

#### CUADRO RESUMEN

DESCRIPCIÓN EDIFICACIONES	#
VIVIENDAS OCUPADAS	74
VIVIENDAS DESOCUPADAS	11
<b>TOTAL</b>	<b>85</b>
IGLESIAS	2
VIVIENDAS QUE NO DIERON INFORMACION	14
CENTRO COMUNAL	0
ESCUELA (COLEGIO, UNIVERSIDAD)	1
KÍNDER	1
CESAR-CESAMO	0
NEGOCIOS	06

EDIFICIO GUBERNAMENTAL	0
OTRAS	05

**NUEVA**

**ESPERANZA**

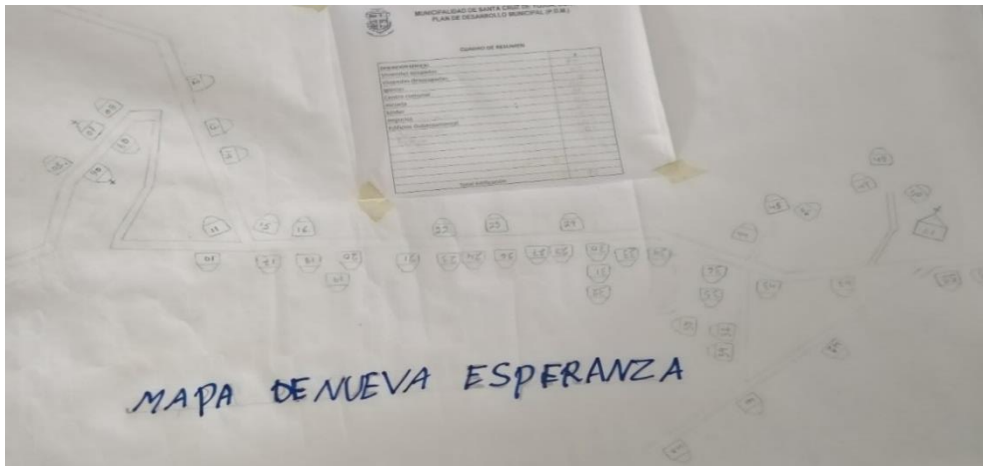



**NUEVA ESPERANZA**  
**MUNICIPALIDAD DE SANTA CRUZ DE YOJOA**  
**LISTADO DE CABEZAS DE FAMILIA**  
**IDENTIFICACION DE LAS VIVIENDAS: NUEVA ESPERANZA**

<b>Nº</b>	<b>NOMBRES DE JEFES DE FAMILIA</b>	<b>Nº VIVIENDAS</b>
1	MANUEL	5
2	ONDINA MOLINA	9
3	DANIEL FUNEZ	10
4	CHAVELO GONZALES	11
5	JOSE ANTONIO RIVERA	12
6	JOSE LEONIDAS ORTEGA	13
7	ONAN MISAEL ORTEGA	14
8	REBECA PALACIOS	15
9	JOSE MARTIN FUNEZ	16
10	JULIO FUNEZ	17
11	JERSON FUNEZ	18
12	SAMUEL FUNEZ	19
13	ALEXIS RIVERA	20
14	JOSE PALACIOS	22
15	PATROCINIA GARCIA	24
16	ILDA DE PALACIOS	25
17	ROLANDO COTO HERNANDEZ	27
18	OSMAN MACHUCA	28
19	CAMILO CABRERA	29
20	OSCAR MARTINEZ	30
21	DEISY MARTINEZ	31
22	ORFA PALACIOS	32
23	DENNIS VASQUEZ	33
24	OLMAN HERNANDEZ	34
25	TEODORO NUÑEZ	35
26	JULIO NUÑEZ	36

27	ANTONIO NUÑEZ	37
28	GUADALUPE NUÑEZ	38
29	PABLO MARINEZ	39
30	JOSE ALFREDO MARTINEZ	40
31	SANTOS MARTINEZ	41
32	JOSE ALBERTO CARRILLO	42
33	JARDIN DE NIÑOS	43
34	DOMINGO LOPEZ	44
35	OSCAR FUNEZ	45
36	ALEXIS NUÑEZ	46
37	ESTANISLAO CARRILLO	47
38	MARIO CARRILLO	48
39	MARLON PALACIOS	51
40	YONI LOPEZ	52
41	MIGUEL PONCE	53
42	JOSE ABRAAN NUÑEZRAMON NUÑEZ	54
43	RAMON NUÑEZ	55
44	MARIA NATIVIDAD GARCIA	56
45	EULALIO LOPEZ	57
46	CAROLINA VASQUEZ	58
47	NELSON YOVANY VASQUEZ	59
48	ANGEL YOVANY ARGUETA	60
49	FAUSTINO NUÑEZ	61
50	LUIS GONZALES	62
51	OSACAR CASTILLO	63
52	JOSE LUIS GARCIA	64
53	HENRY MACHUCA	65
54	RIGOBERTO GONZALES	66
55	ROSA ARGENTINA AGUILAR	67
56	MARIA RUMILIA	68
57	JUAN NUÑEZ	69
58	ELIAS JOEL ARGUETA	70
59	WILFREDO MARTINEZ	72
60	MARIA DOLORES ESCOBAR	73
61	JOSE ARMANDO GOMEZ	74
62	GILBERTO GOMEZ	75
63	WILMER ALEXANDER PEREZ	76
64	MARCO TULIO NUÑEZ	78
65	PAULINO NUÑEZ	79
66	MELVIN NUÑEZ	80
67	CARLOS ROBERTO NUÑEZ	81
68	JUAN VASQUEZ	83

69	WILSON ENRIQUE NUÑEZ	84
70	MIGUEL NUÑEZ	85
71	JUAN MACHUCA	87
72	SARAHÍ	89
73	FILOMENA VASQUEZ	90
74	JUAN VASQUEZ	92

### BOLETAS PARA RECOLECTAR DATOS BÁSICOS DE LA COMUNIDAD

1. NOMBRE DE COMUNIDAD /NUEVA ESPERANZA
2. DISTANCIA EN KMS CABECERA POR CARRETERA PRINCIPAL: 13.6KM
3. TIPO Y SITUACIÓN DE LAS VÍAS DE ACCESO TERRESTRE:

TIPO DE VÍAS DE ACCESO	VÍAS		CONDICIONES		
	SI	NO	BUENA	REGUL	MALA
PAVIMENTADA		X			
TODO DE TIERRA	X			X	
TIERRA EN VERANO	X				X
PENETRACIÓN	X				X

4. PRESENCIA INSTITUCIONAL EN LA COMUNIDAD: (PÚBLICAS Y PRIVADAS)
  - ✓ ESCUELA
  - ✓ KINDER
5. NOMBRES DE TODAS LAS ORGANIZACIONES EXISTENTES
  - ✓ JUNTA DE AGUA
  - ✓ PATRONATO PRO MEJORAMIENTO
  - ✓ SOCIEDAD DE PADRES DE FAMILIA
6. INVERSIÓN SOCIAL Y PRODUCTIVA REALIZADA EN LA COMUNIDAD DURANTE

NOMBRE PROYECTO	INVERSIÓN					TOTAL
	SALUD	EDUC	SOCIAL	VIAL	PRODUC	
REPARACION DE CALLES			X			35,000
JORNADA DE VACUNACION		X				3,000

<b>ALUMBRADO DE CANCHA</b>			X			77,000
						458,000

**7. INFRAESTRUCTURA SOCIAL EXISTENTE EN LA COMUNIDAD**

TIPO	EXISTENCIA		TIPO	EXISTENCIA	
	SI	NO		SI	NO
<b>VIAL:</b>	✓		<b>SALUD:</b>		X
<b>KM DE CARRETERA PRIMARIA</b>	1KM		CESAR		
<b>KM DE CARRETERA SECUNDARIA</b>	1KM		CESAMO		
<b>KM DE CAMINOS DE PENETRACIÓN</b>	1KM		OTROS		
<b>SOCIAL:</b>	✓		<b>EDUCACIÓN:</b>	✓	
<b>HOGAR DE ANCIANOS</b>			CEPEMF		
<b>HOGAR DE NIÑOS</b>			KÍNDER	1	
<b>CENTROS COMUNALES</b>	0		ESCUELA PRIMARIA	1	
<b>IGLESIA</b>	3		CENTRO BÁSICO		
<b>PARQUES</b>	0		COLEGIO DE SECUNDARIA		
<b>CANCHAS DEPORTIVAS</b>	1		EDUCACIÓN SUPERIOR		
<b>CENTRO SOCIAL COMUNITARIO</b>	0		FORMACIÓN ARTESANAL		
<b>PRODUCTIVA:</b>		X			
<b>SISTEMA DE RIESGO</b>					
<b>CENTRO RURALES ALMACENAMIENTO</b>					
<b>SILOS FAMILIARES</b>					



## 8. PRINCIPALES RUBROS PRODUCTIVOS DE LA COMUNIDAD

RUBROS PRODUCTIVOS	ENDIMIENTOS POR MZ EN QUINTALES
PIÑA	35,000 OIÑAS
MAIZ	35
FRIJOLES	30
MALANGA	320
YUCA	300
CAFE	30

### CUADRO RESUMEN

#### EL VOLCAN

DESCRIPCIÓN EDIFICACIONES	#
VIVIENDAS OCUPADAS	13
VIVIENDAS DESOCUPADAS	7
<b>TOTAL</b>	<b>20</b>
IGLESIAS	0
VIVIENDAS QUE NO DIERON INFORMACION	0
CENTRO COMUNAL	0
ESCUELA (COLEGIO, UNIVERSIDAD)	0
KÍNDER	0
CESAR-CESAMO	0
NEGOCIOS	0
EDIFICIO GUBERNAMENTAL	0
TRAS	02





## VOLCAN

### MUNICIPALIDAD DE SANTA CRUZ DE YOJOA

#### LISTADO DE CABEZAS DE FAMILIA

IDENTIFICACION DE LAS VIVIENDA. BARRIO. COLONIA = EL VOLCAN

N°	NOMBRE DE JEFES DE FAMILIA	N° VIVIENDA
1	ARMANDO RIVERA	1
2	TULIO SALAZAR	3
3	NELSON SALAZAR	4
4	DONAL SALAZAR	5
5	JOSE ISABEL	8
6	DANILO RIVERA	9
7	JULIO CESAR	10
8	ALEXI RIVERA	11
9	DANIEL BEUTISTA	12
10	LUIS MEDINA	13
11	MANUEL MEDINA	14
12	ARACELY	15
13	JOSE MOISE AMAYA	18

### BOLETAS PARA RECOLECTAR DATOS BÁSICOS DE LA COMUNIDAD

1. NOMBRE DE COMUNIDAD/EL VOLCAN
2. DISTANCIA EN KMS A LA CABECERA POR CARRETERA  
PRINCIPAL:12.4KM
3. TIPO Y SITUACIÓN DE LAS VÍAS DE ACCESO TERRESTRE:

	VÍAS	CONDICIONES

<b>TIPO DE VÍAS DE ACCESO</b>	SI	NO	BUENA	REGULAR	MALA
<b>PAVIMENTADA</b>		X			
<b>TODO DE TIERRA</b>		X			
<b>TIERRA EN VERANO</b>	X				X
<b>PENETRACIÓN</b>	X				X

4. PRESENCIA INSTITUCIONAL EN LA COMUNIDAD: (PÚBLICAS Y PRIVADAS)

✓ NO HAY

5. NOMBRES DE TODAS LAS ORGANIZACIONES EXISTENTES EN LA COMUNIDAD

✓ NO HAY

6. INVERSIÓN SOCIAL Y PRODUCTIVA REALIZADA EN LA COMUNIDAD DURANTE

<b>NOMBRE PROYECTO</b>	<b>INVERSIÓN EN MILES DE LEMPIRAS POR SECTOR</b>					
	SALUD	EDUC	SOCIAL	VIAL	PRODUCTIVA	TOTAL

7. INFRAESTRUCTURA SOCIAL EXISTENTE EN LA COMUNIDAD

<b>TIPO</b>	<b>EXISTENCIA</b>		<b>TIPO</b>	<b>EXISTENCIA</b>	
	SI	NO		SI	NO
<b>VIAL:</b>			<b>SALUD:</b>		X

<b>KM DE CARRETERA PRIMARIA</b>	2KM		CESAR		
<b>KM DE CARRETERA SECUNDARIA</b>			CESAMO		
<b>KM DE CAMINOS DE PENETRACIÓN</b>	3KM		OTROS		
<b>SOCIAL:</b>		X	<b>EDUCACIÓN:</b>		X
<b>HOGAR DE ANCIANOS</b>			CEPEMF		
<b>HOGAR DE NIÑOS</b>			KÍNDER		
<b>CENTROS COMUNALES</b>			ESCUELA PRIMARIA		
<b>IGLESIA</b>			CENTRO BÁSICO		
<b>PARQUES</b>			COLEGIO DE SECUNDARIA		
<b>CANCHAS DEPORTIVAS</b>			CENTRO DE EDUCACIÓN SUPERIOR		
<b>CENTRO SOCIAL COMUNITARIO</b>			CENTRO DE FORMACIÓN ARTESANAL		
<b>PRODUCTIVA:</b>		X			
<b>SISTEMA DE RIESGO</b>					

<b>CENTRO RURALES DE ALMACENAMIENTO</b>					
<b>SILOS FAMILIARES</b>					

**8. PRINCIPALES RUBROS PRODUCTIVOS DE LA COMUNIDAD Y SUS RENDIMIENTOS PROMEDIOS**

<b>RUBROS PRODUCTIVOS</b>	<b>RENDIMIENTOS POR MZ EN QUINTALES</b>
<b>MAIZ</b>	30

**CUADRO RESUMEN**

**PIEDRAS AMARILLAS**

<b>DESCRIPCIÓN EDIFICACIONES</b>	<b>#</b>
<b>VIVIENDAS OCUPADAS</b>	11
<b>VIVIENDAS DESOCUPADAS</b>	4
<b>TOTAL</b>	15
<b>IGLESIAS</b>	1
<b>VIVIENDAS QUE NO DIERON INFORMACION</b>	0
<b>CENTRO COMUNAL</b>	1
<b>ESCUELA (COLEGIO, UNIVERSIDAD)</b>	0
<b>KÍNDER</b>	0
<b>CESAR-CESAMO</b>	0
<b>NEGOCIOS</b>	0
<b>EDIFICIO GUBERNAMENTAL</b>	0
<b>OTRAS</b>	0

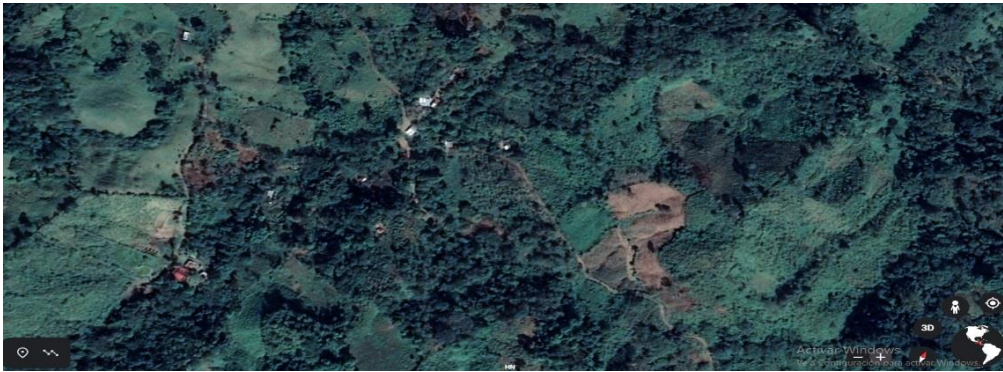
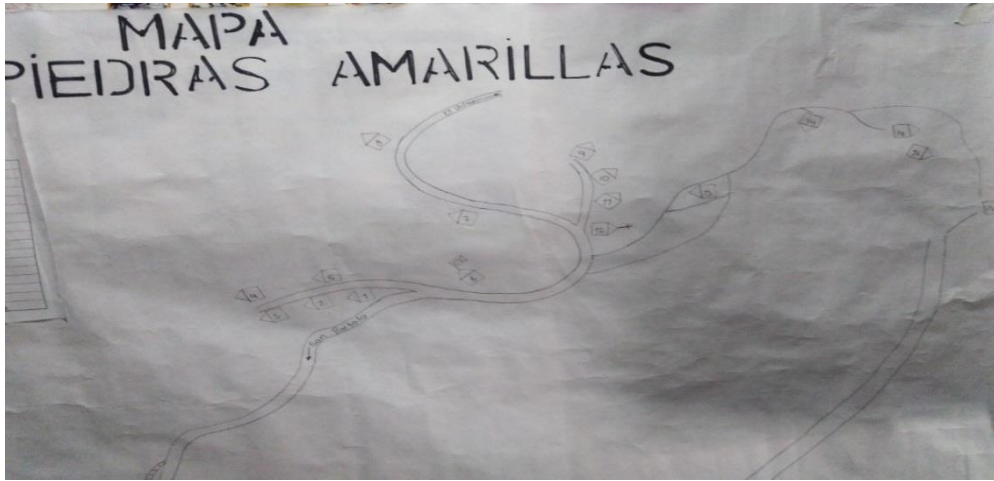

## PIEDRAS AMARILLAS

### MUNICIPALIDAD DE SANTA CRUZ DE YOJOA

#### LISTADO DE CABEZAS DE FAMILIA

#### IDENTIFICACION DE LAS VIVIENDAS: PIEDRAS AMARILLAS

Nº	NOMBRE DE JEFES DE FAMILIA	Nº VIVIENDA
1	GEOVANY RIVERA	1
2	DAVID GOMEZ	2
3	ALMA IRIS GOMEZ	5
4	MARVIN NOE RIVERA	7
5	BRIJIDA RIVERA	8
6	REINA RIVERA	9
7	ISMAEL RIVERA	11
8	NEPTALY RODRIGUEZ	13
9	PEDRO RODRIGUEZ	15
10	GRISELDA RAMOS	16
11	LUIS HERRERA	17

**BOLETAS PARA RECOLECTAR DATOS BÁSICOS DE LA COMUNIDAD**

1. NOMBRE DE COMUNIDAD/EL VOLCAN
2. DISTANCIA EN KMS A LA CABECERA POR CARRETERA PRINCIPAL:12.7 KM
3. TIPO Y SITUACIÓN DE LAS VÍAS DE ACCESO TERRESTRE:

TIPO DE VÍAS DE ACCESO	VÍAS		CONDICIONES		
	SI	NO	BUENA	REGULAR	MALA
PAVIMENTADA		X			
TODO DE TIERRA	X			X	
TIERRA EN VERANO	X				X
PENETRACIÓN	X				X

4. PRESENCIA INSTITUCIONAL EN LA COMUNIDAD: (PÚBLICAS Y PRIVADAS)
  - ✓ ESCUELA ROBERTO PINEDA
  - ✓ KINDER
5. NOMBRES DE TODAS LAS ORGANIZACIONES EXISTENTES EN LA COMUNIDAD
  - ✓ PATRONATO PRO-MEJORAMIENTO
6. INVERSIÓN SOCIAL Y PRODUCTIVA REALIZADA EN LA COMUNIDAD DURANTE

NOMBRE PROYECTO	INVERSIÓN EN MILES DE LEMPIRAS POR SECTOR					
	SALUD	EDUC	SOCIAL	VIAL	PRODUC	TOTAL
	0	0	0	0	0	0

7. INFRAESTRUCTURA SOCIAL EXISTENTE EN LA COMUNIDAD

TIPO	EXISTENCIA		TIPO	EXISTENCIA	
	SI	NO		SI	NO
<b>VIAL:</b>	✓		<b>SALUD:</b>		X
<b>KM DE CARRETERA PRIMARIA</b>	2KM		CESAR		
<b>KM DE CARRETERA SECUNDARIA</b>	1KM		CESAMO		
<b>KM DE CAMINOS DE PENETRACIÓN</b>	1KM		OTROS		
<b>SOCIAL:</b>	✓		<b>EDUCACIÓN:</b>	✓	
<b>HOGAR DE ANCIANOS</b>			CEPEMF		
<b>HOGAR DE NIÑOS</b>			KÍNDER		
<b>CENTROS COMUNALES</b>			ESCUELA PRIMARIA	1	
<b>IGLESIA</b>	1		CENTRO BÁSICO		
<b>PARQUES</b>			COLEGIO DE SECUNDARIA		
<b>CANCHAS DEPORTIVAS</b>			CENTRO DE EDUCACIÓN SUPERIOR		
<b>CENTRO SOCIAL COMUNITARIO</b>			CENTRO DE FORMACIÓN ARTESANAL		
<b>PRODUCTIVA:</b>		X			
<b>SISTEMA DE RIESGO</b>					



<b>CENTRO RURALES DE ALMACENAMIENTO</b>					
<b>SILOS FAMILIARES</b>					

**8. PRINCIPALES RUBROS PRODUCTIVOS DE LA COMUNIDAD Y SUS RENDIMIENTOS PROMEDIOS**

<b>RUBROS PRODUCTIVOS</b>	<b>RENDIMIENTOS POR MZ EN QUINTALES</b>
<b>MAIZ</b>	30
<b>FRIJOLES</b>	25

**CUADRO RESUMEN**

**LA PAZ**

<b>DESCRIPCIÓN EDIFICACIONES</b>	<b>#</b>
<b>VIVIENDAS OCUPADAS</b>	47
<b>VIVIENDAS DESOCUPADAS</b>	9
<b>TOTAL</b>	<b>56</b>
<b>IGLESIAS</b>	1
<b>VIVIENDAS QUE NO DIERON INFORMACION</b>	2
<b>CENTRO COMUNAL</b>	0
<b>ESCUELA (COLEGIO, UNIVERSIDAD)</b>	1
<b>KÍNDER</b>	0
<b>CESAR-CESAMO</b>	0
<b>NEGOCIOS</b>	01
<b>EDIFICIO GUBERNAMENTAL</b>	0

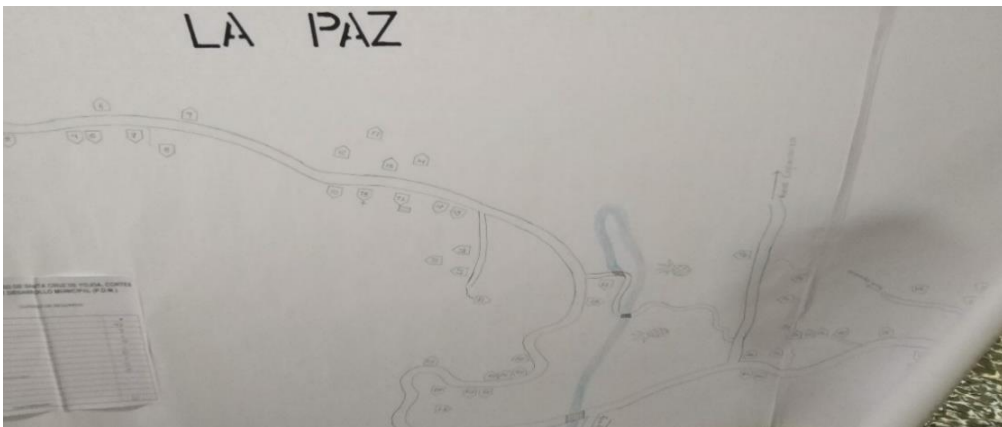

LA PAZ

**MUNICIPALIDAD DE SANTA CRUZ DE YOJOA**

**LISTADO DE CABEZAS DE FAMILIA**

**IDENTIFICACION DE LAS VIVIENDAS: ALDEA LA PAZ**

<b>Nº</b>	<b>NOMBRE DE JEFES DE FAMILIA</b>	<b>Nº VIVIENDA</b>
1	MARIA FUNEZ	1
2	YAKELIN GUEVARA	4
3	DORIS MALDONADO	5
4	MIRIAN CHICAS	6
5	JOEL CHICAS	7
6	SABINO CHICAS	8
7	JOSE EFRAIN FUNEZ	10
8	YESENIA VEGA	11
9	JOSE VASQUEZ AMAYA	12
10	GUADALUPE MARTINEZ	13
11	YONI ALEXANDER	14
12	CARLOS LOPEZ	18
13	BLANCA OSORIO	19
14	SANDRA OSORIO	20
15	MELVIN RAMOS	21
16	LUIS PARADA	22
17	GUSTAVO PERES	23
18	AQUILINA	26
19	RODOLFO SANCHEZ	27
20	BONIFACIO SANCHEZ	28
21	ARMELINDA REYES	29
22	WENDY REYES	30
23	ENEMESIA MATILDE REYES	31
24	PASTORA ISABEL REYES	32
25	ABRAHAN ORELLANA	33
26	FRANCISCO MEJIA REYES	34
27	RAMON AMAYA	35
28	ARNULFO REYES	36
29	DARWIN ORELLANA	37
30	MARIBEL ORELLANA	39
31	ABIDIO ORELLANA	40
32	ISRAEL ORELLANA	41
33	KEVIN	42
34	CARLOS ORELLANA	43
35	JOSE ANGEL SANCHEZ	44
36	FREDI ORELLANA	46
37	AURORA ORELLANA	47
38	REINA MESA ORELLANA	48
39	YENY HERNANDEZ	49

40	MIRNA OSEGUERA	50
41	REJIA LAINEZ	55
42	ROSA MARTINEZ	56
43	LUIS ALEJANDRO MARTINEZ	57
44	WILL GALEAS	58
45	JOSE AGUILAR	59
46	ROGELIO ENAMORADO	60
47	MARTINA CASTELLANO	61

### BOLETAS PARA RECOLECTAR DATOS BÁSICOS DE LA COMUNIDAD

1. NOMBRE DE COMUNIDAD/LA PAZ
2. DISTANCIA EN KMS A LA CABECERA POR CARRETERA  
PRINCIPAL:13.6 KM
3. TIPO Y SITUACIÓN DE LAS VÍAS DE ACCESO TERRESTRE:

VÍAS ACCESO	VÍAS		CONDICIONES		
	SI	NO	BUEN	REGUL	MALA
PAVIMENTADA		X			
TODO TIERRA	X			X	
TIERRA EN VERANO	X				X
PENETRACIÓN	X				X

4. PRESENCIA INSTITUCIONAL EN LA COMUNIDAD: (PÚBLICAS Y PRIVADAS)
  - ✓ ESCUELA JOSE CECILIO DE VALLE
  - ✓ KINDER
5. NOMBRES DE TODAS LAS ORGANIZACIONES EXISTENTES
  - ✓ PATRONATO PRO –MEJORAMIENTO
  - ✓ JUNTA DE AGUA
  - ✓ SOCIEDAD DE PADRES DE FAMILIA
6. INVERSIÓN SOCIAL Y PRODUCTIVA REALIZADA EN LA COMUNIDAD

NOMBRE PROYEC	INVERSIÓN					TOTAL
	SALUD	EDUC	SOCIAL	VIAL	PRODUCTIV	
	0	0	0	0	0	0

7. INFRAESTRUCTURA SOCIAL EXISTENTE EN LA COMUNIDAD

TIPO	EXISTENCIA		TIPO	EXISTENCIA	
	SI	NO		SI	NO
<b>VIAL:</b>	✓		<b>SALUD:</b>		X
<b>KM DE CARRETERA PRIMARIA</b>	2KM		CESAR		
<b>KM DE CARRETERA SECUNDARIA</b>	1KM		CESAMO		
<b>KM DE CAMINOS DE PENETRACIÓN</b>	1KM		OTROS		
<b>SOCIAL:</b>	✓		<b>EDUCACIÓN:</b>	✓	
<b>HOGAR DE ANCIANOS</b>			CEPEMF		
<b>HOGAR DE NIÑOS</b>			KÍNDER		
<b>CENTROS COMUNALES</b>			ESCUELA PRIMARIA	1	
<b>IGLESIA</b>	1		CENTRO BÁSICO		
<b>PARQUES</b>			COLEGIO DE SECUNDARIA		
<b>CANCHAS DEPORTIVAS</b>	1		EDUCACIÓN SUPERIOR		
<b>CENTRO SOCIAL COMUNITARIO</b>			FORMACIÓN ARTESANAL		
<b>PRODUCTIVA:</b>		1			
<b>SISTEMA DE RIESGO</b>					
<b>CENTRO ALMACENAMIENTO</b>					
<b>SILOS FAMILIARES</b>					

#### 8. PRINCIPALES RUBROS PRODUCTIVOS DE LA COMUNIDAD

RUBROS PRODUCTIVOS	RENDIMIENTOS POR MZ EN QUINTALES
<b>MALANGA</b>	250
<b>MAIZ</b>	25
<b>YUCA</b>	200

#### CUADRO RESUMEN

## PICACHITO

DESCRIPCIÓN EDIFICACIONES	#
VIVIENDAS OCUPADAS	40
VIVIENDAS DESOCUPADAS	6
TOTAL	46
IGLESIAS	2
VIVIENDAS QUE NO DIERON INFORMACION	4
CENTRO COMUNAL	0
ESCUELA (COLEGIO, UNIVERSIDAD)	1
KÍNDER	1
CESAR-CESAMO	0
NEGOCIOS	2
EDIFICIO GUBERNAMENTAL	0
OTRAS	3



## LOS PICACHOS

### MUNICIPALIDAD DE SANTA CRUZ DE YOJOA

#### LISTADO DE CABEZAS DE FAMILIA

#### IDENTIFICACION DE LAS VIVIENDAS: ALDEA PICACHOS

Nº	NOMBRE DE JEFES DE FAMILIA	Nº VIVIENDA
1	MARIA SANTOS MORENO	2
2	BEATRIZ MARTINEZ	3
3	ERMENEGILDO MARTINEZ	4
4	JERTRUDEZ MARTINEZ	5
5	FRANCISCO MARTINEZ	6
6	ALBINO ALEJO ROMERO	8
7	DEMETRIA PINEDA ZABALA	10
8	ANTONIO DIAZ	12
9	LAISLAO DIAZ	14
10	ARNULFO GARCIA	15
11	VILMA PERDOMO	16
12	ISABEL PINEDA	17
13	LORENZO PINEDA	18
14	LUIS ALONSO DIAZ	29
15	CARLOS PINEDA	20
16	MAINOR DIAZ	21
17	MAJIN PINEDA	22
18	JOSE RAUL DIAZ	23
19	CRISTOFER GARCIA	26
20	MARTIR ESTEBAN	27
21	JAVIER GUTIERRES	28
22	CARLOS ADONIS ESCOBAR	30
23	FREDI RIVERA RAMOS	31
24	JAIME GUILLEN RIVERA	32
25	ANDRES ENAMORADO	33
26	JOSE ALBERTO RIVERA FUNEZ	34
27	SALOMON GOMEZ AMAYA	36
28	PEDRO FUNEZ AMAYA	37
29	PEDRO FUNEZ ORELLANA	39
30	NARCISO SANDOVAL CHICAS	41
31	LUIS ORELLANA CHAVEZ	42
32	IDALIA ORELLANA	43
33	OLINDA ORELLANA	45
34	ROSA CHAVEZ	46
35	FRANCISCO HERNANDEZ	47
36	ETELVINA ORELLANA	48
37	JULIO MORALES	49
38	RAUL LOPEZ	51

39	JOSE PINEDA	52
40	MANUEL SANCHEZ	53

### BOLETAS PARA RECOLECTAR DATOS BÁSICOS DE LA COMUNIDAD

1. NOMBRE DE COMUNIDAD/PICACHITO
2. DISTANCIA EN KMS A CABECERA POR CARRETERA PRINCIPAL:9.2 KM
3. TIPO Y SITUACIÓN DE LAS VÍAS DE ACCESO TERRESTRE:

TIPO DE VÍAS DE ACCESO	VÍAS		CONDICIONES		
	SI	NO	BUENA	REGULAR	MALA
PAVIMENTADA		X			
TODO DE TIERRA	X			X	
TIERRA EN VERANO	X				X
PENETRACIÓN	X				X

4. PRESENCIA INSTITUCIONAL EN LA COMUNIDAD: (PÚBLICAS Y PRIVADAS)
  - ✓ ESCUELA ROBERTO BOGRAN
  - ✓ KINDER
5. NOMBRES DE TODAS LAS ORGANIZACIONES EXISTENTES EN LA COMUNIDAD
  - ✓ PATRONATO PRO MEJORAMIENTO
  - ✓ SOCIEDAD DE PADRES DE FAMILIA
  - ✓ JUNTA DE AGUA
6. INVERSIÓN SOCIAL Y PRODUCTIVA REALIZADA EN LA COMUNIDAD DURANTE

NOMBRE PROYECTO	INVERSIÓN EN MILES DE LEMPIRAS POR SECTOR					
	SALUD	EDUCN	SOCIAL	VIAL	PRODUC	TOTAL
REPARACION DE CALLES			X			20,000



## 7. INFRAESTRUCTURA SOCIAL EXISTENTE EN LA COMUNIDAD

TIPO	EXISTENCIA		TIPO	EXISTENCIA	
	SI	NO		SI	NO
<b>VIAL:</b>	✓		<b>SALUD:</b>		X
<b>KM DE CARRETERA PRIMARIA</b>	3KM		CESAR		
<b>KM DE CARRETERA SECUNDARIA</b>	1KM		CESAMO		
<b>KM DE CAMINOS DE PENETRACIÓN</b>	1KM		OTROS		
<b>SOCIAL:</b>	✓		<b>EDUCACIÓN:</b>	✓	
<b>HOGAR DE ANCIANOS</b>			CEPEMF		
<b>HOGAR DE NIÑOS</b>			KÍNDER	1	
<b>CENTROS COMUNALES</b>			ESCUELA PRIMARIA	1	
<b>IGLESIA</b>	2		CENTRO BÁSICO		
<b>PARQUES</b>			COLEGIO DE SECUNDARIA		
<b>CANCHAS DEPORTIVAS</b>			EDUCACIÓN SUPERIOR		
<b>CENTRO SOCIAL COMUNITARIO</b>		X	FORMACIÓN ARTESANAL		
<b>PRODUCTIVA:</b>					
<b>SISTEMA DE RIESGO</b>		0			
<b>CENTRO RURALES ALMACENAMIENTO</b>		0	SILOS FAMILIARES	0	

## 8. PRINCIPALES RUBROS PRODUCTIVOS DE LA COMUNIDAD

RUBROS PRODUCTIVOS	RENDIMIENTOS POR MZ EN QUINTALES
<b>MALANGA</b>	44
<b>PIÑA</b>	30,00
<b>MANDARINA</b>	-
<b>YUCA</b>	250

## CUADRO RESUMEN

### AGUA AMARILLA

DESCRIPCIÓN EDIFICACIONES	#
VIVIENDAS OCUPADAS	91
VIVIENDAS DESOCUPADAS	9
TOTAL	100
IGLESIAS	3
VIVIENDAS QUE NO DIERON INFORMACION	15
CENTRO COMUNAL	1
ESCUELA (COLEGIO, UNIVERSIDAD)	1
KÍNDER	1
CESAR-CESAMO	0
NEGOCIOS	8
EDIFICIO GUBERNAMENTAL	0
OTRAS	5

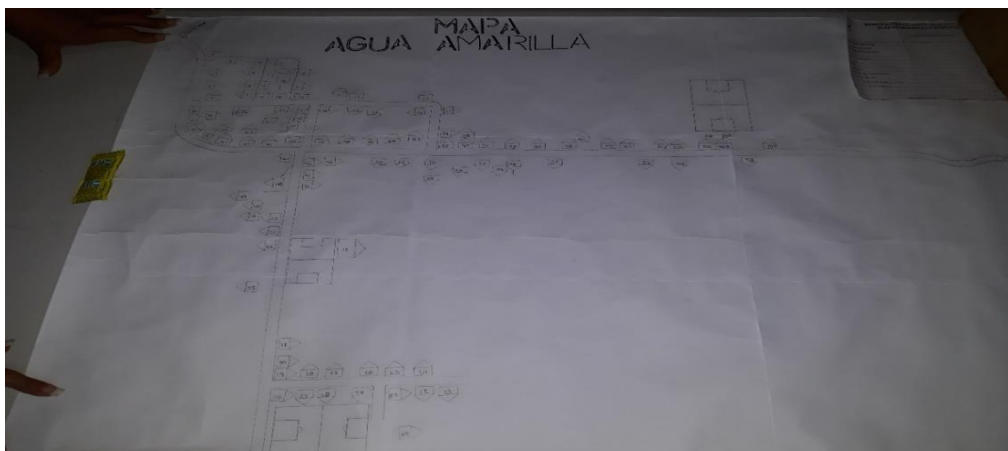

## AGUA AMARILLA

### MUNICIPALIDAD DE SANTA CRUZ DE YOJOA

#### LISTADO DE CABEZAS DE FAMILIA

#### IDENTIFICACION DE LAS VIVIENDAS: AGUA AMARILLA

Nº	NOMBRE DE JEFES DE FAMILIA	Nº VIVIENDA
1	JULIA SANTOS	1
2	FLORINDA ZAVALA	2
3	CELIA MARISOL ZAVALA	3
4	JOSE DE JESUS GIRON	4
5	FLORINDA NOLASCO	5
6	LUCIO MEDINA	6
7	IRIS MARITZA GARCIA	8
8	WILMER BONILLA	9
9	ELMER BALOY	10
10	YULISA GIRON	11
11	WILMER FUNEZ	12
12	ANGEL DANIEL CHICAS	13
13	GLORIA SANTOS	14
14	MANUEL SANTOS ZAVALA	16
15	LUIS AYALA	18
16	ANA JOAQUINA MALDONADO	19
17	ONEYDA ARELY SANTOS	21
18	SANTOS RODRIGUEZ	22
19	ABEL ARRIAGA	23
20	OLVIN RIVERA	24
21	VIRGINIA SANTOS NOLASCO	25
22	EMERITA SANCHEZ	26
23	EVER DANERI CHICAS	27
24	REINA VASQUEZ	28
25	SOLEDAD HERNANDEZ	29
26	MARIA ANA REYES	31
27	GLORIA DOMINGUEZ CARTAJENA	32
28	MARIA DEL ARMEN NOLASCO	33
29	MARIA DEL CARMEN NOLASCO	34
30	JOSE NOEL ARGUETA	35
31	PETRONA ARCHAGA	36
32	NELSON DAVID FUNEZ	38
33	LUIS JAVIER FUNEZ	39
34	MARIO MEDINA	40
35	NEPTALY MORALES	41
36	FLAVIO MEDINA	42

37	DELMIS MARITZA MEDINA	43
38	EUCEBIO ARCHAGA	44
39	LILIAN YAMILETH MORENO	45
40	YAMILETH MEDINA	46
41	NORA MARLEN MEMBREÑO	47
42	LEONILDA SANCHEZ	48
43	FRANCISCA FLORES	49
44	MANUEL SANCHEZ	50
45	MARIA DEL CARMEN SANTOS	51
46	LESVIA VERONICA VASQUEZ	52
47	YONI MEDINA	53
48	YIMMI MEDINA	54
49	MANUEL DE JESUS MEDINA	55
50	OSMIN BONILLA	56
51	JOSE CARLOS OCHOA	57
52	NOE OCHOA	58
53	LUCAS OCHOA RAMOS	60
54	CARMEN LETICIA OCHOA	61
55	MERSON GUTIERREZ	62
56	JOSE BENEDICTO ARCHAGA	63
57	SANTOS NICOLASA RAMOS	64
58	HUMBERTA DIAZ	65
59	SUYAPA MEDINA CASTELLANOS	66
60	RIGOBERTO RAMIREZ	67
61	VIRGILIO OCHOA	68
62	GLENDIA PATRICIA OCHOA	69
63	ANGEL RAUL OCHOA	70
64	ANGELA OCHOA	71
65	JOSE ANTONIO MEJIA	73
66	CONCEPCION FLORES	74
67	WENDY CAROLINA FLORES	75
68	ELIZABETH ZUNIGA	76
69	BERTILIO SANTOS	78
70	MARVIN RIVERA	79
71	KEYDI YANETH MEJIA	80
72	ANTONIO DELCID	81
73	CARLOS YOVANY MEJIA	82
74	JOSE RITO MEDINA	86
75	JAIME RIVERA	87
76	KELVIN LOPEZ	89
77	RUBEN LOPEZ	90
78	MIGUEL VELASQUEZ	91
79	MELVIN HUMBERTO RODRIGUEZ	92
80	WILSON ANTONIO ARCHAGA	93
81	ESPECTACION ENAMORADO	95

82	ADELMO GALVEZ	96
83	ALEX MORENO	97
84	ARIEL RIVERA PERDOMO	98
85	ISRAEL RIVERA	99
86	MARIA ANGELA MADRID	100
87	MELVIN HUMBERTO RODRIGUEZ	101
88	ELVIN MORENO	102
89	YONI MORENO	104
90	BLANCA LIDIA MORENO	105
91	NEPTALY MORENO	108

## BOLETAS PARA RECOLECTAR DATOS BÁSICOS DE LA COMUNIDAD

1. NOMBRE DE COMUNIDAD AGUA AMARILLA
2. DISTANCIA EN KMS A LA CABECERA POR CARRETERA PRINCIPAL:  
18.9KM
3. TIPO Y SITUACIÓN DE LAS VÍAS DE ACCESO TERRESTRE:

TIPO DE VÍAS DE ACCESO	VÍAS		CONDICIONES		
	SI	NO	BUENA	REGULAR	MALA
PAVIMENTADA		X			
TODO DE TIERRA	X			X	
TIERRA EN VERANO	X				X
PENETRACIÓN	X				X

4. PRESENCIA INSTITUCIONAL EN LA COMUNIDAD: (PÚBLICAS Y PRIVADAS)
  - ✓ ESCUELA FROYLAN TURCIOS
  - ✓ KINDER OSCAR RODEZNO
5. NOMBRES DE TODAS LAS ORGANIZACIONES EXISTENTES EN LA COMUNIDAD
  - ✓ PATRONATO PRO-MEJORAMIENTO
  - ✓ JUNTA DE AGUA

✓ EQUIPO DE FUTBOL

✓ IGLESIAS

✓ SOCIEDAD DE PADRES DE FAMILIA

6. INVERSIÓN SOCIAL Y PRODUCTIVA REALIZADA EN LA COMUNIDAD DURANTE

NOMBRE PROYECTO	INVERSIÓN					TOTAL
	SALUD	EDUC	SOCIAL	VIAL	PRODUCTI	
SERCO ESCUELA		X				20,000
BALASTREO DE CALLES			X			25,000
						45,000

7. INFRAESTRUCTURA SOCIAL EXISTENTE EN LA COMUNIDAD

TIPO	EXISTENCIA		TIPO	EXISTENCIA	
	SI	NO		SI	NO
VIAL:	✓		SALUD:		x
KM DE CARRETERA PRIMARIA	1km		CESAR		
KM DE CARRETERA SECUNDARIA	½		CESAMO		
KM DE CAMINOS DE PENETRACIÓN	½		OTROS		
SOCIAL:	✓		EDUCACIÓN:	✓	
HOGAR DE ANCIANOS			CEPEMF		
HOGAR DE NIÑOS			KÍNDER	1	

<b>CENTROS COMUNALES</b>			ESCUELA PRIMARIA	1	
<b>IGLESIA</b>	3		CENTRO BÁSICO		
<b>PARQUES</b>			COLEGIO DE SECUNDARIA		
<b>CANCHAS DEPORTIVAS</b>	1		CENTRO DE EDUCACIÓN SUPERIOR		
<b>CENTRO SOCIAL COMUNITARIO</b>			CENTRO DE FORMACIÓN ARTESANAL		
<b>PRODUCTIVA:</b>		x			
<b>SISTEMA DE RIESGO</b>					
<b>CENTRO RURALES DE ALMACENAMIENTO</b>					
<b>SILOS FAMILIARES</b>					

**8. PRINCIPALES RUBROS PRODUCTIVOS DE LA COMUNIDAD Y SUS RENDIMIENTOS PROMEDIOS**

<b>RUBROS PRODUCTIVOS</b>	<b>RENDIMIENTOS POR MZ EN QUINTALES</b>
<b>CAFÉ</b>	1000
<b>PIÑA</b>	25,000
<b>MAIZ</b>	40
<b>FRIJOL</b>	40
<b>YUCA</b>	100
<b>PLATANO</b>	1600 TALLOS



# Zona 4

## ➤ ZONA 4 ZOOLOGICO

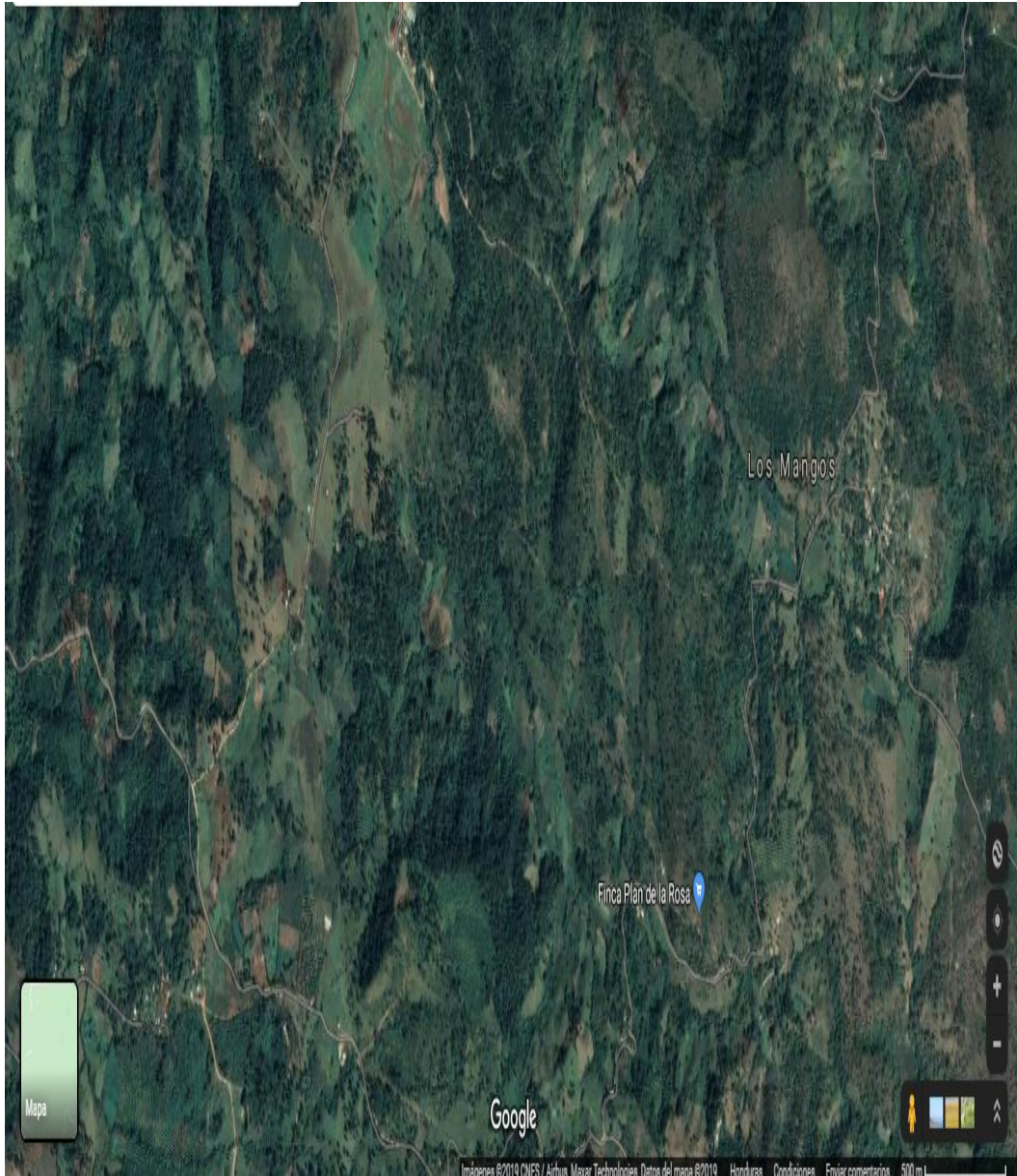



## CUADRO RESUMEN

### SAN ANTONIO

DESCRIPCIÓN EDIFICACIONES	#
VIVIENDAS OCUPADAS	228
VIVIENDAS DESOCUPADAS	45
<b>TOTAL</b>	<b>273</b>
IGLESIAS	6
VIVIENDAS QUE NO DIERON INFORMACION	31
CENTRO COMUNAL	0
ESCUELA (COLEGIO, UNIVERSIDAD)	1
KÍNDER	1
CESAR-CESAMO	0
NEGOCIOS	16
EDIFICIO GUBERNAMENTAL	0
OTRAS	4

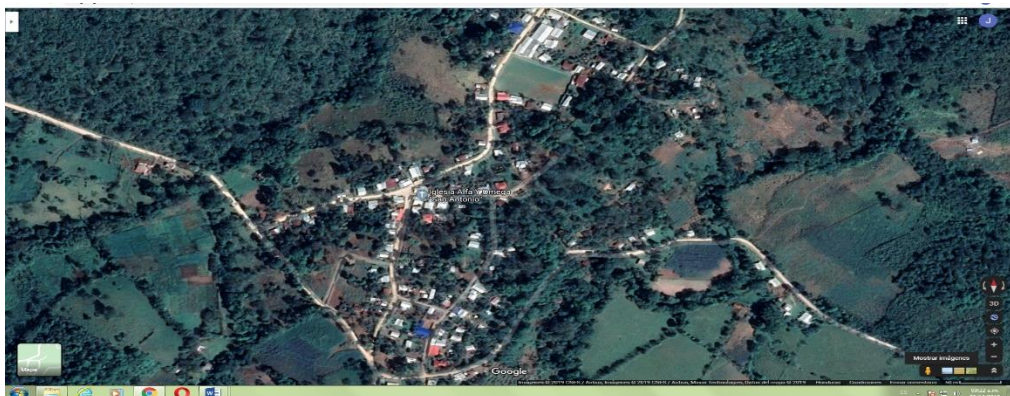
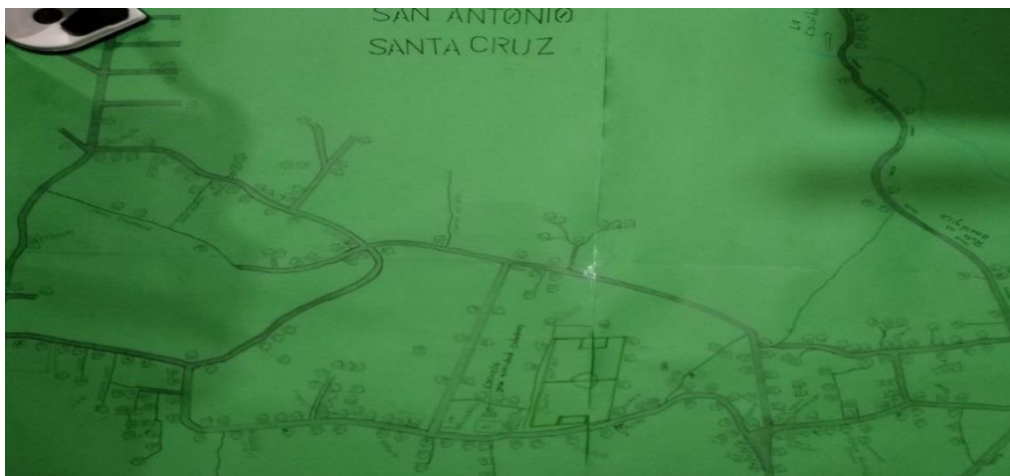

## SAN ANTONIO

### SANTA CRUZ DE YOJOA, CORTES

#### LEVANTAMIENTO DE INDICADORES SOCIOECONOMICOS

#### IDENTIFICACION DE LA VIVIENDA BARRIO/COLONIA: SAN ANTONIO

N.	NOMBRE DE JEFES DE FAMILIA	N° VIVIENDA
1	MARTA	1
2	JUAN ESTEBAN	2
3	MARIA ESPERANZA LOPEZ	3
4	JULIO CESAR MARCIA	4
5	JOSE ROSA	7
6	ALEXANDER HUMBERTO	8
7	SANDRA MARCIA	9
8	SANTOS PERFECTO	10
9	JACOBO MACARIO MESA	11
10	DANIEL MEJIA ESPINOZA	12
11	BAIRON HERNANDEZ	13
12	RIGOBERTO GUTIERREZ	15
13	WALTER SANTIAGO	17
14	ELMER JOSUE HERNANDEZ	19
15	OSCAR VENTURA	20
16	FREDY MEJIA	21
17	SANTIAGO GONZALES	22
18	MARLON CRUZ	23
19	EMERSON IVAN DIAZ	24
20	MARIA MENDOZA	25
21	NELY ZULETA	27
22	CAROLINA AYALA	28
23	MARIA PRELY VASQUEZ	29
24	LINO HERNANDEZ	30
25	MARTINA RIVERA	31
26	VICTORIA MALDONADO	32
27	JOSE SANTOS PEREZ	38
28	RITO LEONARDO PEREZ	39
29	JOSE FRANCISCO INESTROZA	40
30	ANTONIA GARCIA	41
31	SOILA HERNANDEZ	45
32	ANTONIO	46
33	MARIA GUTIERREZ	47
34	TOMAS PADILLA	48
35	LUCIA HERNANDEZ	49
36	CARLOS HUMBERTO RIVERA	50

<b>37</b>	<b>PENDIENTE</b>	<b>51</b>
<b>38</b>	<b>ESTELA</b>	<b>52</b>
<b>39</b>	<b>HERMINIA ORELLANA</b>	<b>53</b>
<b>40</b>	<b>LINDA YOSSELIN ORELLANA</b>	<b>54</b>
<b>41</b>	<b>TEODORA ORELLANA</b>	<b>55</b>
<b>42</b>	<b>ALFONSO PADILLA</b>	<b>56</b>
<b>43</b>	<b>EUCEBIO TURCIO</b>	<b>57</b>
<b>44</b>	<b>FRAN GALDAME</b>	<b>58</b>
<b>45</b>	<b>SAUL ANTONIO MORALES</b>	<b>60</b>
<b>46</b>	<b>NOLVIA ANGELICA PEREZ</b>	<b>61</b>
<b>47</b>	<b>MARTA LIDIA PEREZ</b>	<b>62</b>
<b>48</b>	<b>NESTOR PEREZ GARCIA</b>	<b>63</b>
<b>49</b>	<b>DANIEL DAVID BUESO</b>	<b>64</b>
<b>50</b>	<b>ALBERCIO</b>	<b>65</b>
<b>51</b>	<b>DILMA ORELLANA</b>	<b>66</b>
<b>52</b>	<b>ANA GABRIELA</b>	<b>68</b>
<b>53</b>	<b>JOSE DANILO GARCIA</b>	<b>70</b>
<b>54</b>	<b>IRIS YAMILETH</b>	<b>71</b>
<b>55</b>	<b>ALEJANDRINA ORELLANA</b>	<b>73</b>
<b>56</b>	<b>RICARDO ORELLANA</b>	<b>74</b>
<b>57</b>	<b>RAMIRO ORELLANA</b>	<b>75</b>
<b>58</b>	<b>ERIC SUYAPA ZUNIGA</b>	<b>76</b>
<b>59</b>	<b>REINA</b>	<b>77</b>
<b>60</b>	<b>PENDIENTE</b>	<b>78</b>
<b>61</b>	<b>NO QUISO DAR INFORMACION</b>	<b>79</b>
<b>62</b>	<b>LUIS ALONSO MARTINEZ</b>	<b>80</b>
<b>63</b>	<b>MANUEL DE JESUS RIVERA</b>	<b>81</b>
<b>64</b>	<b>OLGA MARINA FLORES</b>	<b>82</b>
<b>65</b>	<b>LEONIDA MORALES</b>	<b>83</b>
<b>66</b>	<b>NORMA FLORES</b>	<b>84</b>
<b>67</b>	<b>RIGOBERTO MORALES</b>	<b>85</b>
<b>68</b>	<b>GLADIS FLORES</b>	<b>86</b>
<b>69</b>	<b>AMPARO FLORES</b>	<b>87</b>
<b>70</b>	<b>JOSE ADAN ORELLANA</b>	<b>88</b>
<b>71</b>	<b>MARLON PAZ</b>	<b>89</b>
<b>72</b>	<b>NAUN ALVARADO</b>	<b>90</b>
<b>73</b>	<b>MARIA ISABEL HERNANDEZ</b>	<b>91</b>
<b>74</b>	<b>EDGARDO PAZ</b>	<b>92</b>
<b>75</b>	<b>JOSE ISABEL HERNANDEZ</b>	<b>93</b>
<b>76</b>	<b>ILARIO ORELLANA</b>	<b>94</b>
<b>77</b>	<b>WILMER OMAR ORELLANA</b>	<b>95</b>
<b>78</b>	<b>NICOLAS GARCIA</b>	<b>97</b>
<b>79</b>	<b>FREDI LUCIO ORELLANA</b>	<b>98</b>

<b>80</b>	JOSE SANTOS RODRIGUEZ	99
<b>81</b>	EDWIN FERRUFINO	100
<b>82</b>	ARNOL FRANCISCO CASTILLO	101
<b>83</b>	ELMER ORELLANA DIAZ	102
<b>84</b>	DUNIA ORELLANA	103
<b>85</b>	JOSE RAMIRO PEREZ	104
<b>86</b>	MARCO AURELIO PEREZ	105
<b>87</b>	RENAN PADILLA	107
<b>88</b>	TOMAS TURCIO	108
<b>89</b>	OLVIN MORALES	109
<b>90</b>	ANIBAL ANTONIO GARCIA	110
<b>91</b>	JULIO CESAR GARCIA	111
<b>92</b>	OSCAR GOMEZ	112
<b>93</b>	ELVA VILLEDA	113
<b>94</b>	NELSON PADILLA	114
<b>95</b>	MELVIN	115
<b>96</b>	DENIS DAVID MARTINEZ	116
<b>97</b>	PENDIENTE	117
<b>98</b>	MIGUEL	118
<b>99</b>	ELVIN SUBIEL LAINEZ	119
<b>100</b>	ELVA PADILLA	120
<b>101</b>	MARICELA TURCIO	121
<b>102</b>	JOSE DANERI TORRES	122
<b>103</b>	SERGIO DAVID MARTINEZ	123
<b>104</b>	ALEIDA ORELLANA	124
<b>105</b>	MARIA DE LA CRUZ REYES	125
<b>106</b>	JUAN RAMON ORELLANA	126
<b>107</b>	FAUSTO TURCIO	127
<b>108</b>	AGUSTIN	129
<b>109</b>	MARIA DEL CARMEN CASTILLO	130
<b>110</b>	JUAN RAMON PADILLA	131
<b>111</b>	SUYAPA YESSENIA FERNANDEZ	134
<b>112</b>	LILIAN DIAZ	135
<b>113</b>	FRANCISCO CASTILLO	136
<b>114</b>	CALIXTA	137
<b>115</b>	MARIA	138
<b>116</b>	ORBELINA	139
<b>117</b>	JAVIER BARDALES	141
<b>118</b>	KEILI	142
<b>119</b>	SUYAPA CASTELLANO	143
<b>120</b>	GERARDA ALEXI	144
<b>121</b>	CLAUDIA SANTO	145
<b>122</b>	VIDAL VELASQUEZ	146
<b>123</b>	REINA LETICIA GONZALES	147

<b>124</b>	NELI SUYAPA	149
<b>125</b>	KEVIN DANIEL REYES	152
<b>126</b>	ANGEL	153
<b>127</b>	AMILCAR REYES CASTILLO	154
<b>128</b>	CARMEN DANELIA REYES	155
<b>129</b>	EUGENIO MARTINEZ	157
<b>130</b>	JOSE JESUS CANTOR	158
<b>131</b>	HECTOR RUBIO	159
<b>132</b>	CECILIA RAMOS	160
<b>133</b>	JOSE ANGEL LOPEZ	164
<b>134</b>	ALFREDO LOPEZ ARGUETA	165
<b>135</b>	JOSE DONALDO MARTINEZ	166
<b>136</b>	LAZARO MORAN	167
<b>137</b>	MARIA MAGDALENA MARTINEZ	172
<b>138</b>	PEDRO GUZMAN	176
<b>139</b>	ISABEL PADILLA	177
<b>140</b>	PENDIENTE	178
<b>141</b>	JOSUE RAFAEL LEIVA	179
<b>142</b>	JOSE EDILBERTO LEIVA	180
<b>143</b>	WILMER ARTURO REDONDO	182
<b>144</b>	JULIO PADILLA	185
<b>145</b>	MANUEL DE JESUS SANCHEZ	186
<b>146</b>	EDWIN GERARDO DIAZ	187
<b>147</b>	XIOMARA ARIAS SANCHEZ	188
<b>148</b>	ARMANDO SANCHEZ	189
<b>149</b>	MARIO RENE PADILLA	190
<b>150</b>	LISA BUESO	191
<b>151</b>	ALICIA PADILLA	192
<b>152</b>	ANGEL DIAZ	195
<b>153</b>	VICTOR MANUEL PADILLA	197
<b>154</b>	JOSE ROLDAN ALVARADO	199
<b>155</b>	MARIO RENE PADILLA	200
<b>156</b>	WILIAM ALBERTO BONILLA	202
<b>157</b>	PENDIENTE	203
<b>158</b>	FELIX CASTILLO	204
<b>159</b>	SANDRA CASTILLO	205
<b>160</b>	DINIRA CASTILLO	206
<b>161</b>	ESDRAS DE JESUS REYES	207
<b>162</b>	JORGE RIGOBERTO CASTILLO	208
<b>163</b>	LEONEL ARMANDO CASTILLO	209
<b>164</b>	MELISSA SANCHEZ	211
<b>165</b>	JEAN CARLOS	212
<b>166</b>	BRENDA	213
<b>167</b>	MIKAELA	216

<b>168</b>	PENDIENTE	217
<b>169</b>	ANDRES SANCHEZ DELGADO	218
<b>170</b>	VICTORINA SANCHEZ	221
<b>171</b>	RIGOBERTO AGUILERA	222
<b>172</b>	FELIX DIAZ	223
<b>173</b>	JORGE ANTONIO CASTILLO	224
<b>174</b>	KENCY JULISSA SANCHEZ	225
<b>175</b>	DILCIA SENAIDA SANCHEZ	226
<b>176</b>	CONCEPCION DELGADO	227
<b>177</b>	OLIVIA SANCHEZ	228
<b>178</b>	FRANCISCO SANCHEZ	230
<b>179</b>	OLIJIA SANCHEZ	232
<b>180</b>	ADWIN JONATHAN VELASQUEZ	233
<b>181</b>	FAUSTA DELGADO	235
<b>182</b>	FRANKLIN DELGADO	236
<b>183</b>	YESSENIA SANCHEZ	237
<b>184</b>	IDALIA	238
<b>185</b>	PENDIENTE	241
<b>186</b>	GERMAN SANCHEZ	242
<b>187</b>	GLORIA MARTINEZ LOPEZ	243
<b>188</b>	EDULFO PORTILLO	244
<b>189</b>	FAUSTO MARTINEZ	245
<b>190</b>	ANTONIO	246
<b>191</b>	ELSA	247
<b>192</b>	MOISES GARCIA	248
<b>193</b>	DELMÍ	250
<b>194</b>	FELIX DOMINGUEZ	251
<b>195</b>	KEILA YAKELIN SANCHEZ	252
<b>196</b>	RAMON SANCHEZ	255
<b>197</b>	DIMAS LEONEL SANABRIA	256
<b>198</b>	ARGENTINA SANCHEZ	257
<b>199</b>	CARLOS ARGUETA	259
<b>200</b>	MARIA SANTOS	260
<b>201</b>	OMAR QUIROZ	261
<b>202</b>	MARTIN SANCHEZ	263
<b>203</b>	MARIBEL SANABRIA	264
<b>204</b>	EDIS OMAR REYES	265
<b>205</b>	MARIO SANCHEZ	266
<b>206</b>	LIDIA CALDERON	269
<b>207</b>	GLADIS CASTELLANO	270
<b>208</b>	JOSE NARCISO GOMEZ	271
<b>209</b>	MARIA ISABEL PINEDA	274
<b>210</b>	JOSUE IRAEL BONILLA	275
<b>211</b>	JONATHAN VILLEDA REDONDO	276

212	ARMANDO SANCHEZ	277
213	KARLA SANCHEZ	278
214	RAFAEL SANCHEZ	279
215	FRANCISCO GONZALES	280
216	ANDRES TURCIO	282
217	HECTOR DANILO ARIAS	283
218	DANILO ARIAS AGUILAR	284
219	SINDULFO MEDINA	286
220	OLGA MARTINEZ LEIVA	287
221	RENE MARTINEZ LEIVA	289
222	MOISES MATINEZ	292
223	ALDO URRUTIA	293
224	GUADALUPE LEIVA	294
225	ADA	295
226	DORIS ALICIA DIAZ	298
227	DEMECIO DIAZ	299
228	LEONEL DIAZ	300

### Boletas para recolectar datos básicos de la Comunidad

1. Nombre de Comunidad SAN ANTONIO
2. Distancia en kms a la cabecera por carretera principal: 3.2 km
3. Tipo y situación de las vías de acceso terrestre:

Tipo De Vías De Acceso	Vías		Condiciones		
	Si	No	Buena	Regular	Mala
Pavimentada		X			
Todo De Tierra	X			X	
Tierra En Verano		X			
Penetración	X				X

4. Presencia institucional en la comunidad: (públicas y privadas)
  - ✓ ESCUELA JOSE TRINIDAD CABAÑAS
  - ✓ KINDER JOSE TRINIDAD CABAÑAS
5. Nombres de todas las organizaciones existentes en la comunidad
  - ✓ PATRONATO PRO MEJORAMIENTO
  - ✓ JUNTA ADMINISTRADORA DE AGUA
  - ✓ SOCIEDAD DE PADRES
6. Inversión social y productiva realizada en la comunidad durante

Nombre proyecto	Inversión					Total
	Salud	Educación	Social	Vial	Productiva	
<b>REPARACION DE CALLE</b>	0	0	0	200,000	0	200,000
						<b>200,000</b>

### 7. Infraestructura social existente en la comunidad

Tipo	Existencia		Tipo	Existencia	
	Si	No		Si	No
Vial:	X		<b>Salud:</b>		X
<b>Km de carretera primaria</b>	2		CESAR		0
<b>Km de carretera secundaria</b>	4		CESAMO		0
<b>Km de caminos de penetración</b>	3		Otros		0
Social:	X		<b>Educación:</b>	X	
<b>Hogar de ancianos</b>		0	CEPEMF		0
<b>Hogar de niños</b>		0	Kínder	1	
<b>Centros comunales</b>		0	Escuela primaria	1	
<b>Iglesia</b>	6		Centro básico		0
<b>Parques</b>		0	Colegio de Secundaria		0
<b>Canchas deportivas</b>	1		Centro de educación superior		0
<b>Centro social comunitario</b>		0	Centro de formación artesanal		0
Productiva:		X			
<b>Sistema de riesgo</b>		0			
<b>Centro Rurales de almacenamiento</b>		0			
<b>Silos Familiares</b>		0			

### Principales rubros productivos de la comunidad y sus rendimientos

RUBROS PRODUCTIVOS	RENDOMIENTOS POR MZ
NO DEFINIDO	



## CUADRO RESUMEN

### LA ESTRIBANA

DESCRIPCIÓN EDIFICACIONES	#
<b>VIVIENDAS OCUPADAS</b>	43
<b>VIVIENDAS DESOCUPADAS</b>	20
<b>TOTAL</b>	<b>63</b>
<b>IGLESIAS</b>	1
<b>VIVIENDAS QUE NO DIERON INFORMACION</b>	5
<b>CENTRO COMUNAL</b>	0
<b>ESCUELA (COLEGIO, UNIVERSIDAD)</b>	1
<b>KÍNDER</b>	0
<b>CESAR-CESAMO</b>	0
<b>NEGOCIOS</b>	2
<b>EDIFICIO GUBERNAMENTAL</b>	0
<b>OTRAS</b>	8

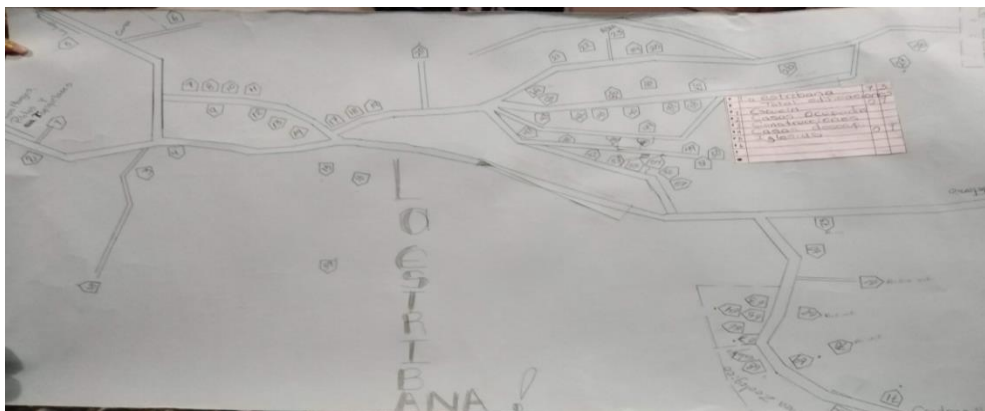

## LA ESTRIBANA

### MUNICIPALIDAD DE SANTA CRUZ DE YOJOA

#### LISTA DE CABEZA DE FAMILIA

#### IDENTIFICACION DE LAS VIVIENDAS, BARRIO/COLONIA: LA ESCRIBANA

N°	NOMBRE DE JEFES DE FAMILIA	N° VIVIEND A
1	CELVIN JOSUE REDONDO	0
2	VICTOR MANUEL	1
3	JOSUE MANUEL	2
4	EDI DARRIEL AGULAR	3
5	CUNDINA CALIDAR	4
6	JOSE HERNANDEZ	5
7	MARIA SUYAPAA	8
8	PAULA FLORES	9
9	NELSON ARGUETA	10
10	JOSE ALEXI SANCHES	11
11	MARIO ANDREA ARGUETA	12
12	DANITO ARGUETA	18
13	GREGORIO MEDINA	19
14	EDWIN SANCHES	21
15	AMBROSIO SANCHES	22
16	RONI JOEL MEDIMA	23
17	JUANITA RAMOS	24
18	ROSA RAMOS	25
19	JUAN RAMON	27
20	JOSE MEDINA	33
21	LEONARDO MEDINA	35
22	JOSE ANTONIO MEDINA	38
23	VICTORIA MEDINA	39
24	MIGUEL ANGEL	41
25	MIGUEL ANGEL MEDINA	42
26	OSCAR MEDINA	45
27	DENIS EDGARDO GARCIA	44
28	ABEL ANTONIO SOSA	45
29	JOSE DE LA PAZ REDONDO	47
30	RIGOBERTO GARCIA	49
31	ELIA GARCIA CABALLERO	50
32	OMAR GARCIA	51
33	CARTA MARIBEL	52
34	JORGE MEDINA ARGUETA	56
35	ENRIQUE RIBERA	57
36	JOSE ARMANDO	65
37	JOSE MARIA ORELLANA	68
38	NOE DEL CID	392



## 7. Infraestructura social existente en la comunidad

Tipo	Existencia		Tipo	Existencia	
	Si	No		Si	No
Vial:	X		<b>Salud:</b>		X
<b>Km de carretera primaria</b>	1		CESAR		0
<b>Km de carretera secundaria</b>	1		CESAMO		0
<b>Km de caminos de penetración</b>		0	Otros		0
Social:	X		<b>Educación:</b>	X	
<b>Hogar de ancianos</b>		0	CEPEMF		0
<b>Hogar de niños</b>		0	Kínder		0
<b>Centros comunales</b>		0	Escuela primaria	1	
<b>Iglesia</b>	1		Centro básico		0
<b>Parques</b>		0	Colegio de Secundaria		0
<b>Canchas deportivas</b>		0	Centro de educación superior		0
<b>Centro social comunitario</b>		0	Centro de formación artesanal		0
Productiva:		X			
<b>Sistema de riesgo</b>		0			
<b>Centro Rurales de almacenamiento</b>		0			
<b>Silos Familiares</b>		0			

## 8. Principales rubros productivos de la comunidad y sus rendimientos promedios

ROBROS PRODUCTIVOS	RENDOMIENTOS POR MZ
<b>MAIZ</b>	10 QUINTALES POR MZ

## CUADRO RESUMEN

### LA LAGUNA DEL JICARO

DESCRIPCIÓN EDIFICACIONES	#
VIVIENDAS OCUPADAS	21
VIVIENDAS DESOCUPADAS	6
<b>TOTAL</b>	<b>27</b>
IGLESIAS	1
VIVIENDAS QUE NO DIERON INFORMACION	1
CENTRO COMUNAL	0
ESCUELA (COLEGIO, UNIVERSIDAD)	1
KINDER	1
CESAR-CESAMO	0
NEGOCIOS	0
EDIFICIO GUBERNAMENTAL	0
OTRAS	3

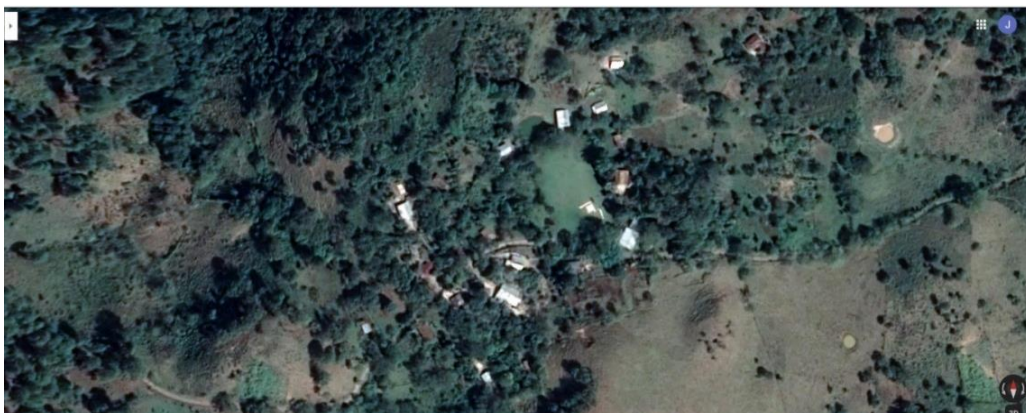
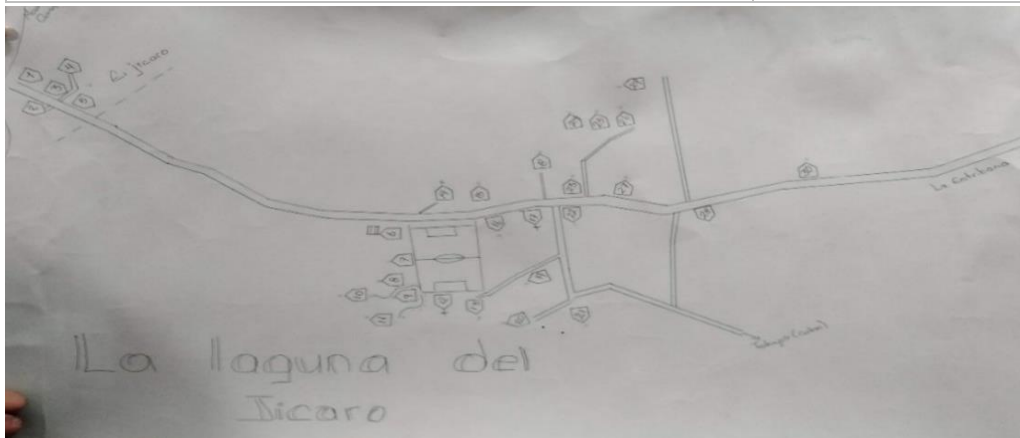

## LAGUNA DEL JICARO

### MUNICIPALIDAD DE SANTA CRUZ DE YOJOA LISTADO DE JEFES DE FAMILIA IDENTIFICACION DE LAS VIVIENDAS: LAGUNA DEL JICARO

N°	NOMBRE DE JEFES DE FAMILIA	N° VIVIENDA
1	JERONIMO HERNANDEZ	1
2	MIGUEL HERNANDEZ EUCEDA	2
3	DANIEL OZEGUERA	3
4	DANILO OZEGUERA	4
5	JOSE SANTOS OZEGUERA	5
6	ADAN FLORES	6
7	ALEJANDREO SOSA PALACIOS	7
8	ALEJANDRO SOSA SANCHEZ	9
9	ARMANDO OZEGUERA	10
10	DIONISIO SOSA	11
11	SIMON ROJAS PALACIO	12
12	GLORIA SOSA	13
13	ALEX MATUTE	15
14	GUMERCINDO SOSA	16
15	WILMER SOSA	18
16	JORGE CECILO SOSA	21
17	AURELIO SOSA PALACIO	23
19	GUADALUPE SOSA	24
20	JUAN PALACIO GUILLEN	27
21	SERGIO REYES	30

#### Boletas para recolectar datos básicos de la Comunidad

1. Nombre de Comunidad LA LAGUNA DEL JICARO
2. Distancia en kms a la cabecera por carretera principal: 12.5 km
3. Tipo y situación de las vías de acceso terrestre:

Tipo De Vías De Acceso	Vías		Condiciones		
	Si	No	Buena	Regular	Mala
Pavimentada		X			
Todo De Tierra	X			X	
Tierra En Verano		X			
Penetración	X			X	

4. Presencia institucional en la comunidad: (públicas y privadas)

✓ ESCUELA

5. Nombres de todas las organizaciones existentes en la comunidad

✓ PATRONATO PRO MEJORAMIENTO

6. Inversión social y productiva realizada en la comunidad durante

Nombre proyecto	Inversión en miles de lempiras por sector					Total
	Salud	Educación	Social	Vial	Productiva	
<b>CERCO DE LA ESCUELA</b>		2000				2000
						<b>2000</b>

7. Infraestructura social existente en la comunidad

Tipo	Existencia		Tipo	Existencia	
	Si	No		Si	No
Vial:	X		<b>Salud:</b>		X
<b>Km de carretera primaria</b>	1		CESAR		0
<b>Km de carretera secundaria</b>	0.5		CESAMO		0
<b>Km de caminos de penetración</b>	0.5		Otros		0

Social:	X		<b>Educación:</b>	X	
<b>Hogar de ancianos</b>		0	CEPEMF		0
<b>Hogar de niños</b>		0	Kínder	1	
<b>Centros comunales</b>		0	Escuela primaria	1	
<b>Iglesia</b>	1		Centro básico		0
<b>Parques</b>		0	Colegio de Secundaria		0
<b>Canchas deportivas</b>	1		Centro de educación superior		0
<b>Centro social comunitario</b>		0	Centro de formación artesanal		0
Productiva:		X			
<b>Sistema de riesgo</b>		0			
<b>Centro Rurales de almacenamiento</b>		0			
<b>Silos Familiares</b>		0			

### 8. Principales rubros productivos de la comunidad y sus rendimientos promedios

<b>RUBROS PRODUCTIVOS</b>	<b>RENDOMIENTOS POR MZ</b>
<b>1. FRIJOL</b>	32 QUINTALES POR MZ
<b>2. MAIZ</b>	40 QUINTALES POR MZ
<b>3. CAFÉ</b>	25 QUINTALES POR MZ
<b>4. CACAO</b>	3 QUINTALES POR MZ



## CUADRO RESUMEN

### LOS MANGOS

DESCRIPCIÓN EDIFICACIONES	#
VIVIENDAS OCUPADAS	59
VIVIENDAS DESOCUPADAS	24
<b>TOTAL</b>	<b>83</b>
IGLESIAS	1
VIVIENDAS QUE NO DIERON INFORMACION	16
CENTRO COMUNAL	0
ESCUELA (COLEGIO, UNIVERSIDAD)	1
KÍNDER	1
CESAR-CESAMO	0
NEGOCIOS	2
EDIFICIO GUBERNAMENTAL	0
OTRAS	0

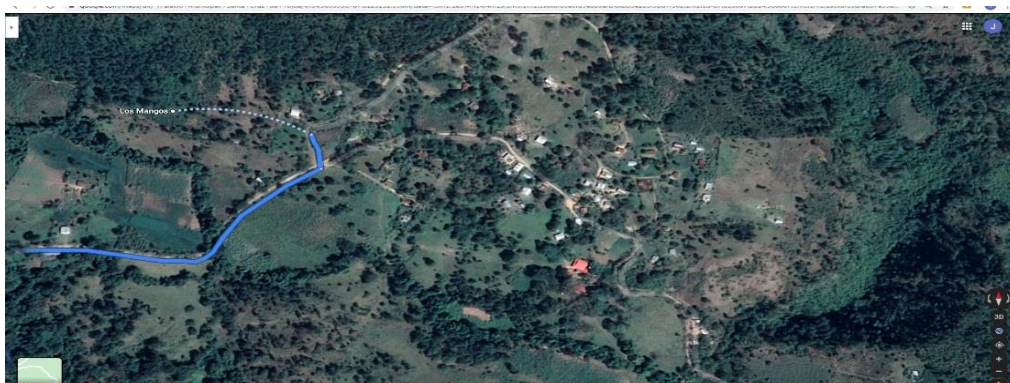

## LOS MANGOS

### MUNICIPALIDAD DE SANTA CRUZ DE YOJOA LISTADO DE JEFES DE FAMILIA IDENTIFICACION DE LAS VIVIENDA LOS MANGOS

N°	NOMBRE DE JEFES DE FAMILIA	N° VIVIENDA
1	MARIA HERMINIA FLORES BUESO	1
2	JORGE ANTONIO FLORES	2
3	ILARIO BARDALES	4
4	SABINO BARDALES	5
5	TEODORIN MATUTE	6
6	EDIN ANTONIO BARDALES	7
7	ANTONIO BARDALES	8
8	TEOFILO MENDEZ	13
9	RAMON ESTRADA	14
10	MAURO MENDEZ	16
11	EDUAR EUCEDA	17
12	MARIO MENDEZ FERNANDEZ	18
13	NICOLAS MENDEZ FERNANDEZ	19
14	LUIS ALONSO URQUIA	20
15	IRMA REYES	25
16	IRIS SELENIA PINEDA	30
17	PEDRO ANTONIO PINEDA	31
18	SANTOS ADELMO PINEDA	32
19	MIGUEL ANGEL FLORES	33
20	JOSE NAHUN RIVERA	34
21	JUAN VASQUEZ	37
22	BRAULIO VASQUEZ	38
23	ERIBERTO HERNANDEZ	39
24	SANTOS RIVERA	40
25	JOSE LUIS REYES	41
26	TULIO ROMERO	42
27	FILADELFO BARDALES	48
28	BRIJIDO RIVERA FLORES	51
29	OSCAR ZELAYA	55
30	RUDY WILIAM BARDALES	57
31	DARWIN ADALI PINEDA	59
32	JOSE DONALDO PINEDA	60
33	JULIA RAMIREZ	62
34	CARLOS ZELAYA RAMIREZ	70
35	VILMA FLORES PINEDA	71
36	NERY ULLOA	72
37	SAUL MENDEZ CHACON	76
38	ONAN CABALLERO	80
39	CANDIDO ULLOA	81



## 7. Infraestructura social existente en la comunidad

Tipo	Existencia		Tipo	Existencia	
	Si	No		Si	No
<b>Vial:</b>	X		<b>Salud:</b>		X
<b>Km de carretera primaria</b>	2		CESAR		0
<b>Km de carretera secundaria</b>	4		CESAMO		0
<b>Km de caminos de penetración</b>	2		Otros		0
<b>Social:</b>	X		<b>Educación:</b>	X	
<b>Hogar de ancianos</b>		0	CEPEMF		0
<b>Hogar de niños</b>		0	Kínder	1	
<b>Centros comunales</b>		0	Escuela primaria	1	
<b>Iglesia</b>	2		Centro básico		0
<b>Parques</b>		0	Colegio de Secundaria		0
<b>Canchas deportivas</b>		0	Centro de educación superior		0
<b>Centro social comunitario</b>		0	Centro de formación artesanal		0
<b>Productiva:</b>		X			
<b>Sistema de riesgo</b>		0			
<b>Centro Rurales de almacenamiento</b>		0			
<b>Silos Familiares</b>		0			

## 8. Principales rubros productivos de la comunidad y sus rendimientos

RUBROS PRODUCTIVOS	RENDOMIENTOS POR MZ
1. MAIZ	30 QUINTALES POR MZ
2. FRIJOL	30 QUINTALES POR MZ

## CUADRO RESUMEN

### PILETAS

DESCRIPCIÓN EDIFICACIONES	#
VIVIENDAS OCUPADAS	24
VIVIENDAS DESOCUPADAS	4
<b>TOTAL</b>	<b>28</b>
IGLESIAS	1
VIVIENDAS QUE NO DIERON INFORMACION	0
CENTRO COMUNAL	0
ESCUELA (COLEGIO, UNIVERSIDAD)	1
KÍNDER	1
CESAR-CESAMO	0
NEGOCIOS	2
EDIFICIO GUBERNAMENTAL	0
OTRAS	0

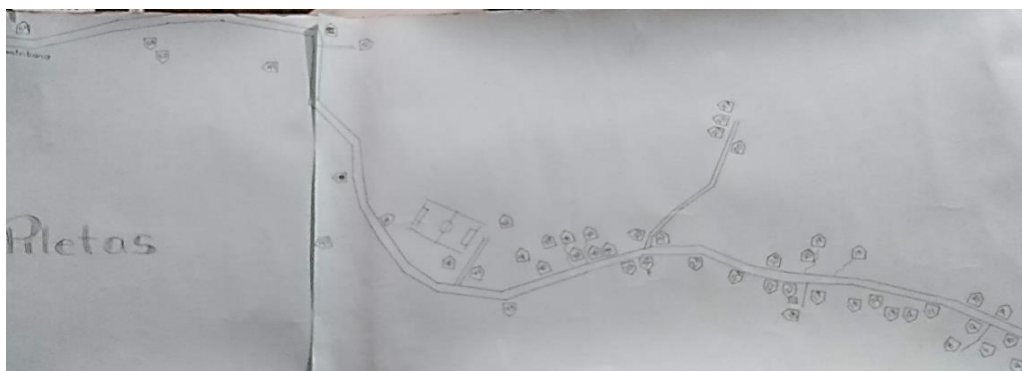

## PILETAS

### MUNICIPALIDAD DE SANTA CRUZ DE YOJOA LISTA DE CABEZA DE FAMILIAS IDENTIFICACION DE LAS VIVIENDAS, BARRIO/COLONIA: PILETA

N°	NOMBRE DE JEFES DE FAMILIA	N° VIVIENDA
1	LIZETH SANCHEZ	1
2	ISABEL SALAYA	2
3	FRANCISCA SANCHES	4
4	REINA SERRANO	5
5	DENIS SANCHES	6
6	ALFREDO SANCHES	6
7	ARMANDO FLORES	7
8	BAUDILIO FLORES	8
9	MARIA CRISTINAA	11
10	MARCIAL SANCHES	12
11	JOSE DE JESUS	15
12	ALEJANDRA SANCHEZ	19
13	ANGEL SANCHEZ	22
14	CRISTINA ALCIDES	23
15	DANIEL SANCHEZ	24
16	JUAN ANDRES SANCHES	25
17	MARTIN SANCHEZ	33
18	JUAN RAMON	36
19	RAMON RIVAS	38
20	JOSE BUESO	39
21	MIGUEL RIVAS	40
22	LUIS	45
23	RIGOBERTO SANCHES	46
24	JOSE FELIPE BUESO	48

#### Boletas para recolectar datos básicos de la Comunidad

1. Nombre de Comunidad. PILETAS
2. Distancia en kms a la cabecera por carretera principal:13.5 km



### 7. Infraestructura social existente en la comunidad

Tipo	Existencia		Tipo	Existencia	
	Si	No		Si	No
<b>Vial:</b>	X		<b>Salud:</b>		X
<b>Km de carretera primaria</b>	1		CESAR		0
<b>Km de carretera secundaria</b>	0.3		CESAMO		0
<b>Km de caminos de penetración</b>		0	Otros		0
<b>Social:</b>	X		<b>Educación:</b>	X	
<b>Hogar de ancianos</b>		0	CEPEMF		0
<b>Hogar de niños</b>		0	Kínder	1	
<b>Centros comunales</b>		0	Escuela primaria	1	
<b>Iglesia</b>	1		Centro básico		0
<b>Parques</b>		0	Colegio de Secundaria		0
<b>Canchas deportivas</b>	1		Centro de educación superior		0
<b>Centro social comunitario</b>		0	Centro de formación artesanal		0
<b>Productiva:</b>		X			
<b>Sistema de riesgo</b>		0			
<b>Centro Rurales de almacenamiento</b>		0			
<b>Silos Familiares</b>		0			

### 8. Principales rubros productivos de la comunidad y sus rendimientos

RUBROS PRODUCTIVOS	RENDIMIENTOS POR MZ
NO DEFINIDO	



## CUADRO RESUMEN

### TAPIQUILARES

DESCRIPCIÓN EDIFICACIONES	#
VIVIENDAS OCUPADAS	18
VIVIENDAS DESOCUPADAS	2
<b>TOTAL</b>	<b>20</b>
IGLESIAS	1
VIVIENDAS QUE NO DIERON INFORMACION	0
CENTRO COMUNAL	0
ESCUELA (COLEGIO, UNIVERSIDAD)	1
KÍNDER	0
CESAR-CESAMO	0
NEGOCIOS	1
EDIFICIO GUBERNAMENTAL	0
OTRAS	6

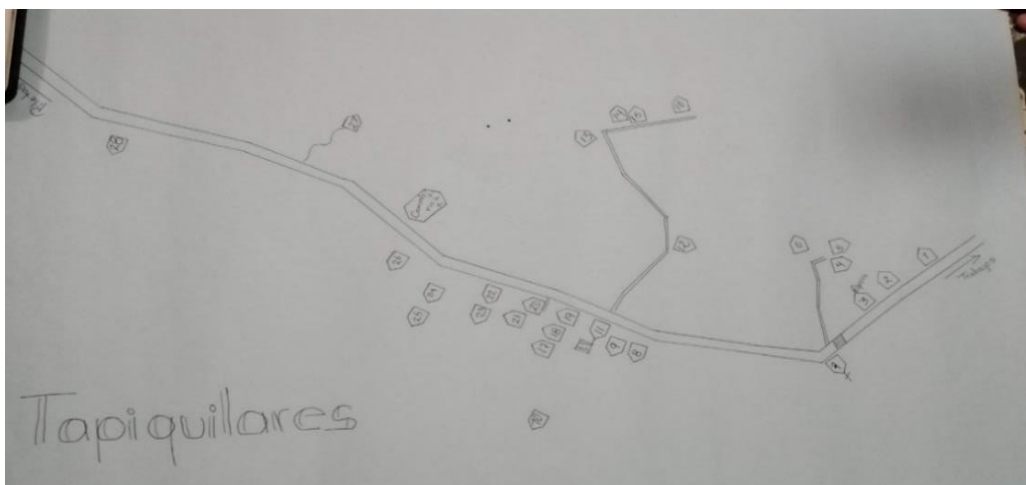

## TAPIQUILARES

### MUNICIPALIDAD DE SANTA CRUZ DE YOJOA LISTADO DE CABEZAS DE FAMILIA IDENTIFICACION DE LAS VIVIENDAS: TAPIQUILARES

Nº	NOMBRE DE JEFES DE FAMILIA	Nº VIVIENDA
1	MILTON EUCEDA	1
2	JOSE VICTORIANO HERNANDEZ	3
3	NICOLAS HERNANDEZ	5
4	JUAN CARLOS FLORES MANDEZ	7
5	MELVIN GREGORIO FLORES MENDEZ	13
6	GREGORIO FLORES FLORES	14
7	MIGUEL ANGEL PINEDA	15
8	MIGUEL ANGEL FLORES	16
9	JOSUE VARLONS FLORES	17
10	MARVIN JOEL MATUTE	19
11	MARIA DE JESUS BUESO	20
12	ABRAHAN ULLOA	22
13	OSCAR RAUL ULLOA	23
14	EBELIO BLADIMIR LARA ALFARO	24
15	MARIA PETRONA BUESO	25
16	OMAR MATUTE	26
17	CARLOS RENE LOZANO	27
18	JUAN ANTONIO BUESO	28

#### Boletas para recolectar datos básicos de la Comunidad

1. Nombre de Comunidad TAPIQUILARES
2. Distancia en kms a la cabecera por carretera principal: 11.2 km
3. Tipo y situación de las vías de acceso terrestre:

Tipo De Vías De Acceso	Vías		Condiciones		
	Si	No	Buena	Regular	Mala
Pavimentada		X			
Todo De Tierra	X			X	
Tierra En Verano		X			
Penetración		X			

4. Presencia institucional en la comunidad: (públicas y privadas)
  - ✓ ESCUELA
5. Nombres de todas las organizaciones existentes en la comunidad
  - ✓ PATRONATO PROMEJORAMIENTO

6. Inversión social y productiva realizada en la comunidad durante

Nombre proyecto	Inversión					Total
	Salud	Educ	Social	Vial	Produc	
0	0	0	0	0	0	0

7. Infraestructura social existente en la comunidad

Tipo	Existencia		Tipo	Existencia	
	Si	No		Si	No
Vial:	X		<b>Salud:</b>		X
<b>Km de carretera primaria</b>	1		CESAR		0
<b>Km de carretera secundaria</b>		0	CESAMO		0
<b>Km de caminos de penetración</b>		0	Otros		0
Social:	X		<b>Educación:</b>	X	
<b>Hogar de ancianos</b>		0	CEPEMF		0
<b>Hogar de niños</b>		0	Kínder		0
<b>Centros comunales</b>		0	Escuela primaria	1	
<b>Iglesia</b>	1		Centro básico		0
<b>Parques</b>		0	Colegio de Secundaria		0
<b>Canchas deportivas</b>		0	Centro de educación superior		0
<b>Centro social comunitario</b>		0	Centro de formación artesanal		0
Productiva:		X			
<b>Sistema de riesgo</b>		0			
<b>Centro Rurales de almacenamiento</b>		0			
<b>Silos Familiares</b>		0			

8. Principales rubros productivos de la comunidad

RUBROS PRODUCTIVOS	RENDOMIENTOS POR MZ
NO DEFINIDO	

## CUADRO RESUMEN

### CORDONCILLOS

DESCRIPCIÓN EDIFICACIONES	#
VIVIENDAS OCUPADAS	71
VIVIENDAS DESOCUPADAS	23
TOTAL	94
IGLESIAS	2
VIVIENDAS QUE NO DIERON INFORMACION	15
CENTRO COMUNAL	0
ESCUELA (COLEGIO, UNIVERSIDAD)	1
KÍNDER	1
CESAR-CESAMO	0
NEGOCIOS	3
EDIFICIO GUBERNAMENTAL	0
OTRAS	11

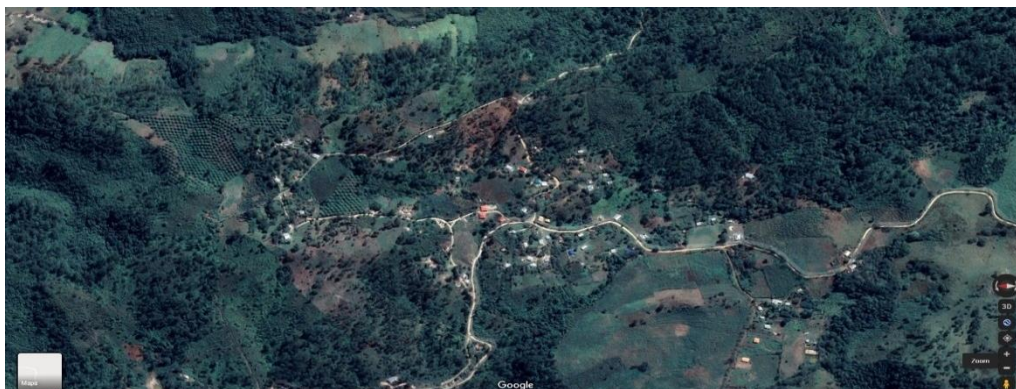
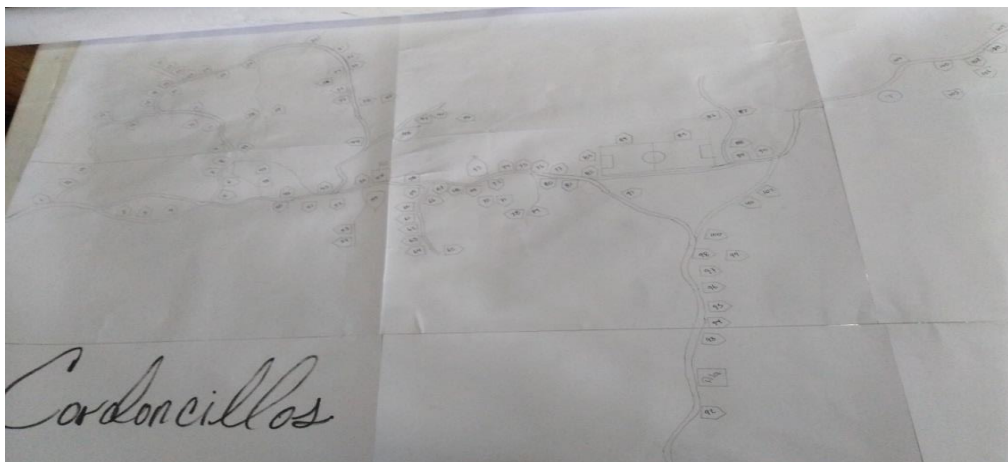

## CORDONCILLOS

### MUNICIPALIDAD DE SANTA CRUZ DE YOJOA LISTADO DE CABEZAS DE FAMILIA IDENTIFICACION DE VIVIENDAS: CORDONCILLO

Nº	NOMBRE DEL JEFE DE FAAMILIA	Nº VIVIEND A
1	KILBER CHAVARRIA	1
2	EDWIN ORLANDO TURCIOS	2
3	FRANCISCO MUNGUIA	5
4	FATIMA VALLA RIVERA	6
5	GLADIS RIVERA	7
6	MODESTA DEICD	9
7	JOSE ARMANDO LEMUZ	10
8	ANGEL BONILLA	12
9	TOMAS MEJIA	13
10	ROSA MEZA	15
11	DIGNA BETI	16
12	KERLIN JOHANA ARGUETA	17
13	DELMI KARINA ARGURTA	18
14	IPOSITO TURCIOS	22
15	PEDRO TURCIOS	23
16	BERNARDA GOMEZ MEDIA	24
17	FRENCISCA DELCID	25
18	MAURO TURCIOS	26
19	ESTEBAN MENDEZ	27
20	MARILU PADELLA ROMERO	30
21	ANTONIA ARGUETA ZAVALA	35
22	LESLI MANZANARES	37
23	ANTONIO MEZA	38
24	JULIA RIVAS	39
25	ADELA ORELLANA	41
26	JOSE JOVANI DIAZ	42
27	PENDIENTE	43
28	JULIEN BONILLA	44
29	AMADEA PARADA	46
30	CASLOR ORELLANA	47
31	BLANCA	48
32	JORGE LEIVA	49
33	WENSE LEIVA	50
34	FIDALELFO BONILLA	51



7. Infraestructura social existente en la comunidad

Tipo	Existencia		Tipo	Existencia	
	Si	No		Si	No
Vial:	X		<b>Salud:</b>		X
<b>Km de carretera primaria</b>	1		CESAR		0
<b>Km de carretera secundaria</b>	0.6		CESAMO		0
<b>Km de caminos de penetración</b>	0.6		Otros		0
Social:	X		<b>Educación:</b>	X	
<b>Hogar de ancianos</b>		0	CEPEMF		0
<b>Hogar de niños</b>		0	Kínder	1	
<b>Centros comunales</b>		0	Escuela primaria	1	
<b>Iglesia</b>	2		Centro básico		0
<b>Parques</b>		0	Colegio de Secundaria		0
<b>Canchas deportivas</b>	1		Centro de educación superior		0
<b>Centro social comunitario</b>		0	Centro de formación artesanal		0
Productiva:		X			
<b>Sistema de riesgo</b>		0			
<b>Centro Rurales de almacenamiento</b>		0			
<b>Silos Familiares</b>		0			

8. Principales rubros productivos de la comunidad y sus rendimientos promedios

RUBROS PRODUCTIVOS	RENDIMIENTOS POR MZ
1.MAIZ	50 QUINTALES POR MZ
2.FRIJOL	30 QUINTALES POR MZ



# Zona 5

## ➤ ZONA 5 CASCO SANTA CRUZ DE YOJOA

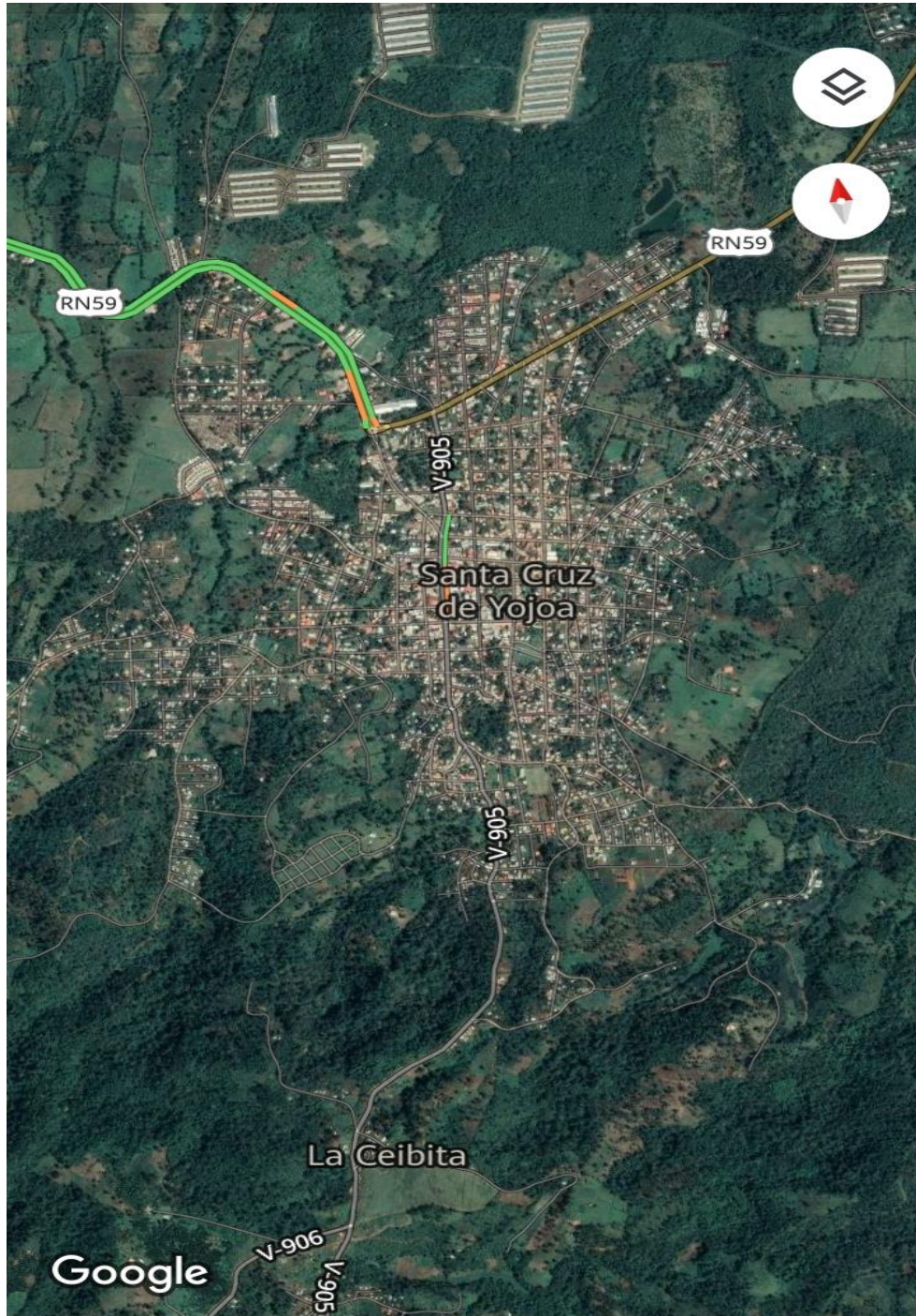



## CUADRO RESUMEN

### COLONIA GREEN BOARD/ CASCO SNT CRZ

DESCRIPCIÓN EDIFICACIONES	#
VIVIENDAS OCUPADAS	40
VIVIENDAS DESOCUPADAS	2
<b>TOTAL</b>	<b>42</b>
IGLESIAS	0
VIVIENDAS QUE NO DIERON INFORMACION	17
CENTRO COMUNAL	0
ESCUELA (COLEGIO, UNIVERSIDAD)	0
KÍNDER	0
CESAR-CESAMO	0
NEGOCIOS	1
EDIFICIO GUBERNAMENTAL	0
OTRAS	2

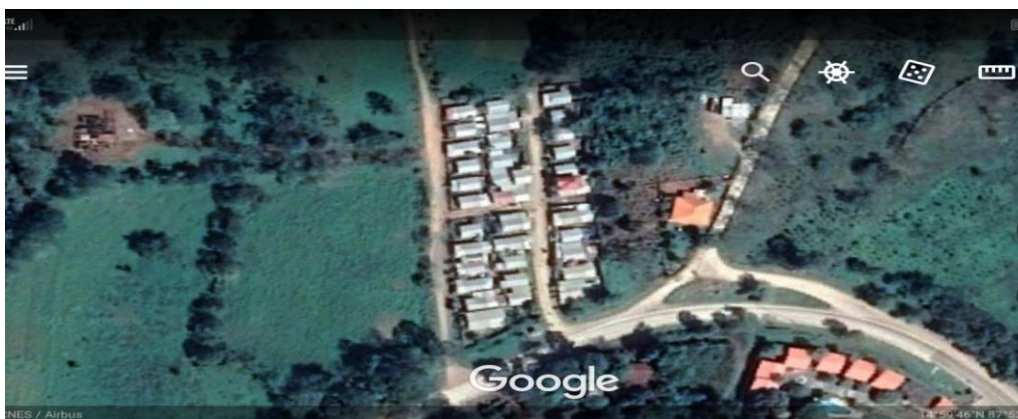
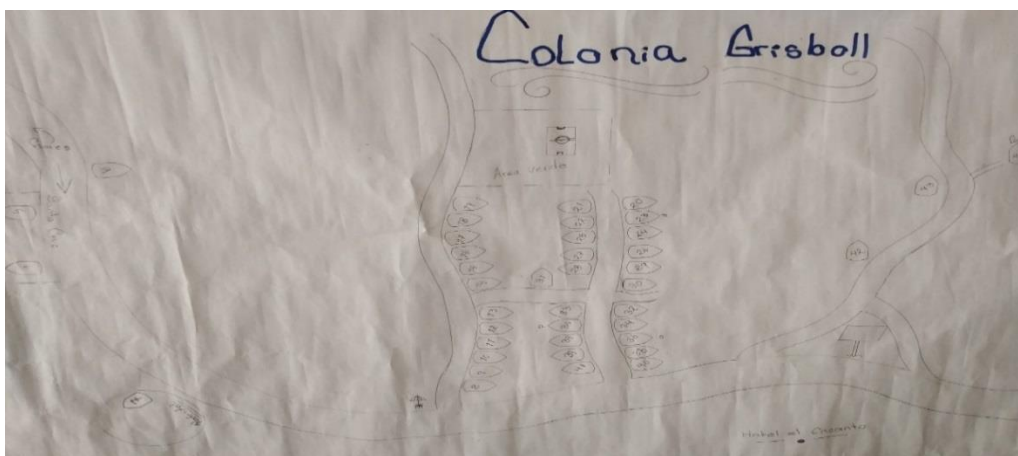

## GREEN BOARE

### MUNICIPALIDAD DE SANTA CRUZ DE YOJOA LISTADOS DE CABEZAS DE FAMILIA IDENTIFICACION DE LAS VIVIENDAS: COLONIA GREEN BOARE

Nº	NOMBRES DE JEFE DE FAMILIA	Nº VIVIENDA
1	PENDIENTE	1
2	PENDIENTE	2
3	PENDIENTE	3
4	ROBERTO PINEDA	4
5	ROBERTO PINEDA	5
6	ROBERTO PINEDA	6
7	PENDIENTE	7
8	ELIO ROMAN REYES	9
9	SANTO SOCORRO	10
10	ELEJANDRO	11
11	ADRIEL SANCHEZ	12
12	MARIA SANCHEZ	13
13	JOSE MARTIN PADILLA	14
14	DAVID SANTO PADILLA	15
15	JERALD LUNDI	16
16	ELVIS QUEZADA	17
17	JOSE GONZALES	18
18	EDUAR MELENDEZ	19
19	GLORIA RECARTE	20
20	SONIA VELASQUEZ	21
21	EVELIA ARGUETA	22
22	ALAN AROSTERIN	23
23	JAVIER FERNANDEZ	24
24	MELITO GARCIA	25
25	CARLO SUAZO	26
26	ALLAN CASTELLANO	28
27	ADRIAN ZIRUA	29
28	MINDA PROFESORA	30

29	JOEL CARRANZA	31
30	JOSE DE LA PAZ	32
31	JAVIER JOSE CASTELLANO	33
32	EDWIN BUESO	34
33	JOSELIN	35
34	REINA BONILLA	36
35	WILSON ENAMORADO	37
36	OSIRIS MARTINEZ	38
37	EVA RODESNO	39
38	ELDA RIVAS	40
39	ONACI	41
40	ADAN LOPEZ	42
41	CARLOS ANDINO	43

**Boletas para recolectar datos básicos de la Comunidad**

1. Nombre de Comunidad COLONIA GREEN BOARD
2. Distancia en kms a la cabecera por carretera principal:2.2 km
3. Tipo y situación de las vías de acceso terrestre:

Tipo De Vías De Acceso	Vías		Condiciones		
	Si	No	Buena	Regular	Mala
<b>Pavimentada</b>	X		X		
<b>Todo De Tierra</b>	X			X	
<b>Tierra En Verano</b>		X			
<b>Penetración</b>		X			

4. Presencia institucional en la comunidad: (públicas y privadas)
  - ✓ NINGUNA
5. Nombres de todas las organizaciones existentes en la comunidad
  - ✓ PATRONATO PROMEJORAMIENTO
6. Inversión social y productiva realizada en la comunidad durante

Nombre proyecto	Inversión					Total
	Salud	Educación	Social	Vial	Productiva	
<b>0</b>	0	0	0	0	0	0

7. Infraestructura social existente en la comunidad

Tipo	Existencia		Tipo	Existencia	
	Si	No		Si	No
Vial:	X		<b>Salud:</b>		X
<b>Km de carretera primaria</b>	1		CESAR		0
<b>Km de carretera secundaria</b>	0.4		CESAMO		0
<b>Km de caminos de penetración</b>		0	Otros		0
Social:		X	<b>Educación:</b>		X
<b>Hogar de ancianos</b>		0	CEPEMF		0
<b>Hogar de niños</b>		0	Kínder		0
<b>Centros comunales</b>		0	Escuela primaria		0
<b>Iglesia</b>		0	Centro básico		0
<b>Parques</b>		0	Colegio de Secundaria		0
<b>Canchas deportivas</b>		0	Centro de educación superior		0
<b>Centro social comunitario</b>		0	Centro de formación artesanal		0
Productiva:		X			
<b>Sistema de riesgo</b>		0			
<b>Centro Rurales de almacenamiento</b>		0			
<b>Silos Familiares</b>		0			

8. Principales rubros productivos de la comunidad y sus rendimientos promedios

RUBROS PRODUCTIVOS	RENDIMIENTOS POR MZ
NO DEFINIDO	

## CUADRO RESUMEN

### BARRIO EL CENTRO/ CASCO SNT CRZ

DESCRIPCIÓN EDIFICACIONES	#
VIVIENDAS OCUPADAS	99
VIVIENDAS DESOCUPADAS	121
<b>TOTAL</b>	<b>220</b>
IGLESIAS	3
VIVIENDAS QUE NO DIERON INFORMACION	44
CENTRO COMUNAL	1
ESCUELA (COLEGIO, UNIVERSIDAD)	2
KÍNDER	0
CESAR-CESAMO	2
NEGOCIOS	394
EDIFICIO GUBERNAMENTAL	14
OTRAS	6

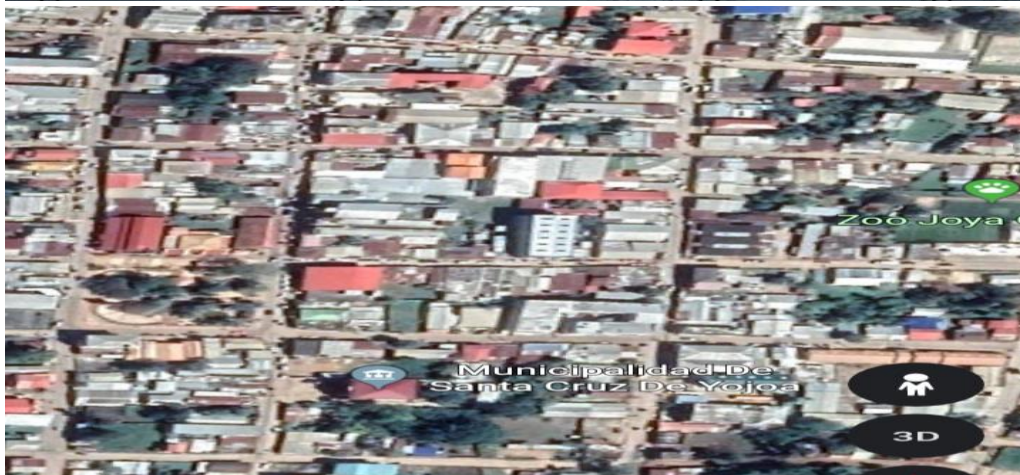

**BARRIO EL CENTRO**  
**MUNICIPALIDAD DE SANTA CRUZ DE YOJOA**  
**LISTADO DE CABEZAS DE FAMILIA**  
**IDENTIFICACION DE LAS VIVIENDAS: BARRIO EL CENTRO/ STC**

<b>Nº</b>	<b>NOMBRE DE JEFES DE FAMILIA</b>	<b>Nº DE VIVIENDA</b>
1	REINA ZEPEDA	04
2	JORGE ZAVALA	05
3	JOSE LAZARO ROMERO	06
4	MARCO ANTONIO MURILLO	07
5	ORBELINA ALBERTO	22
6	MARLON REYES	23
7	FELIPE JIMENEZ	25
8	LINDA SABILLON	29
9	EVELIN BANEGAS	32
10	MARIA DEL CARMEN MORAN	44
11	MARIA DEL CARMEN MORAN	45
12	FERAR RAMIRO TORO	46
13	CARLOS SABILLON	103
14	ALBERTO URBINA	117
15	ROSA DILIA ACOSTA	125
16	DANIEL MARTINEZ	129
17	ADALI FIGUEROA	139
18	JENY FIGUEROA	140
19	ARNULFO FIGUEROA	142
20	OSCAR LEMUS	156
21	CESAR AUGUSTO ESCOBAR	158
22	CARLOS SUAZO	159
23	OSCAR LOPEZ	164
24	ELIO PINEDA	194
25	JOSE ELIAS ORELLANA	272
26	ARMANDO MOLINA	301
27	RENE CRANIONITIS	343
28	ROSA DEL CARMEN GUEVARA	380
29	NILDA YESENIA PINEDA	381
30	JOSE ERNESTO CASTELLANO	383
31	JOSE SAUL MEJIA	386
32	SANDY ISABELA MEJIA	387
33	JUAN JESUS MADRID	388
34	OLIVIA MADRID	390
35	RIGO MIRANDA	391

36	HERNAN ZEPEDA	406
37	CAMILO CASTELLANOS	407
38	GERMAN ZELAYA	413
39	ANTONIO CASTRO	420
40	JUAN CHACON	422
41	MARIA YANEZ	423
42	OLGA BETANIA DELGADO	425
43	CAS PAROQUIA	433
44	ALEJANDRO RIVERA	434
45	CLAUDIA PINEDA	447
46	FREDISVINDA OVIEDO	455
47	LUIS EDUARDO MEJIA	473
48	NORMA FUENTES FAJARDO	488
49	JAVIER RIVERA	489
50	CARMEN ORELLANA	503
51	CARMEN ORELLANA	504
52	RIGO RAMIREZ	511

### Boletas para recolectar datos básicos de la Comunidad

1. Nombre de Comunidad BARRIO EL CENTRO/ CASCO SNT CRZ
2. Distancia en kms a la cabecera por carretera principal: -- km
3. Tipo y situación de las vías de acceso terrestre:

Tipo De Vías De Acceso	Vías		Condiciones		
	Si	No	Buena	Regular	Mala
Pavimentada	X		X		
Todo De Tierra		X			
Tierra En Verano		X			
Penetración		X			

4. Presencia institucional en la comunidad: (públicas y privadas)
  - ✓ ESCUELA JOHN F. KENNEDY
  - ✓ ESCUELA HOLY SPIRYT BILINGÜE
  - ✓ PALACIO MUNICIPAL
5. Nombres de todas las organizaciones existentes en la comunidad
  - ✓ PATRONATO PRO MEJORAMIENTO

6. Inversión social y productiva realizada en la comunidad durante

Nombre proyecto	Inversión					Total
	Salud	Educacn	Social	Vial	Prod	
PLAZA RECREACIÓN DE NIÑOS Y JÓVENES			---			----
REPARACION DE CALLE PRINCIPAL				----		----
REMODELACION DE PALACIO MUNICIPAL			25,981.26			25,981.26
AMPLIACION Y REMODELACION DE CLINICA JUAN PABLO II	142,287					142,287
AMPLIACION DE AULAS PARA ESCUELA NOCTURNA		280,220				280,220
REMODELACION DE ESCUELA NOCTURNA		121,179.14				121,179.14
ACONDICIONAMIE NTO DE CASA DE LA CULTURA PARA ATENCION DE CASOS DE DENGUE	115,103.33					115,103.33
REMODELACION DE CENTRO CIVICO			94,980			94,980
REMODELACION DE LA IGLESIA CATOLICA			74,125.25			74,125.25
<b>TOTAL</b>						<b>853,875.98</b>



7. Infraestructura social existente en la comunidad

Tipo	Existencia		Tipo	Existencia	
	Si	No		Si	No
Vial:	X		<b>Salud:</b>		X
<b>Km de carretera primaria</b>	0.6		CESAR		0
<b>Km de carretera secundaria</b>	4.2		CESAMO		0
<b>Km de caminos de penetración</b>		0	Otros		0
Social:			<b>Educación:</b>	X	
<b>Hogar de ancianos</b>		0	CEPEMF		0
<b>Hogar de niños</b>		0	-	1	
<b>Centros comunales</b>		0	Escuela primaria	1	
<b>Iglesia</b>	1		Centro básico		0
<b>Parques</b>		0	Colegio de Secundaria		0
<b>Canchas deportivas</b>	1		Centro de educación superior		0
<b>Centro social comunitario</b>		0	Centro de formación artesanal		0
Productiva:		X			
<b>Sistema de riesgo</b>		0			
<b>Centro Rurales de almacenamiento</b>		0			
<b>Silos Familiares</b>		0			

8. Principales rubros productivos de la comunidad y sus rendimientos

RUBROS PRODUCTIVOS	RENDIMIENTOS POR MZ
<b>1. COMERCIO</b>	-----

## CUADRO RESUMEN

### BARRIO LAS GLORIAS

DESCRIPCIÓN EDIFICACIONES	#
VIVIENDAS OCUPADAS	223
VIVIENDAS DESOCUPADAS	100
<b>TOTAL</b>	<b>323</b>
IGLESIAS	2
VIVIENDAS QUE NO DIERON INFORMACION	68
CENTRO COMUNAL	0
ESCUELA (COLEGIO, UNIVERSIDAD)	3
KÍNDER	2
CESAR-CESAMO	0
NEGOCIOS	23
EDIFICIO GUBERNAMENTAL	2
OTRAS	5

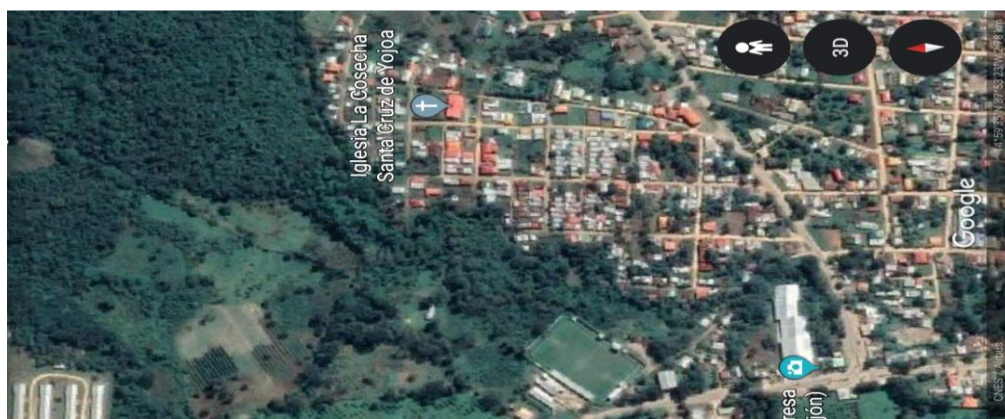
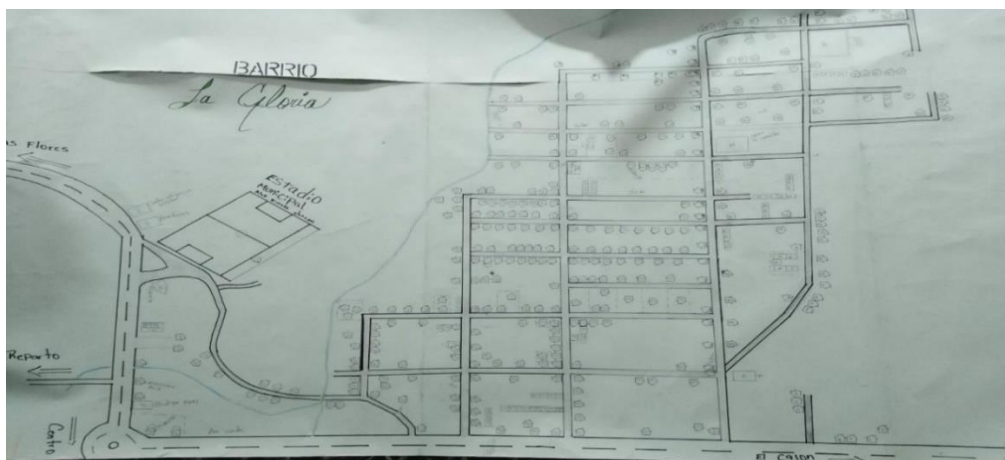

## B.LAS GLORIAS

### MUNICIPALIDAD DE SANTA CRUZ DE YOJOA LISTADO DE JEFES DE CABEZA DE FAMILIA IDENTIFICACIÓN DE LAS VIVIENDAS: BARRIO LAS GLORIAS

Nº	NOMBRE DE JEFES DE FAMILIA	Nº DE VIVIENDA
1	MIGUEL PINEDA	02
2	ONEIDA FLORES	09
3	VILI EDGARDO MONTOYA	15
4	JAVIER ZEPEDA	16
5	MOISES CABALLERO	17
6	JOSE LUIS EUCEDA	19
7	AMANDA CRUZ	20
8	CARMEN DALILA	21
9	DALILA VALLADARES	23
10	ANGELA URBINA	27
11	ELSA PADILLA	30
12	MARCELO GARCIA	32
13	MELVIN GRANADOS	33
14	XIOMARA RAMIREZ	36
15	MARCELO MENBREÑO	37
16	NICOLAZA	39
17	CESAR DAVID TURCIOS	43
18	MARVIN RODRIGUEZ	49
19	SAYDA PATRICIA	50
20	CARMEN SUYAPA	51
21	MARIO GOMEZ	55
22	JOSE LUIS CARPIO	57
23	VICENTE	61
24	CARLOS REYES	62
25	ROSALINDA GRANADOS	63
26	DELMIS FIGUEROA	66
27	MANUEL ESTEBAN	68
28	MIGUEL MARADIAGA	69
29	MARIA ARGUETA CASTELLANO	70
30	GUSTAVO ADOLFO LOPEZ	72
31	ERMOGENES ARITA DIAZ	74
32	LUCAS LOPEZ	78
33	FILOMENA CARBAJAL	79
34	SANTO PERDOMO	80
35	BRENDA CECILIA MARQUEZ	92
36	JUAN PADILLA	96
37	EDITA IZAGUIRRE	100

38	HERY OMAR CABALLERO	103
39	GLORIA RAMONA BANEGAS	106
40	JUAN RAMON CRUZ	108
41	AIDA VELASQUEZ	120
42	JUAN ANTONIO GUERRERO	128
43	DORA GOMEZ	131
44	CARLOS GOMEZ	132
45	YOBANI CANALES	133
46	JUANA PATRICIA HERNANDEZ	134
47	ELSIRA GOMEZ	135
48	LAZARO ENRIQUE VIDAL	138
49	ALICIA BANEGAS	139
50	MARINA MILLA	140
51	JOSE JAVIER PAZ	141
52	NORA MENDOZA	144
53	EDWIN ROBERTO ENAMORADO	147
54	NAUN BELLOSA	153
55	CATALINA GUARDADO	154
56	HEYDI SULAY SANCHEZ	164
57	MARTHA GARCIA	175
58	SANTIAGO ANDRADES	184
59	JUANA GUILLEN	185
60	NOHELIA CONTRERA	188
61	MARLENY TAVORA	199
62	MARIA NIEVES CALIX	202
63	AMALIA VICTORIA ROMERO	204
64	LUIS ALONZO ORELLANA	206
65	PORFERIO MEJIA	207
66	ADAN CANALES	208
67	ANGEL CALIX FLORES	209
68	ELOISA MORALES	210
69	ANA GABRIELA MIRANDA	211
70	DORIS PADILLA	212
71	YENI GREGORIA	214
72	JOSE MANUEL CRUZ	217
73	JUAN ANGEL DIAZ	222
74	CARLOS ROBERTO BALDES	223
75	RICARDO ALVARADO	224
76	CLAUDIO ORELLANA	227
77	MARVI ZAVALA	228
78	ANGEL RAMOS	230
79	JEOVANY VELASQUEZ	231
80	MARIA LUISA VASQUEZ	232
81	WILMER CABALLERO	236
82	MARCO ANTONIO MEJIA	239
83	PRICILA ROMERO	249
84	AGUSTIN LOPEZ	251

<b>85</b>	JESUS ESCOTO	252
<b>86</b>	DELIA XIOMARA VALLADARES	253
<b>87</b>	JONY AEXANDER VALLADARES	254
<b>88</b>	MARIA ESTELA SUDISCO	255
<b>89</b>	MARTHA ROMERO	256
<b>90</b>	PEDRO CASTRO	259
<b>91</b>	MARIA REINA AMAYA	260
<b>92</b>	ALBA MEJIA	261
<b>93</b>	JOSE FRANCISCO COLINDRES	263
<b>94</b>	DANIA PERDOMO	269
<b>95</b>	DANELIA MUÑOZ	279
<b>96</b>	CLEMENTINA MUÑOZ	280
<b>97</b>	MARIA PERDOMO	286
<b>98</b>	YOLANI GUZMAN	287
<b>99</b>	CLAUDIA FLORES	291
<b>100</b>	JOSE FRANCISCO MENDOZA	293
<b>101</b>	JOSE ANTONIO ZAVALA	298
<b>102</b>	JOSE MANUEL LOPEZ	301
<b>103</b>	BERNARDO CASTRO	302
<b>104</b>	CARMEN ONDINA ORTIZ	305
<b>105</b>	BLANCA NORMA PADILLA	306
<b>106</b>	KENSI PADILLA	307
<b>107</b>	ELVIN ZAVALA	308
<b>108</b>	MARIA SANTANA MARTINEZ	309
<b>109</b>	MARCO ANTONIO MEDINA	312
<b>110</b>	JUAN OMAR AREBALO	317
<b>111</b>	ELOIZA TURCIO	318
<b>112</b>	ARIEL REYES	319
<b>113</b>	MARIA TERESA PINEDA	321
<b>114</b>	ISMAEL BENTURA HERNANDEZ	326
<b>115</b>	RENE AMILCAR ENAMORADO	327
<b>116</b>	ADALICIA REYES	334
<b>117</b>	ANIBAL RIBAS	338
<b>118</b>	LUIS ALONZO PADILLA	339
<b>119</b>	REINA DINORA HERNANDEZ	343
<b>120</b>	MELVIN FERNANDEZ ESCOTO	344
<b>121</b>	MARIA ELENA PINEDA	346
<b>122</b>	BRAULIO RAMIREZ	347
<b>123</b>	GLADIS AMPARO	348
<b>124</b>	WENDY PERDOMO	350
<b>125</b>	PEDRO PALACIO	351
<b>126</b>	MARIA CACERES	352
<b>127</b>	JOSE ANTONIO MARADIAGA	354
<b>128</b>	MARIA NARCISA IRAETA	355
<b>129</b>	HERMINIA ELIZABETH MEDINA	357

<b>130</b>	WILMER MISAEL CASTRO	358
<b>131</b>	JOSE ANIBAL VELASQUEZ	359
<b>132</b>	JILBERTO CASTRO	360
<b>133</b>	CARLOS LAGOS	399
<b>134</b>	ROBERTO ANTONIO	401
<b>135</b>	KEVIN SANTOS	403
<b>136</b>	MARGARITA ZUNIGA	406
<b>137</b>	ANGEL GUSTAVO FLORES	409
<b>138</b>	MANUEL FLORES GOMEZ	411
<b>139</b>	ERLINDA FERNANDEZ	412
<b>140</b>	IRIS CORRALES	417

### **Boletas para recolectar datos básicos de la Comunidad**

1. Nombre de Comunidad BARRIO LAS GLORIAS
2. Distancia en kms a la cabecera por carretera principal: 0.050 km
3. Tipo y situación de las vías de acceso terrestre:

<b>Tipo De Vías De Acceso</b>	<b>Vías</b>		<b>Condiciones</b>		
	Si	No	Buena	Regular	Mala
<b>Pavimentada</b>	X		X		
<b>Todo De Tierra</b>	X			X	
<b>Tierra En Verano</b>		X			
<b>Penetración</b>		X			

#### 4. Presencia institucional en la comunidad: (públicas y privadas)

- ✓ ESCUELA Y KINDER NEW FUTURE BILINGÜE SCHOOL
- ✓ KINDER MARLON BREVE

#### 5. Nombres de todas las organizaciones existentes en la comunidad

- ✓ PATRONATO PRO MEJORAMIENTO
- ✓ JUNTA ADMINISTRADORA DE AGUA

6. Inversión social y productiva realizada en la comunidad durante

Nombre proyecto	Inversión en miles de lempiras por sector					Total
	Sald	Educ	Social	Vial	Prodcv	
REPARACION CALLE SECNDA				---		----
PERFORACION DE POZO			368,000			368,000
REPARACION DE CIPIE		197,797				197,797
ALUMBRADO DE ESTADIO			384,599.26			384,599.26
CERCO DE ESCUELA AMOR Y ESPERANZA		180,000				180,000
<b>TOTAL</b>						<b>1,130,396.26</b>

7. Infraestructura social existente en la comunidad

Tipo	Existencia		Tipo	Existencia	
	Si	No		Si	No
Vial:	X		<b>Salud:</b>		X
Km de carretera primaria	1		CESAR		0
Km de carretera secundaria	0.50		CESAMO		0

<b>Km de caminos de penetración</b>		0	Otros		0
Social:		X	<b>Educación:</b>		X
<b>Hogar de ancianos</b>		0	CEPEMF		0
<b>Hogar de niños</b>		0	Kínder	2	
<b>Centros comunales</b>		0	Escuela primaria	2	
<b>Iglesia</b>	2		Centro básico		0
<b>Parques</b>		0	Colegio de Secundaria	1	
<b>Canchas deportivas</b>	1		Centro de educación superior		0
<b>Centro social comunitario</b>		0	Centro de formación artesanal		0
Productiva:		X			
<b>Sistema de riesgo</b>		0			
<b>Centro Rurales de almacenamiento</b>		0			
<b>Silos Familiares</b>		0			

**8. Principales rubros productivos de la comunidad y sus rendimientos promedios**

<b>RUBROS PRODUCTIVOS</b>	<b>RENDOMIENTOS POR MZ</b>
<b>NO DEFINIDO</b>	



## CUADRO RESUMEN

### EL REPARTO

DESCRIPCIÓN EDIFICACIONES	#
VIVIENDAS OCUPADAS	198
VIVIENDAS DESOCUPADAS	51
<b>TOTAL</b>	<b>249</b>
IGLESIAS	3
VIVIENDAS QUE NO DIERON INFORMACION	86
CENTRO COMUNAL	0
ESCUELA (COLEGIO, UNIVERSIDAD)	1
KÍNDER	1
CESAR-CESAMO	0
NEGOCIOS	20
EDIFICIO GUBERNAMENTAL	1
OTRAS	12

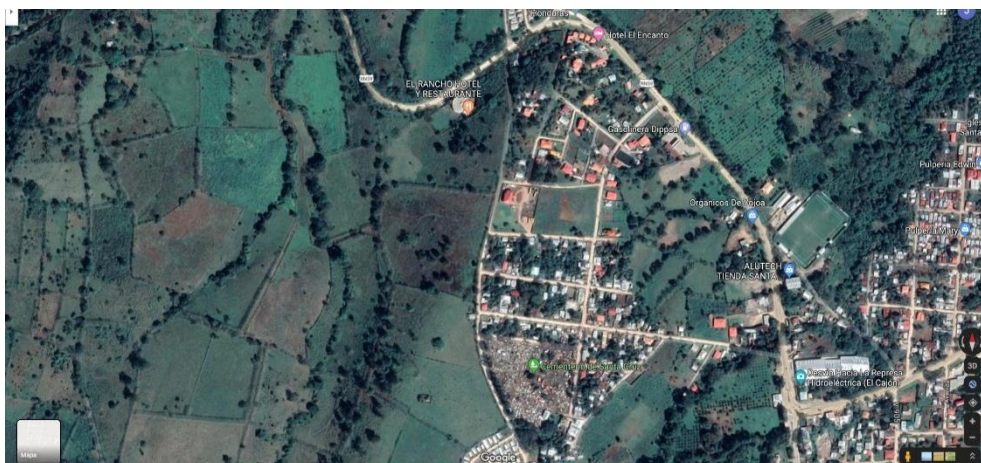

## C. EL REPARTO

### MUNICIPALIDAD DE SANTA CRUZ DE YOJOA

#### LISTADO DE JEFES DE FAMILIA

#### IDENTIFICACION DE LAS VIVIENDAS: COLONIA EL REPARTO

N°	NOMBRE DE JEFES DE FAMILIA	N° VIVIENDA
1	VIRGILIA VASQUEZ	1
2	MARCO PEREZ	2
3	BETTY CARRASCO	4
4	ENRIQUETA LARA	5
5	JOSE ROMERO	6
6	MANUEL PAZ	7
7	JOSE CASTELLANO	8
8	FRANSISCA CRUZ	9
9	JAVIER CASTELLANO	10
10	MEÑLVIN CASTELLANO	11
11	NELY ORELLANA	12
12	MAUSI	14
13	TEODORA VENTURA	15
14	DELMER CASTILLO	16
15	DAVID ARGUETA	17
16	SEGUNDO YANEZ	18
17	PEDRO ARGUETA	19
18	BRAULIO ARGUETA	20
19	YAMILETH BAUTISTA	21
20	AGUSTIN BAUTISTA	23
21	PERFECTO CASTELLANO	28
22	YIMI IRIAS	29
23	RUDI IRIAS	30
24	MELIDA TURCIOS	31
25	JOSE SANTOS LOPEZ	33
26	CESAR ANTONIO ROMERO	34
27	WILFREDO GOMEZ	35
28	ANGEL ARITA	36
29	MIRIAM	37
30	EUGENIO HUMBERTO	41
31	CARLOS RIVERA	42
32	ROSI MABEL VASQUEZ	43
33	JOSE MANUEL CARRANZA	44
34	MARIA JERTRUDIS ARGUETA	45
35	DOMINGO MENDOZA	48
36	DOMINGO MENDOZA	49
37	TEODORA HERNANDEZ	52
38	MARIA DEL CARMEN	53
39	LETICIA RODRIGUEZ	54

<b>40</b>	<b>FRANSISCO FUNEZ</b>	<b>56</b>
<b>41</b>	<b>CARLOS URBINA</b>	<b>57</b>
<b>42</b>	<b>JUANA HERNANDEZ</b>	<b>59</b>
<b>43</b>	<b>ESTEBAN HERNANDEZ</b>	<b>60</b>
<b>44</b>	<b>ANAEL HERNANDEZ</b>	<b>61</b>
<b>45</b>	<b>MISAEEL HERNANDEZ</b>	<b>62</b>
<b>46</b>	<b>LUCINDA PINEDA</b>	<b>63</b>
<b>47</b>	<b>SANDRA PINEDA</b>	<b>64</b>
<b>48</b>	<b>MARIA PINEDA</b>	<b>65</b>
<b>49</b>	<b>MAXIMINA PINEDA</b>	<b>66</b>
<b>50</b>	<b>KEILA</b>	<b>67</b>
<b>51</b>	<b>KEILA HERNANDEZ</b>	<b>69</b>
<b>52</b>	<b>JUAN MUÑOZ</b>	<b>70</b>
<b>53</b>	<b>REINA MUÑOZ</b>	<b>71</b>
<b>54</b>	<b>SELINA TACHO</b>	<b>72</b>
<b>55</b>	<b>ALEXIS SANCHEZ</b>	<b>73</b>
<b>56</b>	<b>MARIA SANCHEZ</b>	<b>74</b>
<b>57</b>	<b>MARIA ALFARO</b>	<b>75</b>
<b>58</b>	<b>GERMAN ALFARO</b>	<b>76</b>
<b>59</b>	<b>ROSA</b>	<b>77</b>
<b>60</b>	<b>TOMAS VASQUEZ</b>	<b>79</b>
<b>61</b>	<b>MARTHA MARTINEZ</b>	<b>80</b>
<b>62</b>	<b>PEDRO CASTILLO</b>	<b>82</b>
<b>63</b>	<b>DENIS SAGASTUME</b>	<b>83</b>
<b>64</b>	<b>EDGAR GONZALES</b>	<b>84</b>
<b>65</b>	<b>JOSE LAINEZ</b>	<b>84</b>
<b>66</b>	<b>DOMINGO OCHOA</b>	<b>85</b>
<b>67</b>	<b>YOJANA</b>	<b>88</b>
<b>68</b>	<b>ROQUE GARCIA</b>	<b>90</b>
<b>69</b>	<b>ESTEFANI HERNANDEZ</b>	<b>91</b>
<b>70</b>	<b>JOEL CASTELLANO</b>	<b>92</b>
<b>71</b>	<b>MIGUEL ROSA</b>	<b>93</b>
<b>72</b>	<b>DORIS PADILLA</b>	<b>94</b>
<b>73</b>	<b>LUIS ENRIQUE RODRIGUEZ</b>	<b>95</b>
<b>74</b>	<b>SANDRA ARDON</b>	<b>96</b>
<b>75</b>	<b>CINDY GARCIA</b>	<b>101</b>
<b>76</b>	<b>MARIA RAMOS</b>	<b>102</b>
<b>77</b>	<b>MARTA LIDIA ENAMORADO</b>	<b>104</b>
<b>78</b>	<b>IVIS ANTONIO ENAMORADO</b>	<b>105</b>
<b>79</b>	<b>DUNIA MARISELA ENAMORADO</b>	<b>106</b>
<b>80</b>	<b>ANTONIA ENAMORADO</b>	<b>109</b>
<b>81</b>	<b>MILTON AMAYA</b>	<b>110</b>
<b>82</b>	<b>MAURA CASTRO</b>	<b>111</b>
<b>83</b>	<b>REINA MOLINA</b>	<b>112</b>
<b>84</b>	<b>MIGUEL PADILLA</b>	<b>113</b>
<b>85</b>	<b>MIGUEL PIDILLA</b>	<b>114</b>

<b>86</b>	ORBIN JESUS LEIVA	115
<b>87</b>	JENNY AZUCENA AMAYA	116
<b>88</b>	JENNNY AMAYA	117
<b>89</b>	EDI RIVERA	119
<b>90</b>	MARBELLA SARMIENTO	121
<b>91</b>	ALFREDO LOPEZ	125
<b>92</b>	ADOLFO SANCHEZ	126
<b>93</b>	ROSA MARTINEZ	127
<b>94</b>	CLARA GOMEZ	128
<b>95</b>	RIGO SANDRE	129
<b>96</b>	LOLIA SANDRE	130
<b>97</b>	HILDA FLORES	131
<b>98</b>	OLGA HERNANDEZ	132
<b>99</b>	OLGA HERNANDEZ	133
<b>100</b>	EDGARDO ARGUETA	136
<b>101</b>	JUANA BAUTISTA	138
<b>102</b>	EVANGELINA ALVARADO	139
<b>103</b>	AUDI MUÑOZ	140
<b>104</b>	ANA AMAYA	142
<b>105</b>	SUYAPA PEREZ	143
<b>106</b>	CLAUDIA BARDALES	147
<b>107</b>	JOVITO BARDALES	148
<b>108</b>	TEODORA GARCIA	149
<b>109</b>	ROBERTO HERNANDEZ	150
<b>110</b>	ROSA ENAMORADO	151
<b>111</b>	DANIEL MAYORGA	152
<b>112</b>	VALERIA SANCHEZ	153
<b>113</b>	ROSA GONZALES	154
<b>114</b>	ANTONIA TABORA	156
<b>115</b>	ADELA TABORA	157
<b>116</b>	LILIAM ROMERO	158
<b>117</b>	JUANA CANACA	159
<b>118</b>	MARIBEL HERNANDEZ	161
<b>119</b>	AIDE RAMIREZ	163
<b>120</b>	MARIA CELIA SABILLON	164
<b>121</b>	MARIA ENMA BARDALES	165
<b>122</b>	ROSA IRIS CEDILLO	166
<b>123</b>	MAURA GUTIERRES	167
<b>124</b>	CELIO OCHOA	168
<b>125</b>	SELVIN ESCOTO	169
<b>126</b>	JOSE SANTIAGO ESCOTO	171
<b>127</b>	LEONEL CASTELLANO	172

<b>128</b>	EMERITA CASTELLANO	175
<b>129</b>	MARLON CASTELLANO	176
<b>130</b>	ANGELA MARINA ESCOTO	177
<b>131</b>	NECTALY ESCOTO BONILLA	178
<b>132</b>	ANGELICA MARIA GUILLEN	179
<b>133</b>	JOSE MANUEL	180
<b>134</b>	HECTOR GONZALES	182
<b>135</b>	RAMIRO AMAYA PINEDA	183
<b>136</b>	REINALDO FLORES	184
<b>137</b>	JULIA SAGASTUME	185
<b>138</b>	LUZ IDALIA SALDIVAR	187
<b>139</b>	MARTHA	188
<b>140</b>	XIOMARA LEIVA CORNEJO	189
<b>141</b>	DUNIA GISEL ACOSTA	190
<b>142</b>	JOSE CARLOS GONZALES	191
<b>143</b>	TERESA DE JESUS POLANCO	192
<b>144</b>	LUIS ENRIQUE BUEZO	194
<b>145</b>	MARIA DE LA LUZ	195
<b>146</b>	JUAN CARLOS CEDILLO	196
<b>147</b>	RAUL DIAZ MENDOZA	198
<b>148</b>	MIGUEL FUNEZ	201
<b>149</b>	KARINA GONZALES	202
<b>150</b>	GLAIDYS SUYAPA HERNANDEZ	203
<b>151</b>	ADELAIDA FERNANDEZ	205
<b>152</b>	ISABEL PINEDA	206
<b>153</b>	REINA MOLINA	210
<b>154</b>	VICTOR MANUEL TORRES	212
<b>155</b>	CARLOS CARRANZA	215
<b>156</b>	ROBERTO LEIVA	217
<b>157</b>	OSMAN HERNANDEZ	218
<b>158</b>	ROSA LEIVA	220
<b>159</b>	NELSON URBINA	223
<b>160</b>	LUIS ANDRES BARELA	225
<b>161</b>	LUIS CASCO	228
<b>162</b>	NELSON URBINA	229
<b>163</b>	MARCO TULIO REDONDO	232
<b>164</b>	DENIS RIVERA	233
<b>165</b>	JUAN GARCIA	234
<b>166</b>	AMILCAR RIVERA	235
<b>167</b>	ROBERTO YUJA	236
<b>168</b>	AMILCAR LEIVA	240
<b>169</b>	LILIANA PINEDA	241

170	FRANCO PALMA	242
171	PABLO LARA	243
172	JAVIER LARA	244
173	CARLOS LARA	245
174	TRINIDAD TORRES	248
175	JOSE AGUILAR	249
176	JOSE TORRES	250
177	FELIX MARQUEZ	253
178	EVA FLORES	255
179	BERNARDA GARCIA	256
180	BERNARDA GARCIA	257
181	CARLOS AGUILAR	258
182	RODOLFO ALCERRO	260
183	MARIA GUZMAN	261
184	SAMUEL MEJIA	262
185	SUYAPA	263
186	MARIA GARCIA	264
187	MARIA BUEZO	265
188	YAMI FERNANDEZ	266
189	MERLI ESCOTO	269
190	LEONARDO GARCIA	270
191	AMPARO LEIVA	273
192	LISANDRO RECARTE	274
193	WILMER RECARTE	276
194	MIRIAM RECARTE	277
195	ARMANDO MENDOZA	278
196	JOAQUIN FAJARDO	279

### Boletas para recolectar datos básicos de la Comunidad

1. Nombre de Comunidad. EL REPARTO
2. Distancia en kms a la cabecera por carretera principal: 2.2 km
3. Tipo y situación de las vías de acceso terrestre:

Tipo De Vías De Acceso	Vías		Condiciones		
	Si	No	Buena	Regular	Mala
Pavimentada		x			
Todo De Tierra	X		X		
Tierra En Verano		X			
Penetración		X			

4. Presencia institucional en la comunidad: (públicas y privadas)
- ✓ ESCUELA JOSE HUMBERTO PINEDA
  - ✓ KINDER
  - ✓ JUZGADO DE PAZ
5. Nombres de todas las organizaciones existentes en la comunidad
- ✓ PATRONATO PRO MEJORAMIENTO
  - ✓ JUNTA ADMINISTRADORA DE AGUA
  - ✓ SOCIEDAD DE PADRES DE FAMILIA
  - ✓ COMITÉ IGLESIA CATOLICA
  - ✓ DIRECTIVA DE FUTBOL
6. Inversión social y productiva realizada en la comunidad durante

Nombre proyecto	Inversión en miles de lempiras por sector					Total
	Salud	Educación	Social	Vial	Productiva	
Reparacion de calles				x		60000
Fumigacion	x					-
Salon de reuniones		X	X			-

7. Infraestructura social existente en la comunidad

Tipo	Existencia		Tipo	Existencia	
	Si	No		Si	No
Vial:			<b>Salud:</b>		x
Km de carretera primaria	1 1/2km		CESAR		
Km de carretera secundaria	3km		CESAMO		
Km de caminos de penetración			Otros		

Social:			<b>Educación:</b>	X	
<b>Hogar de ancianos</b>	0		CEPEMF	0	
<b>Hogar de niños</b>	0		Kínder	1	
<b>Centros comunales</b>	0		Escuela primaria	1	
<b>Iglesia</b>	0		Centro básico	0	
<b>Parques</b>	2		Colegio de Secundaria	0	
<b>Canchas deportivas</b>	1		Centro de educación superior	0	
<b>Centro social comunitario</b>	0		Centro de formación artesanal	0	
Productiva:		x			
<b>Sistema de riesgo</b>					
<b>Centro Rurales de almacenamiento</b>					
<b>Silos Familiares</b>					

**8. Principales rubros productivos de la comunidad y sus rendimientos promedios**

<b>Rubros Productivos</b>	<b>Rendimientos en quintales por mz</b>
=	



## CUADRO RESUMEN

### COLONIA BELLA VISTA

DESCRIPCIÓN EDIFICACIONES	#
VIVIENDAS OCUPADAS	162
VIVIENDAS DESOCUPADAS	32
<b>TOTAL</b>	<b>194</b>
IGLESIAS	01
VIVIENDAS QUE NO DIERON INFORMACION	52
CENTRO COMUNAL	0
ESCUELA (COLEGIO, UNIVERSIDAD)	1
KÍNDER	01
CESAR-CESAMO	0
NEGOCIOS	8
EDIFICIO GUBERNAMENTAL	0
OTRAS	9



## C.BELLA VISTA

### MUNICIPALIDAD DE SANTA CRUZ DE YOJOA

#### LISTADO DE CABEZAS DE FAMILIA

#### IDENTIFICACION DE VIVIENDAS: BARRIO BELLA VISTA / ST CRUZ

Nº	NOMBBRE DEL JEFE DE FAAMILIA	Nº VIVIENDA
1	LUÍS EDUARDO SILVA	04
2	OSCARLEMUS	05
3	IRMA GLORIA FIGUEROA	06
4	JULIO CESAR MARADIAGA	09
5	OIGA BREYDI MENDOZA	14
6	MARCO ANTONIO GARCIA	15
7	ANTONIO ZELAYA	17
8	RENE ZELAYA	28
9	BRENDA SAGRARIO	29
10	CARMELA ORELLANA	31
11	FATIMA LOPEZ	33
12	SUYAPACHAVARRIA	34
13	RAUL ANTONIO GONZALES	35
14	MARIA ELVA GONZALES	36
15	ANA SUYAPA GONZALES	37
16	GENARO GONZALES	38
17	NICOLASA HERNANDEZ	39
18	JOSE JEREMIAS VALLE	40
19	JEREMIA REDONDO	41
20	JACINTA AMAYA	43
21	DILCIA AMAYA	44
22	FRANCIA	45
23	PORFIRIO REYES	46
24	BLANCA REYES	47
25	YINA DOCTORA	48
26	CARLOS GARCIA	52
27	LENIS	56
28	GUSTAVO	57
29	ELSY	58
30	JOSE SANTO OSORIO	60
31	LUCINDA RIVERA	62
32	RAFAEL GARCIA RIVERA	63
33	SANDRA HERNANDEZ	64
34	FRANCISCO DIAZ	65
35	HECTOR ALBERTO TROCHEZ	66

36	ZEILA MEJÍA	67
37	GENOBEBA PAZ	69
38	FRANCÍS NAUN HERNANDEZ	70
39	MARÍA AGUSTINA GOMEZ	71
40	JUAN CHAVEZ	72
41	MACARIO AGUILERA	73
42	TOMAS DAVID MEMBRENO	74
43	DELMER RODRÍGO LOPEZ	75
44	LILIANA	76
45	MARÍA GUILLEN	77
46	LILIAN GUTIERREZ	78
47	JERONIMO LOPEZ	79
48	DENÍS MURILLO	81
49	JOSE LUÍZ ROMERO	82
50	SENÍA PAZ	83
51	JAVIER GARCÍA	86
52	SARAHÍ CHAVARRÍA	87
53	CARMEN MARÍA PINEDA	88
54	JOSE SANTOS SOREANO	89
55	RAUL JIMENEZ FLORES	90
56	YONÍ ALEXANDER FUNEZ	91
57	JOSE YOBANÍS VALLADARES	94
58	JOSE BENITO LEIVA	95
59	ROBERTO MENDOZA	96
60	RAFAEL ORELLANA	97
61	SAVINA LEIVA	98
62	ROSA LIDIA MARTÍNEZ	99
63	NOLVIN MAURÍCIO	101
64	ORUS BONILLA	102
65	NELSON DOMÍNGUEZ	103
66	CESAR AUGUSTO LOPEZ	104
67	KARINA VILLANUEVA	105
68	ALMA BARAHONA	107
69	BONIFACIO BAUTISTA	108
70	RAUL TORRES	109
71	EDÜIN	111
72	AIDA GUTIERREZ	112
73	NORA	113
74	JOEL ORLANDO PADILLA	114
75	ANA ROSA SOSA	115
76	ARLÍN CABRERA	116
77	MIGUEL ANGEL PENA	117
78	LUCÍA PINEDA	118
79	MARY PATRÍCIA ULLOA	119

<b>80</b>	EDÜIN ORLANDO	120
<b>81</b>	NELSON DAVID MENBRENO	121
<b>82</b>	KELY CARRANZA	122
<b>83</b>	RAUL TORRES	123
<b>84</b>	SAGRARIO VELASQUEZ PINEDA	124
<b>85</b>	SUYAPA	127
<b>86</b>	MANUEL ANTONIO MUNOZ	128
<b>87</b>	KARLA YESENIA AMAYA	129
<b>88</b>	JUAN GABRIEL SANTOS	130
<b>89</b>	AGUSTIN BARDALES	131
<b>90</b>	RAMON ORDONEZ	134
<b>91</b>	NORMAN	135
<b>92</b>	SANDRA CHAVARRIA	137
<b>93</b>	ABELINO VASQUEZ	138
<b>94</b>	JUAN MUNOZ	139
<b>95</b>	GREIBY YARITZA FUNEZ	140
<b>96</b>	JOSE ABILIO GARCIA	142
<b>97</b>	ROSA NELY LEIVA	143
<b>98</b>	BRAYAN FUNEZ	144
<b>99</b>	AMANDA FUNEZ	145
<b>100</b>	ELISEO REYES	146
<b>101</b>	TEODORO CHAVARRIA	147
<b>102</b>	P	148
<b>103</b>	OSCAR BAİRES	149
<b>104</b>	P	150
<b>105</b>	P	151
<b>106</b>	JOSE ANGEL MALDONADO	152
<b>107</b>	ABUNDIN PINEDA	153
<b>108</b>	MANUEL ESPINOZA	155
<b>109</b>	P	156
<b>110</b>	MARVIN MARIO FERNANDEZ	157
<b>111</b>	JENNIFER PAOLA	158
<b>112</b>	EVA RODRIGUEZ	159
<b>113</b>	DAMIA OSIRIS ALVARADO	160
<b>114</b>	EUDELIA CONTRERAS	162
<b>115</b>	ALLAN MONTES	163
<b>116</b>	P	164
<b>117</b>	ANGEL ALBERTO CASTELLANOS	165
<b>118</b>	HUMBERTO BAQUEDANO	166
<b>119</b>	P	168
<b>120</b>	JORGE RIVERA	170
<b>121</b>	P	171
<b>122</b>	P	173
<b>123</b>	JUAN CARLOS LOPEZ	174

124	FREDY ZAVALA	175
125	SAUL CHAVARRÍA	177
126	P	178
127	EDÜIN EDGARDO SEVILLA	179
128	ELVIS LUCIO CANALES	180
129	JUANA	181
130	GERMAN JESUS MORENO	182
131	REINA MEJÍA	183
132	P	185
133	KARLA MARTÍNEZ	186
134	P	187
135	P	188
136	P	189
137	P	190
138	JERSON GUEVARA	191
139	DONALDO SERRATO	192
140	SOYLA BARDALES	193
141	GLADYS BARAHONA	194
142	P	195
143	P	196
144	BLANCA VARDALES	197
145	XIOMARA	198
146	CARMEN VELASQUEZ	199
147	P	201
148	NELSON AMAYA	202
149	P	204
150	SABILLON CRUZ	206
151	MARÍA DORA OSORTO	208
152	JOSE EDGARDO ERAZO	209

### Boletas para recolectar datos básicos de la Comunidad

1. Nombre de Comunidad COLONIA BELLA VISTA
2. Distancia en kms a la cabecera por carretera principal: 0.85 km
3. Tipo y situación de las vías de acceso terrestre:

Tipo De Vías De Acceso	Vías		Condiciones		
	Si	No	Buena	Regular	Mala
Pavimentada	X		X		
Todo De Tierra	X		X		
Tierra En Verano		X			
Penetración		X			

4. Presencia institucional en la comunidad: (públicas y privadas)

✓ ESCUELA CATOLICA JARDIN DE MARIA

5. Nombres de todas las organizaciones existentes en la comunidad

✓ PATRONATO PRO MEJORAMIENTO

✓ JUNTA ADMINISTRADORA DE AGUA

6. Inversión social y productiva realizada en la comunidad durante

Nombre proyecto	Inversión en miles de lempiras por sector				Product	Total
	Salud	Educ	Social	Vial		
REPARACION DE CALLE SECUNDARIA				52,380		52,380
<b>TOTAL</b>						<b>52,380</b>

7. Infraestructura social existente en la comunidad

Tipo	Existencia		Tipo	Existencia	
	Si	No		Si	No
Vial:	X		<b>Salud:</b>		X
<b>Km de carretera primaria</b>	0.30		CESAR		0
<b>Km de carretera secundaria</b>	0.50		CESAMO		0
<b>Km de caminos de penetración</b>		0	Otros		0
Social:		X	<b>Educación:</b>		X

<b>Hogar de ancianos</b>		0	CEPEMF		0
<b>Hogar de niños</b>		0	Kínder	1	
<b>Centros comunales</b>		0	Escuela primaria	1	
<b>Iglesia</b>		0	Centro básico		0
<b>Parques</b>		0	Colegio de Secundaria	1	
<b>Canchas deportivas</b>		0	Centro de educación superior		0
<b>Centro social comunitario</b>		0	Centro de formación artesanal		0
Productiva:		X			
<b>Sistema de riesgo</b>		0			
<b>Centro Rurales de almacenamiento</b>		0			
<b>Silos Familiares</b>		0			

**8. Principales rubros productivos de la comunidad y sus rendimientos promedios**

<b>RUBROS PRODUCTIVOS</b>	<b>RENDOMIENTOS POR MZ</b>
<b>NO DEFINIDO</b>	



## CUADRO RESUMEN

### COLONIA BRISAS DEL CAMPO

DESCRIPCIÓN EDIFICACIONES	
VIVIENDAS OCUPADAS	63
VIVIENDAS DESOCUPADAS	8
TOTAL	71
IGLESIAS	1
VIVIENDAS QUE NO DIERON INFORMACION	30
CENTRO COMUNAL	0
ESCUELA (COLEGIO, UNIVERSIDAD)	0
KÍNDER	0
CESAR-CESAMO	0
NEGOCIOS	5
EDIFICIO GUBERNAMENTAL	0
OTRAS	6

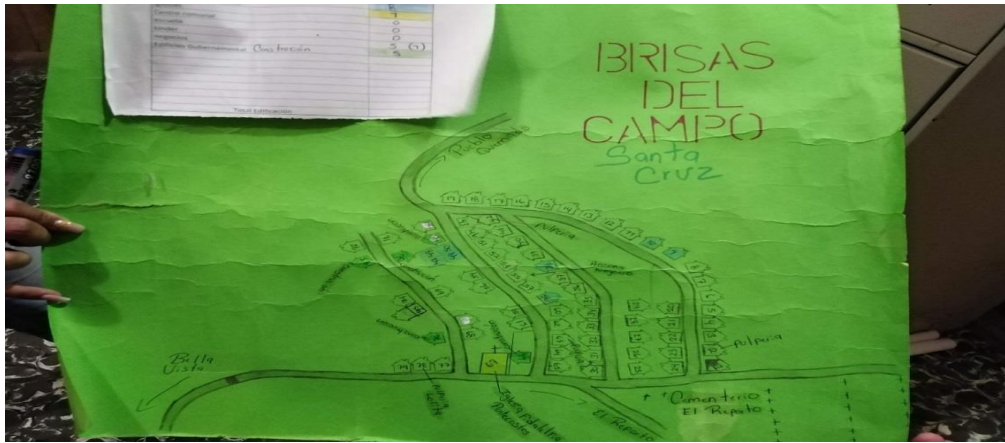



**C. BRISAS DEL CAMPO(HBTD)****MUNICIPALIDAD DE SANTA CRUZ DE YOJOA****LISTADO DE CABEZAS DE FAMILIAS****IDENTIFICACION DE LAS VIVIENDAS BRISAS DEL CAMPO**

<b>N°</b>	<b>NOMBRE DE JEFE DE FAMILIA</b>	<b>N° VIVIENDA</b>
1	JOSE ALBERTO MARTINEZ	1
2	ANGEL PINEDA	2
3	EVA MOLINA	3
4	KARINA FLORES	4
5	FREDY MEJIA	5
6	DELMÍ HERNANDEZ	7
7	ALEXANDER SALON	8
8	CRISTIAN	11
9	JAVIER SILVA	12
10	DENIS MAURICIO ORDOÑEZ	13
11	GERMAN ELIAS MORALES	14
12	MIGUEL ANGEL PINEDA	15
13	MERCEDES MARISELA SANCHEZ	15
14	YENI YAJAIRA	16
15	ISRAEL	17
16	GERMAN HERNANDEZ	18
17	DIANA GONZALES	19
18	CARLOS HERNANDEZ	20
19	JOEL ROMAÑA	21
20	GERMAN ISAI MORALES	22
21	HENRRY CHAVARRIA	23
22	GREDIS BANEGAS	24
23	RUDY OTONIEL MEJIA	25
24	HENRY	26
25	YESSICA RODESNO	27
26	JOSE ROBERTO MANZANAREZ	28
27	JUAN CARLOS	30
28	WILIAM	31
29	JOSE ROBERTO SILVA	32
30	MARCO PERDOMO	33
31	MARLEN	34
32	JACOBO BARRERA	35
33	CINTIA SABILLON	36
34	JOSE CARLOS MURILLO	37
35	ELIA	39
36	YEFRY REAÑO	40
37	CARLA GARCIA	41
38	LOIDA CHAVARRIA	42
39	EVER	43
40	MARIA ROSARIO HERNANDEZ	44

41	REINA ISABEL CASTRO	46
42	LUIS ENRIQUE LOPEZ	51
43	GLORIA PUERTO	52
44	SINDY ROXANA CARRANZA	53
45	CARLOS LOPEZ	54
46	HOSANA	55
47	SAIDA MARTINEZ	56
48	NANCY	57
49	JOSE ANAHI MARTINEZ	59
50	RIGOBERTO SANTA MARIA	60
51	ANGELA RAMOS	61
52	MARIA CONCEPCION HERNANDEZ	62
53	DARLIN ONAN	63
54	PEDRO GUERRERO	65
55	DEIVI GUERRERO	67
56	GLORIA CARRANZA	68
57	CONSUELO LOPEZ	69
58	BETY YAMILETH MURILLO	71
59	RICARDO DANIEL MURILLO	72
60	MARIA VICTORIA GONZALES	74
61	LUCIA ROMERO	75
62	DENIS	77
63	TELMA LETICIA DIAZ	79

### Boletas para recolectar datos básicos de la Comunidad

1. Nombre de Comunidad/bridas del campo
2. Distancia en kms a la cabecera por carretera principal:1.4km
3. Tipo y situación de las vías de acceso terrestre:

Tipo De Vías De Acceso	Vías		Condiciones		
	Si	No	Buena	Regular	Mala
<b>Pavimentada</b>		x		x	
<b>Todo De Tierra</b>	x				
<b>Tierra En Verano</b>		x			
<b>Penetración</b>		x			

4. Presencia institucional en la comunidad: (públicas y privadas)
  - ✓ ninguna
5. Nombres de todas las organizaciones existentes en la comunidad
  - ✓ Patronato –pro mejoramiento

6. Inversión social y productiva realizada en la comunidad durante

Nombre proyecto	Inversión					Total
	Salud	Educ	Social	Vial	Product	
0	0	0	0	0	0	0

7. Infraestructura social existente en la comunidad

Tipo	Existencia		Tipo	Existencia	
	Si	No		Si	No
Vial:	✓		<b>Salud:</b>		x
<b>Km de carretera primaria</b>	500mt		CESAR		
<b>Km de carretera secundaria</b>	100mt		CESAMO		
<b>Km de caminos de penetración</b>	0		Otros		
Social:	✓		<b>Educación:</b>		x
<b>Hogar de ancianos</b>			CEPEMF		
<b>Hogar de niños</b>			Kínder		
<b>Centros comunales</b>			Escuela primaria		
<b>Iglesia</b>	1		Centro básico		
<b>Parques</b>			Colegio de Secundaria		
<b>Canchas deportivas</b>			Centro de educación superior		
<b>Centro social comunitario</b>			Centro de formación artesanal		
Productiva:		x			
<b>Sistema de riesgo</b>					
<b>Centroalmacenamiento</b>		0	Silos Familiares		0

8. Principales rubros productivos de la comunidad

Rubros Productivos	Rendimientos en quintales por mz
0	0

## CUADRO RESUMEN

### BARRIO /PUEBLO QUEMADO

DESCRIPCIÓN EDIFICACIONES	#
VIVIENDAS OCUPADAS	225
VIVIENDAS DESOCUPADAS	35
<b>TOTAL</b>	<b>260</b>
IGLESIAS	4
VIVIENDAS QUE NO DIERON INFORMACION	48
CENTRO COMUNAL	0
ESCUELA (COLEGIO, UNIVERSIDAD)	1
KÍNDER	1
CESAR-CESAMO	0
NEGOCIOS	9
EDIFICIO GUBERNAMENTAL	0
OTRAS	22

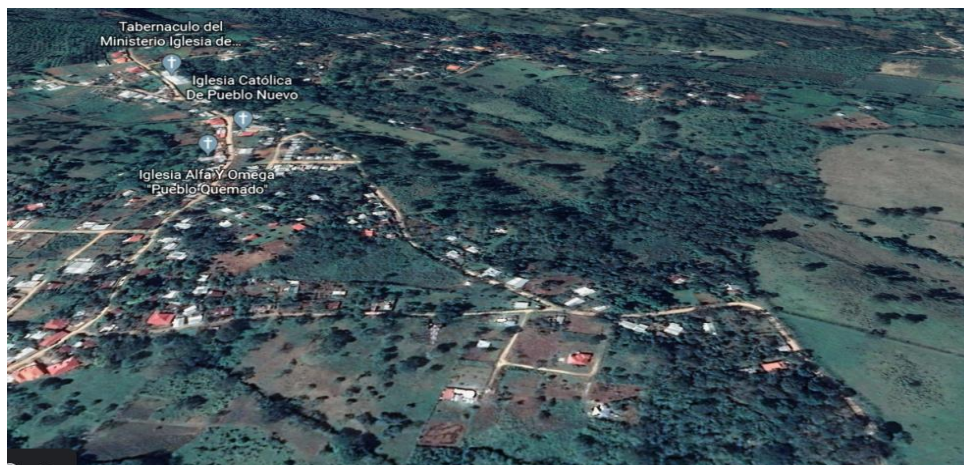
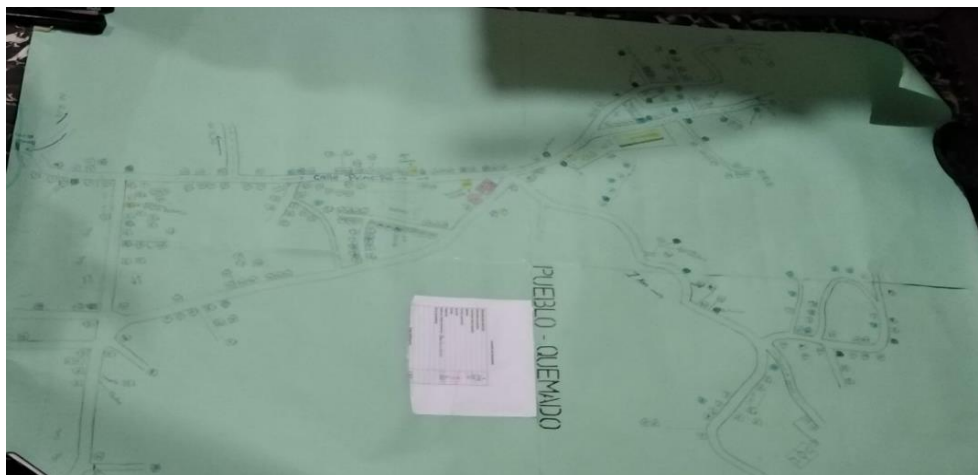

## B. PUEBLO QUEMADO

### MUNICIPALIDAD DE SANTA CRUZ DE YOJOA

#### LISTADO DE JEFES DE FAMILIA

#### IDENTIFICACION DE LAS VIVIENDAS: PUEBLO QUEMADO

N°	NOMBRE DE JEFES DE FAMILIA	N° VIVIENDA
1	GLORIA HERNANDEZ	1
2	SANTOS ORELLANA	2
3	LOURDES SUYAPA TORO	3
4	MIRNA ELIZA MUÑOZ	4
5	JOSE LEONEL ASTURIAS	6
6	MARIANO MUÑOZ	7
7	MERCEDES CASTELLANO	8
8	NERY ORLANDO ASTURIAS	9
9	MARIA DEL CARMEN ASTURIAS	11
10	NELY ARGUETA VELASQUEZ	12
11	JOSE ANGEL LOPEZ PEREZ	14
12	WILSON ALEXI GARCIA	17
13	LIDIA RAMIREZ CASTELLANO	18
14	MARIA LUISA VASQUEZ	19
15	JOSE AGUSTIN MARTINEZ	20
16	MARIA JESUS BONILLA	21
17	MARIA ROSA BONILLA	22
18	JAZMIN GARCIA	23
19	EULOFIA RAMOS	24
20	MIRIAM HERNANDEZ	25
21	ESTIVEN BELL	27
22	BESY CERRRANO	29
23	ALBERTO CERRANO	30
24	YESSENIA SANTOS	31
25	RIGOBERTO CERRATO	32
26	LUIS CERRATO	33
27	ABEL ANTONIO ARIAS	34
28	CESAR ALVARENGA	35
29	SANDRA CERRANO	36
30	CARLOS OVIEDO	37
31	GLORIA CASTELLANO	38
32	TATIANA CERRANO	39
33	LUCIA CERRANO	40
34	PEDRO MENDOZA	42
35	CRISTIAN MENDOZA	43
36	ANTONIO MENDOZA	44
37	REGINO MENDOZA	45
38	SANTOS MENDOZA	46

39	ANTONIO MENDOZA	47
40	REGINO MENDOZA	48
41	PAULA MENDOZA	49
42	ISABEL CASTELLANO	50
43	EUFEMIA MENDOZA	51
44	RENE OVIEDO PINEDA	52
45	YONI PINEDA	53
46	MARIA ISABEL MIÑOZ	54
47	MARTA MUÑOZ	55
48	OSCAR LICONA	57
49	GERSON BAUTISTA	58
50	ARMANDO COREA	59
51	PASTORA BARDALES	60
52	ANGELICA CASTELLANO	62
53	MARTA BARDALES	63
54	CARLOS BARDALES	64
55	JUAN CARLOS BARDALES	65
56	FLOR COREA	67
57	HECTOR RAMON MUÑOZ	68
58	DOMINGO COREA	69
59	NILDO COREA	71
60	PETRONILA MARTINEZ	72
61	ISADORA MENDOZA	73
62	JOSE LUIS MENDOZA	74
63	MELIDA MEJIA	75
64	ARMANDO AYALA	76
65	LISANDRO AMAYA	77
66	EVA COREA	78
67	OMAR MORALES	79
68	EDGARDO MORALES	80
69	DOLORES RIVERA	81
70	JOSE MORALES	82
71	MARCIO SAENZ	83
72	KARLA CASTELLANO	84
73	LOURDES MEJIA	85
74	GILBERTO MEJIA	86
75	FERNANDO MEJIA	87
76	ANTONIO	88
77	CANDIDA MORALES	89
78	JESUS MORALES	90
79	ANDREA VASQUEZ	91
80	ANGEL MORALES	92
81	MAINOR CALIX	94
82	JOSE DEL CARMEN MORALES	95
83	CLAUDIA PASTORA	98
84	PATROCINIA AMAYA	99
85	ORLIN FLORES GOMEZ	100

86	JULIA HERNANDEZ	101
87	ALEX HILARIO GOMEZ	102
88	MARIA HERMINIA MEJIA	103
89	LEONIDA GONZALEZ	104
90	JOSE CECILIO MEJIA	105
91	CINDY MEJIA	106
92	BENITO GONZALEZ	107
93	ANA HERNANDEZ	108
94	JACINTA HERNANDEZ	109
95	ULICES MORENO	110
96	WILMER ORLANDO PINEDA	111
97	GLADIS XIOMARA MATA	112
98	GLORIA MARINA MATA	113
99	EDUARDO PINEDA	114
100	MERLIN IVAN PINEDA	115
101	CARLOS ROBERTO ENAMORADO	116
103	SAUL RENE ORELLANA	120
104	EVA MEJIA	121
105	HILBERTO MEJIA	122
106	REINA CASTELLANO	123
107	REINA CASTELLANO SANCHEZ	125
108	LIDIA MARTINEZ	128
109	SANTOS TEJADA	129
110	LEONEL ROJAS	133
111	ALEJANDRO TREJOS	134
112	AGUSTIN PALACIOS	135
113	ALMA ALEMAN	136
114	MARICELA CASTILLO	137
115	JOSE FRANSISCO JIMENEZ	138
116	EDELMIRA IZAGUIRRE	139

### Boletas para recolectar datos básicos de la Comunidad

1. Nombre de Comunidad/pueblo quemada
2. Distancia en kms a la cabecera por carretera principal:1.8 km
3. Tipo y situación de las vías de acceso terrestre:

Tipo De Vías De Acceso	Vías		Condiciones		
	Si	No	Buena	Regular	Mala
Pavimentada		x			
Todo De Tierra	x				x
Tierra En Verano	x			x	
Penetración	x				x

4. Presencia institucional en la comunidad: (públicas y privadas)

- ✓ Escuela marco Aurelio soto
- ✓ Kínder prof rene Ulloa

5. Nombres de todas las organizaciones existentes en la comunidad

- ✓ Patronato –pro mejoramiento
- ✓ Sociedad de padres de familia (escuela)
- ✓ Sociedad de padrs de familia(kínder)
- ✓ Junta de agua
- ✓ Equipos de futbol
- ✓ Iglesias

6. Inversión social y productiva realizada en la comunidad durante

Nombre proyecto	Inversión en miles de lempiras por sector					Total
	Salud	Educación	Social	Vial	Productiva	
Vacunacion de perros	x					3,000
Construccion una aula			x			100,000
Construccion tanque de agua			x			147,000
Reparacion de calles			x			275,980
<b>TOTAL</b>						<b>525,980</b>

7. Infraestructura social existente en la comunidad

Tipo	Existencia		Tipo	Existencia	
	Si	No		Si	No
Vial:	✓		Salud:		X



<b>Km de carretera primaria</b>	2		CESAR		
<b>Km de carretera secundaria</b>	1		CESAMO		
<b>Km de caminos de penetración</b>	1		Otros		
<b>Social:</b>		✓	<b>Educación:</b>	✓	
<b>Hogar de ancianos</b>			CEPEMF		
<b>Hogar de niños</b>			Kínder	1	
<b>Centros comunales</b>			Escuela primaria	1	
<b>Iglesia</b>	2		Centro básico		
<b>Parques</b>			Colegio de Secundaria		
<b>Canchas deportivas</b>			Centro de educación superior		
<b>Centro social comunitario</b>			Centro de formación artesanal		
<b>Productiva:</b>		x			
<b>Sistema de riesgo</b>					
<b>Centro Rurales de almacenamiento</b>					
<b>Silos Familiares</b>					

**8. Principales rubros productivos de la comunidad y sus rendimientos promedios**

<b>Rubros Productivos</b>	<b>Rendimientos en quintales por mz</b>
<b>Maiz</b>	25
<b>Frijol</b>	20

## CUADRO RESUMEN

### COLONIA RUTH ELIZABETH

DESCRIPCIÓN EDIFICACIONES	#
VIVIENDAS OCUPADAS	75
VIVIENDAS DESOCUPADAS	30
TOTAL	105
IGLESIAS	03
VIVIENDAS QUE NO DIERON INFORMACION	21
CENTRO COMUNAL	0
ESCUELA (COLEGIO, UNIVERSIDAD)	0
KÍNDER	0
CESAR-CESAMO	0
NEGOCIOS	2
EDIFICIO GUBERNAMENTAL	0
OTRAS	5

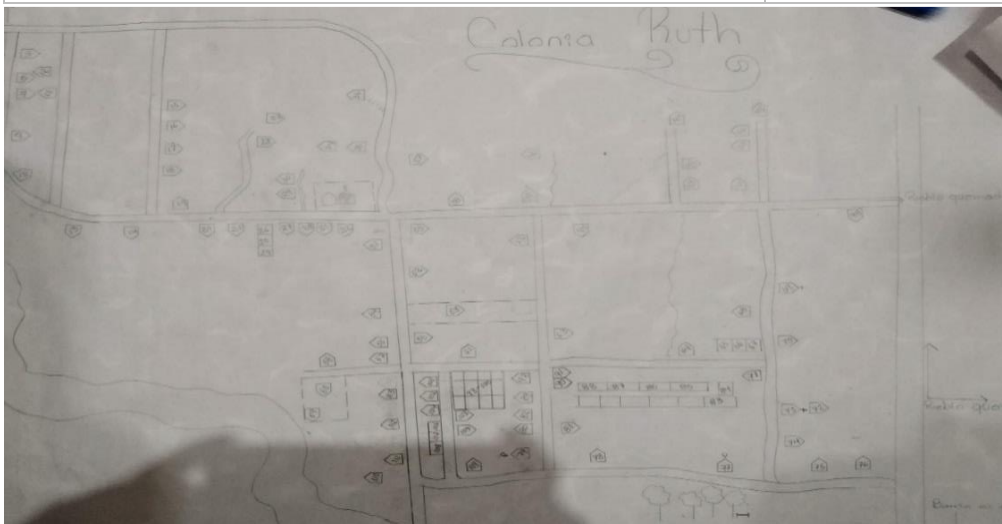

## C. RUTH

### MUNICIPALIDAD DE SANTA CRUZ DE YOJOA

#### LISTADO DE CABEZAS DE FAMILIA

#### IDENTIFICACION DE LAS VIVIENDAS BARIO. COLONIA: RUTH

N°	NOMDRE DE JEFES DE FAMILIA	N° VIVIENDA
1	PAUBLA VILLAFRANCO	1
2	ALAN CARCAMO	2
3	ANA RUTH	3
4	PULPERIA	4
5	OSCAR MENDOSA	5
6	KEYLI MIRANDA	6
7	DANY MIRANDA	7
8	MIXA J.	8
9	ARALY VILLA FRANCO	9
10	JOSE BALENSUELA	10
11	ALBA LUZ MONTOYA	11
12	LUCRECIA GOMEZ	12
13	LUCAS TINOCO	13
14	VICTOR DIAS	14
15	P.	15
16	P.	17
17	P.	18
18	JOSE MARADIAGA	19
19	ADELA NOLASCO	20
20	YOLIBET	21
21	INGRID MORALES	23
22	JOHANA ZERRATO	24
23	ERLINDA FRANCO	25
24	JERARDO MANSOL	27
25	P.	29
26	SANTOS FRANCISCA	31
27	BETINA	32
28	MARIA FERNANDEZ	33
29	JAVIER NUÑEZ	34
30	AVEL FERNADEZ	35
31	HUGO GONSALES	36
32	CARIN GONSALES	37
33	ROSALINA HERNANDEZ	38
34	MIRNA SUYAPA AVILES	40
35	CRISTOBAL ENAMORADO	41
36	JOSE VENTURA	42
37	IZAIAS VENTURA	43

38	AGUTIN FERNANDEZ	44
39	JOSE SECILIO MEJIA	45
40	DOLORES RIVERA	48
41	MARIO GOMEZ	51
42	ELECTERRIO GOMEZ	52
43	LIDIA GOMEZ	53
44	MISAEEL CERRATO	54
45	ELVIS BENTANCUR	55
46	AGUSTINA LOPEZ	56
47	GLORIA GARCIA	57
48	LORENA JIMENES	58
49	MICAELA ALVERTO	59
50	LEONEL ULLOA	61
51	ANDRES HERNANDEZ	62
52	ECTOR ENAMORADO	63
53	JORGE COREA	64
54	ANGEL BASQUEZ	67
55	FREDY ANTINIO MONTOLLA	68
56	OSCAR TORO	70
57	LESLY CANTARERO	71
58	JOSE CARLOS	72
59	FLOR CASTELLANOS	74
60	EMILIO AMAYA	75
61	MARIO BONILLA	77
62	MARCOS ESCOVAR	78
63	PULPERIA	79
64	YEMIMO RAMIRES	80
65	MARIO CONTARERO	82
66	LUIZ ALFREDO CASTELLANO	87
67	JESUS CASTELLANOS	88
68	BLANCA GOMEZ	89
69	DANIELA	91
70	KEYLA GOMEZ	92
71	FREDY ANTONIO RODRIGUEZ	101
72	ALMA SECILIA ALVERTO	103
73	P.	104
74	P.	105
75	PATRICIA GARCIA	106
76	DUNIA FERNANDEZ	108
77	KENIA COREA	109
78	RAMON COREA	112

## Boletas para recolectar datos básicos de la Comunidad

1. Nombre de Comunidad COLONIA RUTH

2. Distancia en kms a la cabecera por carretera principal: 1.4 km

3. Tipo y situación de las vías de acceso terrestre:

Tipo De Vías De Acceso	Vías		Condiciones		
	Si	No	Buena	Regular	Mala
Pavimentada		X			
Todo De Tierra	X			X	
Tierra En Verano		X			
Penetración		X			

4. Presencia institucional en la comunidad: (públicas y privadas)

✓ NINGUNA

5. Nombres de todas las organizaciones existentes en la comunidad

✓ PATRONATO PROMEJORAMIENTO

6. Inversión social y productiva realizada en la comunidad durante

Nombre proyecto	Inversión en miles de lempiras por sector					
	Salud	Educ	Social	Vial	Prodctv	Total
PAVIMENTACION DE 200.40 M2	0	0	0	196,000	0	196,000
<b>TOTAL</b>						<b>196,000</b>

7. Infraestructura social existente en la comunidad

Tipo	Existencia		Tipo	Existencia	
	Si	No		Si	No
Vial:	X		<b>Salud:</b>		X
<b>Km de carretera primaria</b>	0.50		CESAR		0
<b>Km de carretera secundaria</b>	0.4		CESAMO		0
<b>Km de caminos de penetración</b>		0	Otros		0
Social:		X	<b>Educación:</b>		X
<b>Hogar de ancianos</b>		0	CEPEMF		0
<b>Hogar de niños</b>		0	Kínder		0
<b>Centros comunales</b>		0	Escuela primaria		0
<b>Iglesia</b>		0	Centro básico		0
<b>Parques</b>		0	Colegio de Secundaria		0
<b>Canchas deportivas</b>		0	Centro de educación superior		0
<b>Centro social comunitario</b>		0	Centro de formación artesanal		0
Productiva:		X			
<b>Sistema de riesgo</b>		0			
<b>Centro Rurales de almacenamiento</b>		0			
<b>Silos Familiares</b>		0			

8. Principales rubros productivos de la comunidad y sus rendimientos promedios

ROBROS PRODUCTIVOS	RENDOMIENTOS POR MZ
NO DEFINIDO	

## CUADRO RESUMEN

### BARRIO /EL MILAGRO

DESCRIPCIÓN EDIFICACIONES	#
VIVIENDAS OCUPADAS	115
VIVIENDAS DESOCUPADAS	44
<b>TOTAL</b>	<b>159</b>
IGLESIAS	1
VIVIENDAS QUE NO DIERON INFORMACION	48
CENTRO COMUNAL	0
ESCUELA (COLEGIO, UNIVERSIDAD)	1
KÍNDER	1
CESAR-CESAMO	0
NEGOCIOS	11
EDIFICIO GUBERNAMENTAL	0
OTRAS	4



## EL MILAGRO

### MUNICIPALIDAD DE SANTA CRUZ DE YOJOA

#### LISTADO DE CABEZAS DE FAMILIA

#### IDENTIFICACION DE LAS VIVIENDAS: BARRIO EL MILAGRO

Nº	NOMBRE DE JEFES DE FAMILIA	Nº VIVIENDA
1	ELI ORELLANA	1
2	CRISTINO PADILLA	14
3	JOSE PADILLA	15
4	CRISTIN PADILLA	16
5	CLEMENTINA TROCHEZ	17
6	LUCIO TROCHEZ	18
7	ARGENTINA PADILLA	19
8	NARCISA BANEGA	21
9	PENDIENTE	22
10	EDWIN JEREMIAS MONTES	24
11	VILMA	25
12	JUVENTINO TROCHEZ	26
13	REINA FLORES	27
14	ERNESTO MONTOYA	28
15	ORBELINA MALDONADO	30
16	CRISTOBAL EUCEDA	33
17	LUIS LOPEZ	34
18	DANIEL DIAZ	35
19	NO BRINDO INFORMACION	40
20	NO BRINDO INFORMACION	41
21	CARMELA	43
22	JESUS OVIEDO	44
23	ORLANDO DIAZ	45
24	MAINOR DIAZ	46
25	ANTONIO DIAZ	47
26	SANTOS CASTELLANOS	49
27	REYNA CASTELLANOS	50
28	MELVIN MORALES	51
29	MARIA SANTOS	52
30	ROSA MORALES	53
31	LUISA YESENIA	54
32	UGENIA REYES	56
33	JOSE REYES	58
34	DORIS	59
35	PENDIENTE	61
36	LUDY MARIBEL ULLOA	62
37	WILMER SANCHEZ	63
38	ADOLFO MENDEZ	64



<b>39</b>	FRANKLIN LLANOS	65
<b>40</b>	ORLIN LLANOS	66
<b>41</b>	FRELIN LLANOS	67
<b>42</b>	CARMEN COREA	69
<b>43</b>	LOANY CASTELLANOS	70
<b>44</b>	YUNI CASTELLANOS	71
<b>45</b>	KARLA DE LA O	72
<b>46</b>	MAXIMILIANO QUIROS	73
<b>47</b>	LUIS ALONSO BOSQUES	74
<b>48</b>	PULPERIA	75
<b>49</b>	ANTONIO ROMERO	77
<b>50</b>	PENDIENTE	78
<b>51</b>	YONI MERCADO	80
<b>52</b>	JOSE MIGUEL HERNANDEZ	81
<b>53</b>	ALBERTO MIGUEL	82
<b>54</b>	SARA BARAHONA	84
<b>55</b>	MARVIN AVILA	86
<b>56</b>	REYNA SOTO	87
<b>57</b>	DOMINGO QUINTANILLA	88
<b>58</b>	ADONAY CASTELLANOS	89
<b>59</b>	SAUL GARCIA	90
<b>60</b>	TERESA SOTO	91
<b>61</b>	TOMAS GARCIA	93
<b>62</b>	FRANCISCA GARCIA	94
<b>63</b>	ENRIQUETA ORELLANA	96
<b>64</b>	DENIA PACHECO	97
<b>65</b>	OTILIA VEGA	98
<b>66</b>	DARLIN VEGA	99
<b>67</b>	JOEL VEGA	100
<b>68</b>	JOSE ORELLANA	101
<b>69</b>	EDIN ORELLANA	102
<b>70</b>	GUILLERMO CASTELLANOS	103
<b>71</b>	NELSON CASTELLANOS	104
<b>72</b>	GERSON GUZMAN	105
<b>73</b>	RENE CASTELLANOS	106
<b>74</b>	CASA PASTORAL	107
<b>75</b>	MAURICIO GUILEN	108
<b>76</b>	AURELIANO LOPEZ	109
<b>77</b>	REYNA MOLINA	110
<b>78</b>	ORLANDO RIVERA	111
<b>79</b>	JUAN RIVERA	112
<b>80</b>	ROSA PADILLA	113
<b>81</b>	DUNIA LOPEZ	114
<b>82</b>	ELOISA DELCID	118
<b>83</b>	GEOVANY CABALLERO	119
<b>84</b>	JUAN SOTO	121
<b>85</b>	VICTOR MALDONADO	123

86	NOE PINEDA	125
87	JUAN PINEDA	126
88	MARVIN CASTELLANOS	128
89	RAMIRO CASTELLANOS	130
90	WILFREDO ORELLANA	131
91	CINDY CARRANZA	132
92	LUIS	133
93	GUSTAVO PINEDA	134
94	OMAR VASQUEZ	135
95	MALIN PADILLA	136
96	MARIA ORELLANA	137
97	FANY	138
98	DORIS MOLINA	139
99	DOROTEO MOLINA	140
100	ANTONIO PINEDA	141
101	SELVIN PONCE	143
102	YOSSELIN GONZALES	145
103	HECTOR BARDALES	147
104	SAMUEL RAMIREZ	148
105	TOMAS TROCHEZ	149
106	JOSE ANTONIO LOPEZ	153
107	GONZALO GANDAME	154
108	DAVID GUTIERREZ	155
109	IRMACASTELLANOS	157
110	MILTON RAMIREZ	159
111	MARTINA FLORES	160
112	GLORIA MALDONADO	161
113	MARIA NORMA ROMERO	162
114	JUAN MALDONADO	163
115	JUAN ALVARADO	168

### Boletas para recolectar datos básicos de la Comunidad

1. Nombre de Comunidad/ bº el milagro
2. Distancia en kms a la cabecera por carretera principal:1.2 km
3. Tipo y situación de las vías de acceso terrestre:

Tipo De Vías De Acceso	Vías		Condiciones		
	Si	No	Buena	Regular	Mala
Pavimentada		x			

<b>Todo De Tierra</b>	x			x	
<b>Tierra En Verano</b>	x			x	
<b>Penetración</b>	x				

4. Presencia institucional en la comunidad: (públicas y privadas)

- ✓ Escuela Oscar Armando Ávila Vanegas
- ✓ Kinder Ilda maria Ulloa

5. Nombres de todas las organizaciones existentes en la comunidad

- ✓ Patronato pro mejoramiento
- ✓ Junta de agua
- ✓ Sociedad de padres de familia

6. Inversión social y productiva realizada en la comunidad durante

<b>Nombre proyecto</b>	<b>Inversión</b>					<b>Total</b>
	Salud	Educación	Social	Vial	Productiv	
<b>REMODELACION DE ESCUELA</b>	0	126,168.3	0	0	0	126,168.30
<b>REPARACION DE CALLE</b>				187,648		187,648
<b>TOTAL</b>						<b>313,816.30</b>

7. Infraestructura social existente en la comunidad

<b>Tipo</b>	<b>Existencia</b>		<b>Tipo</b>	<b>Existencia</b>	
	Si	No		Si	No
Vial:	✓		<b>Salud:</b>		x
<b>Km de carretera primaria</b>	1		CESAR		

<b>Km de carretera secundaria</b>	1		CESAMO		
<b>Km de caminos de penetración</b>	1		Otros		
Social:	✓		<b>Educación:</b>	✓	
<b>Hogar de ancianos</b>			CEPEMF		
<b>Hogar de niños</b>			Kínder	1	
<b>Centros comunales</b>			Escuela primaria	1	
<b>Iglesia</b>	1		Centro básico		
<b>Parques</b>			Colegio de Secundaria		
<b>Canchas deportivas</b>	1		Centro de educación superior		
<b>Centro social comunitario</b>			Centro de formación artesanal		
Productiva:					
<b>Sistema de riesgo</b>					
<b>Centro Rurales de almacenamiento</b>					
<b>Silos Familiares</b>					

**8. Principales rubros productivos de la comunidad y sus rendimientos promedios**

<b>Rubros Productivos</b>	<b>Rendimientos en quintales por mz</b>
<b>0</b>	<b>0</b>

## CUADRO RESUMEN

### COLONIA ROBERTO PINEDA C.

DESCRIPCIÓN EDIFICACIONES	#
VIVIENDAS OCUPADAS	63
VIVIENDAS DESOCUPADAS	12
TOTAL	75
IGLESIAS	1
VIVIENDAS QUE NO DIERON INFORMACION	22
CENTRO COMUNAL	0
ESCUELA (COLEGIO, UNIVERSIDAD)	0
KÍNDER	0
CESAR-CESAMO	0
NEGOCIOS	0
EDIFICIO GUBERNAMENTAL	0
OTRAS	5

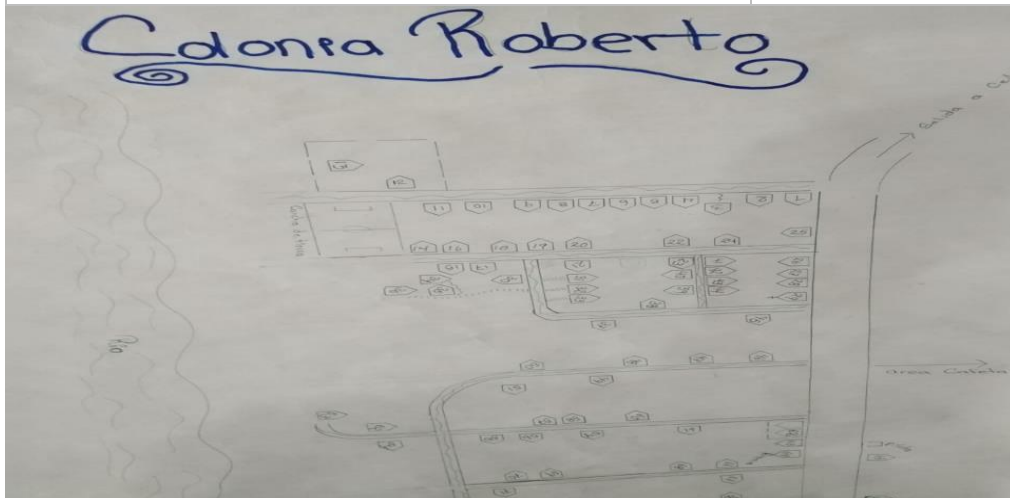

C.ROBERTO P.C.

MUNICIPALIDAD DE SANTA CRUZ DE YOJOA

LISTADO DE CABEZAS DE FAMILIA

IDENTIFICACION DE LAS VIVIENDAS: ROBERTO PINEDA

Nº	NOMBRE DE JEFES DE FAMILIA	Nº VIVIENDA
1	JOSE IRAEL TORO	1
2	GLORIA EMERITA VASQUEZ	2
3	GLADIS RAMOS	4
4	JESUS	5
5	TIMOTEA ANGELICA	6
6	DORIS CASTELLANOS	7
7	MARIA SANCHEZ	8
8	CARLOS	9
9	JUNIOR RIVERA	10
10	HENRY RIVERA	11
11	JUAN MIA	12
12	JUAN MIA	13
13	LEODAN	15
14	GERMAN	18
15	PENDIENTE	21
16	OSCAR MORALES	23
17	JOSE MARIA	24
18	RICARDO	25
19	MARIO FERNANDEZ	26
20	SANTOS ZAVALA	27
21	ROSA ALVAREZ	28
22	VIRGINIA	30
23	PENDIENTE	32
24	CAROLINA ARITA	33
25	JOSE ALVARO MEJIA	34
26	MARIA ELVA RIVERA	35
27	MIRIAN SORTO	36
28	VICTORINA FIGUEROA	37
29	ALEJANDRO	38
30	NELSON HERNANDEZ	39
31	JOSE ASELMO RODRIGUEZ	41
32	YENI YESSENIA HERNANDEZ	43
33	KENDY XIOMARA	44
34	VILMA CUADRA	45
35	XIOMARA MARADIAGA	46
36	ELIDA MARIA CRUZ	49
37	JOSE DONATO HERNANDEZ	50
38	ALICIA JIMENEZ	51
39	BLANCA LIDIA JEREZANO	52
40	MAUDA GONZALES	53
41	MIME	54

42	OSIRIS	56
43	MARLON NAHUN REYES	58
44	MAUDY RUTH MEJIA	59
45	REINALDO PINEDA	60
46	ALEJANDRA OLIVAR	61
47	MARIA MARGARITA ARIAGA	62
48	FERNANO GEREZANO	64
49	MARLON PINEDA	65
50	ANABEL GARCIA	66
51	MIRIAN CHAVARRIA	67
52	CARLOS ORELLANA	69
53	SALVADOR PADILLA	70
54	JOSE IPOLITO MENDOZA	71
55	PABLO TURCIOS	72
56	ELMER EZEQUIEL WILSON	73
57	FELIX LICONA	74
58	MELIDA ESPERANZA AMAYA	75
59	JULIARIVERA	76
60	ARCELIA DE JESUS CACERES	77
61	ERIBERTA SALMERON	78
62	ESTEFANI LOPEZ CACERES	80

### Boletas para recolectar datos básicos de la Comunidad

- Nombre de Comunidad COLONIA ROBERTO PINEDA C.
- Distancia en kms a la cabecera por carretera principal: 1.9 km
- Tipo y situación de las vías de acceso terrestre:

Tipo De Vías De Acceso	Vías		Condiciones		
	Si	No	Buena	Regular	Mala
Pavimentada		X			
Todo De Tierra	X			X	
Tierra En Verano		X			
Penetración	X				X

- Presencia institucional en la comunidad: (públicas y privadas)
  - ✓ NINGUNA
- Nombres de todas las organizaciones existentes en la comunidad
  - ✓ PATRONATO PROMEJORAMIENTO
  - ✓ JUNTA ADMINISTRADORA DE AGUA

6. Inversión social y productiva realizada en la comunidad durante

Nombre proyecto	Inversión					Total
	Salud	Educación	Social	Vial	Productiva	
<b>REPARACION DE CALLE</b>				5000		5000

7. Infraestructura social existente en la comunidad

Tipo	Existencia		Tipo	Existencia	
	Si	No		Si	No
Vial:	X		<b>Salud:</b>		X
<b>Km de carretera primaria</b>	0.40		CESAR		0
<b>Km de carretera secundaria</b>	0.30		CESAMO		0
<b>Km de caminos de penetración</b>		0	Otros		0
Social:	X		<b>Educación:</b>		X
<b>Hogar de ancianos</b>		0	CEPEMF		0
<b>Hogar de niños</b>		0	Kínder		0
<b>Centros comunales</b>		0	Escuela primaria		0
<b>Iglesia</b>	1		Centro básico		0
<b>Parques</b>		0	Colegio de Secundaria		0
<b>Canchas deportivas</b>		0	Centro de educación superior		0
<b>Centro social comunitario</b>		0	Centro de formación artesanal		0
Productiva:		X			
<b>Sistema de riesgo</b>		0			
<b>Centro Rurales de almacenamiento</b>		0			
<b>Silos Familiares</b>		0			

8. Principales rubros productivos de la comunidad y sus rendimientos

RUBROS PRODUCTIVOS	RENDOMIENTOS POR MZ
<b>NO DEFINIDO</b>	



## CUADRO RESUMEN

### COLONIA SANTOS LAINEZ/ CASCO SNT CRZ

DESCRIPCIÓN EDIFICACIONES	#
VIVIENDAS OCUPADAS	28
VIVIENDAS DESOCUPADAS	5
TOTAL	33
IGLESIAS	0
VIVIENDAS QUE NO DIERON INFORMACION	8
CENTRO COMUNAL	0
ESCUELA (COLEGIO, UNIVERSIDAD)	0
KÍNDER	0
CESAR-CESAMO	0
NEGOCIOS	1
EDIFICIO GUBERNAMENTAL	0
OTRAS	0

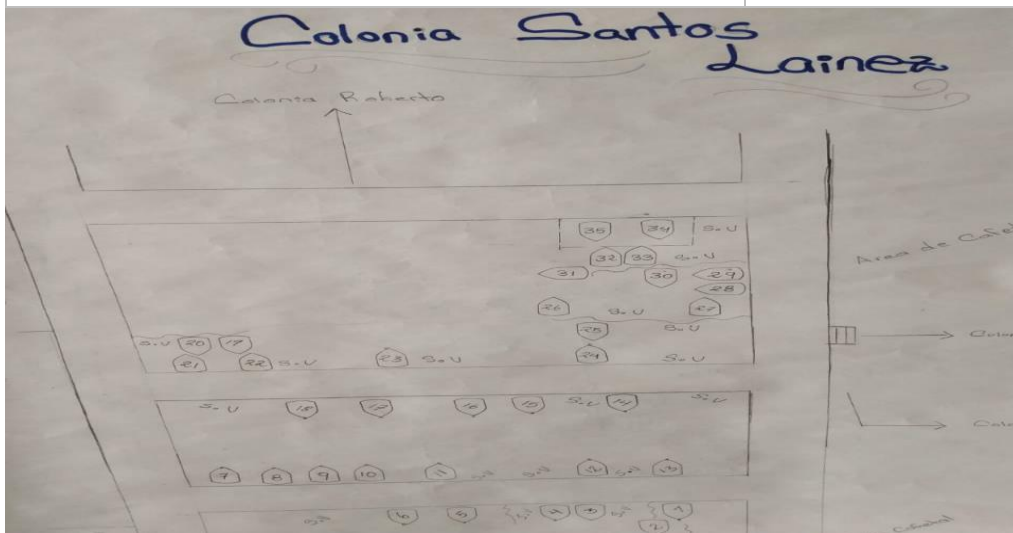

### C. SANTOS LAINEZ

#### MUNICIPALIDAD DE SANTA CRUZ DE YOJOA

#### LISTADO DE JEFES DE FAMILIA

#### IDENTIFICACION DE LAS VIVIENDA: SANTOS LAINEZ

N°	NOMBRE DE JEFES DE FAMILIA	N° VIVIENDA
1	DORIS JUAREZ	1
2	MIGUEL MARTINEZ	2
3	IRMA	3
4	NOE REYES	4
5	VIRGINIA	6
6	BRIJIDO CORTEZ	8
7	JOEL FUENTES	9
8	TATIANA VASQUEZ	10
9	JOSE	11
10	MANUEL LAINEZ	13
11	PENDIENTE	15
12	ROSA	16
13	MARIA VASQUEZ	17
14	ELVIS SAENZ	18
15	SUYAPA	19
16	JOEL	20
17	SUYAPA	23
18	ROBERTO	24
19	SANDRA	25
20	SANTIAGO	28
21	SAUL	30
22	PENDIENTE	31
23	ELMER	32
24	ISMAEL	33
25	PENDIENTE	34

#### Boletas para recolectar datos básicos de la Comunidad

1. Nombre de Comunidad COLONIA SANTOS LAINEZ
2. Distancia en kms a la cabecera por carretera principal: 1.3 km
3. Tipo y situación de las vías de acceso terrestre:

Vías De Acceso	Vías		Condiciones		
	Si	No	Buena	Regular	Mala
Pavimentada		X			
Todo De Tierra	X			X	
Tierra En Verano		X			

<b>Penetración</b>		X			
--------------------	--	---	--	--	--

4. Presencia institucional en la comunidad: (públicas y privadas)

✓ NINGUNA

5. Nombres de todas las organizaciones existentes en la comunidad

✓ PATRONATO PROMEJORAMIENTO

✓ JUNTA ADMINISTRADORA DE AGUA

6. Inversión social y productiva realizada en la comunidad durante

Nombre proyecto	Inversión				Product	Total
	Salud	Educación	Social	Vial		
<b>REPARACION DE CALLE</b>				3000		3000

7. Infraestructura social existente en la comunidad

Tipo	Existencia		Tipo	Existencia	
	Si	No		Si	No
Vial:	X		<b>Salud:</b>		X
<b>Km de carretera primaria</b>	0.30		CESAR		0
<b>Km de carretera secundaria</b>	0.40		CESAMO		0
<b>Km de caminos de penetración</b>		0	Otros		0
Social:		X	<b>Educación:</b>		X
<b>Hogar de ancianos</b>		0	CEPEMF		0
<b>Hogar de niños</b>		0	Kínder		0
<b>Centros comunales</b>		0	Escuela primaria		0
<b>Iglesia</b>		0	Centro básico		0
<b>Parques</b>		0	Colegio de Secundaria		0
<b>Canchas deportivas</b>		0	educación superior		0
<b>Centro social comunitario</b>		0	formación artesanal		0
Productiva:		X	Centro almacenamiento		0
<b>Sistema de riesgo</b>		0	Silos Familiares		0

8. Principales rubros productivos de la comunidad y sus rendimientos

RUBROS PRODUCTIVOS	RENDIMIENTOS POR MZ
<b>NINGUNO</b>	

## CUADRO RESUMEN

### BARRIO LA UNIÓN

DESCRIPCIÓN EDIFICACIONES	#
VIVIENDAS OCUPADAS	202
VIVIENDAS DESOCUPADAS	60
<b>TOTAL</b>	<b>262</b>
IGLESIAS	2
VIVIENDAS QUE NO DIERON INFORMACION	83
CENTRO COMUNAL	0
ESCUELA (COLEGIO, UNIVERSIDAD)	0
KÍNDER	0
CESAR-CESAMO	0
NEGOCIOS	12
EDIFICIO GUBERNAMENTAL	0
OTRAS	13



## B. LA UNION

### MUNICIPALIDAD DE SANTA CRUZ DE YOJOA

#### LISTADO DE CABEZAS DE FAMILIA

#### IDENTIFICACION DE LAS VIVIENDAS: BARRIO LA UNION

Nº	NOMBRE DE JEFES DE FAMILIA	Nº VIVIENDA
1	RAMON RAMOS	1
2	JULIAN AMAYA	2
3	ANA GOMEZ	3
4	LEONES GOMEZ	4
5	ODELVER FLORES CANO	9
6	AMILCAR MONJES	10
7	MAX ZAENZ	11
8	PROFE	12
9	MARCOS MENCIAS	13
10	MARIAN MONJES	14
11	MARLENE TROCHEZ	15
12	DIANA DIAZ	16
13	REINALDO GIRON	17
14	SANTOS CONTRERAS	18
15	LUIS ALONSO AMAYA	21
16	OLGA FLORES	22
17	REYNA CASTELLANOS	23
18	KENIA MMORALES	24
19	CARLOS BETANCOURTH	25
20	MIRIAN PINEDA	26
21	HENRY PADILLA	27
22	INGENIERO	29
23	KENSY ACOSTA	30
24	SERGIO BAIRES	32
25	MANUEL ANTONIO MEJIA	33
26	GUADALUPE FERNANDEZ	35
27	ERICK FUENTES FERNANDEZ	36
28	MARLON FUENTE FERNANDEZ	37
29	ALUARA CANALES	38
30	JUAN ALVARADO	40
31	DOLORES FUNEZ	41
32	ELSA MARINA ROMERO	42
33	TOMAS DIAZ	43
34	JULIO FERNANDEZ	44
35	MELISSA GARCIA	51
36	RONAL PINEDA	52
37	MANUEL SORTO	53
38	VICTOR ALVARADO	54

39	MARIA ALVARADO	55
40	VICTOR SORTO	56
41	MIGUEL ANGEL ROMERO	57
42	VIEJITOS	58
43	JOSE AMAYA	59
44	SHEYLI HERNANDEZ	60
45	CLAUDIA EUCEDA	63
46	ELMER MARQUEZ	65
47	ATANACIO PACHECO	66
48	ANGELA URBINA	67
49	JOSE GARCIA	68
50	PENDIENTE	70
51	EDIS NEPTALY ORELLANA	71
52	DELMÍ LOPEZ	72
53	CESAR MATUTE	73
54	JAIRO GALO	74
55	ALEXIS MORENO	75
56	SANTA INEZ RIVERA	76
57	CESAR DUBON	78
58	IRMA DUBON	79
59	VICTOR LEONEL DUBON	80
60	MARCOS DUBON	82
61	CARLOS JAVIER DUBON	85
62	LUIS ALONSO DUBON	86
63	POLICARTO PINEDA	87
64	SEBASTIAN CRUZ	88
65	JACKELIN AMADOR CRUZ	89
66	MARGARITO RIVERA	98
67	PENDIENTE	99
68	JOSE ALFREDO IZAGUIRRE	100
69	FRAN CRUZ	101
70	GERARDO TRIMINIO	102
71	PENDIENTE	103
72	PENDIENTE	107
73	HECTOR TORRES	109
74	NO QUISIERON DAR INFORMACION	111
75	JUVENTINO ULLOA	115
76	TERESA MARTINEZ	116
77	JORGE EUCEDA	118
78	NANCY SOSA	122
79	ANGELA PACHECO	123
80	MARIA VALLE	124
81	ONDINA MIA	125
82	PENDIENTE	127
83	NELSON VELASQUEZ	129
84	ELVIDA MONJE	130

85	PENDIENTE	131
86	SAMUEL	132
87	HECTOR PINEDA	133
88	AGUSTINA MIRANDA	134
89	WALDINA	136
90	MABEL	137
91	JAFETH	138
92	JUANA AGUILAR	139
93	MARTHA SAMORA	141
94	AMALIA ALEMAN	142
95	ROSIBEL	143
96	ALBA ONDINA CABALLERO	145
97	PABLO ZEPEDA	147
98	LILA	149
99	DONATO AVILA	150
100	EDWAR JAVIER	151
101	ROGER TROCHEZ	152
102	LEONEL JIMENEZ	153
103	MARIA ARGUETA	154
104	ROSA URBINA	155
105	PENDIENTE	159
106	FELIPA CHAVARRIA	161
107	LUIS DAVID PEREZ	162
108	JOSE	163
109	GUILLERMO REYES	164
110	OLIVIA REYES	165
111	NELSON REYES	167
112	VICTOR CACERES	168
113	GLENDA HERNANDEZ	169
114	ROMAN REYES	170
115	ESTELA REYES	171
116	ELVA REYES	172
117	MANUEL VALLECIOS	173
118	FATIMA REYES	176
119	ESTELA REYES	177
120	MIRIAN RODRIGUEZ	178
121	JOSE RODRIGUEZ	179
122	PENDIENTE	180
123	PENDIENTE	181
124	JUAN NOE CORRALES	182
125	GLENDA MELENDEZ	183
126	RAUL MELENDEZ	184
127	ROSA BARDALES	185
128	GLORIA DEL CARMEN	186
129	ELIDA BARDALES	187
130	NORA BARDALES	188
131	MARIA VELASQUEZ	189



132	MARVIN BARDALES	190
133	MARIA AGUILAR	192
134	CABALLERO MORALES	194
135	ROSI MOLINA	195
136	ROSALIBA HERNANDEZ	196
137	PENDIENTE	197
138	ANTONIO	199
139	ISABELA VALLE	200
140	CLAUDIA ACOSTA	201
141	HECTOR REYES	202
142	FAUSTO	203
143	NATIVIDAD GARCIA	204
144	BERTA	205
145	ERSILIO VELASQUEZ	206
146	VELASQUEZ	207
147	NATIVIDAD RODRIGUEZ	210
148	EMELINDA RODRIGUEZ	211
149	ALVA CHAVARRIA	213
150	PENDIENTE	214
151	LUIS VASQUEZ	215
152	GASPAR TORO REYES	216
153	PENDIENTE	217
154	JUAN CARLOS VASQUEZ	218
155	ANGIE	219
156	SONIA VASQUEZ	220
157	MANUEL TORO	221
158	WALTER TORO	222
159	MARIA VASQUEZ	223
160	LEONEL VASQUEZ	224
161	ELSA VASQUEZ	225
162	LILIAN	226
163	ANA	227
164	LEONIDAS MESA	228
165	LEONIDAS MESA	229
166	ADELA HERNANDEZ VALLE	230
167	ANA	231
168	PENDIENTE	232
169	MELVIN MANDOZA	234
170	BERTHA QUINTANILLA	235
171	SONIA	236
172	DENNIS REYES	237
173	NO QUISO DAR INFORMACION	238
174	ANGEL REYES	240
175	YOVANY REYES	241
176	EDWIN	242
177	ISAI COREA	245
178	PULPERIA	248



179	KEVIN DIAZ	249
180	SILVIA AYALA	251
181	EMILIO AYALA	252
182	BLANCA PALACIOS	253
183	BLANCA PALACIOS	254
184	HUMBERTO REYES	255
185	YESSI CASTELLANOS	256
186	ANA DIAZ	257
187	YOJANA LICONA	258
188	MARIA RIVAS	259
189	NARCISA JIMENEZ	260
190	LUIS	261
191	ORLIN	263
192	DOLORES	264
193	MARIA GALVEZ	265
194	ORFILIA MARTINEZ	266
195	MARLEN FUENTES	268
196	PAMELA ZELAYA	270
197	ELSA	272
198	CUARTERIA	274
199	OSCAR JIMENEZ	275
200	PENDIENTE	276
201	ANGEL MUÑOZ	277
202	AMADO TOVAR	278
203	JONNI JAVIER TOVAR	279

### Boletas para recolectar datos básicos de la Comunidad

1. Nombre de Comunidad. Barrio La Unión
2. Distancia en kms a la cabecera por carretera principal: 400m
3. Tipo y situación de las vías de acceso terrestre:

Tipo De Vías De Acceso	Vías		Condiciones		
	Si	No	Buena	Regular	Mala
Pavimentada		X			
Todo De Tierra	X				X
Tierra En Verano		X			
Penetración	X				X

4. Presencia institucional en la comunidad: (públicas y privadas)
  - ✓ NINGUNA
5. Nombres de todas las organizaciones existentes en la comunidad
  - ✓ PATRONATO PRO MEJORAMIENTO
  - ✓ JUNTA ADMINISTRADORA DE AGUA

6. Inversión social y productiva realizada en la comunidad durante

Nombre proyecto	Inversión					Total
	Salud	Educ	Socl	Vial	Productv	
<b>PAVIMENTACION</b>				200,270		200,270

7. Infraestructura social existente en la comunidad

Tipo	Existencia		Tipo	Existencia	
	Si	No		Si	No
Vial:			<b>Salud:</b>		
<b>Km de carretera primaria</b>	400m		CESAR		X
<b>Km de carretera secundaria</b>	100m		CESAMO		X
<b>Km de caminos de penetración</b>		X	Otros		X
Social:			<b>Educación:</b>		
<b>Hogar de ancianos</b>		X	CEPEMF		X
<b>Hogar de niños</b>		X	Kínder		X
<b>Centros comunales</b>		X	Escuela primaria		X
<b>Iglesia</b>		X	Centro básico		X
<b>Parques</b>		X	Colegio de Secundaria		X
<b>Canchas deportivas</b>		X	Centro de educación superior		X
<b>Centro social comunitario</b>		X	Centro de formación artesanal		x
Productiva:					
<b>Sistema de riesgo</b>		X			
<b>Centro Rurales de almacenamiento</b>		X			
<b>Silos Familiares</b>		X			

8. Principales rubros productivos de la comunidad y sus rendimientos

Rubros Productivos	Rendimientos en quintales por mz
<b>NO IDENTIFICADO</b>	

## CUADRO RESUMEN

### BARRIO EL CALVARIO

DESCRIPCIÓN EDIFICACIONES	#
VIVIENDAS OCUPADAS	142
VIVIENDAS DESOCUPADAS	20
<b>TOTAL</b>	<b>162</b>
IGLESIAS	0
VIVIENDAS QUE NO DIERON INFORMACION	29
CENTRO COMUNAL	0
ESCUELA (COLEGIO, UNIVERSIDAD)	0
KÍNDER	0
CESAR-CESAMO	0
NEGOCIOS	26
EDIFICIO GUBERNAMENTAL	0
OTRAS	08

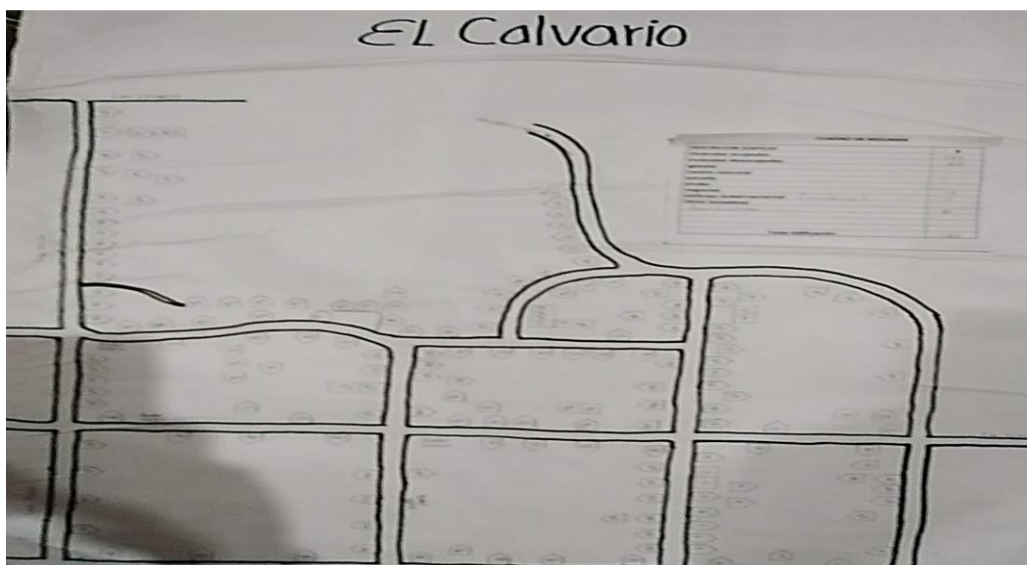

## B. CALVARIO

### MUNICIPALIDA DE SANTA CRUZ DE YOJOA

#### LISTADO DE CABEZAS DE FAMILIA

#### IDENTIFICACION DE LAS VIVIENDAS: EL CALVARIO

Nº	NOMBRE DE JEFES DE FAMILIA	Nº VIVIENDA
1	RAFAEL TORO ZEPEDA	2
2	AIDA ARGENTINA PINEDA	4
3	TITO MORATAYA ROMERO	7
4	ALFONSO ZAVALA	8
5	MAXIMINO ZAVALA	9
6	SANTOS VIRGILIO ZAVALA	11
7	MARIA SUYAPA MURILLO	18
8	ANGEL MARIA GODOY	20
9	ADOLFO ZEPEDA	22
10	PENDIENTE	23
11	PENDIENTE	24
12	PENDIENTE	25
13	NO QUISO DAR INFORMACION	26
14	ARNOL ANTONIO CACERES	28
15	PENDIENTE	29
16	RECARTE HERRERA	30
17	WILFREDO GUERRERO	32
18	DUNIA GARCIA	33
19	VANESSA GARCIA	34
20	PENDIENTE	36
21	PENDIENTE	37
22	IVIS CAROLINA GOMEZ	38
23	FRANCISCA PONCE	40
24	JORGE LUIS HERNANDEZ	41
25	ERICK FRANCISCO TORRES	43
26	ANTONIO PALACIOS	44
27	JOSE ALBERTO PALADA	45
28	JOSE CANALES	47
29	PENDIENTE	50
30	VICTORIA REYES	51
31	PENDIENTE	52
32	MARCO BARAHONA	53
33	GLORIA	54
34	JUANA CECILIA MATUTE	55
35	LOURDE RAMOS	56
36	GUADALUPE RIVERA	59
37	PENDIENTE	60
38	JAVIER ANTONIO NUÑEZ	61

39	RITA	62
40	MERANTINA SOLER	63
41	PEDRO OSORTO	64
42	JOSE ANGEL MALDONADO	65
43	GUSTAVO CABALLERO BONILLA	66
44	REINA BORJAS	69
45	JUVENTINA MADRID	70
46	MANUEL MADRID	71
47	TONY MAURICIO MARID	72
48	PENDIENTE	73
49	PENDIENTE	74
50	GERSON PINEDA	75
51	OSNI ASTUNE	76
52	OSCAR ORLANDO ENAMORADO	77
53	MARCO EFRAIN ENAMORADO	78
54	DOLORES ALICIA ENAMORADO	79
55	GERSON ALEXANDER ENAMORADO	80
56	ROFINO PONCE BANEGAS	81
57	JUAN BARDALES	82
58	OFELIA	83
59	OCTAVIO BARDALES	84
60	ISAIAS PINEDA	85
61	CHAVARRIA	86
62	HUGO LEONEL CASTRO	88
63	ROSA MARIA MEDINA	89
64	JOSE MARIA CASTRO	90
65	REINA RIVERA	91
66	NETO CASTRO	93
67	MARCO ANTONIO MEDINA	94
68	REINA URBINA MEJIA	95
69	PENDIENTE	96
70	ANGEL JESUS URBINA	98
71	ENRIQUE URBINA	100
72	DOMINGO ROMERO	101
73	PENDIENTE	103
74	MARIA ELENA DELCID	105
75	JOSE DANILO JACOB	106
76	SANDRA RIVAS	107
77	ROBERTO ASTUNEZ	111
78	JOSE ANGEL ALASHAN	112
79	PENDIENTE	113
80	MARTA GARCIA	114
81	YENI FERNANDEZ	116
82	FANY YESENIA	117
83	EUGENIA ORELLANA	118
84	DIONICIO REYES	119
85	LUIS FERNANDO VALLECILLO	120

<b>86</b>	ISABEL CASTRO PEREZ	121
<b>87</b>	MERCI MARADIAGA	122
<b>88</b>	TANIA PAOLA GARCIA	123
<b>89</b>	JIMENES CABALLERO	125
<b>90</b>	OSCAR DAVID ALMENDAREZ	126
<b>91</b>	WENDY JACKELIN RIVERA	128
<b>92</b>	LARA PUERTO	129
<b>93</b>	JUAN CARLOS RIVERA	130
<b>94</b>	LETICIA REYES	131
<b>95</b>	URBANIA ZELAYA	132
<b>96</b>	ROSALIA PURTO	134
<b>97</b>	EUCEBIO CASTELLANOS	135
<b>98</b>	FEDERICO ENAMORADO	136
<b>99</b>	ENAMORADO YANEZ	138
<b>100</b>	JORGE IBAN CORTES	139
<b>101</b>	DENNIS MARTINEZ	140
<b>102</b>	GUILLERMO FLORES	141
<b>103</b>	PENDIENTE	142
<b>104</b>	MARIO ROBERTO HERNANDEZ	143
<b>105</b>	JUANA HERNANDEZ	144
<b>106</b>	LUCIANO CHAVEZ	145
<b>107</b>	SARA ZUNIGA	146
<b>108</b>	WALTER DAVID CASTELLANOS	147
<b>109</b>	RUTH AIDE BARAHONA	148
<b>110</b>	MERCEDES PEREIRA	149
<b>111</b>	JOSE MANUEL PEREIRA	150
<b>112</b>	HENRY JAVIER RAMOS	151
<b>113</b>	SELVIN OMAR MORATAYA	152
<b>114</b>	LUIS CASTRO	153
<b>115</b>	ENMA RECARTE	156
<b>116</b>	SANDRA ELIZABETH	157
<b>117</b>	EDGARDO RECARTE	158
<b>118</b>	ARTURO RECARTE	159
<b>119</b>	MELVIN ROBERTO COTO	160
<b>120</b>	OSCAR MARTIN REDONDO	161
<b>121</b>	JOSE GIMENEZ	162
<b>122</b>	KAREN PATRICIA MENDEZ	163
<b>123</b>	HECTOR YOBANY MENDEZ	164
<b>124</b>	RAMON HUMBERTO MENDEZ	165
<b>125</b>	MARIA JOSEFA ANTUNEZ	166
<b>126</b>	FELICIANA NTUNEZ	167
<b>127</b>	JORGE ALBERTO ANTUNEZ	168
<b>128</b>	JOSE DOMINGUEZ	169
<b>129</b>	MERCEDES PEREIRA	170
<b>130</b>	MARIA REINA TURUEL	171
<b>131</b>	FILOMENA RAMOS	172
<b>132</b>	PATRICIA RAMOS	173

133	JAIME FUNEZ	175
134	JORGE JIMENEZ	176
135	PENDIENTE	177
136	RUBEN DARIO ACOSTA	179
137	ONAEI DE JESUS CANOL	182
138	JUAN FRANCISCO LEIVA	185
139	MARIA FERNANDEZ	186
140	SANDRA YAMILETH PADILLA	187

### Boletas para recolectar datos básicos de la Comunidad

1. Nombre de Comunidad. El Calvario
2. Distancia en kms a la cabecera por carretera principal: 300m
3. Tipo y situación de las vías de acceso terrestre:

Tipo De Vías De Acceso	Vías		Condiciones		
	Si	No	Buena	Regular	Mala
Pavimentada	X		X		
Todo De Tierra	X			X	
Tierra En Verano		X			
Penetración		X			

4. Presencia institucional en la comunidad: (públicas y privadas)
  - ✓ NINGUNO
5. Nombres de todas las organizaciones existentes en la comunidad
  - ✓ PATRONATO PRO MEJORAMIENTO
  - ✓ JUNTA ADMINISTRADORA DE AGUA
6. Inversión social y productiva realizada en la comunidad durante

Nombre proyecto	Inversión					Total
	Salud	Educ	Social	Vial	Product	

7. Infraestructura social existente en la comunidad

Tipo	Existencia		Tipo	Existencia	
	Si	No		Si	No
Vial:			Salud:		X
Km de carretera primaria	300m		CESAR		X

<b>Km de carretera secundaria</b>	400m		CESAMO		X
<b>Km de caminos de penetración</b>		X	Otros		X
Social:			<b>Educación:</b>		
<b>Hogar de ancianos</b>		X	CEPEMF		X
<b>Hogar de niños</b>		X	Kínder		X
<b>Centros comunales</b>		X	Escuela primaria		X
<b>Iglesia</b>		X	Centro básico		X
<b>Parques</b>		X	Colegio de Secundaria		X
<b>Canchas deportivas</b>		X	Centro de educación superior		X
<b>Centro social comunitario</b>		X	Centro de formación artesanal		X
Productiva:					
<b>Sistema de riesgo</b>		X			
<b>Centro Rurales de almacenamiento</b>		X			
<b>Silos Familiares</b>		X			

**8. Principales rubros productivos de la comunidad y sus rendimientos promedios**

<b>Rubros Productivos</b>	<b>Rendimientos en quintales por mz</b>
<b>NO DEFINIDO</b>	<b>NO DEFINIDO</b>



## CUADRO RESUMEN

### B. LAS CRUCITAS

DESCRIPCIÓN EDIFICACIONES	#
<b>VIVIENDAS OCUPADAS</b>	282
<b>VIVIENDAS DESOCUPADAS</b>	82
<b>TOTAL</b>	<b>364</b>
<b>IGLESIAS</b>	6
<b>VIVIENDAS QUE NO DIERON INFORMACION</b>	75
<b>CENTRO COMUNAL</b>	0
<b>ESCUELA (COLEGIO, UNIVERSIDAD)</b>	1
<b>KÍNDER</b>	1
<b>CESAR-CESAMO</b>	0
<b>NEGOCIOS</b>	25
<b>EDIFICIO GUBERNAMENTAL</b>	0
<b>OTRAS</b>	07

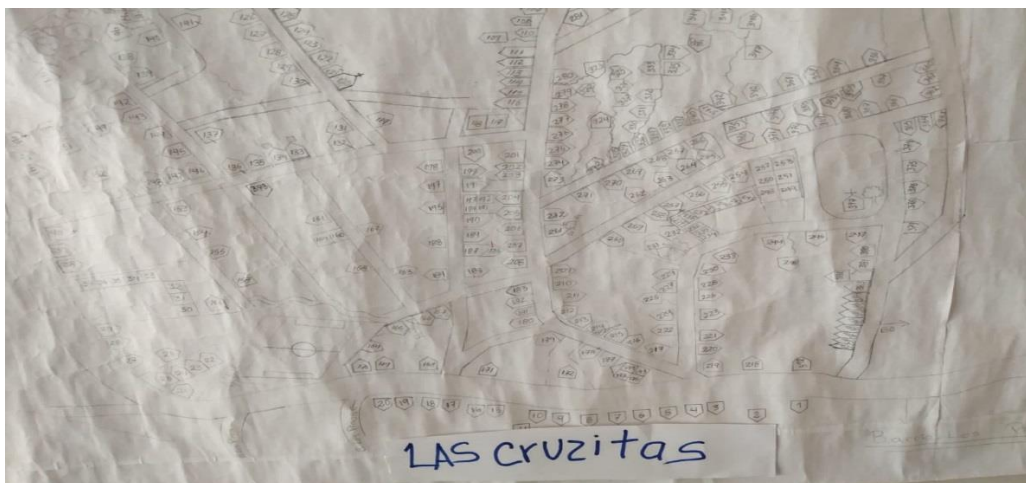

## LAS CRUCITAS

### MUNICIPALIDAD DE SANTA CRUZ DE YOJOA

#### LISTADO DE CABEZAS DE FAMILIA

#### IDENTIFICACION DE LAS VIVIENDAS: LAS CRUCITAS

Nº	NOMBRE DE JEFES DE FAMILIA	Nº VIVIENDA
1	GLORIA SOLES	1
2	PENDIENTE	2
3	JUAN SALVADOR TORRES	3
4	ARNULFO FERRERA BUESO	4
5	ANA MALIANPONCE	9
6	JOSE ELY RODRIGUEZ	11
7	JULIO LOPEZ	12
8	MARVIN RODRIGUEZ	14
9	FRANCISCO RODRIGUEZ	15
10	ALBA MORALES	16
11	AZUNCION ZEPEDA	17
12	MARTIN SANCHEZ	18
13	OSCAR SANCHEZ	19
14	ANGEL	20
15	FRANCISCO GUTIERREZ	21
16	REYNERI GUTIERREZ	22
17	FREDY MURILLO	23
18	EDGARDO GUTIERREZ	24
19	RODRIGO GUTIERREZ	25
20	PENDIENTE	26
21	PENDIENTE	27
22	HECTOR AGUIRRE	28
23	DIANA GARCIA	29
24	MELVIN AGUIRRE	30
25	CAROLINA ROMERO	31
26	YESSICA RAMIREZ	34
27	ALBA	35
28	MARCELINA RAMIREZ	36
29	ISRAEL GARCIA	38
30	ALBA LUZ GARCIA	39
31	SILVERIO HERNANDEZ	41
32	OLGA MARINA AGUILAR	43
33	PEDRO LUIS MARTINEZ	44
34	CLAUDIA JIMENEZ	45
35	CARLOS JOSUE CASTELLANOS	46
36	LORENZO BOSQUES	51
37	ALBERTO OSORIO	55
38	ELAM JIMENEZ	56

39	ARGENTINA	57
40	TERESA NUÑEZ	58
41	ENMA ORELLANA	59
42	SANTOS BETANCOURTH	60
43	DELMÍ MONTOYA	63
44	JUAN	64
45	ROBERTO CARLOS OSORIO	65
46	OSCAR CALIX	66
47	EVER JIMENEZ	67
48	RAMONA CHACON	68
49	DANIEL CACERES	69
50	RAMIRO PADILLA	71
51	RENE ZEPEDA	73
52	EDUIN VASQUEZ	74
53	EDY ZEPEDA	75
54	MARLEN SUYAPA VASQUEZ	76
55	PENDIENTE	77
56	ABRAHAN PADILLA	78
57	BESSY ANABEL LICONA	79
58	PENDIENTE	80
59	IRIS PADILLA	82
60	NELSON RAMIREZ	83
61	GLENDA URBINA	84
62	WALTER	85
63	EDIS PERDOMO	86
64	JOSE TORO	87
65	KARLA BARAHONA	88
66	MARTHA	92
67	ORLANDO	93
68	SANTIAGO ALVARADO	94
69	ELSA MARINA REDONDO	96
70	ESMERALDA MORALES	97
71	ROGER MORALES	99
72	MARIA ORELLANA	100
73	CARLOS OVIEDO	101
74	HECTOR CACERES	105
75	FERNANDA RAMIREZ	106
76	MIGUEL ANGEL RODRIGUEZ	108
77	WENDY DIAZ	110
78	JUAN MORALES	111
79	IVIS MORALES	112
80	CARLA PINEDA	113
81	JORGE LUIS MORALES	114
82	SARA	116
83	PENDIENTE	121
84	FRANCISCO SANCHEZ	122
85	NOLVIA TROCHEZ	123

<b>86</b>	MARIA ANDRREA GONZALES	126
<b>87</b>	GRISELDA SANCHEZ	127
<b>88</b>	PENDIENTE	128
<b>89</b>	CARLOS ORDOÑEZ	129
<b>90</b>	GEOVANY ORELLANA	130
<b>91</b>	JOSE MAURICIO PONCE	131
<b>92</b>	MARGARITO CHAVEZ	135
<b>93</b>	KARLA	136
<b>94</b>	RODULIO	137
<b>95</b>	CARLOS ANTONIO HERNANDEZ	138
<b>96</b>	AURELIO FLORES	139
<b>97</b>	ADONAY MEROCALI	140
<b>98</b>	PENDIENTE	141
<b>99</b>	MELISA MARGOTH	142
<b>100</b>	BRENDA MARGOTH	143
<b>101</b>	MARVIN ALVARADO	145
<b>102</b>	MARCOS JOEL MARTNEZ	146
<b>103</b>	JULIO MARTINEZ	147
<b>104</b>	LESLY GARCIA	149
<b>105</b>	CARLOS TORO	150
<b>106</b>	FRANK MONCADA	151
<b>107</b>	EUCEBIO BARAHONA	152
<b>108</b>	JORGE	153
<b>109</b>	JUAN RECARTE	154
<b>110</b>	MARTHA PUERTO	155
<b>111</b>	ARMANDO MARTINEZ	156
<b>112</b>	NO DIO INFERMACION	157
<b>113</b>	HENRY REYES	161
<b>114</b>	VICTOR IZAGUIRRE	165
<b>115</b>	PENDIENTE	166
<b>116</b>	ELVIN AGUILERA	167
<b>117</b>	MIRANDA	169
<b>118</b>	MANUEL ANTONIO ROMERO	171
<b>119</b>	ANA DIAZ	172
<b>120</b>	MARCIA GEREZANO	177
<b>121</b>	ADRIAN PINEDA	178
<b>122</b>	VILMA ROMERO PUERTO	179
<b>123</b>	JUAN ANGEL VASQUEZ	180
<b>124</b>	JAIRO TROCHEZ	183
<b>125</b>	PENDIENTE	184
<b>126</b>	MARCELA RAMIREZ	185
<b>127</b>	MARI ESTER CABRERA	186
<b>128</b>	ARIEL ENAMORADO	187
<b>129</b>	ENMA MARDID	188
<b>130</b>	ANGEL	189
<b>131</b>	MARIA GONZALES	190
<b>132</b>	MAIRA IZAGUIRRE	195

<b>133</b>	<b>JOSE OSCAR VASQUEZ</b>	<b>196</b>
<b>134</b>	<b>PENDIENTE</b>	<b>197</b>
<b>135</b>	<b>PENDIENTE</b>	<b>198</b>
<b>136</b>	<b>PABLO MEDINA</b>	<b>199</b>
<b>137</b>	<b>MARIA GENARA PINEDA</b>	<b>201</b>
<b>138</b>	<b>CARLOS GODOY</b>	<b>204</b>
<b>139</b>	<b>JOSE DE L TRINIDAD LOPEZ</b>	<b>205</b>
<b>140</b>	<b>PENDIENTE</b>	<b>207</b>
<b>141</b>	<b>ALEJANDRINA MEDINA</b>	<b>208</b>
<b>142</b>	<b>ELENA MARTINEZ</b>	<b>209</b>
<b>143</b>	<b>PENDIENTE</b>	<b>210</b>
<b>144</b>	<b>YONNY CASTRO</b>	<b>212</b>
<b>145</b>	<b>RAMONA</b>	<b>213</b>
<b>146</b>	<b>ALLAN CHAVARRIA</b>	<b>214</b>
<b>147</b>	<b>ROBERTO OSORIO</b>	<b>216</b>
<b>148</b>	<b>FELICITA RAMIREZ</b>	<b>217</b>
<b>149</b>	<b>TANIA ZEPEDA</b>	<b>219</b>
<b>150</b>	<b>ARISTIDES AMAYA</b>	<b>220</b>
<b>151</b>	<b>LUCIANO ARGUETA</b>	<b>221</b>
<b>152</b>	<b>ROSA ILDA ROMERO</b>	<b>222</b>
<b>153</b>	<b>PENDIENTE</b>	<b>223</b>
<b>154</b>	<b>XIOMARA RAMIREZ</b>	<b>224</b>
<b>155</b>	<b>LUIS OSMAN PERDOMO</b>	<b>227</b>
<b>156</b>	<b>VILMA ESPERANZA RAMIREZ</b>	<b>229</b>
<b>157</b>	<b>ESTELA MARTINEZ</b>	<b>230</b>
<b>158</b>	<b>HIDA AMADOS</b>	<b>231</b>
<b>159</b>	<b>CARMEN</b>	<b>232</b>
<b>160</b>	<b>CARLOS</b>	<b>233</b>
<b>161</b>	<b>MARIA CASTELLANOS</b>	<b>237</b>
<b>162</b>	<b>MARIA CASTELLANOS</b>	<b>241</b>
<b>163</b>	<b>MARIANA PONCE</b>	<b>244</b>
<b>164</b>	<b>IRMA ZAVALA</b>	<b>245</b>
<b>165</b>	<b>FLORINDA LARA</b>	<b>246</b>
<b>166</b>	<b>ZARA PINEDA</b>	<b>247</b>
<b>167</b>	<b>GLORIA</b>	<b>256</b>
<b>168</b>	<b>JUAN</b>	<b>257</b>
<b>169</b>	<b>PENDIENTE</b>	<b>258</b>
<b>170</b>	<b>PENDIENTE</b>	<b>260</b>
<b>171</b>	<b>CARMEN LEIVA</b>	<b>261</b>
<b>172</b>	<b>NO QUISODAR INFORMACION</b>	<b>262</b>
<b>173</b>	<b>JOSE LINO RODRIGUEZ</b>	<b>263</b>
<b>174</b>	<b>JOSE LINA PORTILLO</b>	<b>264</b>
<b>175</b>	<b>LUZ</b>	<b>265</b>
<b>176</b>	<b>SANDRA SALAMAN</b>	<b>266</b>
<b>177</b>	<b>ENCARNACION ORELLANA</b>	<b>268</b>
<b>178</b>	<b>PENDIENTE</b>	<b>272</b>
<b>179</b>	<b>MILITINA MENDEZ</b>	<b>273</b>

<b>180</b>	<b>ERNESTO AMAYA</b>	<b>276</b>
<b>181</b>	<b>ISRAEL MOLINA</b>	<b>277</b>
<b>182</b>	<b>PENDIENTE</b>	<b>278</b>
<b>183</b>	<b>JONAS FUNEZ</b>	<b>279</b>
<b>184</b>	<b>FELIX MARQUEZ</b>	<b>280</b>
<b>185</b>	<b>ESTEFANY GONZALES</b>	<b>282</b>
<b>186</b>	<b>JOSE ANTONIO</b>	<b>284</b>
<b>187</b>	<b>MARCELINA MEJIA</b>	<b>285</b>
<b>188</b>	<b>ARMANDO PUERTO</b>	<b>286</b>
<b>189</b>	<b>ANAEL CASTILLO</b>	<b>287</b>
<b>190</b>	<b>ANTONIO</b>	<b>288</b>
<b>191</b>	<b>EDWIN PORTILLO</b>	<b>289</b>
<b>192</b>	<b>MARLON PEREZ</b>	<b>290</b>
<b>193</b>	<b>MARLENI</b>	<b>291</b>
<b>194</b>	<b>HENRY BONILLA</b>	<b>295</b>
<b>195</b>	<b>CARLOS SANCHEZ</b>	<b>296</b>
<b>196</b>	<b>LUIS RODRIGUEZ</b>	<b>297</b>
<b>197</b>	<b>JOSE ORLANDO RAMOS</b>	<b>298</b>
<b>198</b>	<b>ALEXANDER SILVA</b>	<b>299</b>
<b>199</b>	<b>CARLOS BONILLA</b>	<b>300</b>
<b>200</b>	<b>JUAN CARLOS PAZ</b>	<b>301</b>
<b>201</b>	<b>JOSE SANTOS FLORES</b>	<b>302</b>
<b>202</b>	<b>LISANDRO</b>	<b>303</b>
<b>203</b>	<b>ROSA ORELLANA</b>	<b>304</b>
<b>204</b>	<b>NICOLAS FUNEZ</b>	<b>305</b>
<b>205</b>	<b>ORBELINA QUIROZ</b>	<b>306</b>
<b>206</b>	<b>BELKIS OSEGUERA</b>	<b>307</b>
<b>207</b>	<b>NELSON JAVIER SANCHEZ</b>	<b>308</b>
<b>208</b>	<b>ONRRY</b>	<b>309</b>
<b>209</b>	<b>MARIA PALMA</b>	<b>310</b>
<b>210</b>	<b>SAMUEL PADILLA</b>	<b>311</b>
<b>211</b>	<b>JUANA FLORES</b>	<b>312</b>
<b>213</b>	<b>VERONICA MUÑOZ</b>	<b>313</b>
<b>214</b>	<b>DANIEL ORELLANA</b>	<b>315</b>
<b>215</b>	<b>JUANA SALMERON</b>	<b>316</b>
<b>216</b>	<b>JUAN ANIBAL ZAVALA</b>	<b>317</b>
<b>217</b>	<b>LUCIO VEGA REYES</b>	<b>318</b>
<b>218</b>	<b>JOSE ALVARADO</b>	<b>319</b>
<b>219</b>	<b>BRENDA IZAGUIRRE</b>	<b>321</b>
<b>220</b>	<b>MIGUEL VALLECILLOS</b>	<b>322</b>
<b>221</b>	<b>JUAN CARLOS</b>	<b>323</b>
<b>222</b>	<b>ELDER TROCHEZ</b>	<b>324</b>
<b>223</b>	<b>TRINIDAD MENDEZ</b>	<b>325</b>
<b>224</b>	<b>EGGAR OSEGUERA</b>	<b>326</b>
<b>225</b>	<b>ANGEL ANTONIO TORO</b>	<b>327</b>
<b>226</b>	<b>JOSEFINA RODRIGUEZ</b>	<b>328</b>
<b>227</b>	<b>SEBASTIAN ANDINO</b>	<b>329</b>

<b>228</b>	<b>JOSE EUCEDA</b>	<b>331</b>
<b>229</b>	<b>OBED IZAGUIRRE</b>	<b>332</b>
<b>230</b>	<b>TOMAS MARTINEZ</b>	<b>334</b>
<b>231</b>	<b>PENDIENTE</b>	<b>336</b>
<b>232</b>	<b>JULIO RODRIGUEZ</b>	<b>337</b>
<b>233</b>	<b>PENDIENTE</b>	<b>338</b>
<b>234</b>	<b>JOSE SANTOS</b>	<b>339</b>
<b>235</b>	<b>RAFAEL RODRIGUEZ</b>	<b>340</b>
<b>236</b>	<b>PENDIENTE</b>	<b>341</b>
<b>237</b>	<b>MARIA</b>	<b>342</b>
<b>238</b>	<b>JOSEFINA POTILLO</b>	<b>344</b>
<b>239</b>	<b>GLADIS GUERRA</b>	<b>346</b>
<b>240</b>	<b>HECTOR PERZ</b>	<b>347</b>
<b>241</b>	<b>PAULA GARCIA</b>	<b>348</b>
<b>242</b>	<b>MARIA FLORES</b>	<b>349</b>
<b>243</b>	<b>NOE CALDERON</b>	<b>350</b>
<b>244</b>	<b>SANTOS RODRIGUEZ</b>	<b>351</b>
<b>245</b>	<b>KAREN MELISA SALINAS</b>	<b>353</b>
<b>246</b>	<b>DIANA EMERITA ULLOA</b>	<b>354</b>
<b>247</b>	<b>VALENTIN RODRIGUEZ</b>	<b>355</b>
<b>248</b>	<b>PENDIENTE</b>	<b>356</b>
<b>249</b>	<b>NORMA RODRIGUEZ</b>	<b>357</b>
<b>250</b>	<b>REGELIO CANTARERO</b>	<b>358</b>
<b>251</b>	<b>YOLIBETH MOLINA</b>	<b>359</b>
<b>252</b>	<b>ELIAS TORO REYES</b>	<b>360</b>
<b>253</b>	<b>DAYANA TORREZ</b>	<b>361</b>
<b>254</b>	<b>HECTOR RAMON TORO</b>	<b>362</b>
<b>255</b>	<b>AMANDA GOMEZ</b>	<b>363</b>
<b>256</b>	<b>ROSA OSEGUERA</b>	<b>364</b>
<b>257</b>	<b>MARIA ANTONIA GOMEZ</b>	<b>365</b>
<b>258</b>	<b>EVA HERNANDEZ</b>	<b>366</b>
<b>259</b>	<b>OSCAR RAMON HERNANDEZ</b>	<b>367</b>
<b>260</b>	<b>PENDIENTE</b>	<b>368</b>
<b>261</b>	<b>JORGE LUIS GIMENEZ</b>	<b>369</b>
<b>262</b>	<b>HEIDY ESPINAL</b>	<b>370</b>
<b>263</b>	<b>RUBEN LOPEZ</b>	<b>371</b>
<b>264</b>	<b>BERONICA MUÑOZ</b>	<b>372</b>
<b>265</b>	<b>PENDIENTE</b>	<b>373</b>
<b>266</b>	<b>ROLANDO SALINAS</b>	<b>374</b>
<b>267</b>	<b>EFRAIN GIMENEZ</b>	<b>376</b>
<b>268</b>	<b>DONALDO TORO</b>	<b>379</b>
<b>269</b>	<b>ROMELA REYES</b>	<b>380</b>
<b>270</b>	<b>JESUS ENRIQUE REYES</b>	<b>381</b>
<b>271</b>	<b>DENNIS DUARTE</b>	<b>382</b>
<b>272</b>	<b>JOSE DOLORES REYES</b>	<b>383</b>
<b>273</b>	<b>MARIA BERTA MOLINA</b>	<b>384</b>
<b>274</b>	<b>NIEVES TORO</b>	<b>385</b>

275	PENDIENTE	387
276	PENDIENTE	388
277	MARCOS LOZANO	389
278	MELKIN RAMON LOZANO	391
279	MANUEL ENAMORADO	392
280	ESMEIDA MORALES	394
281	LESTER VASQUEZ	395

### Boletas para recolectar datos básicos de la Comunidad

1. Nombre de Comunidad. B. Las Crucitas
2. Distancia en kms a la cabecera por carretera principal: 2km
3. Tipo y situación de las vías de acceso terrestre:

Tipo De Vías De Acceso	Vías		Condiciones		
	Si	No	Buena	Regular	Mala
Pavimentada		X			
Todo De Tierra	X				X
Tierra En Verano		X			
Penetración	x				X

4. Presencia institucional en la comunidad: (públicas y privadas)
  - ✓ ESCUELA ARNOL DAVID SANCHEZ
  - ✓ KINDER
5. Nombres de todas las organizaciones existentes en la comunidad
  - ✓ PATRONATO PRO MEJORAMIENTO
  - ✓ JUNTA ADMINISTRADORA DE AGUA
  - ✓ SOCIEDAD DE PADRES DE FAMILIA
  - ✓ JUNTA DIRECTIVA DE LA IGLESIA
6. Inversión social y productiva realizada en la comunidad durante

Nombre proyecto	Inversión					Total
	Salud	Educación	Social	Vial	Productiva	
Balastreado de calles				X		25,000
Aguas negras			X			250,000



<b>4 CAJAS PUENTE</b>				X		130,398.83
<b>TOTAL</b>						<b>405,398.83</b>

7. Infraestructura social existente en la comunidad

Tipo	Existencia		Tipo	Existencia	
	Si	No		Si	No
Vial:			<b>Salud:</b>		X
<b>Km de carretera primaria</b>	2KM		CESAR		X
<b>Km de carretera secundaria</b>	2km		CESAMO		X
<b>Km de caminos de penetración</b>	1 KM		Otros		X
Social:			<b>Educación:</b>		
<b>Hogar de ancianos</b>		X	CEPEMF		X
<b>Hogar de niños</b>		X	Kínder	1	
<b>Centros comunales</b>		X	Escuela primaria	1	
<b>Iglesia</b>	6		Centro básico		X
<b>Parques</b>		X	Colegio de Secundaria		X
<b>Canchas deportivas</b>	1		Centro de educación superior		X
<b>Centro social comunitario</b>		X	Centro de formación artesanal		X
Productiva:					
<b>Sistema de riesgo</b>		X			
<b>Centro Rurales de almacenamiento</b>		X			
<b>Silos Familiares</b>		X			

8. Principales rubros productivos de la comunidad y sus rendimientos

Rubros Productivos	Rendimientos quintales por mz
NO DEFINIDO	NO DEFINIDO

## CUADRO RESUMEN

### BARRIO LA HERRADURA

DESCRIPCIÓN EDIFICACIONES	#
<b>VIVIENDAS OCUPADAS</b>	41
<b>VIVIENDAS DESOCUPADAS</b>	5
<b>TOTAL</b>	<b>46</b>
<b>IGLESIAS</b>	2
<b>VIVIENDAS QUE NO DIERON INFORMACION</b>	6
<b>CENTRO COMUNAL</b>	0
<b>ESCUELA (COLEGIO, UNIVERSIDAD)</b>	0
<b>KÍNDER</b>	0
<b>CESAR-CESAMO</b>	0
<b>NEGOCIOS</b>	3
<b>EDIFICIO GUBERNAMENTAL</b>	0
<b>OTRAS</b>	3

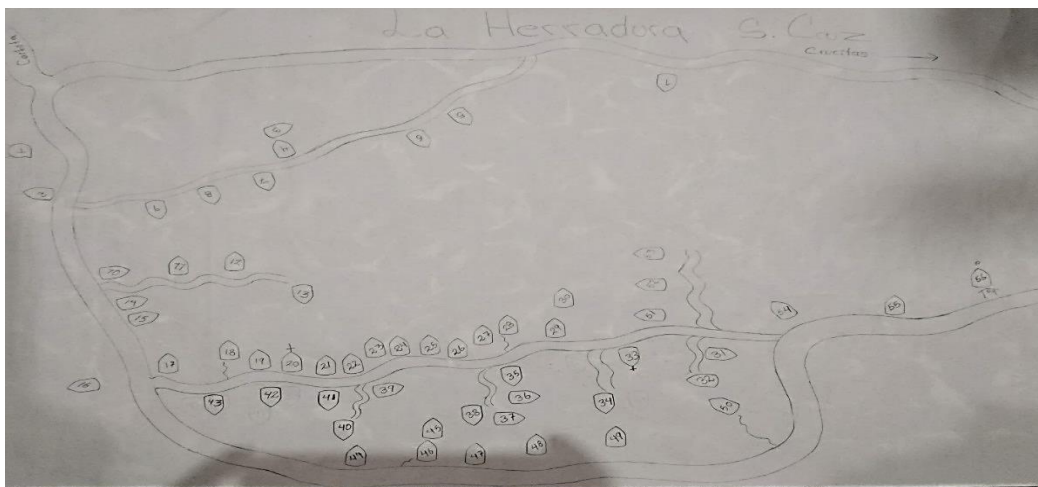

## B. LA HERRADURA

### MUNICIPALIDAD DE SANTA CRUZ DE YOJOA LISTADO DE CABEZAS DE FAMILIA IDENTIFICACION DE LAS VIVIENDAS: LA HERRADURA

N°	NOMBRE DE JEFES DE FAMILIA	N° VIVI END A
1	SONIA OREA	3
2	GERARDO AMAYA	4
3	NATALY RODRIGUEZ	6
4	ENEMECIO RUIZ	7
5	DOMINIA RUIZ	8
6	JOSE DE LA CRUZ	9
7	MAURO YANEZ	10
8	JOSE YANEZ	11
9	ANTONIO SANCHEZ	12
10	LEONEL YANEZ	13
11	TOMAS PACA	16
12	EROCLITO GONZALES	17
13	SARA VASQUEZ	18
14	MAYNOR GONZALES	22
15	RIGOBERTO GONZALES	24
16	YOLANDA DIAZ	26
17	OCTAVIO ACOSTA	28
18	JUAN RAMON BARDALES	29
19	GLADIS	30
20	MARIA CARRANZA	31
21	OSMAN BONILLA	32
22	HERNAN SANCHEZ	34
23	MARCO REYES	35
24	MARIA LIDIA SANCHEZ	36
25	MARIA REYES	37
26	JOSE MEJIA	38
27	LUIS FERNANDO	39
28	TERESA FERNANDEZ	40
29	HEIDY HERNANDEZ	41
30	ELDA HERNANDEZ	42

31	JOSE GONZALES	43
32	ANTONIO BARDALES	44
33	MIRIAN REYES	45
34	MARIA ARGUETA	46
35	LOURDES INESTROZA	47
36	MARIA MOLINA	50
37	JESUS PADILLA	52
38	GEOVANNY REYES	53
39	ORLANDO BANEGAS	54
40	DORIS ARGUETA	56

### Boletas para recolectar datos básicos de la Comunidad

1. Nombre de Comunidad BARRIO LA HERRADURA
2. Distancia en kms a la cabecera por carretera principal: 1.7 km
3. Tipo y situación de las vías de acceso terrestre:

Tipo De Vías De Acceso	Vías		Condiciones		
	Si	No	Buena	Regular	Mala
Pavimentada		X			
Todo De Tierra	X			X	
Tierra En Verano		X			
Penetración		X			

4. Presencia institucional en la comunidad: (públicas y privadas)
  - ✓ NINGUNA
5. Nombres de todas las organizaciones existentes en la comunidad
  - ✓ PATRONATO PROMEJORAMIENTO
  - ✓ JUNTA ADMINISTRADORA DE AGUA
6. Inversión social y productiva realizada en la comunidad durante

Nombre proyecto	Inversión					Total
	Salud	Edun	Socl	Vial	Product	
REPARACION DE CALLE				401,739.11		401,739.11
<b>TOTAL</b>						<b>401,739.11</b>

7. Infraestructura social existente en la comunidad

Tipo	Existencia		Tipo	Existencia	
	Si	No		Si	No
Vial:	X		<b>Salud:</b>		X
<b>Km de carretera primaria</b>	1		CESAR		0
<b>Km de carretera secundaria</b>	0.5		CESAMO		0
<b>Km de caminos de penetración</b>		0	Otros		0
Social:	X		<b>Educación:</b>		X
<b>Hogar de ancianos</b>		0	CEPEMF		0
<b>Hogar de niños</b>		0	Kínder		0
<b>Centros comunales</b>		0	Escuela primaria		0
<b>Iglesia</b>	2		Centro básico		0
<b>Parques</b>		0	Colegio de Secundaria		0
<b>Canchas deportivas</b>		0	Centro de educación superior		0
<b>Centro social comunitario</b>		0	Centro de formación artesanal		0
Productiva:		X			
<b>Sistema de riesgo</b>		0			
<b>Centro Rurales de almacenamiento</b>		0			
<b>Silos Familiares</b>		0			

8. Principales rubros productivos de la comunidad y sus rendimientos promedios

RUBROS PRODUCTIVOS	RENDOMIENTOS POR MZ
1. MAIZ	20 CARGAS POR MZ

## CUADRO RESUMEN

### COLONIA NUEVO PORVENIR

DESCRIPCIÓN EDIFICACIONES	#
VIVIENDAS OCUPADAS	40
VIVIENDAS DESOCUPADAS	19
TOTAL	59
IGLESIAS	0
VIVIENDAS QUE NO DIERON INFORMACION	5
CENTRO COMUNAL	0
ESCUELA (COLEGIO, UNIVERSIDAD)	0
KÍNDER	0
CESAR-CESAMO	0
NEGOCIOS	6
EDIFICIO GUBERNAMENTAL	1
OTRAS	4

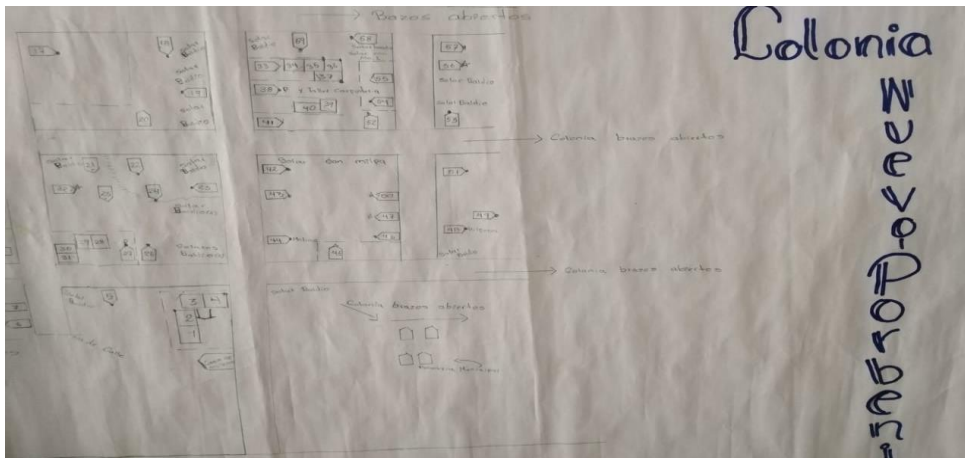

### C. NUEVO PORVENIR

#### MUNICIPALIDAD DE SANTA CRUZ DE YOJOA

#### LISTADO DE CABEZAS DE FAMILIA

#### IDENTIFICACION DE LAS VIVIENDAS: COL. NUEVO PORVENIR

Nº	NOMBRES DE JEFE DE FAMILIA	Nº VIVIENDA
1	RIGO ZANCHEZ	2
2	OMAR ROMERO	3
3	MIGUEL CARRANZA	4
4	SAUL	7
5	JOSE MURILLO	8
6	JOSE ISMAEL MURILLO	10
7	ONEYDA OSEGUERA	11
8	PENDIENTE	12
9	ARTURO FLORES	13
10	RUTH	15
11	MARTHA ULLOA	16
12	MARIO MADILLA	17
13	MARTHA VELASQUEZ	18
14	PAULMO FLORES	19
15	JOSE FUENTE	20
16	MARIA RIVERA	21
17	JOSE PAZ	22
18	ANGEL	23
19	JOLANDA RIVERA	24
20	LOURDES MENDOZA	25
21	FRANCIS CALDERON	26
22	ALFREDO CASTILLO	27
23	PENDIENTE	32
24	CANDIDO BONILLA	33
25	GAUL VELASQUEZ	35
26	FANY FLORES	36
27	SONIA FLORES	37
28	IRIS RIVERA	38
29	MARCO TULIO MENDEZ	42

30	RAMIRO BONILLA	43
31	ILDA DOMINGUEZ	44
32	OSIRIS OSEGUERA	46
33	LIDIA REDONDO	48
34	EUGENIA	49
35	ELMER ROMERO	50
36	ALEX ORELLANA	51
37	MARIA IRMA ULLOA	52
38	PENDIENTE	53
39	RICARDO CARAXOLI	54
40	PENDIENTE	55
41	IRIS BALENZUELA	56
42	SALVADOR URBINA	57
43	SERGIA RIVERA	58
44	PENDIENTE	59

### Boletas para recolectar datos básicos de la Comunidad

1. Nombre de Comunidad COLONIA NUEVO PORVENIR
2. Distancia en kms a la cabecera por carretera principal: 1.3 km
3. Tipo y situación de las vías de acceso terrestre:

Tipo De Vías De Acceso	Vías		Condiciones		
	Si	No	Buena	Regular	Mala
<b>Pavimentada</b>		X			
<b>Todo De Tierra</b>	X			X	
<b>Tierra En Verano</b>		X			
<b>Penetración</b>		X			

4. Presencia institucional en la comunidad: (públicas y privadas)
  - ✓ NINGUNA
5. Nombres de todas las organizaciones existentes en la comunidad
  - ✓ PATRONATO PROMEJORAMIENTO
  - ✓ JUNTA ADMINISTRADORA DE AGUA
6. Inversión social y productiva realizada en la comunidad durante



Nombre proyecto	Inversión					Total
	Salud	Educ	Social	Vial	Productiva	
<b>REPARACION DE CALLE</b>				5000		5000

7. Infraestructura social existente en la comunidad

Tipo	Existencia		Tipo	Existencia	
	Si	No		Si	No
Vial:	X		<b>Salud:</b>		X
<b>Km de carretera primaria</b>	0.30		CESAR		0
<b>Km de carretera secundaria</b>	0.50		CESAMO		0
<b>Km de caminos de penetración</b>		0	Otros		0
Social:		X	<b>Educación:</b>	X	
<b>Hogar de ancianos</b>		0	CEPEMF		0
<b>Hogar de niños</b>		0	Kínder		0
<b>Centros comunales</b>		0	Escuela primaria		0
<b>Iglesia</b>		0	Centro básico		0
<b>Parques</b>		0	Colegio de Secundaria		0
<b>Canchas deportivas</b>		0	Centro de educación superior		0
<b>Centro social comunitario</b>		0	Centro formación artesanal	1	
Productiva:		X			
<b>Sistema de riesgo</b>		0			
<b>Centro Rurales de almacenamiento</b>		0	Silos Familiares		0

8. Principales rubros productivos de la comunidad y sus rendimientos promedios

RUBROS PRODUCTIVOS	RENDOMIENTOS POR MZ
1. NO IDENTIFICADO	

## CUADRO RESUMEN

### COLONIA MANUEL ANTONIO ROMERO

DESCRIPCIÓN EDIFICACIONES	#
<b>VIVIENDAS OCUPADAS</b>	209
<b>VIVIENDAS DESOCUPADAS</b>	60
<b>TOTAL</b>	<b>269</b>
<b>IGLESIAS</b>	4
<b>VIVIENDAS QUE NO DIERON INFORMACION</b>	46
<b>CENTRO COMUNAL</b>	0
<b>ESCUELA (COLEGIO, UNIVERSIDAD)</b>	1
<b>KÍNDER</b>	1
<b>CESAR-CESAMO</b>	0
<b>NEGOCIOS</b>	10
<b>EDIFICIO GUBERNAMENTAL</b>	0
<b>OTRAS</b>	2

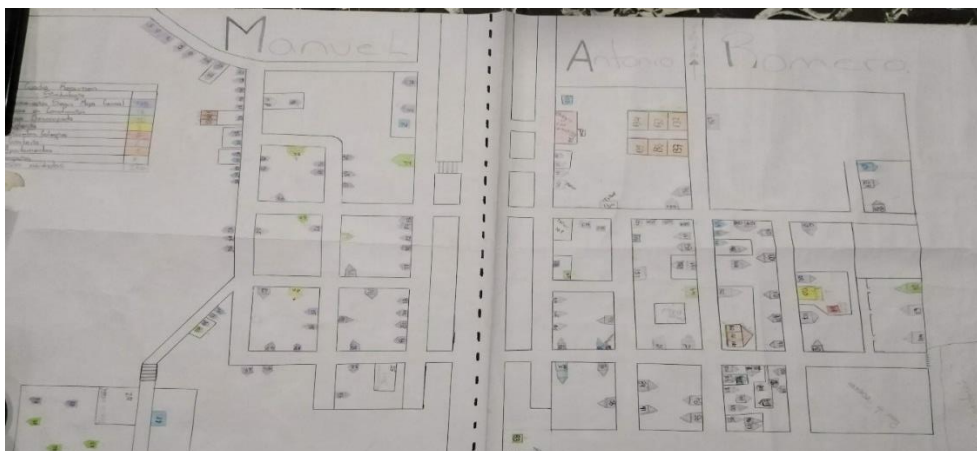

## C. ROMERO

### MUNICIPALIDAD DE SANTA CRUZ DE YOJOA LISTADO DE JEFES DE FAMILIA

#### IDENTIFICACIÓN DE LAS VIVIENDAS COL. MANUEL ANTONIO ROMERO

No.	Nombre de Jefe de Familia	No. De Vivienda
1	SAMUEL BARDALES	12
2	GREGORIO MANZANARES	14
3	FELIX MANZANARES	20
4	YESSENIA NOHEMY RAMOS	24
5	REINALDO GARCIA	26
6	ADOLFO MARTINEZ	28
7	DIMAS AMILCAR CACERES	29
8	FELICIANO SANTOS MARTINEZ RAMIREZ	31
9	MARIO ORLANDO GARCIA	32
10	HUMBERTO CASTELLANOS POBLADO	33
11	ESMEREJILDO CACERES	34
12	INDIRA LIZETH PINEDA	35
13	YAMILETH GOMEZ MARTINEZ	36
14	ERLIN NAUN AMADOR	38
15	ANA BENITEZ	39
16	PABLO EMILIO TURCIOS	46
17	JOSE FELICIOANO ESCOBAR	47
18	CONSTANTINO MORALES REYES	48
19	MARIA FILOMENA MEJIA DEL CID	49
20	ELIAZAR ESCOBAR	50
21	JOSE ALEJANDRO TORO	51
22	BRAYAN JUAQUIN MORALES	52
23	VERONICA FERNANDEZ RIVERA	53
24	PATRICIA RIVERA GONZALES	56
25	REINALDO FERNANDEZ	57
26	CRSITOBAL ORELLANA	58
27	MARTHA GUADALUPE ISIDRO	59
28	MARIA CRSITINA AGUILERA	61
29	IGNACIO DIONISIO GARCIA	62
30	ANGELA ORTIZ GONZALES	64
31	ROBERTO GARCIA	66
32	JOSE RIGIBERTO URBINA	67
33	CECILIA URBINA	68
34	JOSE ANTONIO GARCIA	69

35	BLANCA ROSA IZAGUIRRE	70
36	LUZ MARINA MONCADA	71
37	JOSE NATANAEL VENTURA HERNANDEZ	73
38	EVER DAVID LAGOS ISIDRO	74
39	EDY YOLANDA PAREDES LOPEZ	75
40	HERMIS UMACA VENTURA	76
41	JORGE ALBERTO RIVERA LEIVA	77
42	WEENDILL CASTRO	78
43	SERGIO YOVANY CABAELLRO	79
44	MIRLA URBINA	80
45	YESSICA ALEXANDRA REDONDO	81
46	WUENSESLAGO GUZMAN	85
47	JOSE ALBERTO GUEVARA	87
48	MISAELESCOBAR	88
49	MARIA LASTENIA SANDOVAL	90
50	DENIS ANTONIO REYES MOLINA	91
51	EDUAR ALEXANDER LAGOS	92
52	JAVIER ANTONIO ROMAÑA BONEL	93
53	OMAR ALEXANDER AGUILAR MORALES	94
54	ALICIA MORALES	95
55	DOLORES GARCIA RAMIREZ	96
56	MANUEL DE JESUS GARCIA	97
57	EDGAR AGUILERA REYES	98
58	JOSE ISAAC WILSON ACOSTA	99
59	LUIS ALONSO WILSON MORALES	100
60	JOSE LUIS CASTELLANOS RAMOS	101
61	OLGA PADILLA RAMIREZ	103
62	REGINO FLORES ETSRADA	104
63	MERCEDEZ GOMEZ	105
64	SKARLETH LOURDES GOMEZ	106
65	ADAN MENDOZA MORALES	107
66	DARWIN MATUTE MONGE	108
67	MIRIAN RAQUEL AMAYA	109
68	FANY LISBETH MARTINEZ	110
69	PABLO DOMINGUEZ	111
70	MILTON MATEO MATUTE	113
71	ELDER HUMBERTO JAEN ORDOÑEZ	114
72	JERONIMA GOMEZ	115
73	CRISTHINA MEJIA HERNANDEZ	116
74	ELSA MARINA PADILLA	117

75	MONCHO AGUILAR	121
76	ONELIA NOHEMI ORTEGA	122
77	ANGELA NORA FLORES	123
78	ANA LOURDES LENUZ	124
79	CARLOS JOSE GUZMAN ALEMAN	125
80	MARIA ISABEL PADILLA ANDRADE	127
81	PEDRO ALFONZO MORALES ALTAMIRANO	128
82	RAUL ARIEL MEJIA LEIVA	129
83	CRISTHIAN JOSE AGUILAR RAMIREZ	130
84	EDWIN JOSE AGUILAR MUÑOZ	131
85	GEOVANY ALFREDO CANALES CARBAJAL	135
86	JOSE ARNOLD OMANZOR	137
87	JOEL CORA	138
88	NOVER ARIEL GUTIERREZ	139
89	EDENIA YAMILETH FERNANDEZ	140
90	JOSE LEONARDO FERNANDEZ	143
91	ADALBERTO FIGUEROA RECINO	144
92	JOSE MANUEL BORJAS	145
93	WUALTER HERRERA	150
94	FRANCISCO HERRERA	151
95	RODRIGOM PINEDA	152
96	TOMAS ALTAMIRANO	153
97	LISANDRO FIGUEROA	155
98	ALONSO GEOVANI MARTINEZ	156
99	MIGUEL ANGEL MARADIAGA	157
100	PASTORA ALTAMIRANO	159
101	OMAR VILLALOBOS	161
102	MARIA ANTONIA ALFARO	162
103	LIZETH WILSON LEIVA	163
104	VIRGILO CASTELLANOS	164
105	SIMON DAVID ENAMORADO	165
106	DEVORA JUANA CASTELLANOS	166
107	JOSE LUIS MATUTE MARTINEZ	168
108	OSMAN ALEXIS GUZMAN VELENZUELA	171
109	ANGELA LAINEZ	172
110	JUNIOR ESTEBAN VELASQUEZ	173
111	MISAEEL ESCOBAR	176
112	ROXANA BONILLA	180
113	OMAR ALEXANDER GUZMAN	181

114	ALICIA MORENO CANALES	182
115	LUIS WILSON	184
116	OLGA PADILLA	186
117	CARLA LOURDES GOMEZ	190
118	ANGEL DAVID WILSON	194
119	ANA BELLA AGUILAR	196
120	ANA MARIA MATUTE	197
121	MATEO MATUTE	200
122	SANDRA MORALES	201
123	ANALIZETH MARTINEZ	207
124	JOSE MANUEL PERDOMO	208
125	ANGELA NORA FLORES	209
126	CRSITHINA MEJOA HERNANDEZ	212
127	MARIA REINA VASQUEZ	213
128	JOSE MANUEL BORJAS	219
129	ADOLFO PINEDA	223
130	MAURICIO TABORA	224
131	JAVIER ANTONIO ROMAÑA	227
132	PASTORA ALTAMIRANO	230
133	JOSE ALFREDO GUEVARA	234
134	DOMINGA VARGAS	237
135	MARIO CHAVEZ	238
136	YOBANI DUARTE	244
137	JOSE FIGUEROA	241
138	CRISTHIAN AGUILERA	242
139	CARMEN SUYAPA REYES	243
140	FRANCISCO PADILLA	245
141	PADRO ALFOSO MORALES	246
142	CARMEN ZAVALA	264
143	ANA CARVAJAL	271
144	EVER VENTURA	278
145	CARLOS GARCIA	279
146	MARVIN ORLANDO RIVERA	286
147	OLMAN RIVERA CACERES	288

### **Boletas para recolectar datos básicos de la Comunidad**

1. Nombre de Comunidad COLONIA MANUEL ANTONIO ROMERO

2. Distancia en kms a la cabecera por carretera principal: 2.5 km

3. Tipo y situación de las vías de acceso terrestre:

Tipo De Vías De Acceso	Vías		Condiciones		
	Si	No	Buena	Regular	Mala
Pavimentada	X		X		
Todo De Tierra	X				X
Tierra En Verano		X			
Penetración		X			

4. Presencia institucional en la comunidad: (públicas y privadas)

- ✓ CASA CATEQUESIS
- ✓ INSTITUTO LAS AMERICAS

5. Nombres de todas las organizaciones existentes en la comunidad

- ✓ PATRONATO PROMEJORAMIENTO
- ✓ JUNTA ADMINISTRADORA DE AGUA

6. Inversión social y productiva realizada en la comunidad durante

Nombre proyecto	Inversión en miles de lempiras por sector					
	Salud	Educación	Social	Vial	Productiva	Total
REPARACION DE CALLE				7000		7000
						<b>7,000</b>

7. Infraestructura social existente en la comunidad

Tipo	Existencia		Tipo	Existencia	
	Si	No		Si	No
Vial:	X		Salud:		X
Km de carretera primaria	1		CESAR		0

<b>Km de carretera secundaria</b>	4		CESAMO		0
<b>Km de caminos de penetración</b>		0	Otros		0
Social:	X		<b>Educación:</b>	X	
<b>Hogar de ancianos</b>		0	CEPEMF		0
<b>Hogar de niños</b>		0	Kínder		0
<b>Centros comunales</b>		0	Escuela primaria		0
<b>Iglesia</b>	4		Centro básico		0
<b>Parques</b>		0	Colegio de Secundaria	1	
<b>Canchas deportivas</b>	1		Centro de educación superior		0
<b>Centro social comunitario</b>		0	Centro de formación artesanal		0
Productiva:		X			
<b>Sistema de riesgo</b>		0			
<b>Centro Rurales de almacenamiento</b>		0			
<b>Silos Familiares</b>		0			

**8. Principales rubros productivos de la comunidad y sus rendimientos promedios**

<b>ROBROS PRODUCTIVOS</b>	<b>RENDOMIENTOS POR MZ</b>
<b>NO IDENTIFICADO</b>	



## CUADRO RESUMEN

### COLONIA BRAZOS ABIERTOS

DESCRIPCIÓN EDIFICACIONES	#
<b>VIVIENDAS OCUPADAS</b>	62
<b>VIVIENDAS DESOCUPADAS</b>	20
<b>TOTAL</b>	<b>82</b>
<b>IGLESIAS</b>	2
<b>VIVIENDAS QUE NO DIERON INFORMACION</b>	12
<b>CENTRO COMUNAL</b>	0
<b>ESCUELA (COLEGIO, UNIVERSIDAD)</b>	0
<b>KÍNDER</b>	0
<b>CESAR-CESAMO</b>	0
<b>NEGOCIOS</b>	4
<b>EDIFICIO GUBERNAMENTAL</b>	1
<b>OTRAS</b>	5

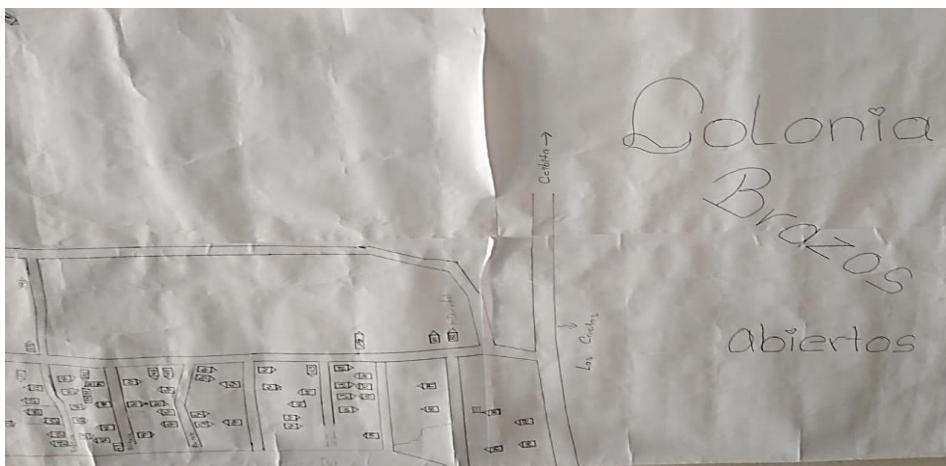

## C. BRAZOS ABIERTOS

### MUNICIPALIDAD DE SANTA CRUZ DE YOJOA

#### LISTADO DE CABEZAS DE FAMILIA

#### IDENTIFICACION DE LAS VIVIENDAS: BRAZOS ABIERTOS

Nº	NOMBRE DE JEFES DE FAMILIA	Nº VIVIENDA
1	MARTA GLADIS TORO	1
2	MARIA CHICAS	2
3	VIRJINIA RIVERA	4
4	ELVIRA GOMEZ	5
5	JORGE JOSE ROSALES	6
6	LUIS SANCHEZ	7
7	FLOR ECHEVERRIA	9
8	JESUS BARDALES	10
9	ANGEL MARTINEZ	13
10	SOILA GUTIERREZ	14
11	MANUEL GOMEZ	15
12	DANIEL OSEGUERA	17
13	ELMER OMAR DELGADO	18
14	JUAN RAMON TERUEL	19
15	LESLY ROSIBEL CHAVEZ	20
16	LUIS LOPEZ	22
17	TERESA VELASQUEZ	27
18	MARCOS MARQUEZ	28
19	SELVIN LOPEZ	30
20	RENE HERNANDEZ	31
21	JOSE LEONARDO GARCIA	32
22	MELVIN LOPEZ	33
23	JUAN JOSE REDONDO	35
24	MARIA CONCEPCION GARCIA	40
25	MARIO HERNANDEZ FUENTES	41
26	JOSE DE JESUS RIVERA	42
27	ISABEL GONZALEZ	43
28	MARIA DE LA CRUZ MARTINEZ	45
29	MANUEL SANCHEZ	48
30	HECTOR RIVAS MEDINA	49
31	JOSE SANTOS MARQUEZ	50
32	LUIS PERDOMO	51
33	CARLOS DIAZ	52
34	GERMAN ALEXANDER SILVA	55
35	NOE LAGOS	56
36	BELKIS ADALID LOPEZ	59
37	MARLON HERNANDEZ	60
38	FREDY GUTIERREZ	61
39	ENRIQUE MEJIA	62
40	OSCAR CASTELLON	63

41	CRISTIAN MEJIA	64
42	BRAYAN QUINTANILLA	65
43	AMILCAR MEJIA	66
44	YONI OSORTO	68
45	ORLIN VELASQUEZ	70
46	MARIA GONZALES	73
47	JUAN ANTONIO REYES	74
48	DAGOBERTO GUTIERREZ	79
49	JOSE OCHOA DELCID	80
50	LUIS ALONSON TORO	81

### Boletas para recolectar datos básicos de la Comunidad

1. Nombre de Comunidad COLONIA BRAZOS ABIERTOS
2. Distancia en kms a la cabecera por carretera principal: 1.5 km
3. Tipo y situación de las vías de acceso terrestre:

Tipo De Vías De Acceso	Vías		Condiciones		
	Si	No	Buena	Regular	Mala
<b>Pavimentada</b>		X			
<b>Todo De Tierra</b>	X			X	
<b>Tierra En Verano</b>		X			
<b>Penetración</b>		X			

4. Presencia institucional en la comunidad: (públicas y privadas)
  - ✓ NINGUNO
5. Nombres de todas las organizaciones existentes en la comunidad
  - ✓ PATRONATO PROMEJORAMIENTO
  - ✓ JUNTA ADMINISTRADORA DE AGUA
6. Inversión social y productiva realizada en la comunidad durante

Nombre proyecto	Inversión en miles de lempiras por sector					Total
	Salud	Educación	Social	Vial	Productiva	
<b>REPARACION DE CALLE</b>				5000		5000
						5,000

## 7. Infraestructura social existente en la comunidad

Tipo	Existencia		Tipo	Existencia	
	Si	No		Si	No
Vial:	X		<b>Salud:</b>		X
<b>Km de carretera primaria</b>	0.50		CESAR		0
<b>Km de carretera secundaria</b>	1.3		CESAMO		0
<b>Km de caminos de penetración</b>		0	Otros		0
Social:	X		<b>Educación:</b>		X
<b>Hogar de ancianos</b>	1		CEPEMF		0
<b>Hogar de niños</b>		0	Kínder		0
<b>Centros comunales</b>		0	Escuela primaria		0
<b>Iglesia</b>	2		Centro básico		0
<b>Parques</b>		0	Colegio de Secundaria		0
<b>Canchas deportivas</b>		0	Centro de educación superior		0
<b>Centro social comunitario</b>		0	formación artesanal		0
Productiva:		X			
<b>Sistema de riesgo</b>		0			
<b>Centro Rurales de almacenamiento</b>		0			
<b>Silos Familiares</b>		0			

## 8. Principales rubros productivos de la comunidad y sus rendimientos

ROBROS PRODUCTIVOS	RENDOMIENTOS POR MZ
1. PIÑA	-----

## CUADRO RESUMEN

### BARRIO LOS PINOS

DESCRIPCIÓN EDIFICACIONES	#
<b>VIVIENDAS OCUPADAS</b>	304
<b>VIVIENDAS DESOCUPADAS</b>	75
<b>TOTAL</b>	<b>379</b>
<b>IGLESIAS</b>	1
<b>VIVIENDAS QUE NO DIERON INFORMACION</b>	88
<b>CENTRO COMUNAL</b>	0
<b>ESCUELA (COLEGIO, UNIVERSIDAD)</b>	0
<b>KÍNDER</b>	0
<b>CESAR-CESAMO</b>	0
<b>NEGOCIOS</b>	24
<b>EDIFICIO GUBERNAMENTAL</b>	
<b>OTRAS</b>	

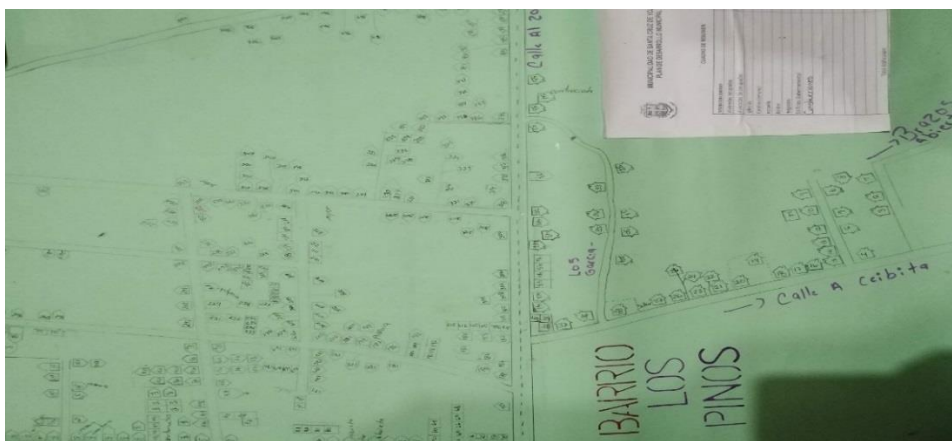

## B. LOS PINOS

### COMUNICIPALIDAD DE SANTA CRUZ DE YOJOA

#### LISTA DE CABEZA DE FAMILIA

#### IDENTIFICACION DE LAS VIVIENDAS, BARRIO/: BARRIO LOS PINOS

N°	NOMBRE DE JEFES DE FAMILIA	N° VIVIENDAS
1	EDMA YANETH DIAZ	1
2	ELSA	2
3	ROLANDO TORO	3
4	MARIO ANTONIO	4
5	MARIA DE LA CRUZ	6
6	YACENIA SAUCEDA	8
7	CARNELIO CARRANZA	9
8	MARIA FLORES	10
9	ADOLFO GIMENEZ	12
10	MARIA SANCHEZ	14
11	YANET VARELA	15
12	WILMER ANTONIO	16
13	YESICA LISET	17
14	FAUTO VALLEJA	18
15	DENNIS ALEXIS	19
16	GERSON DAVID VALLEJO	20
17	JOEL FUNES	21
18	TOMAZA FUNES	22
19	JUAN FRANCISCO	24
20	DENI ASUSENA	25
21	JUAN FRANCISCO	26
22	FRANCISCO EVELA	27
23	NAUN LOPEZ	28
24	DENNIS FAUTINA	29
25	SAUL GARCIA	30
26	MARVIN GARCIA	31
27	EDAUDO GARCIA	32
28	JUAN GARCIA	34
29	EWAR GACIA	35
30	FAUTINO GARCIA	36
31	DANIA YOJANA	37
32	KAREN FLORES	38
33	SANTOS MENBREÑO	39
34	Walther	40
35	BLANCA IDE	41
36	DUGLAS ANTONIO	42
37	NELY RIVERA	43
38	REINALDO CORRAL	44
39	ROSANA RODRIGUEZ	45
40	ADALI PERDOMO	46
41	JUAN ALBERTO PINEDA	47

42	BRENDA PINEDA	48
43	LUIS VELTRAN	49
44	MANUEL CHAVES	50
45	NORA SANCHEZ	51
46	SANTOS CORRALES	52
47	MARIA GOVITO	53
48	GERMAN RICARDO	55
49	JUAN JOSE	57
50	YOLANDA ARCHAGA	62
51	YANSI VELÁSQUEZ	63
52	EFRAIN MARTINEZ	64
53	CLAUDIA SOLER	65
54	YESI SOLER	66
55	KELVIN ARCHAGA	68
56	GLADIS	71
57	ANDINO	72
58	CATALINA	73
59	REIMA RESINO	74
60	MARIO RASINO	75
61	JUAN CASTRO	76
62	FRANCISCA ARCHEGA	79
63	ELMER	80
64	YOBAN	81
65	MARIA FUNES	84
66	MRIA GIMENES	86
67	MARIA FELICITA	86
68	DNILEMA DENUS	87
69	ESTER	89
70	SANDRA MARTINES	90
71	OLGA BUEZO	96
72	FLORENCIO BUEZO	97
73	IRIS AMAYA	98
74	SANDRA MORALES	99
75	ALBERTO BUEZO	100
76	SAMUEL BUEZO	101
77	ERICK BUEZO	102
78	ANA BUEZO	103
79	DIANA AMAYA	104
80	YASELIN LEMUS	105
81	MELQUISEDE EUCEDA	108
82	DANIEL DOMINGUES	109
83	LADIS EUCEDO	111
84	CRISTIAN OCHOA	112
85	ADERLIN GODOY	113
86	LUCIO	114
87	BRENDA LOPEZ	115
88	OSNIEL EUCEDA	116
89	KARLA	117
90	ANA ROSA EUCEDA	118
91	EUCEDA	119
92	WILMER CRUS (PADRE )	120



93	WILMER CRUZ (HIJO)	121
94	GERSON CATELLANO	122
95	GENRI RIVERA	123
96	ESMERALDA	124
97	EMILDA GUSMAN	125
98	ESTER DIAZ	128
99	BELKIS JIMENES	129
100	FRANKLIN	130
101	SINDIA VELASQUES	131
102	P	133
103	ABILIO JIMENES	134
104	SELVIA PALACIOS	135
105	BELKIS JIMENES	136
106	MARIA TERESA	137
107	GERMAN ROMERO	139
108	MERCI	141
109	NAPOLION PEREZ	146
110	CARLOS RAMIRES	147
111	MARIANO PADILLA	148
112	ORLIN ALFREDO	149
113	MARIA DE LA PAZ	150
114	RAMON ANTONIO	151
115	YASICA CAROLINA	152
116	GENRY REYES	153
117	WALTER RIMERA	154
118	ANASTACIO LOPEZ	155
119	TERESA GIMENES	157
120	RENE CASTELLANO	158
121	ABRAN VALENZUELA	159
123	FRANCIS	160
124	RENE ORLANDO	163
125	DAVID ALVARES	164
126	JOSE ANTONIO AMAYA	165
127	GERMAN MADRID	166
128	ALEXANDRA ERAZO	174
129	MARGARITA VASQUES	175
130	LUCIO BONILLA	176
131	SANTOS PABLO	177
132	MARIA ISABEL	178
133	MANUEL DE JESUS	179
134	MARIA HERNANDES	180
135	GREGORIO CABALLERO	181
136	ALVA LUZ PUERTO	182
137	OLGA EUGENIA	183
138	LOURDES OLIMPIA	184
139	YENI ACOSTA	185
140	JOSE PUERTO	186
141	INVERSIONES	187
142	JOSE PUERTO	188
143	ARMANDO PUERTO	189
144	SINDY ROMERO	190



145	ANTONIO	191
146	ROSA	192
147	PABLO ROMANO	193
148	ORLIN ROMERO	194
149	PABLO RIVERA	195
150	OMAR ROMERO	197
151	JOSUE DAVID	200
152	MIGUEL ANGEL	201
153	JOSE BOMILLA	203
154	GORGE PACHAME	204
155	MIRTALA PERDOMO	205
156	ROSALVA YANES	206
157	ANDUVINA RIVERA	207
158	KIMBERLIN	208
159	DELIA ACOSTA	209
160	JOSE NELSON AMADOR	213
161	MIRNA FLORES	217
162	WILFREDO ROJAS	218
163	JOSE SANTOS	219
164	BERONICA VASQUES	225
165	FLORENTINA	227
166	MARIA NATALI	228
167	XIOMARA RIVERA	231
168	ADA	232
169	RICCY ULLOA	233
170	SUYAPA ARCHAGA	234
171	SINDY	235
172	LETI	236
173	DENIS SAUCEDA	237
174	YIMI ANTONIO	239
175	JOSE SAUCEDA	240
176	YAQUELIN CARRANZA	241
177	SANTOS MARGARITA	242
178	SEILY LAGOS	243
179	RAUL FUENTES	244
180	DAVID RIVERA	246
181	ANAEL SANDRES	247
182	OSCAR ENAMORADO	248
183	KATIA PERES	250
184	DON CLAUDIO	252
185	JOSE GUSMAN	253
186	JOSE LOPES	257
187	FELIPE DE JESUS	257
188	LOURDES AGUILAR	259
189	CLAUDIA CASTRO	260
190	NELY SUYAPA	261
191	ELOISA CASTRO	262
192	DIONILA RAMOS	263
193	REINA BORDALES	264
194	SANTIAGO PADILLA	266
195	SELVIN BENITES	267

196	WILMAN ALEMAN	268
197	MARIA SULEMA	276
198	ANA MARIA	277
199	DONATO VALLEJO	278
200	FAMILIA REYES	279
201	WILMWER ALEXANDER	280
202	ANA SANCHES	281
203	KIRRON ISAMER	282
204	OSCAR FLORENCIO MALINA	283
205	NAUN PINEDA	284
206	NERY FERNANDO	285
207	RAMON PINEDA	286
208	DAVID CANTARERO	287
209	FAMILIA CANTARERO	288
210	MARIO DE LOS ANGELES	289
211	ABELINO OSEGUERA	290
212	GLADIS CASTRO	291
213	RIGOBERTO SANCHES	292
214	MIRAN SANCHES	293
215	PEDRONA BALLEJO	294
216	FANY PATRICIA	295
217	TANIA FLORES	296
218	TANIA FLORES	296
219	ROSA LINDO FLORES	297
220	ALEXANDER VASQUES	298
221	JOSE SAMUEL	299
222	JAVIER ALEXANDER	300
223	ENCARNACION GARCIA	301
224	ELSA REYES	302
225	ELSA ESPINAL	303
226	ISAMEL CARRANZA	304
227	LOENEL JUARES	305
228	FAUTINO CABALLERO	306
229	MAURICIO ENAMORADO	307
239	YESENIA LOPES	308
231	KAREN TURCIOS	309
232	VIVIANA GUTIERRES	310
233	JAVIER PURTO	311
234	YULI ALVARADO	312
235	ALVA GARCIA	313
236	CASTELLON	314
237	ISABEL PERES	315
238	JOSE RAMIRES	316
239	PERLAN DUBON	317
240	VIVIEAN ALEMAN	318
241	SARAI PAZ	319
242	WILMER RIVERA	322
243	FLORITA MENDEZ	323
244	PABLO BIEZO	324
245	JOSE SANCHES	325
246	YENI CRUZ	326

247	SAGRARIO UMOÑA	327
248	JULIO RIBERA	329
249	LILA CALLES	331
250	MANUEL CALLES	332
251	JOOSE MENDOZA	337
252	ALEJANDRA CUELLA	340
253	REINALDO SANCHES	378
254	YOJANA ANDURAY	379
255	DONALDO	380
256	CARLOS ROVERTO	281
257	YESICA SANCHES	282
258	IVAN CABRERA	283
259	MARTA PERDOMO	384
260	MARIA HERNANDES	385
261	PASTOR SANCHES	386
262	UYAPA GOMEZ	388
263	GLPRIA SANCHES	389
264	RENE SANCHES	390
265	OVIDEO SANCHES	391
266	ALMA CASTRO	393
267	MARIA SANCHES	394
268	DIONARA BURGO	395
269	XIOMARA	397
270	SUYAPA BANEGAS	398

### Boletas para recolectar datos básicos de la Comunidad

1. Nombre de Comunidad. BARRIO LOS PINOS
2. Distancia en kms a la cabecera por carretera principal: 0.65m
3. Tipo y situación de las vías de acceso terrestre:

Tipo De Vías De Acceso	Vías		Condiciones		
	Si	No	Buena	Regular	Mala
Pavimentada	X		X		
Todo De Tierra	X			X	
Tierra En Verano		X			
Penetración		X			

4. Presencia institucional en la comunidad: (públicas y privadas)
  - ✓ NINGUNA

5. Nombres de todas las organizaciones existentes en la comunidad

- ✓ PATRONATO PRO MEJORAMIENTO
- ✓ JUNTA ADMINISTRADORA DE AGUA

6. Inversión social y productiva realizada en la comunidad durante

Nombre proyecto	Inversión					Total
	Salud	Educn	Social	Vial	Productiva	
Reparacion de calles				67,810		67,810
<b>TOTAL</b>						<b>67,810</b>

7. Infraestructura social existente en la comunidad

Tipo	Existencia		Tipo	Existencia	
	Si	No		Si	No
Vial:	X		Salud:	X	
Km de carretera primaria	500m		CESAR		0
Km de carretera secundaria	3km		CESAMO		0
Km de caminos de penetración		0	Otros	1	
Social:	X		Educación:		X
Hogar de ancianos		0	CEPEMF		0
Hogar de niños		0	Kínder		0
Centros comunales		0	Escuela primaria		0
Iglesia	1		Centro básico		0

Parques		0	Colegio de Secundaria		0
Canchas deportivas		0	Centro de educación superior		0
Centro social comunitario		0	Centro de formación artesanal		0
Productiva:		X			
Sistema de riesgo		0			
Centro Rurales de almacenamiento		0	Silos Familiares		0

#### 8. Principales rubros productivos de la comunidad y sus rendimientos

Rubros Productivos	Rendimientos en quintales por mz
No identification	

## CUADRO RESUMEN

### BARRIO CAPIRO

DESCRIPCIÓN EDIFICACIONES	
<b>VIVIENDAS OCUPADAS</b>	605
<b>VIVIENDAS DESOCUPADAS</b>	41
<b>TOTAL</b>	<b>646</b>
<b>IGLESIAS</b>	2
<b>VIVIENDAS QUE NO DIERON INFORMACION</b>	272
<b>CENTRO COMUNAL</b>	0
<b>ESCUELA (COLEGIO, UNIVERSIDAD)</b>	2
<b>KÍNDER</b>	0
<b>CESAR-CESAMO</b>	0
<b>NEGOCIOS</b>	37
<b>EDIFICIO GUBERNAMENTAL</b>	0
<b>OTRAS</b>	25



## BARRIO CAPIRO

### MUNICIPALIDAD DE SANTA CRUZ DE YOJOA LISTADO DE JEFES DE CABEZA DE FAMILIA IDENTIFICACIÓN DE LAS VIVIENDAS: CAPIRO

Nº	NOMBRE DE JEFES DE FAMILIA	Nº VIVIENDA
1.	JOSE ESTALY PERZ	2
2.	MILTON SABILLON	3
3.	RAIMUNDO LOPEZ	4
4.	VENJAMIN CESAR	6
5.	GUSTAVO MEDINA	10
6.	AGUSTINA ORELLANA	15
7.	OSVALDO GUEVARA	17
8.	KAREN PALOMO	21
9.	LUIS ALONZO	23
10.	MARTA GUZMAN	30
11.	ANGELICA GARCIA	36
12.	IRMA VELASQUEZ	37
13.	GLOR ORELLANA	41
14.	VIVIANA FAJARDO	42
15.	MARILU SANCHEZ	46
16.	CARLOS JIMENEZ	48
17.	ELMER MARTINEZ	49
18.	ROGER CABALLERO	50
19.	JOSE ELMER MILLA	54
20.	NORMA ACOSTA	55
21.	CARLOS HUMBERTO CABALLERO	56
22.	ALBERTO CABALLERO	57
23.	ROGER GEOVANY CABALLERO	58
24.	JECEL ANTONIO MEJIA	60
25.	OMAR RAMIREZ ORELLANA	61
26.	SANDIA BONILLA	62
27.	MARVIN NOE PADILLA	63
28.	CARMEN GARCIA	67
29.	EDUARDO ESCOBAR	68
30.	ELSY ALVARADO	70
31.	DARWIN GARCIA	73
32.	KEVIN OSEGUERA	75
33.	CRISTIAN MORENO	78
34.	RAMON ENRIQUEZ	79
35.	CARLOS CEDILLO	83
36.	LIDIA MADRID	85
37.	EFRAIN OSEGUERA	86
38.	SANDRA	87
39.	ADINA DOMINGUEZ	88
40.	AMANDA VASQUEZ	89
41.	OSCAR OSEGUERA	91
42.	DENOVAN VELASQUEZ	92
43.	WILMER HERNANDEZ	93
44.	MARCO CASTELLANOS	96

45.	MARCO MEMBRANO MARCIA	98
46.	ALFREDO HERNANDEZ	100
47.	JOLANY VELASQUEZ	101
48.	MARIANO AGUSTIN GUEVARA	102
49.	FRANCISCA GUZMAN	103
50.	NIEVES ALVERTO	106
51.	CLEMENTINA	111
52.	GABRIELA AGUILAR	112
53.	CARLA GARCIA	118
54.	SONIA ARGENTINA	122
55.	LUIS ANDRADE	123
56.	TEREZA MARCIA	134
57.	ELUTERIO REDONDO	137
58.	JOSE REYES ENAMORADO	151
59.	PABLO ANTONIO MEJIA	155
60.	JOSE ENRIQUE RAMOS	161
61.	JORGE CALLES	166
62.	YURBIN CABALLERO	167
63.	MARIA HERLINDA REDONDO	171
64.	MARCO TULIO REDONDO	172
65.	HECTOR RAMIREZ	174
66.	JOSE ANGEL GARCIA	175
67.	FRANCISCO VELASQUEZ	179
68.	ZOYLA ULLOA	180
69.	MARIA CASTRO	182
70.	RAMON BONILLA	183
71.	LUIS ARNALDO ULLOA	187
72.	DIGNA PONCE	188
73.	JUAN CARLOS GEROMINI	189
74.	MANUEL TABORA	190
75.	WILMER MAYORGA	192
76.	LETICIA ROMERO	193
77.	MERCEDES LOPEZ	194
78.	FRANKLIN PADILLA	196
79.	BLANCA ELENA ROMERO	197
80.	CRISTIAN ALEJANDRO BAUTISTA	198
81.	JUAN CARLOS TROCHEZ	199
82.	LESLI RAMOS	200
83.	LESLY NOLASCO	202
84.	MARTINA BONILLA	203
85.	RONY SANCHEZ	206
86.	WILDER GRIJALVA	207
87.	MARIA SANTOS LEIVA	208
88.	MARIA MALDONADO	215
89.	FRANCIS HERNANDEZ	217
90.	JOSE ADAN GONZALES	218
91.	LUIS ZAVALA	219
92.	NELVA LOPEZ	221
93.	RONI PONCE	224
94.	JEOVANY CHAVEZ	227
95.	ALLAN HERNANDEZ	228



96.	WILMERSANCHEZ	229
97.	MARIO RENE GARCIA	230
98.	ALEXANDER REYES	233
99.	FRANKILN ORELLANA	235
100.	WILMER OSEGUERA	236
101.	REINA FLORES	238
102.	DANIEL GUZMAN	239
103.	MANUEL DE JESUS GARCIA	240
104.	CRISTINO RIVERA	243
105.	JOSE ALBERTO MARTINEZ	244
106.	ARACELY RIVERA	245
107.	ORVELINA RIVERA	247
108.	MARIA SEFINA RAMIREZ	248
109.	ROBERTO RIVERA	249
110.	ELSA MARINA RIVERA	250
111.	CARMELINA RIVERA	251
112.	CESAR MAURICIO BARDALES	252
113.	MARIANA RIOS	253
114.	DORIS RIOS REDONDO	254
115.	MARLON AVELAR	261
116.	JOSE ANTONIO PACA	262
117.	NELSON VELENZUELA	263
118.	ALEJANDRINA PADILLA	264
119.	CRISTIAN HERNANDEZ	265
120.	DONATO ROMERO	267
121.	ORLANDO TINOCO	270
122.	JOSE GABARRETE	272
123.	RENATO CARCAMO	273
124.	CARLOS ALBERTO LOPEZ	278
125.	GLORIA RECARTE	279
126.	JAIRO ALEXI ANDINO	280
127.	EDIS MATAMOROS	281
128.	ELMER RIVAS	285
129.	DENIS ALEXANDER LOPEZ	286
130.	ESCARLETH ULLOA	287
131.	MARCO ANTONIO MORALES	289
132.	LOURDES MORALES	290
133.	JOSE ANTONIO HERNANDEZ	292
134.	JOSE ROBERTO RECARTE	295
135.	MIGUEL ANGEL REYES	294
136.	MARIANO ANTONIO PAZ	296
137.	MARIA TEJEDA	303
138.	ENRIQUE RAMOS	307
139.	GUILLERMO AGUILAR	308
140.	LUIS CASTILLO	313
141.	WILSON LOPEZ	316
142.	SANDRA MATAMOROS	318
143.	FRAY NOLASCO	319
144.	MARIA HERNANDEZ	320
145.	MAYNOR HERNANDEZ	326
146.	ROSAURA CRUZ	328

147.	EULICE PONCE	329
148.	MERCEDE GERALDINA	330
149.	MARIA CRISTINA PADILLA	332
150.	MOISES ANTONIO MUÑOZ	333
151.	JOSE REDONDO VASQUEZ	334
152.	TIBURCIO HERNANDEZ	335
153.	JOSE CASTILLO	337
154.	JOSE ANGEL MONJE	338
155.	SOFIA MEJIA	339
156.	LIMES CORTES	344
157.	ANTONIA ULLOA	350
158.	RITA RIVERA	352
159.	HUMBERTO DELGADO	353
160.	MARIA DE JESUS LOPEZ	354
161.	FRANCISCO BENITEZ	360
162.	CARLOS ANDURAY	361
163.	MARIA QUINTERO	371
164.	SUANY ZUNIGA	372
165.	NORMA URQUIA	375
166.	ROSA URQUIA	378
167.	GREGORIO VASQUEZ	380
168.	MARIA SANTOS	381
169.	JOSE SANTOS	388
170.	ALTAGRACIA CASTRO	391
171.	VILMA MONJE	394
172.	EDUIN RAMOS	397
173.	JESUS ALBERTO GUERRERO	398
174.	MARIA CONSUELO SANCHEZ	401
175.	RITO NOE ALBA	402
176.	ELIAS MARTINEZ	404
177.	ANGEL MIGUEL RIVERA	405
178.	WILFREDO ZELAYA	408
179.	GREGORIA JIMENEZ	412
180.	GLORIA ESPERANZA	414
181.	LINO RIVERA	415
182.	ROSA EUCEDA	420
183.	MARIO REDONDO	421
184.	JUAN FRANCISCO MANZANARES	432
185.	GLORIA ENESTROZA	433
186.	ARBIN ZELAYA	434
187.	LAURA BENDENK	435
188.	DANIEL ULLOA	436
189.	HENRY MARVIN HERNANDEZ	439
190.	MARIA WOSA SOSA	440
191.	JOEGE MARCIA	441
192.	VICTORIA LEIVA	442
193.	JOSUE SANCHEZ	443
194.	DUNIA BUSTILLO	445
195.	JUSTINA RAMONA	447
196.	DELMIS CRUZ	448
197.	JULIO MUÑOZ	450

198.	CARMEN LEIVA	452
199.	MANUEL CRUZ	455
200.	AMPARO VILLEDA	458
201.	ELISEO RODRIGUEZ	459
202.	ERICA DANIELA HERNANDEZ	460
203.	ANA ORELLANA	461
204.	MARIA DEL CARMEN	462
205.	ELBA LUCINDA LOPEZ	463
206.	TEODORO CALLES	467
207.	PEDRO GUZMAN	468
208.	JOSE DE LA CRUZ SOSA	471
209.	MIGUEL MORALES	472
210.	DAVID BORJAS	473
211.	ALFREDO PEREZ	474
212.	DAVID BORJAS	475
213.	ESTHER PEREZ	476
214.	MEJIA GARCIA	483
215.	ROBERTOS CARLOS CABALLERO	487
216.	MARIA HERNANDEZ	489
217.	OLGA PERDOMO	490
218.	MARIA GARCIA	491
219.	MARIA VASQUEZ	493
220.	CLAUDIA ULLOA	495
221.	ELSA ULLOA	496
222.	MARICELA TURCIO	497
223.	ANA MEDINA	499
224.	ALMA ENAMORADO	501
225.	EMERITA FLORES	502
226.	DARWIN NOE DUBON	503
227.	MARIA FRANCISCO MATA	504
228.	JAIME NOEL CRUZ	519
229.	SANTOS GARCIA	526
230.	DANIA LIZETH RIVERA	527
231.	MARIANO CABALLERO	529
232.	DAMARIS MARTINEZ	531
233.	ROSA ELVIA	532
234.	JESSI CASTRO	533
235.	ELMER HERNANDEZ	534
236.	ELI RIVERA	538
237.	JUAN RAMON MADRID	539
238.	RIGO JIMENEZ	540
239.	DINA RIVERA	543
240.	CINTIA AGUILAR	544
241.	GLADIS ONDINA	551
242.	NOE FLORES	554
243.	LUCIANA GONZALES	555
244.	FRANCI NOELIA	556
245.	CARLOS CRUZ	559
246.	MARCO TILIO URBANA	560
247.	GEORJE SANCHEZ	563
248.	JOSE ANGEL AMAYA	564

249.	JADIRA ULLOA	565
250.	JOSE INEZ GIRON	566
251.	DEILMI ULLOA	567
252.	ALBA LUZ	568
253.	MARGARITA FLORES	569
254.	MIDIONO AMAYA	571
255.	SANDRA PATRICIA	572
256.	SINTHIA YAMILETH	574
257.	JOSE EDUARDO MORENO	575
258.	GISSEL MORENO	576
259.	MARIA DEL CARMEN SOTO	577
260.	WILMER SOSA	578
261.	CARLOS	579
262.	SUYAPA	582
263.	TEREZA MARCIA	583
264.	ROSIBEL PINEDA	588
265.	VITALICIA RIVERA	589
266.	KAREN GIRON	594
267.	JOSSELIN GUERRA	597
268.	EDUIN MEDINA	598
269.	JOEL SANTOS CALDERON	599
270.	GLADIS CHAVARRIA	601
271.	MARIA BARAHONA	602
272.	ELSA MUÑOZ	603
273.	AMANDA LOPEZ	605
274.	DELMER RAMOS	606
275.	MARIA PALACIO	610
276.	RENE CARLOS RIVERA	612
277.	FERMINDA MOLINA	615
278.	DANIEL MORENO	616
279.	IRIS PADILL A	617
280.	YARLIN TORREZ	619
281.	CLAUDIA YULISSA MARTINEZ	621
282.	ARACELY GUZMAN	622
283.	MARIA PERDOMO	626
284.	MARIA HERRERA	627
285.	REYWI ORTIZ	629
286.	JOSE ANTONIO AVILA	631
287.	MARVIN HERNANDEZ	633
288.	DELMI XIOMARA REYES	636
289.	FRANCISCA OCHOA	637
290.	OSMAN GOMEZ	639
291.	JOSE ARISTIDES	641
292.	EPIFANIA DIAZ	642
293.	ADOLFO RIVERA	649
294.	CRISTHIAN CASTRO	652
295.	ANTONIO CASTRO	656
296.	MARIO ORELLANA	657
297.	MARIO ROLANDO	658
298.	JULIA MALDONADO	659
299.	EMILIO CORTES	660

300.	ELIZABETH	664
301.	MARCELINA LOPEZ	665
302.	MERARY CASCO	666
303.	MANUEL AGUILAR	669
304.	JOSE ELIAS MEJIA	671
305.	HECTOR DAVID LORENZO	672
306.	MIGUEL FERNANDEZ	673
307.	ARGENTINA MEDINA	676
308.	HERMELINA LEIVA	677
309.	JULIA RODRIGUEZ	678
310.	ADAN ALEXANDER PONCE	679
311.	DAGOBERTO FIGUEROA	680
312.	DANIELA CASTRO	681
313.	FREDDY HERNANDEZ	682
314.	FELIBERTO ANARIVA	685
315.	BLANCA LOPEZ	686
316.	XIOMARA ZELAYA	689
317.	NELSON DAVID	692
318.	JOSUE SEBASTIAN PADILLA	695
319.	MIGUEL INESTROZA	699
320.	PEDRO PINEDA	701
321.	REYNA AMAYA	703
322.	JOSE DIGNO AMAYA	704
323.	ROMALDO CASTELLANO	706
324.	CARMEN GAMEZ	707
325.	MARIO GUERRERO	709
326.	ELSA RODRIGUEZ	710
327.	ANA MARIA RAMOS	711
328.	WALTER ARTURO MONCADA	712
329.	MARIA SUYAPA ZAVALA	713
330.	SONIA ORELLANA	714

### Boletas para recolectar datos básicos de la Comunidad

1. Nombre de Comunidad/capiro
2. Distancia en kms a la cabecera por carretera principal:500 mtros
3. Tipo y situación de las vías de acceso terrestre:

Tipo De Vías De Acceso	Vías		Condiciones		
	Si	No	Buena	Regular	Mala
<b>Pavimentada</b>	x		x		
<b>Todo De Tierra</b>	x			x	
<b>Tierra En Verano</b>	x				x
<b>Penetración</b>	x				x

4. Presencia institucional en la comunidad: (públicas y privadas)
  - ✓ Instituto evangelico
5. Nombres de todas las organizaciones existentes en la comunidad
  - ✓ Patronato –pro mejoramiento
  - ✓ Junta de agua
6. Inversión social y productiva realizada en la comunidad durante

Nombre proyecto	Inversión en miles de lempiras por sector					Total
	Salud	Educación	Social	Vial	Productiva	
<b>Alcantarillado</b>			x			400,000
<b>4 caja Puente</b>			x			178,000
<b>Reparacion calles</b>			x			159,352
<b>TOTAL</b>						<b>737,352</b>

7. Infraestructura social existente en la comunidad

Tipo	Existencia		Tipo	Existencia	
	Si	No		Si	No
Vial:	✓		<b>Salud:</b>		X1
<b>Km de carretera primaria</b>	1		CESAR		
<b>Km de carretera secundaria</b>	3		CESAMO		
<b>Km de caminos de penetración</b>	1		Otros		
Social:	✓		<b>Educación:</b>	✓	
<b>Hogar de ancianos</b>			CEPEMF		
<b>Hogar de niños</b>			Kínder		
<b>Centros comunales</b>			Escuela primaria		
<b>Iglesia</b>	5		Centro básico		

<b>Parques</b>			Colegio de Secundaria	1	
<b>Canchas deportivas</b>			Centro de educación superior		
<b>Centro social comunitario</b>			Centro de formación artesanal		
Productiva:		x			
<b>Sistema de riesgo</b>					
<b>Centro Rurales de almacenamiento</b>					
<b>Silos Familiares</b>					

**8. Principales rubros productivos de la comunidad y sus rendimientos promedios**

<b>Rubros Productivos</b>	<b>rendimientos en quintales por mz</b>
<b>0</b>	<b>0</b>

## CUADRO RESUMEN

### BARRIO CONCEPCION

DESCRIPCIÓN EDIFICACIONES	#
<b>VIVIENDAS OCUPADAS</b>	<b>163</b>
<b>VIVIENDAS DESOCUPADAS</b>	<b>13</b>
<b>TOTAL</b>	<b>176</b>
<b>IGLESIAS</b>	<b>8</b>
<b>VIVIENDAS QUE NO DIERON INFORMACION</b>	<b>38</b>
<b>CENTRO COMUNAL</b>	<b>0</b>
<b>ESCUELA (COLEGIO, UNIVERSIDAD)</b>	<b>1</b>
<b>KÍNDER</b>	<b>0</b>
<b>CESAR-CESAMO</b>	<b>0</b>
<b>NEGOCIOS</b>	<b>94</b>
<b>EDIFICIO GUBERNAMENTAL</b>	<b>0</b>
<b>OTRAS</b>	<b>2</b>

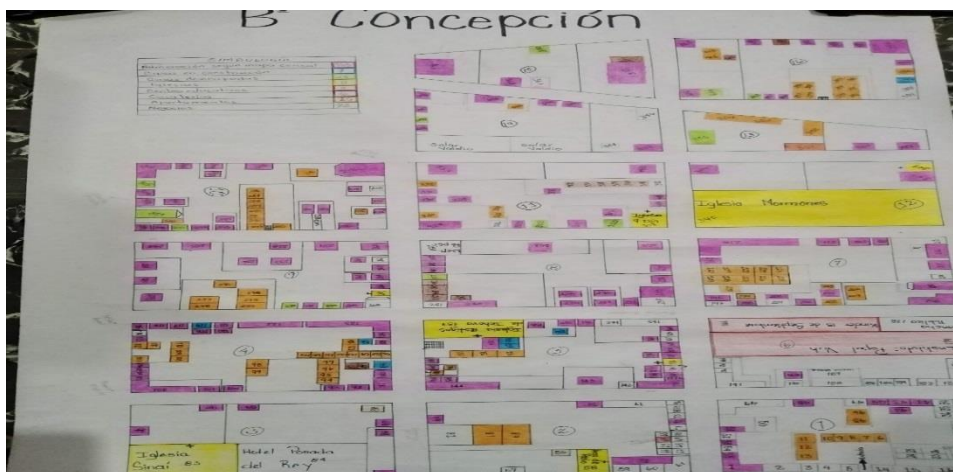



## B. CONCEPCION

### Municipalidad de Santa Cruz de Yojoa

#### Listado de Jefes de Familia

#### Identificación de las viviendas: Barrio. La Concepción,

No.	Nombre de Jefe de Familia	No. Vivienda
1	ANTONIO GUZMÁN	1
2	JOSÉ HERIBERTO LEMUS BONILLA	3
3	EMERITA ENAMORADO	4
4	WENDY LOPEZ	5
5	EMBIL ISAAC GALLARDO MUÑOZ	6
6	BRENDA RAMIREZ	7
7	DANIA MILENA VELASQUEZ GARCIA	8
8	ONDINA FIGUEROA	10
9	EVLYN YANETH GUZMAN ROMERO	21
10	GUILLERMO GUZMAN	22
11	RICARDO LINARES	23
12	ALEX CASTRO	24
13	ANA CAROLINA ROBLES SUAZO	25
14	JUAN ALBERTO REYES	26
15	MARTHA LIDIA PINEDA SABILLON	29
16	ALMA ELIZABETH TORRES GARCIA	30
17	CARTLOS EUCEBIO MALDONADO YANEZ	31
18	ELISA MARGARITA ORELLANA	38
19	MARIA EGDOMILIA RIVERA	39
20	ROQUE ERICK PINEDA	40
21	ONEYDA PINEDA	41
22	ELMER ISAAC DIAZ	42
23	MARIO WILFREDO AMRQUEZ ROMERO	43
24	WILLIAMS VELASQUEZ GONZALES	45
25	JOSE ESTANISLAO FLORES HERNANDEZ	47
26	LUIS LEIVA	48
27	MELVIN VILLANUEVA VACA	49
28	MARGIE VANESSA ALCERRO PINEDA	50
29	MARIA BARDALES	51
30	HILDA BONEL	52
31	ARTURO BONEL BARDALES	53
32	JOSE SECUNDINO ARGUETA	55
33	JULIA ARGUETA	57
34	SERGIO ROLANDO SARMIENTO	58
35	SONIA MARIBEL ARGUETA	59

36	MARVIN REYES AGUILAR	60
37	JUAN CASTELLON LOPEZ	63
38	JOSE YIMY GARCIA CASTELLON	64
39	GERMAN MADRID	71
40	JOSE ANGEL GUEVARA	78
41	MARIA VILLALOBOS	85
42	AGUSTIN RIVERA	86
43	JOSE GERMAN PAZ GARCIA	87
44	CARLOS PAZ SOLER	88
45	ARNOLD GUZMAN	91
46	MARVIN RODRIGUEZ	92
47	JOSE DANIEL HERNANDEZ	93
48	CORONADO MADRID	93
49	JOSE CARLOS GONZALES	96
50	NELSON GONZALES	97
51	ELMER VELASQUEZ	106
52	TERESA ALVARADO	107
53	BLANCA CASTAÑEDA	108
54	PABLO BONILLA	109
55	EDGARDO ZELAYA	110
56	ROBERTO GODOY	111
57	MARIA ARGENTINA BONEL	112
58	CRUZ LOPEZ RIVERA	113
59	BOSNIA CHAVEZ CLAROS	114
60	DANIEL SUAZO	115
61	YUBINI CRUZ PALACIOS	116
62	JAVIER AN TONIO RIVAS	117
63	MARISELA TORRES LOPEZ	118
64	FRANCISCO JOSUE TORRES PAREDES	119
65	ANTONIO LEIVA	122
66	JAIRO MANUEL GARCIA	123
67	JULIA GARCIA DE LA O	124
68	JAIME EDGARDO CASTAÑEDA	127
69	RAMON ARGUETA	130
70	DAVID AVILA LUNA	132
71	PAULA FLORES	136
72	ALEJANDRO	139
73	MIGUEL JEREZANO VILLEDA	141
74	OSCAR ORLANDO BORJAS	143
75	MAITE ZUNIGA	144

76	JOSE JOEL PERDOMO MENDEZ	146
77	EGMA MOLINA BRISUELA	148
78	MARIA CECILIA MARQUEZ	149
79	ERICK MEJIA	151
80	CHESTER TUECIOS	155
81	MADERDO ALVERES	156
82	XIOMARA PAVON	159
83	MIRNA FLORES	160
84	GERMAN INESTROZA	161
85	LUCIA BONILLA RAMIREZ	162
86	RIGOBERTO BORJAS CANALES	165
87	MARLEN ARGUETA SANTIAGO	167
88	JOSE VALLECIO MENDEZ	169
89	OLGA MARINA MARTINEZ	171
90	CLAUDIA LORENA SOLORZANO LEIVA	172
91	CARLOS ROBERTO INESTROZA	174
92	CLAUDIA GOMEZ ORTIZ	175
93	EMERITO PEREZ	177
94	BESSY LOPEZ	178
95	LIDIA GUZMAN	179
96	ERLIN ALAIN SANTOS	180
97	TEODORO GARCIA	182
98	SILVIA ESTER GARCIA	183
99	TERESA MOLINA	186
100	IVAN	187
101	HUGO LEONEL MUÑOZ	188
102	EUGENIA ENAMORADO	189
103	ALEJANDRO ENAMORADO	190
104	WILFRDY MEJIA VASQUEZ	191
105	PABLO ARRIAGA	192
106	ANIBAL MENDEZ	194
107	VICTOR HUGO SALAZAR	196
108	WUALTER FLORES	200
109	MARCIO HERNANDEZ	201
110	ELSA GARCIA	202
111	ALICIA ENAMORADO	203
112	MAURICIO BONILLA	205
113	CAROLINA ELIZABETH PEREZ	206
114	MARIA YULISSA ULLOA	207
115	MARVIN LENIN DISCUA MARTINEZ	208

116	SADY ODILY GALO	209
117	SALVADOR ROMERO	210
118	DIANA SUYAPA CASTRO	211
119	CLAUDIA GARCIA	212
120	WILFREDO LOPEZ	213
121	ARIEL FERNANDO RAMOS	214
122	NELSON ROMERO	215
123	ROSA ELVIA POLANCO	216
124	ROQUE POLANCO	218
125	YOHANA AGUILERA	219
126	NORMAN ALBERTO	220
127	MAXIMILIANO MATA	221
128	SAUWIN ORTIZ MUÑOZ	222
129	RIGOBERTO CRUZ PALENCIA	223
130	DANIELA SABILLON ESCOLAR	224
131	MARIA ELENA GAURDADO	226
132	JOSE REINAN BANEGAZ	227
133	JUAQIN PAZ GARCIA	228
134	REINA REMIREZ VELASQUEZ	229

### Boletas para recolectar datos básicos de la Comunidad

1. Nombre de Comunidad BARRIO CONCEPCION
2. Distancia en kms a la cabecera por carretera principal: 0.71 km
3. Tipo y situación de las vías de acceso terrestre:

Tipo De Vías De Acceso	Vías		Condiciones		
	Si	No	Buena	Regular	Mala
<b>Pavimentada</b>		X			
<b>Todo De Tierra</b>	X			X	
<b>Tierra En Verano</b>		X			
<b>Penetración</b>		X			

4. Presencia institucional en la comunidad: (públicas y privadas)
  - ✓ INSTITUTO POPOL-VUH
5. Nombres de todas las organizaciones existentes en la comunidad
  - ✓ PATRONATO PROMEJORAMIENTO
  - ✓ JUNTA ADMINISTRADORA DE AGUA

6. Inversión social y productiva realizada en la comunidad durante

Nombre proyecto	Inversión					Total
	Salud	Educación	Social	Vial	Productiva	
<b>REPARACION DE CALLE</b>				189,439		189,439

7. Infraestructura social existente en la comunidad

Tipo	Existencia		Tipo	Existencia	
	Si	No		Si	No
Vial:	X		<b>Salud:</b>		X
<b>Km de carretera primaria</b>	0.7		CESAR		0
<b>Km de carretera secundaria</b>	2		CESAMO		0
<b>Km de caminos de penetración</b>		0	Otros		0
Social:	X		<b>Educación:</b>	X	
<b>Hogar de ancianos</b>		0	CEPEMF		0
<b>Hogar de niños</b>		0	Kínder		0
<b>Centros comunales</b>		0	Escuela primaria		0
<b>Iglesia</b>	8		Centro básico		0
<b>Parques</b>		0	Colegio de Secundaria	1	
<b>Canchas deportivas</b>	1		educación superior		0
<b>Centro social comunitario</b>		0	Centro de formación artesanal		0
Productiva:		X			
<b>Sistema de riesgo</b>		0			
<b>Centro Rurales de almacenamiento</b>		0	Silos Familiares		0

8. Principales rubros productivos de la comunidad y sus rendimientos

ROBROS PRODUCTIVOS	RENDOMIENTOS POR MZ
NO IDENTIFICADO	

## CUADRO RESUMEN

### BARRIO / SAN JOSE

DESCRIPCIÓN EDIFICACIONES	
<b>VIVIENDAS OCUPADAS</b>	184
<b>VIVIENDAS DESOCUPADAS</b>	64
<b>TOTAL</b>	<b>248</b>
<b>IGLESIAS</b>	1
<b>VIVIENDAS QUE NO DIERON INFORMACION</b>	50
<b>CENTRO COMUNAL</b>	0
<b>ESCUELA (COLEGIO, UNIVERSIDAD)</b>	.0
<b>KÍNDER</b>	0
<b>CESAR-CESAMO</b>	0
<b>NEGOCIOS</b>	7
<b>EDIFICIO GUBERNAMENTAL</b>	0
<b>OTRAS</b>	0

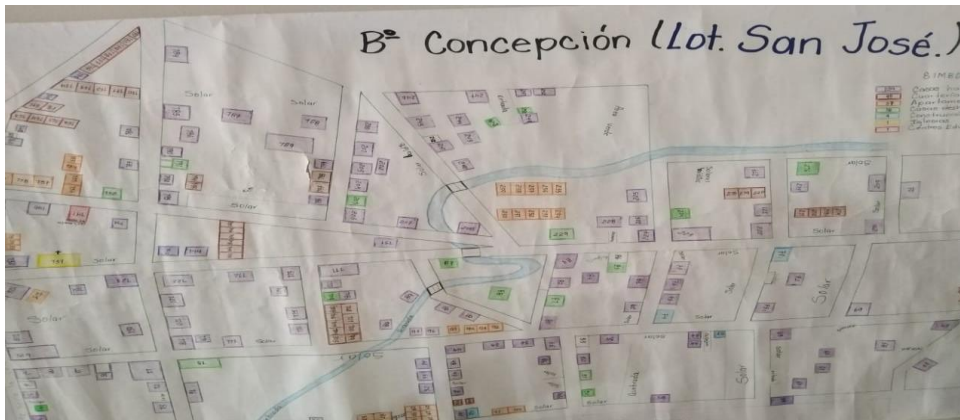

## B. SAN JOSE

### MUNICIPALIDAD DE SANTA CRUZ DE YOJOA LISTADO DE CABEZAS DE FAMILIA IDENTIFICACION DE LAS VIVIENDAS: B° SAN JOSE

N°	NOMBRE DE JEFES DE FAMILIA	N° VIVIEND A
1	WILMER HERNANDEZ	1
2	MARIAN HERNANEZ	2
3	PEDRO GOMEZ	3
4	SONIA URINA	5
5	BRENDA GUZMAN	7
6	BRENDA GUZMAN (HIJA)	8
7	SONIA GUERRERO	9
8	MARIA LEIVA	10
9	SUYAPA GUERRERO	11
10	ROGELIO GAMERO	12
11	SCARLETH ESCOTO	13
12	MAGDALENA LEIVA	14
13	HENRRY CABRERA	16
14		17
15	FELIBERTO ANARIBA	19
16	JOEL VARELA	20
17	EMILSON	31
18	JUAN LOPEZ	32
19	CELIN PAZ	33
20	TEODORO MEDINA	34
21	ELIN	35
22	OLVIN	36
23	P	37
24	PEDRO MEJIA	38
25	OSCAR PEREZ	39
26	CRISTHIAN CONTRERAS	40
27	MARCOS GARCIA	41
28	AMILCAR REDONDO	43
29	GISSELA BARDALES	44
30	BERNARDO BARDALES	46
31	ELIBERTO AGUILAR	47
32	JOSE CRUZ	48
33	SANTOS BARDALES	49
34	REINA ROMERO	52
35	FREDY ARITA	54
36	ERIKA LAGOS	55

37	MELIDA ZAVALA	56
38	MOISES CORTES	58
39	MELINA ROMERO	59
40	FRANCISCO GARCIA	60
41	ALEX DELGADO	61
42	XIOMARA	62
43	DENIS PERDOMO	63
44	JOSE BARDALES	64
45	MARCO ROSALES	65
46	SONIA BONILLA	66
47	MANUEL RODRIGUEZ	67
48	EVER PAZ	69
49	MARIO BONILLA	70
50	SANDRA LUNA	72
51	JAQUELIN CASEO	73
52	JUANA CHAVARRIA	75
53	DILMA	76
54	ADALBERTO GUZMAN	77
55	JACOBO MARTINEZ	78
56	EDGAR RAMIREZ	79
57	MARLON MARTINEZ	80
58	ELMER DEL CID	82
59	MARIA GOMEZ	83
60	JOSE TURCIOS	84
61	WALTER SANTOS	89
62	CESAR ROMERO	90
63	MANUEL ROMERO	91
64	FRANKLIN MARTINEZ	92
65	JOSE CONTRERAS	93
66	PENDI	94
67	JOHNNY CONTRERAS	95
68	PASTOR LICONA	96
69	JULIO ROMERO	97
70	ELMER GUZMAN	98
71	FERNANDO GUZMAN	102
72	MARIA CARDONA	105
73	EDWIN AMAYA	108
74	JOSE ESPINAL	110
75	ELISEO CRUZ	111
76	CARLOS	112
77	MERLIN BONILLA	113
78	YAMIL SAMBULA	114
79	MARILU GUZMAN	115



80	MARGARITA	116
81	GABRIELA BORJAS	117
82	GABRIELA BORJAS	118
83	HENRRY BORJAS	119
84	MIRIAN	120
85	LUIS RODRIGUEZ	121
86	EFRAIN HERNANDEZ	122
87	LUCAS CHAVEZ	123
88	MARVIN CHAVEZ	124
89	LUCAS CHAVEZ	126
90	REINERIA MEJIA	128
91	GERMAN BARTELLI	129
92	YANETH JUAREZ	130
93	CARLOS	132
94	KEIRI	133
95	PATRICIA	134
96	MARVIN BONILLA	135
97	JEFRY REYES	136
98	RIGOBERTO REYES	137
99	JAIRO REYES	138
100	RIGOBERTO REYES(HIJO)	139
101	MARIA DE LOS ANGELES	140
102	MARCOS MEDINA	142
103	FELIX TORRES	143
104	HIJA FELIX	144
105	MARIA OVIEDO	145
106	ROSMERI FLORES	146
107	MARINA CANALES	148
108	GLORIA FLORES	150
109	CLAUDIA LUNA	151
110	RITXI	153
111	YOLANDA SILVA	155
112	KENIA	157
113	EILYN GONZALES	158
114	JENNY	159
115	GLORIA	160
116	ALEJANDRO TORO	161
117	ARMANDO TORO	162
118	RUDY LOPEZ	163
119	MARINA LOPEZ	167
120	KAREN FLORES	168
121	JORGE ORELLANA	169
122	EDILIA EUCEDA	175

123	JOSE SOSA	176
124	JOSE SANCHEZ	177
125	JOSE SANTOS	180
126	MARLON ZEPEDA	181
127	FELICITA CASTELANOS	182
128	NORMA GUZMAN	183
129	ORLIN LOPEZ	185
130	JUAN PEREZ	186
131	SILVIA LOPEZ	187
132	MARIA LOPEZ	188
133	NORMA LOPEZ	189
134	JORGE ORELLANA	190
135	ANAEL ALVARE Z	192
136	JULIO MORENO	195
137	HUMBERTO MALDONADO	196
138	MARIA GUTIERREZ	197
139	DANIELA NOLASCO	202
140	GONZALO NOLASCO	203
141	CARLOS ROMAÑA	204
142	DAYANA JACKSON	206
143	EDGARDO AMILCAR	207
144	SANDRA LOPEZ	208
145	TOMAS REYES	209
146	FRANCISCA MARTINEZ	211
147	ROSA	212
148	RENE	213
149	DELMIS CARTAGENA	214
150	CONCHA SANCHEZ	217
151	GERVIR MONCADA	221
152	MARLEN PINEDA	222
153	ANTONIO INESTROZA	223
154	CARMEN BONILLA	225
155	REINA PORTILLO	226
156	ROLANDO INESTROZA	227
157	SANTOS GABRIEL	228
158	FRANCISCO SAMBRANO	230
159	CARLOS	231
160	OSCAR	234
161	SUYAPA BONILLA	240
162	FRANCISCO REYES	241
163	WILSON ZAVALA	243
164	DENNIS REYES	244
165	IRMA INESTROZA	246



7. Infraestructura social existente en la comunidad

Tipo	Existencia		Tipo	Existencia	
	Si	No		Si	No
Vial:	✓		<b>Salud:</b>		x
<b>Km de carretera primaria</b>	1		CESAR		
<b>Km de carretera secundaria</b>	1		CESAMO		
<b>Km de caminos de penetración</b>	0		Otros		
Social:	✓		<b>Educación:</b>		
<b>Hogar de ancianos</b>			CEPEMF		
<b>Hogar de niños</b>			Kínder		
<b>Centros comunales</b>			Escuela primaria		
<b>Iglesia</b>	1		Centro básico		
<b>Parques</b>			Colegio de Secundaria	1	
<b>Canchas deportivas</b>			Centro de educación superior		
<b>Centro social comunitario</b>			Centro de formación artesanal		
Productiva:		x			
<b>Sistema de riesgo</b>					
<b>Centro Rurales de almacenamiento</b>					
<b>Silos Familiares</b>					

8. Principales rubros productivos de la comunidad y sus rendimientos

Rubros Productivos	Rendimientos en quintales por mz
NO DEFINIDO	NO DEFINIDO

## CUADRO RESUMEN

### COLONIA SAN PABLO

DESCRIPCIÓN EDIFICACIONES	#
<b>VIVIENDAS OCUPADAS</b>	78
<b>VIVIENDAS DESOCUPADAS</b>	6
<b>TOTAL</b>	<b>84</b>
<b>IGLESIAS</b>	1
<b>VIVIENDAS QUE NO DIERON INFORMACION</b>	16
<b>CENTRO COMUNAL</b>	0
<b>ESCUELA (COLEGIO, UNIVERSIDAD)</b>	1
<b>KÍNDER</b>	0
<b>CESAR-CESAMO</b>	0
<b>NEGOCIOS</b>	10
<b>EDIFICIO GUBERNAMENTAL</b>	0
<b>OTRAS</b>	0

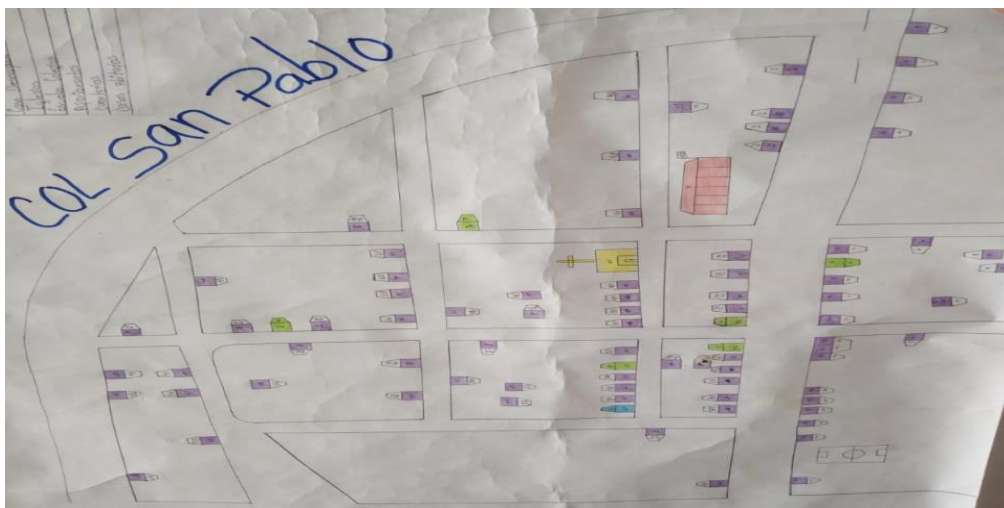

## C. SAN PABLO

### MUNICIPALIDAD DE SANTA CRUZ DE YOJOA LISTADO DE JEFES DE FAMILIA IDENTIFICACION DE VIVIENDAS/COL SAN PABLO

Nº	NOMBRE DE JEFE DE FAMILIA	Nº VIVIENDA
1	MARIA YOLANI ACOSTA	1
2	LUIS ALONSO MEJIA	2
3	CARLOS RAMOS	3
4	DAVID ROMERO MENDOZA	4
5	JUAN EVANGELISTA DELCID	5
6	CARLOS ROBERTO GALLARDO	6
7	CARLOS HUMBERTO HERNANDEZ	7
8	ANGELA HERNANDEZ	8
9	EZEQUIEL BUEZO	9
10	JOSE ARURO ZAVALA M	11
11	DONALDO HERNANDEZ	12
12	CARLOS JAVIER HERNANDEZ	13
13	MARIO ACOSTA CRUZ	14
14	FRANCISCO BENITEZ	15
15	JOSE ENMANUEL BENITEZ	16
16	BENJAMIN BENITEZ LOPEZ	17
17	DONALDO BENJAMIN LOPEZ	18
18	JULIAN MARTINEZ	19
19	MARIA SALOME PINEDA	20
20	ADALID LOPEZ	22
21	CARLOS SANCHES	23
22	PEDRO ANTONIO HERNANDEZ	24
23	LEIVI CHAVEZ	25
24	FERNANDO RIVERA	26
25	LUIS ZAVALA	27
26	GASPAR AMAYA HERNANDEZ	28
27	OSCAR TURCIOS	29
28	ELSA MARIA NOLASCO	31
29	MERCEDES PONCE	32
30	LUIS ALONSO FUNEZ MARTINEZ	33
31	EVELIN CAROLINA PAZ MARTINEZ	34
32	OLGA ANGELINA ALVAREZ	37
33	VICTOR MANUEL SOLER	38
34	RUBEN ANTONO REYES	39
35	MARTIR ANTONO SOLER	40
36	CATALINO HERNANDEZ	41
37	JOSE ELCIDS RIVAS	42
38	REINA ENEDINA MEJIA	43
39	ROSA MARIA MEJIA	44
40	MARIA DOLORES RAMOS	45
41	MARIO RUBIO	46
42	REINA OVIEDO	47

43	JOSE RUBIO	48
44	DIGNA ROSA BUEZO	51
45	JONNY MAURICIO JOYA	52
46	CRISTIAN JOSUE ANARIBA	53
47	MARIA SANTOS DELCID	54
48	NELSON RENE VEAZQUES	55
49	ALFONSO AMAYA	56
50	ADEA PINDA	57
51	CARMEN SUYAPA CERNA	58
52	ANTONIA GONZALES	59
53	WALTER RENE PINEDA	61
54	ALEX ORLANDO PEREZ	62
55	JOSE LUIS GOMEZ	63
56	GLADYS EUGENIA MORELES	64
57	DANIEL MORALES	65
58	GUMERCINDO HERNANDEZ	66
59	FRANKLIN GUMERCINDO	68
60	NEPTALI REYES	69
61	GREGORIO HERNANDEZ	70
62	JOSE ORLANDO FERNANDEZ	71
63	DANIEL FABRICIO AVILA	72
64	CARLOS ROBERTO GOMEZ	73
65	RAQUEL ALEXANDER PACHECO	75
66	JOSE SANTOS HERNANDEZ	76
67	WILSON NAHAMAN MORENO	77
68	KIRA MARGARITA ACOSTA	78
69	ROSALIO PADILLA	79
70	LUCIDALIA LAINEZ MARTINEZ	80
71	DONALDO MEENDEZ DIAZ	81
72	EMERITA MENDEZ ULLA	82
73	MIRIAN SUYAPA MARTIEZ	83
74	MISAEEL LINO CASTILLO	84
75	CARMEN FLORES	85
76	SANTOS HERNANDEZ FLORES	86
77	MARIANA LOPEZ	87

### Boletas para recolectar datos básicos de la Comunidad

1. Nombre de Comunidad COLONIA SAN PABLO
2. Distancia en kms a la cabecera por carretera principal: 1.7 km
3. Tipo y situación de las vías de acceso terrestre:

Tipo De Vías De Acceso	Vías		Condiciones		
	Si	No	Buena	Regular	Mala
Pavimentada		X			
Todo De Tierra	X			X	

<b>Tierra En Verano</b>		X			
<b>Penetración</b>		X			

4. Presencia institucional en la comunidad: (públicas y privadas)

✓ ESCUELA ARNOL DAVID SANCHEZ

5. Nombres de todas las organizaciones existentes en la comunidad

✓ PATRONATO PROMEJORAMIENTO

✓ JUNTA ADMINISTRADORA DE AGUA

6. Inversión social y productiva realizada en la comunidad durante

<b>Nombre proyecto</b>	<b>Inversión en miles de lempiras por sector</b>					
	Salud	Educ	Social	Vial	Productv	Total
<b>REPARACION DE CALLE</b>				7000		7,000
<b>AMPLIACION SISTEMA DE ALCANTARILLADO</b>			58,500			58,500
<b>TOTAL</b>						<b>65,500</b>

7. Infraestructura social existente en la comunidad

<b>Tipo</b>	<b>Existencia</b>		<b>Tipo</b>	<b>Existencia</b>	
	Si	No		Si	No
Vial:	X		<b>Salud:</b>		X
<b>Km de carretera primaria</b>	1		CESAR		0
<b>Km de carretera secundaria</b>	3.5		CESAMO		0



<b>Km de caminos de penetración</b>		0	Otros		0
Social:	X		<b>Educación:</b>	X	
<b>Hogar de ancianos</b>		0	CEPEMF		0
<b>Hogar de niños</b>		0	Kínder		0
<b>Centros comunales</b>		0	Escuela primaria	1	
<b>Iglesia</b>	1		Centro básico		0
<b>Parques</b>		0	Colegio de Secundaria		0
<b>Canchas deportivas</b>		0	Centro de educación superior		0
<b>Centro social comunitario</b>		0	Centro de formación artesanal		0
Productiva:		X			
<b>Sistema de riesgo</b>		0			
<b>Centro Rurales de almacenamiento</b>		0			
<b>Silos Familiares</b>		0			

**8. Principales rubros productivos de la comunidad y sus rendimientos promedios**

<b>ROBROS PRODUCTIVOS</b>	<b>RENDOMIENTOS POR MZ</b>
<b>NO IDENTIFICADO</b>	

## CUADRO RESUMEN

### BARRIO /B° LA CUSUMBA

DESCRIPCIÓN EDIFICACIONES	
<b>VIVIENDAS OCUPADAS</b>	61
<b>VIVIENDAS DESOCUPADAS</b>	10
<b>TOTAL</b>	<b>71</b>
<b>IGLESIAS</b>	1
<b>VIVIENDAS QUE NO DIERON INFORMACION</b>	0
<b>CENTRO COMUNAL</b>	0
<b>ESCUELA (COLEGIO, UNIVERSIDAD)</b>	0
<b>KÍNDER</b>	0
<b>CESAR-CESAMO</b>	0
<b>NEGOCIOS</b>	3
<b>EDIFICIO GUBERNAMENTAL</b>	0
<b>OTRAS</b>	4

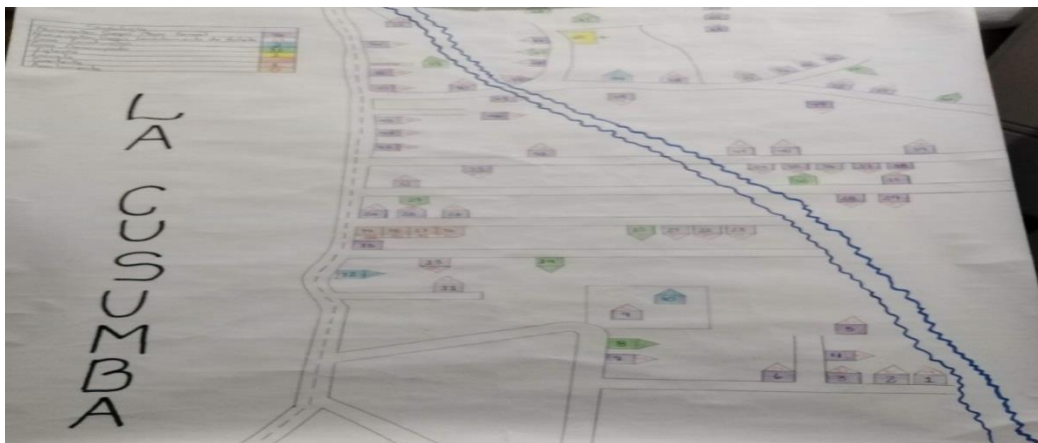

**C. LA CUSUMBA**  
**MUNICIPALIDAD DE SANTA CRUZ DE YOJOA**  
**LISTADO DE CABEZAS DE FAMILIA**  
**IDENTIFICACION DE LAS VIVIENDAS: B° LA CUZUMBA**

N°	NOMBRE DE JEFES DE FAMILIA	N° VIVIENDA
1	WILFREDO BARDALES	1
2	HECTOR ORELLANA	2
3	VICTOR ZELAYA	3
4	JUAN ZELAYA	4
5	JORGE PALACIOS	5
6	PAULINA BANEGAS	6
7	JOEL PINEDA	7
8	GUSTAVO DIAZ	9
9	ANTONIO BARDALES	11
10	ROSALIA MENDEZ	13
11	ZULMA ALEMAN	15
12	CRISTHIAN SANCHEZ	16
13	SERGIO FUENTES	17
14	OMAR ANTONIO	18
15	VICTOR DEL CID	19
16	ROSA FLORES	21
17	ALBA PEÑA	22
18	EDA FLORES	23
19	ADONAY REDONDO	24
20	RITA RIVERA	25
21	RENE PUERTO	26
22	ELIEZER MALDONADO	28
23	ROBERTO TORRES	29
24	ROBERTO ORELLANA	31
25	NEPTALI DE LA CRUZ	32
26	MARVIN CABALLERO	33
27	CLAUDIA CARDONA	34
28	AUSTREMBERTA MENDEZ	35
29	CARLOS MENDEZ	36
30	OLVIN PASTOR	37
31	JOSE BONILLA	38
32	JOSE RIVERA	39
33	NERY CARRANZA	40
34	ROQUE POLANCO	41
35	CARLOS GARCIA	42
36	XIOMARA FIGUEROA	43

37	JOSE MALDONADO	44
38	JUAN SANTOS	45
39	DILMA ORELLANA	46
40	CARINA FERNANDEZ	47
41	ROGER GARCIA	48
42	MANUEL ANARIBA	49
43	FRANCISCO ALVARADO	51
44	HECTOR ALVARADO	52
45	DIGNA HERNANDEZ	54
46	LUIS INESTROZA	55
47	CONCEPCION MENDEZ	56
48	LIDIA ANARIBA	57
49	LUIS ANARIBA	58
50	ISAIA FLORES	63
51	LUIS MORALES	64
52	ROGER GUTIERREZ	65
53	NESTOR MEJIA	66
54	LEONEL MORALES	68
55	SILVINO MALDONADO	69
56	CATALINA ZELAYA	70
57	REINA FLORES	71
58	ZOYLA FLORES	72
59	HERMINIA HERNANDEZ	74
60	ROSA ZELAYA	75
61	LUCIA FLORES	76

### Boletas para recolectar datos básicos de la Comunidad

1. Nombre de Comunidad/B<sup>o</sup> LA CUSUMBA
2. Distancia en kms a la cabecera por carretera principal:1.3 km
3. Tipo y situación de las vías de acceso terrestre:

Tipo De Vías De Acceso	Vías		Condiciones		
	Si	No	Buena	Regular	Mala
Pavimentada					
Todo De Tierra	X				X
Tierra En Verano					
Penetración					

4. Presencia institucional en la comunidad: (públicas y privadas)

✓ NO IDENTIFICADO

5. Nombres de todas las organizaciones existentes en la comunidad

- ✓ Patronato –pro mejoramiento
- ✓ JUNTA IGLESIAS

6. Inversión social y productiva realizada en la comunidad durante

Nombre proyecto	Inversión					Total
	Salud	Educación	Social	Vial	Productiva	
0	0	0	0	0	0	0

7. Infraestructura social existente en la comunidad

Tipo	Existencia		Tipo	Existencia	
	Si	No		Si	No
Vial:	✓		<b>Salud:</b>		X
<b>Km de carretera primaria</b>	1		CESAR		
<b>Km de carretera secundaria</b>	1		CESAMO		
<b>Km de caminos de penetración</b>	1		Otros		
Social:	✓		<b>Educación:</b>		X
<b>Hogar de ancianos</b>			CEPEMF		
<b>Hogar de niños</b>			Kínder		
<b>Centros comunales</b>			Escuela primaria		
<b>Iglesia</b>	1		Centro básico		
<b>Parques</b>			Colegio de Secundaria		
<b>Canchas deportivas</b>			Centro de educación superior		
<b>Centro social comunitario</b>			Centro de formación artesanal		
Productiva:		X			

8. Principales rubros productivos de la comunidad y sus rendimientos

Rubros Productivos	rendimientos en quintales por mz
0	0

## CUADRO RESUMEN

### B. SUYAPA

DESCRIPCIÓN EDIFICACIONES	#
<b>VIVIENDAS OCUPADAS</b>	360
<b>VIVIENDAS DESOCUPADAS</b>	122
<b>TOTAL</b>	<b>482</b>
<b>IGLESIAS</b>	4
<b>VIVIENDAS QUE NO DIERON INFORMACION</b>	100
<b>CENTRO COMUNAL</b>	0
<b>ESCUELA (COLEGIO, UNIVERSIDAD)</b>	1
<b>KÍNDER</b>	0
<b>CESAR-CESAMO</b>	0
<b>NEGOCIOS</b>	14
<b>EDIFICIO GUBERNAMENTAL</b>	0
<b>OTRAS</b>	0

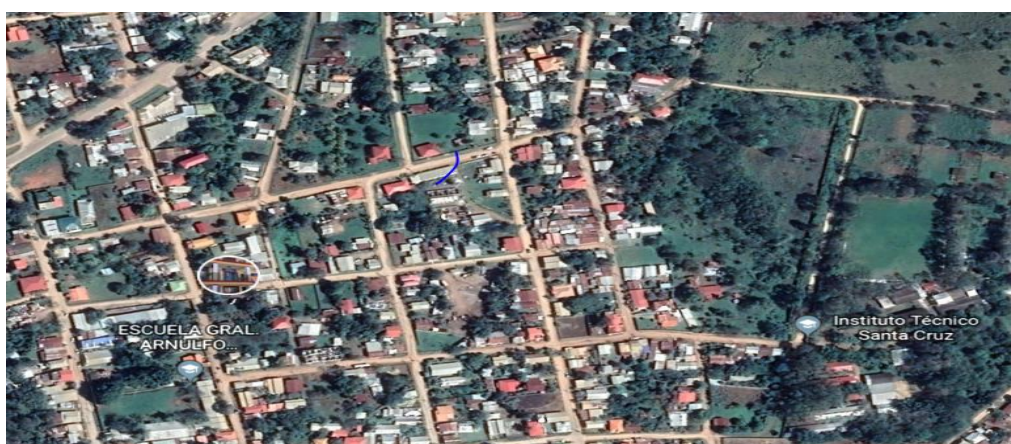

**B. SUYAPA**  
**MUNICIPALIDAD DE SANTA CRUZ DE YOJOA**  
**LISTADO DE CABEZAS DE FAMILIA**  
**IDENTIFICACION DE LAS VIVIENDAS: B. SUYAPA**

N°	NOMBRE DE JEFES DE FAMILIA	N° DE VIVIENDA
1	JOHANA GUZMAN	1
2	ROBERTO PERDOMO	3
3	FLORENCIO FLORES	6
4	SANTOS RODRIGUEZ	7
5	SANTIO RAMOS	8
6	RAMON BARAHONA	10
7	IDALIA VASQUEZ	12
8	MIRNA YAMILETH DERAS	19
9	DANIEL ALEJANDRO MARTINEZ	20
10	MIGUEL TROCHEZ	22
11	BENITA AMAYA	27
12	LEONIDAS TORRES	28
13	VIRGINIA LAINES	34
14	JOSE SANTO	35
15	DAYSY PALADA	36
16	ELIZAR COLINDRES	41
17	MARCO ANTONIO MOLINA	45
18	CATALINA LAINEZ	46
19	YOHANA PATRICIA CACERES	51
20	MILTON PAZ	53
21	SARA DIAZ	54
22	ALLAN VELASQUEZ	55
23	EFRAIN LARIOS SORTO	62
24	PASCUAL PAZ	65
25	RAMON DUBON	70
26	JOSE ANTONIO MENDEZ	71
27	DEYSY CASTRO	72
28	DOLORES ORTIZ	73

29	ERICA PAZ	74
30	MARIO QUIROZ	80
31	BENIGNO CARASCO	88
32	SANTOS GIMENEZ	89
33	JONY GALDAMEZ	90
34	JUANCARLOS	91
35	DANIEL ENRIQUE SOLER	92
36	GASPAR RAMON VASQUE	93
37	CARLOS ROBERTO FLORES	94
38	OSCAR PAZ	97
39	LEONEL AYALA FLORES	103
40	CARLOS ORTIZ	110
41	SAMUEL VASQUEZ	114
42	JESUS MARTINEZ	115
43	RAMON FRANCO	116
44	ALEX FLORES	117
45	JOSE CRUZ	118
46	ALFONZO GUZMAN	119
47	JOEL JACO	120
48	EMILIO SORIANO	122
49	GASPAR PINEDA	126
50	YADIRA PINEDA	127
51	GASPAR ANTONIO PINEDA	128
52	BERTHA PINEDA	129
53	ALEJANDRO PINEDA	130
54	PATRICIA PINEDA	131
55	RAMON CASTELLANO	136
56	ALEXI RODRIGUEZ	137
57	CARLOS FLORES	139
58	ALEXANDER DIAZ	140
59	ARIEL TORREZ	142
60	PASTOR OSCAR RODRIGUEZ	143
61	DOCTOR RODRIGUEZ	144
62	DANILO ISAGUIRRE	145
63	JOSE ANIVAL GUTIERRE	149



64	RAUL HERNANDEZ	151
65	ESTEBAN PAZ	152

### Boletas para recolectar datos básicos de la Comunidad

1. Nombre de Comunidad. B. Suyapa
2. Distancia en kms a la cabecera por carretera principal: 1.2km
3. Tipo y situación de las vías de acceso terrestre:

Tipo De Vías De Acceso	Vías		Condiciones		
	Si	No	Buena	Regular	Mala
<b>Pavimentada</b>		x			
<b>Todo De Tierra</b>	x				x
<b>Tierra En Verano</b>	x				x
<b>Penetración</b>		x			

4. Presencia institucional en la comunidad: (públicas y privadas)
  - ✓ KINDER
  - ✓ ESCUELA GNRAL. ARNULFO
  - ✓ ENEE
  - ✓ ESCUELA AMERICAN BILINGUAL SHOOL
5. Nombres de todas las organizaciones existentes en la comunidad
  - ✓ PATRONATO PRO MEJORAMIENTO
  - ✓ JUNTA ADMINISTRADORA DE AGUA
6. Inversión social y productiva realizada en la comunidad durante

Nombre proyecto	Inversión en miles de lempiras por sector					
	Salud	Educ	Social	Vial	Produc	Total
<b>Pavimentacion y reparacion</b>				276,020		276,020
<b>4 cajas puentes</b>				170,750		170,750
<b>Cerco de la escuela g. arnulf</b>		266,387				266,387

<b>TOTAL</b>						<b>713,157</b>
--------------	--	--	--	--	--	----------------

**7. Infraestructura social existente en la comunidad**

<b>Tipo</b>	<b>Existencia</b>		<b>Tipo</b>	<b>Existencia</b>	
	Si	No		Si	No
Vial:			<b>Salud:</b>		
<b>Km de carretera primaria</b>	1.2km		CESAR		X
<b>Km de carretera secundaria</b>	3 km		CESAMO		X
<b>Km de caminos de penetración</b>		X	Otros		
Social:		X	<b>Educación:</b>		
<b>Hogar de ancianos</b>		X	CEPEMF		x
<b>Hogar de niños</b>		X	Kínder	1	
<b>Centros comunales</b>		X	Escuela primaria	2	
<b>Iglesia</b>	4		Centro básico	1	
<b>Parques</b>		X	Colegio de Secundaria	1	
<b>Canchas deportivas</b>		X	Centro de educación superior		X
<b>Centro social comunitario</b>		X	Centro de formación artesanal		X
Productiva:					
<b>Sistema de riesgo</b>		X			
<b>Centro Rurales de almacenamiento</b>		X			
<b>Silos Familiares</b>		X			

**8. Principales rubros productivos de la comunidad y sus rendimientos promedios**

<b>Rubros Productivos</b>	<b>endimientos en quintales por mz</b>
<b>NO DEFINIDO</b>	<b>NO DEFINIDO</b>

## CUADRO RESUMEN

### B. BUENOS AIRES

DESCRIPCIÓN EDIFICACIONES	#
VIVIENDAS OCUPADAS	211
VIVIENDAS DESOCUPADAS	34
TOTAL	<b>245</b>
IGLESIAS	1
VIVIENDAS QUE NO DIERON INFORMACION	97
CENTRO COMUNAL	0
ESCUELA (COLEGIO, UNIVERSIDAD)	0
KÍNDER	0
CESAR-CESAMO	0
NEGOCIOS	24
EDIFICIO GUBERNAMENTAL	0
OTRAS	0

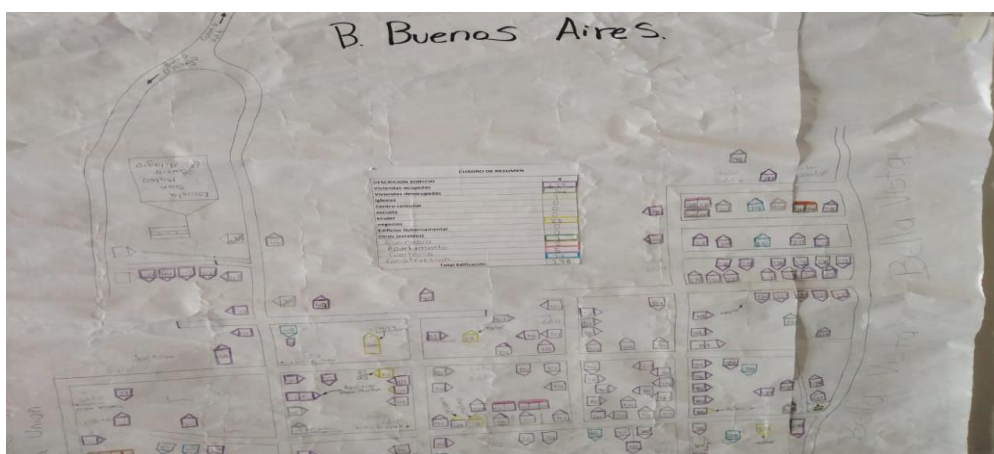

**B. BUENOS AIRES****MUNICIPALIDAD DE SANTA CRUZ DE YOJOA****LISTADO DE CABEZAS DE FAMILIA****IDENTIFICACION DE LAS VIVIENDAS: BUENOS AIRES, SANTA CRUZ DE YOJOA**

<b>N°</b>	<b>NOMBRE DE JEFES DE FAMILIA</b>	<b>N° VIVIENDA</b>
1	NELSON DIAZ	3
2	ELISEO MALDONADO	4
3	EULALIO MENDOZA	6
4	LIDIA RAMIREZ FLORES	7
5	GEOVENY BASQUEZ	8
6	GLORIA LIZETH ARRIAGA	9
7	LIZETH DIAZ	10
8	MARYENI DIAZ	11
9	PENDIENTE	12
10	ALICIA DIAZ	13
11	JOSE SELIN BONILLA	14
12	DENIS CRUZ	15
13	RAUL ROMAN	16
14	ONEYDA MALDONADO	17
15	ROGER MALDONADO	18
16	TERESA RAMOS	19
17	DANI RAMOS	20
18	MILTON GARCIA	21
19	MARIA AMPARO SORTO	22
20	KELVIN SALDIVAR	23
21	MAXIMO SALDIVAR	24
22	DANIA SALGADO	26
23	OSMAN DAVID TERUEL	36
24	JAVIER	37
25	NELSON PINEDA	38
26	PENDIENTE	39
27	PENDIENTE	40
28	ANGEL URBINA	42
29	ISAAC MASARIEGO	43
30	ADELMY RIVAS	44
31	JOSE FRANCO	45
32	PENDIENTE	47
33	SUSAN YANINE PEÑA	49
34	ARLES SUAZO	50
35	NO QUISO DAR INFORMACION	52

36	CRISTIAN	55
37	PENDIENTE	56
38	MARLON PINEDA	57
39	NO QUISO DAR INFORMACION	59
40	JOSE LUNA	60
41	GLORIA SABILLON	61
42	KELVIN BARAHONA	64
43	FELIX MARQUEZ	65
44	ANA LOURDES MEJIA	66
45	DENNIS ALEXANDER QUIROZ	67
46	MARCO ANTONIO QUIROZ	68
47	PABLO ANTONIO QUIROZ	69
48	ANGEL RODRIGUEZ	70
49	BERTHA SALDIVAR	72
50	DENNIS ALEXANDER QUIROZ	73
51	REINALDO BONILLA PINEDA	74
52	IRVIN LEONARDO MOLINA	77
53	MARIA REDONDO	79
54	JESSENIA GEROMINI	80
55	OSCAR BONILLA	81
56	JJOSE DAVID CARIAS	82
57	MANUEL ANTONIO HERNANDEZ	84
58	CRUZ LOPEZ	85
59	BAIRON TORO	87
60	MARIA DOLORES HERNANDEZ	88
61	MARIA ROSARIO GUZMAN	90
62	GLORIA ONDINA FLORES	91
63	MARIA MILLA	92
64	JULIANA MANUELES	93
65	PENDIENTE	94
66	SIMEON CALIX	95
67	ARACELI LOPEZ	96
68	PENDIENTE	97
69	PENDIENTE	98
70	BENJAMIN GOMEZ	99
71	FRANCISCO FUENTES	102
72	EDMUNDO DANTE	103
73	OTILIO SANCHEZ CALDERON	105
74	PENDIENTE	108
75	ISMAEL	109
76	ZEYLI DELFINA VALLADARES	110
77	OSCAR EDGARDO ENAMORADO	111
78	MIRIAM VALLADARES	112

79	OLGA ARGENTINA CHAVARRIA	113
80	ROSA ANTONIA VEGA	115
81	GLORIA REYES	116
82	JUAN RAMON INESTROZA	117
83	JONNI ENAMORADO TORO	118
84	ADOLFO PINEDA	119
85	NORMA VEGA	120
86	PENDIENTE	121
87	FIDEL FLORES	124
88	ELVA YAMILETH CARDONA	125
89	EDUARDO ENRIQUE CARRILLO	126
90	MARVIN BASQUEZ	127
91	LIDIA YOLANDA DOBLADO	128
92	PENDIENTE	129
93	ARIEL RAMOS	130
94	ANA AMAYA	131
95	MELISA GIACONOS	132
96	OSCAR CASTRO	133
97	JUAN VALLE	134
98	KARLA MORENO	135
99	HERMINDA IDALIA IRIAS	136
100	CARMEN ELVIRA GUZMAN	137
101	NORMAN GUZMAN PINEDA	139
102	PENDIENTE	140
103	MELVIN ANTONIO TROCHEZ	141
104	LILIAN LEIVA	142
105	MANUEL ENAMORADO	143
106	WALTER ALEXIS VENTURA	144
107	KARLA PATRICIA ENAMORADO	145
108	ELSA BASQUEZ	146
109	PENDIENTE	147
110	NO QUISO DAR INFORMACION	148
111	NO QUISO DAR INFORMACION	149
112	KAREN SANTOS	150
113	ELDA ELOISA LEIVA	152
114	MANUEL MIRANDA	153
115	RAFAEL ALBERTO LEIVA	154
116	NO QUISO DAR INFORMACION	155
117	PENDIENTE	156
118	PENDIENTE	157
119	NO QUISO DAR INFORMACION	158
120	JUAN DE DIOS VENTURA	159
121	WALTER ALEXI VENTURA	160

122	JUAN DE DIOS ENAMORADO	161
123	CRISTIAN LUCIANO	162
124	PENDIENTE	163
125	TESLA ARIAS	164
126	JOSE AMILCAR ULLOA	167
127	DONALDO	168
128	ANA LEIVA	169
129	JUANA VILLAFRANCA RAMIREZ	170
130	CESAR LEONEL MELENDEZ	171
131	DUNIA PERDOMO	172
132	JOSE FRANCISCO RIVERAS	173
133	JAMIL	174
134	ISMAEL GUILLEN	175
135	MARLON	176
136	VICTORIA OSEGUERA	177
137	JOSE PEREZ BARDALES	179
138	JOSE ALBERTO PEREZ	180
139	CARLOS OVIDIO RAMOS	182
140	NO QUISO DAR INFORMACION	183
141	PENDIENTE	184
142	PENDIENTE	185
143	CARLOS	186
144	JOSE CELESTINO	187
145	HERIBERTO MARTINEZ HERNANDEZ	188
146	MILTON	191
147	ISIS ALICIA PAREDES	192
148	AGUSTO CESAR PALACIOS	193
149	EVER DIAZ	194
150	BETUEL MILLA GARCIA	195
151	JOSE JULIAN SANCHEZ	197
152	TONY	198
153	PEDRO	201
154	FATIMA OSEGUERA	206
155	JUANA REYES	207
156	ANTONIO ALTAMIRANDO	208
157	VALERIO	209
158	RICARDO PORRAS	211
159	TANIA VANESSA ARRIAGA	212
160	SUYAPA PAZ MEJIA	213
161	MARTA ONDINA LEIVA	214
162	RAFAEL ESCOBAR	215
163	ALMA ISABEL CASTILLO	216
164	MARCO ANTONIO MEJIA	217

165	CLARISA	218
166	ALVA TORRES ARAQUE	219
167	WILMER ARAQUE	220
168	VANESSA TORRES ARAQUE	221
169	SANDRA TEJADA	222
170	DEYSI ARRIAGA	223
171	SOYLA ARGENTINA ARRIAGA	224
172	LUIS RECARTE	225
173	ROSA MARINA ZELAYA	226
174	PENDIENTE	227
175	GLADYS SUYAPA YANEZ	228
176	MARCIO RECARTE	229
177	GLENIS ESTRADAS	230
178	VICTOR MARTINEZ	231
179	MARIA REINA PINEDA	233
180	ESTELA PINEDA BUESO	234
181	DORIS AIDE SANCHEZ	235
182	FERNANDO VEGA	236
183	GEORGINA PINEDA	237
184	CARMEN RAMOS	240
185	ANA CRISTINA CERRANO	241
186	OSCAR ALEXANDER AMADOR	243
187	GILBERTO BATIZ MEJIA	246
188	JAIME JOSE RIVEVRA	247
189	OSCAR ORLANDO ORDOÑEZ	248
190	ERICA MARCIA	249
191	CARLA PATRICIA GARCIA	250
192	BONERGE GOMEZ	252
193	XIOMARA	253
194	JOSELIN PINEDA	254
195	PENDIENTE	255
196	RAFAEL CASTRO	256
197	FLOR LORENZO	258
198	OLGA DOMINGUEZ	259
199	ALVA LILIAN MEJIA	260
200	OMAR TORO	261
201	MARIO ELIAS TORO	263
202	ANA MARICELA TORO	264
203	SILVIA FERRERA BUESO	265
204	ARACELY CASTILLO	266
205	CARMEN CASTILLO	267
206	FANY GONZALES	268
207	JAIME ARRIAGA	269



208	BERTHA GUSTIO	272
209	ALEXANDER PINEDA	273
210	JOSE MARIA PINEDA	274
211	RENE MONGE ULLOA	275
212	MARTHA IRENE TERUEL	276

### Boletas para recolectar datos básicos de la Comunidad

1. Nombre de Comunidad. B. Buenos Aires
2. Distancia en kms a la cabecera por carretera principal: 400 m
3. Tipo y situación de las vías de acceso terrestre:

Tipo De Vías De Acceso	Vías		Condiciones		
	Si	No	Buena	Regular	Mala
Pavimentada	X		X		
Todo De Tierra	X			X	
Tierra En Verano		X			
Penetración		X			

4. Presencia institucional en la comunidad: (públicas y privadas)
  - ✓ NINGUNO
5. Nombres de todas las organizaciones existentes en la comunidad
  - ✓ PATRONATO PRO MEJORAMIENTO
  - ✓ JUNTA ADMINISTRADORA DE AGUA
6. Inversión social y productiva realizada en la comunidad durante

Nombre proyecto	Inversión en miles de lempiras por sector					Total
	Sald	Educ	Social	Vial	Pro	
AMPLIACION SISTEMA DE ALCANTARILLADO			28,000			28,000
PAVIMENTACION				60,260.86		60,260.86
PARQUE MULTUSOS			775,520.40			
						<b>863,781.26</b>

## 7. Infraestructura social existente en la comunidad

Tipo	Existencia		Tipo	Existencia	
	Si	No		Si	No
Vial:			<b>Salud:</b>		0
<b>Km de carretera primaria</b>	400m		CESAR		0
<b>Km de carretera secundaria</b>	2km		CESAMO		0
<b>Km de caminos de penetración</b>		0	Otros		0
Social:			<b>Educación:</b>		
<b>Hogar de ancianos</b>		0	CEPEMF		0
<b>Hogar de niños</b>		0	Kínder		0
<b>Centros comunales</b>		0	Escuela primaria		0
<b>Iglesia</b>	1		Centro básico		0
<b>Parques</b>		0	Colegio de Secundaria		0
<b>Canchas deportivas</b>	1		Centro de educación superior		0
<b>Centro social comunitario</b>		0	Centro de formación artesanal		0
Productiva:			CESAR		0
<b>Sistema de riesgo</b>		0	CESAMO		0
<b>Centro Rurales de almacenamiento</b>		0	Otros		0
<b>Silos Familiares</b>		0			

## 8. Principales rubros productivos de la comunidad y sus rendimientos promedios

Rubros Productivos	Rendimientos en quintales por mz
NO DEFINIDO	NO DEFINIDO

## CUADRO RESUMEN

### EL BIJAGUAL

DESCRIPCIÓN EDIFICACIONES	#
<b>VIVIENDAS OCUPADAS</b>	65
<b>VIVIENDAS DESOCUPADAS</b>	15
<b>TOTAL</b>	<b>80</b>
<b>IGLESIAS</b>	2
<b>VIVIENDAS QUE NO DIERON INFORMACION</b>	12
<b>CENTRO COMUNAL</b>	1
<b>ESCUELA (COLEGIO, UNIVERSIDAD)</b>	1
<b>KÍNDER</b>	1
<b>CESAR-CESAMO</b>	0
<b>NEGOCIOS</b>	3
<b>EDIFICIO GUBERNAMENTAL</b>	0
<b>OTRAS</b>	0

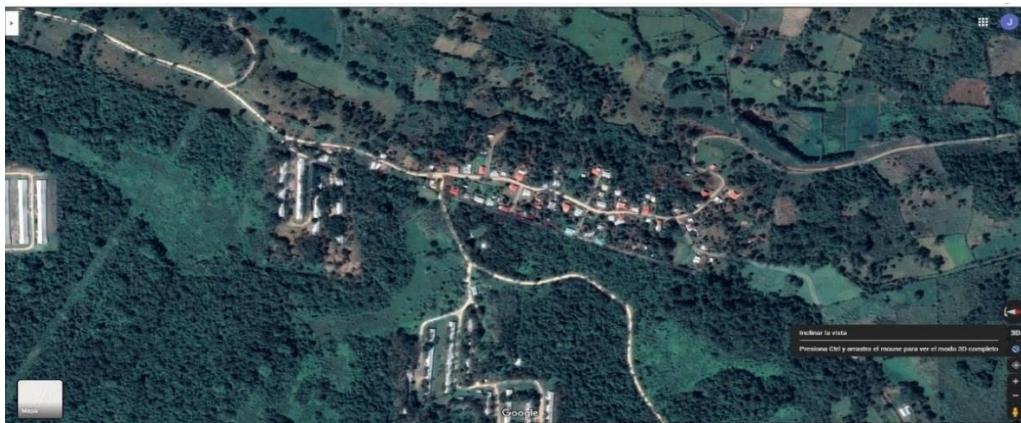
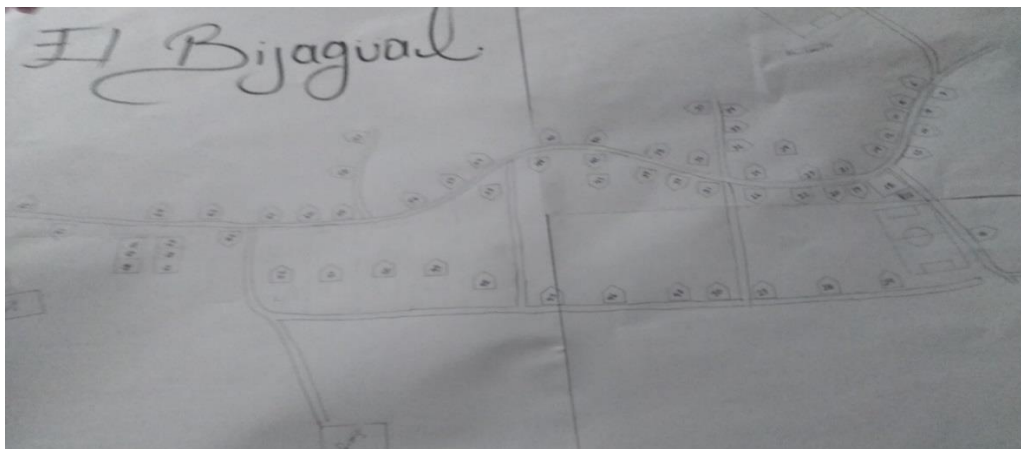

## ALDEA BIJAGUAL

### MUNICIPALIDAD DE SANTA CRUZ DE YOJOA DE JEFES DE FAMILIA LISTADO IDENTIFICACION DE LAS VIVIENDAS: BIJAGUAL

N°	NOMBRE DE JEFES DE FAMILIA	N° VIVIENDA
1	DENIS NUÑEZ	1
2	MARIA AZUCENA DIAZ	4
3	SELVIN NOE FLORES	5
4	ADONIS CASTELLANO	7
5	JOSE CRUZ	8
6	JOSE ANGEL COELLO	9
7	ALEXANDER CRUZ QUINTERO	13
8	RAMON ANTONIO MEDINA	16
9	FREDY OCHOA	17
10	NORMA MEDINA	18
11	FRANSIS OMAR MEDINA	19
12	INGINIO AGUILAR ROMERO	22
13	JOSE ADALIA LEMUZ	24
14	FRANSISCO LEMUZ	25
15	JOSE LAZARO HERNANDEZ	29
16	MARIA CANDIDA RAMOS	30
17	VICENTA MEJIA	32
18	MARGARITA OCHOA	34
19	JUAN AYALA GUARDADO	37
20	JUAN RAMON BUEZO	39
21	SARAH CRUZ	40
22	EVA LEMUZ	41
23	MARTIN CRUZ	42
24	PENDIENTE	43
25	MARVIN JOSE	45
26	EDWIN ANTONIO MENBREÑO	46
27	PENDIENTE	50
28	PENDIENTE	54
29	AMPARO GUARDADO	55
30	MARTA ANA DELCID	56
31	GERMAN BONILLA	57
32	JUAN FRANSISCO BONILLA	60
33	EULOGIO CASTELLON	62
34	NATIVIDAD DIAZ	64
35	JOSE VICENTE RAMOS	65
36	OSMIN MARTINEZ	66
37	PENDIENTE	67
38	FRAN BAQUEDANO MEJIA	68
39	JOSE LOPEZ	69
40	LOURDES SUYAPA ROBLES	70
41	PENDIENTE	71
42	PENDIENTE	77

43	MARIA DOLORES RAMOS	78
44	MARIA ELENA CRUZ RAMOS	79
45	OMAR MARTINEZ	80
46	HERNAN MUÑOS	81
47	REINALDO GOMEZ	82
48	NICOLAS SAMBRANO	83
49	MANUEL FUNEZ	84
50	DENIS RODRIGUEZ	85
51	GUSTAVO MENDOZA	86
52	ELADIO RODRIGUEZ	87
53	IRMA DEICY RODRIGUEZ	88
54	BLANCA RODRIGUEZ	89
55	JOSE MAURICIO JIMENES	90
56	MARTHA LEIVA	92
57	JUAN RAMON ORNOÑEZ	94

### Boletas para recolectar datos básicos de la Comunidad

- Nombre de Comunidad. EL BIJAGUAL
- Distancia en kms a la cabecera por carretera principal: 4.2 km
- Tipo y situación de las vías de acceso terrestre:

Tipo De Vías De Acceso	Vías		Condiciones		
	Si	No	Buena	Regular	Mala
Pavimentada		X			
Todo De Tierra	X			X	
Tierra En Verano		X			
Penetración	X				X

- Presencia institucional en la comunidad: (públicas y privadas)
  - ✓ ESCUELA REPUBLICA DE ALEMANIA
  - ✓ KINDER
- Nombres de todas las organizaciones existentes en la comunidad
  - ✓ PATRONATO PRO MEJORAMIENTO
  - ✓ JUNTA ADMINISTRADORA DE AGUA
  - ✓ SOCIEDAD DE PADRES DE FAMILIA
- Inversión social y productiva realizada en la comunidad durante

Nombre proyecto	Inversión					Total
	Salud	Educación	Social	Vial	Productiva	

<b>Remodelacion de centro communal</b>			x			200,000
--	--	--	---	--	--	---------

### 7. Infraestructura social existente en la comunidad

Tipo	Existencia		Tipo	Existencia	
	Si	No		Si	No
Vial:			<b>Salud:</b>		
<b>Km de carretera primaria</b>	2KM		CESAR		X
<b>Km de carretera secundaria</b>	150MTS		CESAMO		X
<b>Km de caminos de penetración</b>	60MST 100MST		Otros		X
Social:			<b>Educación:</b>		
<b>Hogar de ancianos</b>		X	CEPEMF		X
<b>Hogar de niños</b>		X	Kínder		1
<b>Centros comunales</b>	1		Escuela primaria		1
<b>Iglesia</b>	2		Centro básico		X
<b>Parques</b>		X	Colegio de Secundaria		X
<b>Canchas deportivas</b>	1		Centro de educación superior		X
<b>Centro social comunitario</b>		X	Centro de formación artesanal		X
Productiva:					
<b>Sistema de riesgo</b>		X			
<b>Centro Rurales de almacenamiento</b>		X			

### 8. Principales rubros productivos de la comunidad y sus rendimientos

Rubros Productivos	Rendimientos en quintales por mz
<b>MAIZ</b>	40 POR MZ
<b>GANADERIA</b>	
<b>MALANGA</b>	100 POR MZ



# Zona 6

## ➤ ZONA 6 CAJON

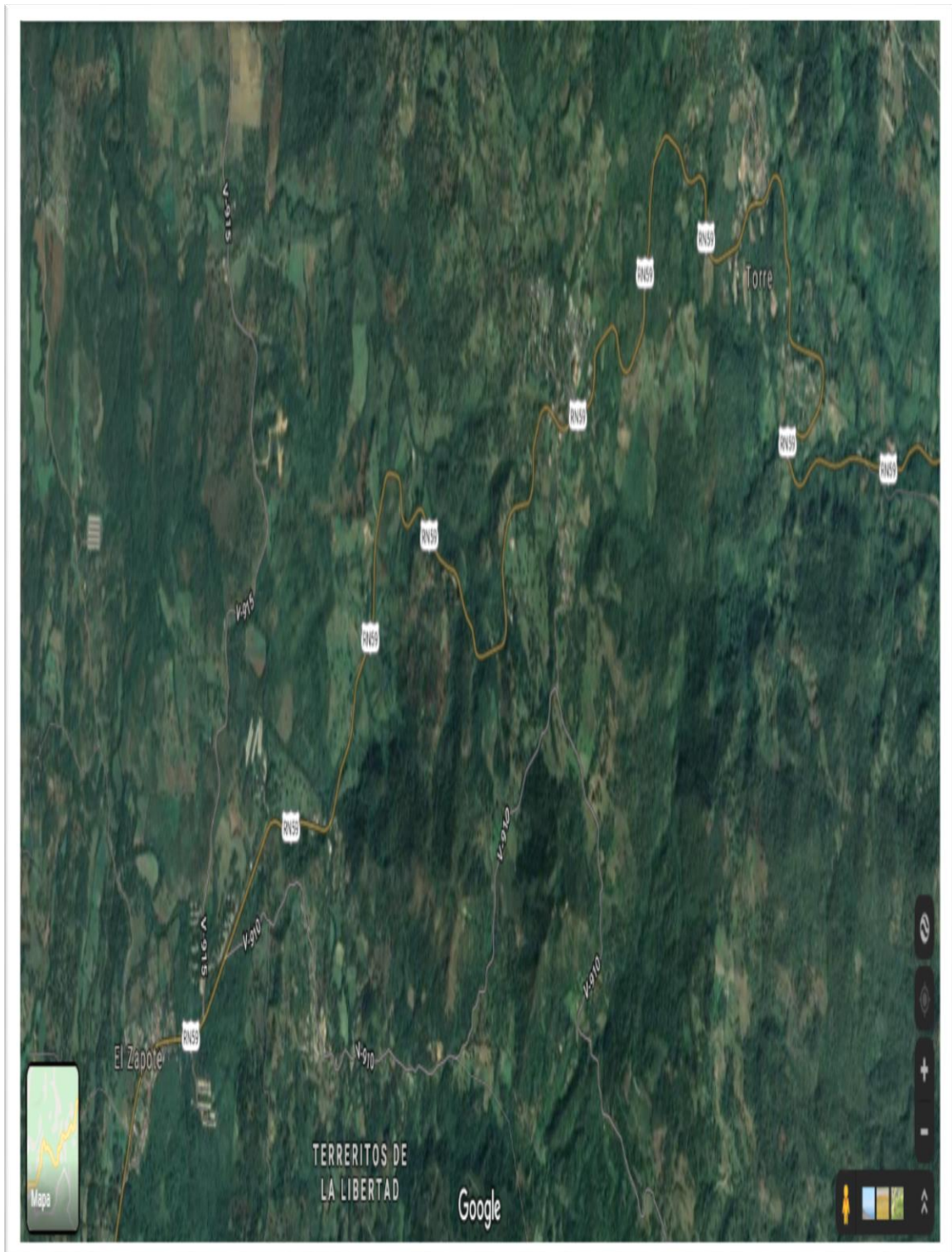

## CUADRO RESUMEN

### BEJUCO

DESCRIPCIÓN EDIFICACIONES	#
<b>VIVIENDAS OCUPADAS</b>	20
<b>VIVIENDAS DESOCUPADAS</b>	9
<b>TOTAL</b>	<b>29</b>
<b>IGLESIAS</b>	0
<b>VIVIENDAS QUE NO DIERON INFORMACION</b>	13
<b>CENTRO COMUNAL</b>	0
<b>ESCUELA (COLEGIO, UNIVERSIDAD)</b>	0
<b>KÍNDER</b>	0
<b>CESAR-CESAMO</b>	0
<b>NEGOCIOS</b>	1
<b>EDIFICIO GUBERNAMENTAL</b>	0
<b>OTRAS</b>	2





## BEJUCO

### MUNICIPALIDAD DE SANTA CRUZ DE YOJOA

#### LISTADO DE JEFES DE FAMILIA

#### IDENTIFICACION DE VIVIENDAS/ EL BEJUCO

Nº	NOMBRE DE JEFES DE FAMILIA	Nº VIVIENDA
1	MAYRA SALGADO	08
2	JUAN CARLOS BARAHONA	10
3	CRECENCIA ARGUETA	12
4	LUIS CASTELLANOS	14
5	DAVID PINEDA	15
6	RAMON GARCIA	16
7	EDIN DAVID GUSMAN	17
8	CARLOS FLORES	22
9	JUAN DE DIOS DIAZ	23
10	JOSE DIAZ	24
11	LILIAN MAURELI DIAZ	25
12	LILIANA SOLER	26
13	JOSE FAUSTO DIAZ	27
14	ASUNCION SANCHEZ	28

#### Boletas para recolectar datos básicos de la Comunidad

1. Nombre de Comunidad BEJUCO
2. Distancia en kms a la cabecera por carretera principal: 4.6 km
3. Tipo y situación de las vías de acceso terrestre:

Tipo De Vías De Acceso	Vías		Condiciones		
	Si	No	Buena	Regular	Mala
Pavimentada	X		X		
Todo De Tierra	X			X	
Tierra En Verano		X			
Penetración		X			

4. Presencia institucional en la comunidad: (públicas y privadas)  
✓ NINGUNA
5. Nombres de todas las organizaciones existentes en la comunidad  
✓ PATRONATO PROMEJORAMIENTO

6. Inversión social y productiva realizada en la comunidad durante

Nombre proyecto	Inversión					Total
	Salud	Educación	Social	Vial	Productiva	
0	0	0	0	0	0	0

7. Infraestructura social existente en la comunidad

Tipo	Existencia		Tipo	Existencia	
	Si	No		Si	No
Vial:	X		<b>Salud:</b>		X
<b>Km de carretera primaria</b>	0.4		CESAR		0
<b>Km de carretera secundaria</b>	0.5		CESAMO		0
<b>Km de caminos de penetración</b>		0	Otros		0
Social:		X	<b>Educación:</b>		X
<b>Hogar de ancianos</b>		0	CEPEMF		0
<b>Hogar de niños</b>		0	Kínder		0
<b>Centros comunales</b>		0	Escuela primaria		0
<b>Iglesia</b>		0	Centro básico		0
<b>Parques</b>		0	Colegio de Secundaria		0
<b>Canchas deportivas</b>		0	Centro de educación superior		0
<b>Centro social comunitario</b>		0	Centro de formación artesanal		0
Productiva:		X			
<b>Sistema de riesgo</b>		0			
<b>Centro Rurales de almacenamiento</b>		0	Silos Familiares		0

8. Principales rubros productivos de la comunidad y sus rendimientos

RUBROS PRODUCTIVOS	RENDIMIENTOS POR MZ
NO DEFINIDO	

## CUADRO RESUMEN

### LOS HOBOS

DESCRIPCIÓN EDIFICACIONES	#
<b>VIVIENDAS OCUPADAS</b>	45
<b>VIVIENDAS DESOCUPADAS</b>	10
<b>TOTAL</b>	<b>55</b>
<b>IGLESIAS</b>	1
<b>VIVIENDAS QUE NO DIERON INFORMACION</b>	0
<b>CENTRO COMUNAL</b>	1
<b>ESCUELA (COLEGIO, UNIVERSIDAD)</b>	1
<b>KÍNDER</b>	1
<b>CESAR-CESAMO</b>	0
<b>NEGOCIOS</b>	0
<b>EDIFICIO GUBERNAMENTAL</b>	0
<b>OTRAS</b>	7



## LOS HOBOS

### MUNICIPALIDAD DE SANTA CRUZ DE YOJOA LISTADO DE CABEZAS DE FAMILIA

#### IDENTIFICACION DE LAS VIVIENDAS: EL HOBO

N°	NOMBRE DE JEFE DE FAMILIA	N° DE VIVIENDA
1	HECTOR SAMUEL LEIVA	1
2	JUAN ELISA MORALES	2
3	HERNAN LUQUES	4
4	NORMA YESSENIA JIMENEZ	7
5	SANTOS JIMENEZ	8
6	JOSE REDONDO	9
7	ALEJANDRA VASQUEZ	12
8	RAMIRO BONILLA	13
9	NOLVIA EUCEDA	14
10	ODILIO ORELLANA	16
11	FRANSISCA BANEGAS	20
12	RUBEN	22
13	ALEJANDRO YANEZ	23
14	IRIS AGUILAR	24
15	MARIA LINAREZ	25
16	RUBEN ANDINO	28
17	ALICIA GABARRETE	29
18	DIXI REDONDO	30
19	LUCIO LOPEZ	31
20	LESWIN MONJE	32
21	GEOVANY EUCEDA	33
22	MARITZA REDONDO	34
23	MARCOS CASTELLANO	35
24	BRENDA MEDINA	36
25	CAMILA HERNANDEZ	37
26	MODESTO LAINEZ	38
27	JAVIER REDONDO	39
28	MARLENI FLORES	41
29	ZOILA REYES	42
30	OLGA NARVARRO	43
31	PEDRO MONGE	44
32	MARILIN MONGE	46
33	HERMINIA LOPEZ	47
34	EFRAIN MARQUEZ	48
35	MARIA VASQUEZ	49
36	ISABEL MOLINA	51
37	XIOMARA FERNANDEZ	52
38	RUBEN CACERES	53
39	JEREMIAS MERCADO	54
40	ALFONSO IZAGUIRRE	55
41	ALFONSO HERRNANDEZ	56



7. Infraestructura social existente en la comunidad

Tipo	Existencia		Tipo	Existencia	
	Si	No		Si	No
Vial:	X		<b>Salud:</b>		X
<b>Km de carretera primaria</b>	0.5		CESAR		0
<b>Km de carretera secundaria</b>	0.2		CESAMO		0
<b>Km de caminos de penetración</b>		0	Otros		0
Social:	X		<b>Educación:</b>	X	
<b>Hogar de ancianos</b>		0	CEPEMF		0
<b>Hogar de niños</b>		0	Kínder		0
<b>Centros comunales</b>		0	Escuela primaria	1	
<b>Iglesia</b>	1		Centro básico		0
<b>Parques</b>		0	Colegio de Secundaria		0
<b>Canchas deportivas</b>	1		Centro de educación superior		0
<b>Centro social comunitario</b>		0	Centro de formación artesanal		0
Productiva:		X			
<b>Sistema de riesgo</b>		0			
<b>Centro Rurales de almacenamiento</b>		0	Silos Familiares		0

8. Principales rubros productivos de la comunidad y sus rendimientos

RUBROS PRODUCTIVOS	RENDIMIENTOS POR MZ
1. CACO	500 LB POR MZ
9. YUCA	150 CARGA POR MZ
10. LECHE	300 LT DIARIOS
11. MAIZ	25 CARGAS POR MZ
12. FRIJOL	30 CARGA POR MZ

## CUADRO RESUMEN

### ZAPOTE

DESCRIPCIÓN EDIFICACIONES	#
<b>VIVIENDAS OCUPADAS</b>	287
<b>VIVIENDAS DESOCUPADAS</b>	67
<b>TOTAL</b>	<b>354</b>
<b>IGLESIAS</b>	9
<b>VIVIENDAS QUE NO DIERON INFORMACION</b>	85
<b>CENTRO COMUNAL</b>	0
<b>ESCUELA (COLEGIO, UNIVERSIDAD)</b>	1
<b>KÍNDER</b>	0
<b>CESAR-CESAMO</b>	0
<b>NEGOCIOS</b>	20
<b>EDIFICIO GUBERNAMENTAL</b>	0
<b>OTRAS</b>	20



## ZAPOTE

### MUNICIPALIDAD DE SANTA CRUZ DE YOJOA

#### LISTADO DE CABEZAS DE FAMILIA

#### IDENTIFICACION DE LAS VIVIENDAS: ALDEA ZAPOTE/CAÑADA

N°	NOMBRE DE JEFES DE FAMILIA	N° VIVIENDA
1	OSCRA SUAZO	3
2	SONIA NTUNEZ	4
3	LUIS ERAZO	5
4	LINOLA PINEDA	6
5	RUMILDO ENAMORADO	7
6	KAREN CORTES	8
7	IDALIA RAMIREZ	9
8	JOSE CHAVARRIA	12
9	CARLOS CANALES	13
10	HEIDY CANALES	14
11	OSCAR GUTIERREZ	15
12	JOSE MEJIA	16
13	FELIZ HERNANDEZ	17
14	JOSE HERNANDEZ	18
15	ELIAS SAENZ	19
16	ANA RODRIGUEZ	20
17	JUAN ORELLANA	21
18	DANIEL GOMEZ	22
19	ROBERTO CLAROS	23
20	JOSE ORELLANA	24
21	JORGE GUTIERREZ	25
22	ROBERTO CLAROS	26
23	JOSE VASQUEZ	27
24	JOSE ORELLANA	28
25	MARGARITA SANTOS	30
26	ELVIN VASQUEZ	31
27	CIRILO SANTOS	32
28	GABRIELA SANTOS	33
29	ERLIN VASQUEZ	34
30	MARIA MEJIA	35
31	ANA ORDOÑEZ	36
32	MARINA ESPINO	37
33	EDIN ORDOÑEZ	38
34	CLAUDIA RIVERA	39
35	ARACELY MARTINEZ	41
36	LUCAS INESTROZA	43



37	EDUARDO AMAYA	47
38	TEODORO AMAYA	48
39	JOSE ALVARADO	49
40	JONNY ZUNIGA	52
41	GREGORIA MELENDEZ	55
42	NORMA MUÑOZ	56
43	OLGA PINO	57
44	JUVENTINA SUAZO	62
45	FLICIANO SAENZ	65
46	ISMAEL ROMERO	66
47	ANCELMO BANEGAS	69
48	RIVERA ALVARADO	70
49	JOSE ARITA	71
50	HERLIN SAENZ	72
51	ADALICIA MATUTE	74
52	FREDY VINDA	78
53	RUDIN SANTOS	80
54	MIGUEL HERRERA	83
55	NATIVIDAD SANTOS	85
56	CESAR FERNANDO	86
57	MARIA GARCIA	87
58	NOE GUTIERREZ	88
59	JUAN LCONA	90
60	XIOMARA	92
61	CLEMENTINA RODRIGUEZ	93
62	KELVIN ALVARADO	94
63	BELKIS RAMOS	96
64	MARIA ZUNIGA	98
65	MARIA VALLE	99
66	OCTAVIO LICONA	102
67	OSBALDO LOPEZ	103
68	CINTHYA RECONCO	105
69	DAVID SAANZ	106
70	SAIRA VILLEDA	108
71	JOHNY PINEDA	109
72	ANA ALVARADO	114
73	SANDRA PINEDA	115
74	HORTENCIO AYALA	117
75	ZEYDA VASQUEZ	118
76	EVA VARELA	119
77	SUYAPA	121
78	OSMAN SAENZ	122
79	YORLENI VASQUEZ	123

80	THELMA LOPEZ	125
81	VICTORIA MORALES	126
82	OBDULIO MANCIA	127
83	YOSSELYN MANCIA	128
84	ALEXIS CHAVARRIA	129
85	GABRIELA FUENTES	130
86	HERLINDA AYALA	131
87	NORMA NIETO	135
88	EVER OSORIO	136
89	ELENA LOPEZ	137
90	JESSENIA NIETO	138
91	ELVIN NIETO	140
92	KARINA MOLINA	142
93	KSREN NIETO	143
94	DEISY NOHEMY	145
95	MARTIN GABRIEL	148
96	MARCO REYES	149
97	ANA MOLINA	150
98	JESELYN MOLINA	151
99	YEIMI REYES	152
100	SANTOS GARCIA	153
101	VALENTIN ARITA	157
102	JOSE CRUZ	158
103	JAIME PASCUAL	160
104	MAYNOR FERNANDEZ	161
105	ANTONIO FERNANDEZ	162
106	ROSA MEJIA	163
107	DINORA ANARIBA	165
108	EVER ANARIBA	166
109	JUAN LARA	167
110	MARIA TOVAR	169
111	OMAR PAYAN	170
112	DORIS ALVARADO	171
113	LEONIDAS VASQUEZ	173
114	ARACELY PINEDA	174
115	BLANCA VASQUEZ	176
116	BLANCA BANEGAS	177
117	FRANCISCO FLORES	179
118	HECTOR CALDERON	180
119	EDI SANTIAGO	181
120	OSMAN HERRERA	182
121	YONI ZUNIGA	183
122	MEDARNO CANALES	185

123	JOSE LUIS ZUNIGA	186
124	SAUL LEONEL	187
125	KELVIN ANTONIO	190
126	LUIS PORTILLO	194
127	FRANCISCO REYES	195
128	SANDRA CHAVEZ	196
129	ISABEL	197
130	JOSE SANTOS	198
131	ANTONIO MEJIA	199
132	REINALDO MOLINA	200
133	REINALDO MOLINA	201
134	VICTOR AMAYA	202
135	CARLOS CALDERON	203
136	MARIA GOMEZ	204
137	JOSE PINEDA	205
138	ANCELMO AMAYA	206
139	ZUNIGA MUÑOZ	207
140	ROSAURA MARQUEZ	210
141	MARI FERNANDEZ	213
142	CINDY FERNANDEZ	214
143	BESSY	216
144	EDGAR PORTILLO	217
145	YONNY GUTIERREZ	218
146	RONAL GUTIERREZ	219
147	AMPARO MUÑOZ	220
148	JOSE ARGUETA	221
149	FRANKLYN LOPEZ	222
150	IRIS FERNANDEZ	223
151	CARLOS CARTAGENA	225
152	DELMÍ ZUNIGA	226
153	JESSENIA MARTINEZ	227
154	JOSE DIAZ	228
155	CESAR FERNANDEZ	231
156	FRANCISCO ORELLANA	232
157	LOURDES MORALES	233
158	MARCIAL ORELLANA	234
159	JESUS MARTINEZ	236
160	LUCIA RODRIGUEZ	238
161	TEODORO RODRIGUEZ	239
162	MARVIN RODRIGUEZ	240
163	WILSON RODRIGUEZ	241
164	TEODORO RODRIGUEZ(HIJO)	242
165	JESUS RODRIGUEZ	243

166	JOSE PEREZ	244
167	ISABEL PEREZ	245
168	JOSE PEREZ	246
169	MIRTHA RODRIGUEZ	247
170	ABELINO PINEDA	248
171	CARLOS PINEDA	249
172	LATENIA CARCAMO	250
173	HILDA AYALA	251
174	MIGUEL PINEDA	252
175	WALTER	258
176	TERESA	259
177	P	260
178	REINOSAENZ	261
179	MAYNOR SAENZ	262
180	MAYCOLL SAENZ	263
181	JOSE SAENZ	264
182	ROSA GARCIA	265
183	ALEJANDRO FIGUEROA	266
184	TULIO HERNANDEZ	268
185	JOSE MALDONADO	270
186	BENIGNO AYALA	272
187	MANUEL AYALA	273
188	MELLVIN URBINA	274
189	MARTHA AYALA	275
190	JAVIER FIGUEROA	276
191	JORGE AYALA	277
192	ROSALINA AYALA	278
193	HECTOR MEJIA	279
194	OLVIN AYALA	280
195	YOBANY	281
196	ANTONIO AYALA	282
197	MARIA SANCHEZ	283
198	FREDY ALVARADO	284
199	GRACIELA ORELLANA	286
200	LIDIA ORELLANA	287
201	ROSA ORELLANA	288
202	PAULA REDONDO	289
203	FLORINDA PINEDA	291
204	ALVARO AYALA	294
205	ALFREDO AYALA	295
206	LUIS AYALA	296
207	POMPILIO LOPEZ	297
208	NERY LOPEZ	298

209	NARCISO GARCIA	299
210	MARIA	302
211	RONI MOLINA	304
212	JUAN MOLINA	305
213	ROSA CERRANO	306
214	SILVIA CASTELLANOS	307
215	MARGARITA EUCEDA	311
216	BERNA	313
217	LEONIDAS LOPEZ	314
218	MELVIN LOPEZ	315
219	CELSO LOPEZ	316
220	RAFAEL PINEDA	317
221	ADAN VELASQUEZ	318
222	CALLETANO VELASQUEZ	319
223	DIGNA CASTRO	320
224	RIGOBERTO VELASQUEZ	322
225	MISAEAL SOLER	323
226	MARITZA SOLER	324
227	ESMERALDA VELASQUEZ	325
228	CARLOS VELASQUEZ	332
229	JOSE RAFAEL	333
230	HECTOR VASQUEZ	335
231	DENIS VELASQUEZ	339
232	HILARIA EUCEDA	344
233	FRANCISCO CHICAS	346
234	JOSE CHICAS	349
235	SANTOS REYES	351
236	NORA CHICAS	354
237	FRANCISCO CHICAS CARDONA	355
238	JOSE MALDONADO	357
239	ELIODOR MALDONADO	358
240	MARIA VELASQUEZ	359
241	SANDRA MALDONADO	360
242	MARIA VELASQUEZ	361
243	SANDRA MALDONADO	362
244	ROGELIO MALDONADO	363
245	AMBROCIO MALDONADO	365
246	ERIKA MALDONADO	366
247	ANGELICA MALDONADO	367
248	ADRIAN MALDONADO	368
249	LUIS MALDONADO	369
250	ELIAS MALDONADO	370
251	JUAN MARTINEZ	371

252	PABLO MENDOZA	373
253	VENTURA MENDOZA	375
254	BRAYAN ALEXANDER PINEDA	376
255	JUAN MOLINA	378
256	ESMERALDA AVILA	380
257	CARMEN	384
258	ELVIA ENRIQUE	385
259	LUIS MOLINA	387
260	INES ORELLANA	388
261	NILDA REYES	389
262	KEILY	390
263	TOMAS NUÑEZ	392
264	JAVIER NUÑEZ	293
265	JOSE CARIAS	395
266	MAYRA SUAZO	397
267	MELISA SUAZO	398

### Boletas para recolectar datos básicos de la Comunidad

1. Nombre de Comunidad ZAPOTE
2. Distancia en kms a la cabecera por carretera principal: 6.3km
3. Tipo y situación de las vías de acceso terrestre:

Tipo De Vías De Acceso	Vías		Condiciones		
	Si	No	Buena	Regular	Mala
<b>Pavimentada</b>	X		X		
<b>Todo De Tierra</b>	X			X	
<b>Tierra En Verano</b>		X			
<b>Penetración</b>		X			

4. Presencia institucional en la comunidad: (públicas y privadas)
  - ✓ ESCUELA REPUBLICA DE CHILE
5. Nombres de todas las organizaciones existentes en la comunidad
  - ✓ PATRONATO PROMEJORAMIENTO
  - ✓ JUNTA ADMINISTRADORA DE AGUA
6. Inversión social y productiva realizada en la comunidad durante

Nombre proyecto	Inversión			

	Salud	Educ	Social	Vial	Productiva	Total
<b>REPARACION DE CALLE</b>	0	0	0	X	0	53,100

7. Infraestructura social existente en la comunidad

Tipo	Existencia		Tipo	Existencia	
	Si	No		Si	No
Vial:	X		<b>Salud:</b>		X
<b>Km de carretera primaria</b>	0.8		CESAR		0
<b>Km de carretera secundaria</b>	1		CESAMO		0
<b>Km de caminos de penetración</b>		0	Otros		0
Social:	X		<b>Educación:</b>		X
<b>Hogar de ancianos</b>		0	CEPEMF		0
<b>Hogar de niños</b>		0	Kínder		0
<b>Centros comunales</b>		0	Escuela primaria	1	
<b>Iglesia</b>	9		Centro básico		0
<b>Parques</b>		0	Colegio de Secundaria		0
<b>Canchas deportivas</b>	1		Centro de educación superior		0
<b>Centro social comunitario</b>		0	Centro de formación artesanal		0
Productiva:		X			
<b>Sistema de riesgo</b>		0			
<b>Centro Rurales de almacenamiento</b>		0			
<b>Silos Familiares</b>		0			

8. Principales rubros productivos de la comunidad y sus rendimientos

RUBROS PRODUCTIVOS	RENDOMIENTOS POR MZ
NO DEFINIDO	

## CUADRO RESUMEN

### CASERIO PEDREGAL

DESCRIPCIÓN EDIFICACIONES	#
<b>VIVIENDAS OCUPADAS</b>	14
<b>VIVIENDAS DESOCUPADAS</b>	2
<b>TOTAL</b>	<b>16</b>
<b>IGLESIAS</b>	0
<b>VIVIENDAS QUE NO DIERON INFORMACION</b>	0
<b>CENTRO COMUNAL</b>	0
<b>ESCUELA (COLEGIO, UNIVERSIDAD)</b>	0
<b>KÍNDER</b>	0
<b>CESAR-CESAMO</b>	0
<b>NEGOCIOS</b>	0
<b>EDIFICIO GUBERNAMENTAL</b>	0
<b>OTRAS</b>	1

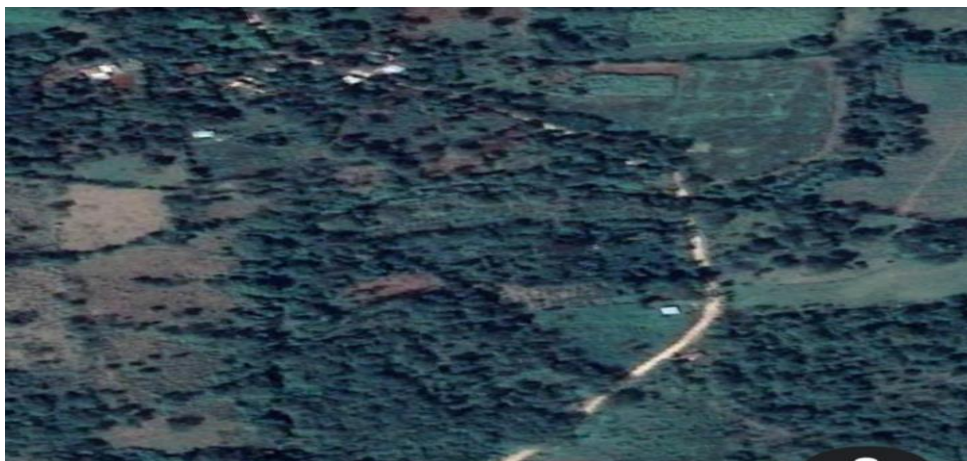
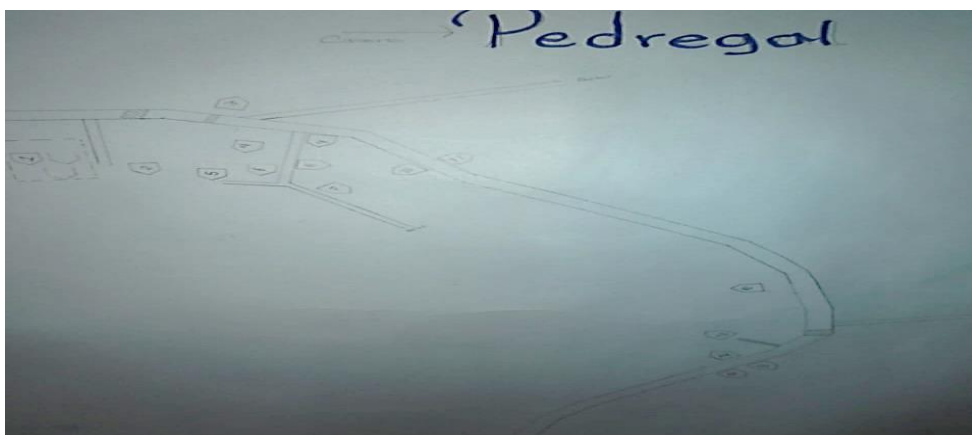



## PEDREGAL

### MUNICIPALIDAD DE SANTA CRUZ DE YOJOA LISTADO DE CABEZAS DE FAMILIA IDENTIFICACION DE LAS VIVIENDAS: CACERIO PEDREGAL

Nº	NOMBRES DE JEFE DE FAMILIA	Nº VIVIENDA
1	GIL MEJIA GALO	1
2	ILSA MEJIA CLARO	2
3	ILARIA GONZALES	4
4	SANTOS RODRIGUEZ	5
5	JOSE DOLORES BONILLA	6
6	JUAN MEJIA	7
7	NATANAEL MEJIA	8
8	JUANA RODRIGUEZ	9
9	MARIA QUINTEROS	10
10	REYNALDO MEJIA	11
11	JUAN HERNANDEZ	12
12	JUAN ANTONIO LANDAVERDE	15
13	JOSE MARIA BUESO	16
14	OBECTH PERFECTO ALVARADO	17

#### Boletas para recolectar datos básicos de la Comunidad

1. Nombre de Comunidad CASERIO PEDREGAL
2. Distancia en kms a la cabecera por carretera principal:8.6 km
3. Tipo y situación de las vías de acceso terrestre:

Tipo De Vías De Acceso	Vías		Condiciones		
	Si	No	Buena	Regular	Mala
Pavimentada		X			
Todo De Tierra	X			X	
Tierra En Verano		X			
Penetración		X			

4. Presencia institucional en la comunidad: (públicas y privadas)  
✓ NINGUNA
5. Nombres de todas las organizaciones existentes en la comunidad  
✓ PATRONATO PROMEJORAMIENTO

6. Inversión social y productiva realizada en la comunidad durante

Nombre proyecto	Inversión					Total
	Salud	Educ	Social	Vial	Product	
<b>SERVICO ELECTRIOC</b>	0	0	69500	0	0	69,500

7. Infraestructura social existente en la comunidad

Tipo	Existencia		Tipo	Existencia	
	Si	No		Si	No
Vial:	X		<b>Salud:</b>		X
<b>Km de carretera primaria</b>	0.5		CESAR		0
<b>Km de carretera secundaria</b>	0.1		CESAMO		0
<b>Km de caminos de penetración</b>		0	Otros		0
Social:		X	<b>Educación:</b>		X
<b>Hogar de ancianos</b>		0	CEPEMF		0
<b>Hogar de niños</b>		0	Kínder		0
<b>Centros comunales</b>		0	Escuela primaria		0
<b>Iglesia</b>		0	Centro básico		0
<b>Parques</b>		0	Colegio de Secundaria		0
<b>Canchas deportivas</b>		0	Centro de educación superior		0
<b>Centro social comunitario</b>		0	Centro de formación artesanal		0
Productiva:		X			
<b>Sistema de riesgo</b>		0			
<b>Centro Rurales de almacenamiento</b>		0	<b>Silos Familiares</b>		<b>0</b>

8. Principales rubros productivos de la comunidad y sus rendimientos

RUBROS PRODUCTIVOS	RENDOMIENTOS POR MZ
<b>1. MAIZ</b>	30 QUINTALES POR MZ

## CUADRO RESUMEN

### PUERTO ESCONDIDO

DESCRIPCIÓN EDIFICACIONES	#
<b>VIVIENDAS OCUPADAS</b>	49
<b>VIVIENDAS DESOCUPADAS</b>	4
<b>TOTAL</b>	<b>53</b>
<b>IGLESIAS</b>	2
<b>VIVIENDAS QUE NO DIERON INFORMACION</b>	16
<b>CENTRO COMUNAL</b>	1
<b>ESCUELA (COLEGIO, UNIVERSIDAD)</b>	1
<b>KÍNDER</b>	1
<b>CESAR-CESAMO</b>	0
<b>NEGOCIOS</b>	0
<b>EDIFICIO GUBERNAMENTAL</b>	0
<b>OTRAS</b>	1



**PUERTO ESCONDIDO**

**MUNICIPALIDAD DE SANTA CRUZ DE YOJOA**

**LISTADO DE CABEZAS DE FAMILIA**

**IDENTIFICACION DE LAS VIVIENDAS: ALDEA: PUERTO ESCONDIDO**

<b>N°</b>	<b>NOMBRE DE JEFES DE FAMILIA</b>	<b>N° VIVIENDA</b>
1	CARLOS VELASQUEZ	1
2	WILMER OMAR	3
3	EMILIA LEIVA	4
4	RAMOSN ZEPEDA	5
5	NATIVIDAD BARDALES	7
6	MARIA MUÑOZ	8
7	JOSE PADILLA	10
8	MARIA PORTILLO	11
9	MARIA GARCIA	12
10	SANDRA CABALLERO	14
11	JUAN ORELLANA	15
12	GEOVANNY CABALLERO	16
13	LEONARDO CASTELLANOS	17
14	BESSY FLORES	18
15	IRIS FLORES	19
16	KENIA VELASQUEZ	20
17	ELDA VEGA	21
18	JORGE PERDOMO	23
19	CARLOS BARDALES	24
20	FRANCISCA GOMEZ	25
21	REINALDO MUÑOZ	26
22	JOSE MUÑOZ	27
23	OLGA MUÑOZ	28
24	JUANA PINEDA	29
25	CARMEN PINEDA	30
26	IRIS PAZ	31
27	BERTHA DOMINGUEZ	32
28	MARIA PINEDA	33
29	SANTOS VEGA	35
30	CESAR REYES	36
31	ALEJANDRO DE JESUS	37
32	SAMUEL VENTURA	38
33	GLENDA ALMENDAREZ	39
34	CRISTOBAL MUÑOZ	40
35	JESUS CRUZ	41
36	DARIO VELASQUEZ	42
37	MANUEL PERDOMO	44

38	JOSE PERDOMO	45
39	MERCEDES MORALES	47
40	MARTHA BARDALES	48
41	ENCARNACION CARTAGENA	49
42	NORMA ALVARENGA	50
43	PEDRO NOLASCO	51
44	RENE ZUNIGA	52
45	MARCO ARITA	53
46	SANTOS GOMEZ	54
47	JULIO ORELANA	55
48	YENSY CAROLINA	56
49	DANIA RIVERA	58

### Boletas para recolectar datos básicos de la Comunidad

1. Nombre de Comunidad PUERTO ESCONDIDO
2. Distancia en kms a la cabecera por carretera principal: 10km
3. Tipo y situación de las vías de acceso terrestre:

Tipo De Vías De Acceso	Vías		Condiciones		
	Si	No	Buena	Regular	Mal a
<b>Pavimentada</b>		X			
<b>Todo De Tierra</b>	X			X	
<b>Tierra En Verano</b>		X			
<b>Penetración</b>	X			X	

4. Presencia institucional en la comunidad: (públicas y privadas)
  - ✓ ESCUELA VICTORIA CARRAZCO
5. Nombres de todas las organizaciones existentes en la comunidad
  - ✓ PATRONATO PROMEJORAMIENTO
  - ✓ JUNTA ADMINISTRADORA DE AGUA
  - ✓ SOCIEDAD DE PADRES
  - ✓ DIRECTIVA DE FUTBOL
  - ✓ COOPERATIVA CAMPESINA
6. Inversión social y productiva realizada en la comunidad durante

Nombre proyecto	Inversión					Total
	Salud	Educ	Social	Vial	Product	
<b>AMPLIACION DE ELECTRIFICACION</b>	0	0	147,000	0	0	147,000

<b>REPARACION DE CALLE</b>				255,024		255,024
----------------------------	--	--	--	---------	--	---------

7. Infraestructura social existente en la comunidad

Tipo	Existencia		Tipo	Existencia	
	Si	No		Si	No
Vial:	X		<b>Salud:</b>		X
<b>Km de carretera primaria</b>	2		CESAR		0
<b>Km de carretera secundaria</b>	0.5		CESAMO		0
<b>Km de caminos de penetración</b>	0.5		Otros		0
Social:		X	<b>Educación:</b>	X	
<b>Hogar de ancianos</b>		0	CEPEMF		0
<b>Hogar de niños</b>		0	Kínder	1	
<b>Centros comunales</b>	1		Escuela primaria	1	
<b>Iglesia</b>	2		Centro básico		0
<b>Parques</b>		0	Colegio de Secundaria		0
<b>Canchas deportivas</b>	1		Centro de educación superior		0
<b>Centro social comunitario</b>		0	Centro de formación artesanal		0
Productiva:	X				
<b>Sistema de riesgo</b>	1				
<b>Centro Rurales de almacenamiento</b>		0			
<b>Silos Familiares</b>		0			

8. Principales rubros productivos de la comunidad y sus rendimientos

RUBROS PRODUCTIVOS	RENDOMIENTOS POR MZ
<b>1.MAIZ</b>	16 CARGAS POR MZ
<b>2.FRIJOL</b>	7 CARGAS POR MZ
<b>3.ARROZ</b>	80 CARGAS POR MZ

## CUADRO RESUMEN

### LA QUESERA

DESCRIPCIÓN EDIFICACIONES	#
<b>VIVIENDAS OCUPADAS</b>	68
<b>VIVIENDAS DESOCUPADAS</b>	20
<b>TOTAL</b>	<b>88</b>
<b>IGLESIAS</b>	2
<b>VIVIENDAS QUE NO DIERON INFORMACION</b>	21
<b>CENTRO COMUNAL</b>	0
<b>ESCUELA (COLEGIO, UNIVERSIDAD)</b>	1
<b>KÍNDER</b>	1
<b>CESAR-CESAMO</b>	0
<b>NEGOCIOS</b>	2
<b>EDIFICIO GUBERNAMENTAL</b>	0
<b>OTRAS</b>	1

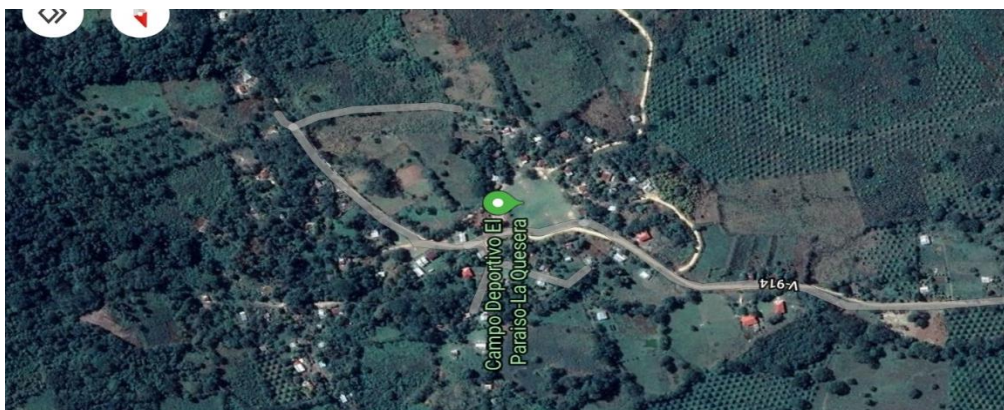

## LA QUESERA

### MUNICIPALIDAD DE SANTA CRUZ DE YOJOA

#### LISTA DE CABEZA DE FAMILIA

#### IDENTIFICACION DE LAS VIVIENDAS, BAARRIO/COLONIA: QUESERA

N°	NOMBRE DE JEFES DE FAMILIA	N° DE VIVIENDAS
1	BLANCA ORELLANA	5
2	DAVID ENAMORADO	8
3	TRINIDAD ENAMORADO	9
4	EDUARDO RAMIRES	10
5	RAMON RAMIRES	11
6	OLIVERIA ENAMORADO	12
7	HERNAN HERNANDES	15
8	JOSE MARIA HERNANDES	17
9	ISMAEL RIVERA	20
10	GERMAN TEODORO	22
11	MERCEDES ORELLANA	23
12	JUAN ANGEL	24
13	MARIAN DAVID	26
14	MARCELINO CASTELLANO	27
15	WILMER BANEGAS	28
16	OSCAR ARMANDO	29
17	CAARLA CASTELLANO	31
18	MARIA MARTINEZ	34
19	RUBENCIA GARCIA	37
20	GUADALUPE MORAZAN	45
21	ISIDRO ENAMORADO	52
22	ROBERTO CRUZ	56
23	LUIS ALONZO ORELLANA	62
24	JOSE MEJIA	67
25	MARCARIO ESTRADA	69
26	FELIPE RIBERA	70
27	DENNIS ROBERTO	73
28	MELVIN DONALDO	74
29	ROGELIO ULLOA	76
30	FILOMENA MEJIA	77
31	MARCO MORAZAN	78
32	PEDRO MORAZAN	79
33	ALICIA BAQUEDANO	80
34	MARLON RIVERA	81
35	ANGELICA RIVERA	82
36	JOSE ALEJANDRO	83
37	ANGELICA RIVERA	84
38	CAMILO RIVERA	85
39	ADOLFO RIVERA	86
40	JUAN AREVILO	89
41	MANUEL AREVALO	91



42	JOSE LUIS MORAZAN	96
43	CARLOS RODRIGUEZ	99
44	JOE ANTONIO	100
45	FERNANDO RODRIGUEZ	101
46	WILIAN MORAZAN	102
47	YESICA PATRICIA ORELLANA	105

### Boletas para recolectar datos básicos de la Comunidad

1. Nombre de Comunidad LA QUESERA
2. Distancia en kms a la cabecera por carretera principal:17 km
3. Tipo y situación de las vías de acceso terrestre:

Tipo De Vías De Acceso	Vías		Condiciones		
	Si	No	Buena	Regular	Mala
Pavimentada		X			
Todo De Tierra	X			X	
Tierra En Verano		X			
Penetración		X			

4. Presencia institucional en la comunidad: (públicas y privadas)
  - ✓ ESCUELA RURAL MIXTA LEMPIRA
  - ✓ KINDER
5. Nombres de todas las organizaciones existentes en la comunidad
  - ✓ PATRONATO PROMEJORAMIENTO
  - ✓ JUNTA ADMINISTRADORA DE AGUA
  - ✓ SOCIEDAD DE PADRES
6. Inversión social y productiva realizada en la comunidad durante

Nombre proyecto	Inversión en miles de lempiras por sector					
	Salud	Educ	Social	Vial	Product	Total
REPARACION DE CALLE	0	0	0	63,720	0	63,720

7. Infraestructura social existente en la comunidad

Tipo	Existencia		Tipo	Existencia	
	Si	No		Si	No
Vial:	X		<b>Salud:</b>		X
<b>Km de carretera primaria</b>	1		CESAR		0
<b>Km de carretera secundaria</b>	0.4		CESAMO		0
<b>Km de caminos de penetración</b>		0	Otros		0
Social:		X	<b>Educación:</b>	X	
<b>Hogar de ancianos</b>		0	CEPEMF		0
<b>Hogar de niños</b>		0	Kínder	1	
<b>Centros comunales</b>		0	Escuela primaria	1	
<b>Iglesia</b>	2		Centro básico		0
<b>Parques</b>		0	Colegio de Secundaria		0
<b>Canchas deportivas</b>	1		Centro de educación superior		0
<b>Centro social comunitario</b>		0	Centro de formación artesanal		0
Productiva:		X			
<b>Sistema de riesgo</b>		0			
<b>Centro Rurales de almacenamiento</b>		0			
<b>Silos Familiares</b>		0			

8. Principales rubros productivos de la comunidad y sus rendimientos promedios

RUBROS PRODUCTIVOS	RENDOMIENTOS POR MZ
NO DEFINIDO	

## CUADRO RESUMEN

### CASERIO LA SANDILLERA

DESCRIPCIÓN EDIFICACIONES	#
<b>VIVIENDAS OCUPADAS</b>	5
<b>VIVIENDAS DESOCUPADAS</b>	6
<b>TOTAL</b>	<b>11</b>
<b>IGLESIAS</b>	0
<b>VIVIENDAS QUE NO DIERON INFORMACION</b>	0
<b>CENTRO COMUNAL</b>	0
<b>ESCUELA (COLEGIO, UNIVERSIDAD)</b>	1
<b>KÍNDER</b>	0
<b>CESAR-CESAMO</b>	0
<b>NEGOCIOS</b>	0
<b>EDIFICIO GUBERNAMENTAL</b>	0
<b>OTRAS</b>	5

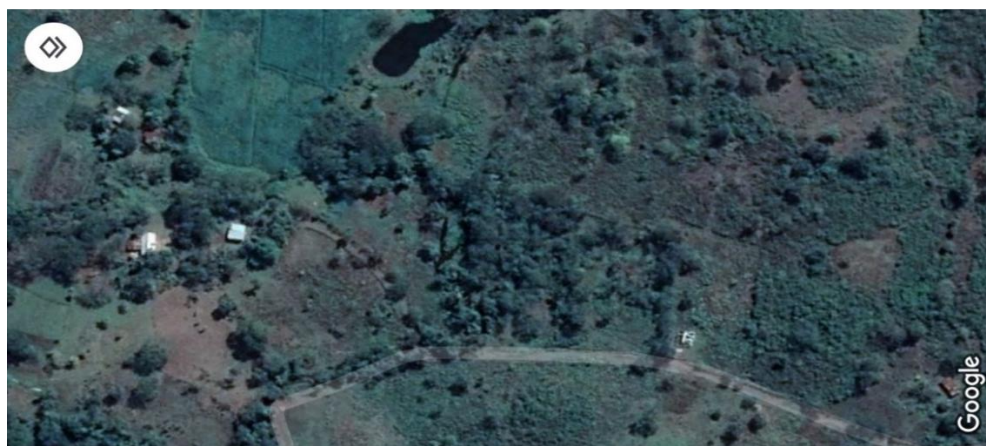
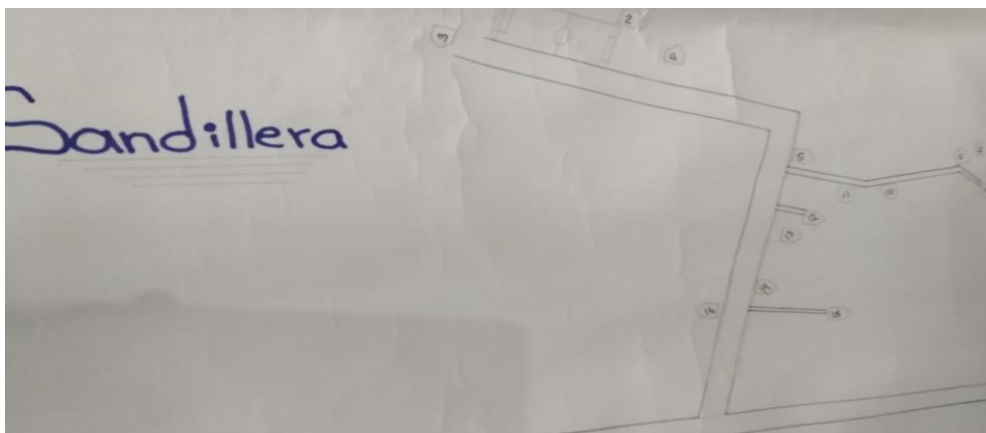

## SANDILLERA

### MUNICIPALIDAD DE SANTA CRUZ DE YOJOA

#### LISTADO DE CABEZAS DE FAMILIA

#### IDENTIFICACION DE LAS VIVIENDAS: LA SANDILLERA

Nº	NOMBRE DE JEFES DE FAMILIA	Nº VIVIENDAS
1	AURELIANO PINEDA	1
2	ORLYN ADALID LAINEZ	6
3	SANTOS LAINEZ	7
4	PENDIENTE	12
6	CESAR ARMANDO SANTELIS	

#### Boletas para recolectar datos básicos de la Comunidad

1. Nombre de Comunidad CASERIO SANDILLERA
2. Distancia en kms a la cabecera por carretera principal:15 km
3. Tipo y situación de las vías de acceso terrestre:

Tipo De Vías De Acceso	Vías		Condiciones		
	Si	No	Buena	Regular	Mala
Pavimentada		X			
Todo De Tierra	X				X
Tierra En Verano					
Penetración	X				X

4. Presencia institucional en la comunidad: (públicas y privadas)  
✓ ESCUELA SOMBRÍA
5. Nombres de todas las organizaciones existentes en la comunidad  
✓ NO EXISTE PATRONATO NI NINGUNA OTRA ORGANIZACION
6. Inversión social y productiva realizada en la comunidad durante

Nombre proyecto	Inversión en miles de lempiras por sector					
	Salud	Educación	Social	Vial	Productiva	Total
0	0	0	0	0	0	0

7. Infraestructura social existente en la comunidad

Tipo	Existencia		Tipo	Existencia	
	Si	No		Si	No
Vial:	X		<b>Salud:</b>		X
<b>Km de carretera primaria</b>	0.3		CESAR		0
<b>Km de carretera secundaria</b>	0.2		CESAMO		0
<b>Km de caminos de penetración</b>	0.1		Otros		0
Social:	X		<b>Educación:</b>	X	
<b>Hogar de ancianos</b>		0	CEPEMF		0
<b>Hogar de niños</b>		0	Kínder		0
<b>Centros comunales</b>		0	Escuela primaria	1	
<b>Iglesia</b>		0	Centro básico		0
<b>Parques</b>		0	Colegio de Secundaria		0
<b>Canchas deportivas</b>	1		Centro de educación superior		0
<b>Centro social comunitario</b>		0	Centro de formación artesanal		0
Productiva:		X			
<b>Sistema de riesgo</b>		0			
<b>Centro Rurales de almacenamiento</b>		0			
<b>Silos Familiares</b>		0			

8. Principales rubros productivos de la comunidad y sus rendimientos promedios

RUBROS PRODUCTIVOS	RENDIMIENTOS POR MZ
1. MAIZ	30 QUINTALES POR MZ

## CUADRO RESUMEN

### TOCORROSTIQUE

DESCRIPCIÓN EDIFICACIONES	#
<b>VIVIENDAS OCUPADAS</b>	18
<b>VIVIENDAS DESOCUPADAS</b>	17
<b>TOTAL</b>	<b>35</b>
<b>IGLESIAS</b>	0
<b>VIVIENDAS QUE NO DIERON INFORMACION</b>	3
<b>CENTRO COMUNAL</b>	0
<b>ESCUELA (COLEGIO, UNIVERSIDAD)</b>	0
<b>KÍNDER</b>	0
<b>CESAR-CESAMO</b>	0
<b>NEGOCIOS</b>	0
<b>EDIFICIO GUBERNAMENTAL</b>	0
<b>OTRAS</b>	3

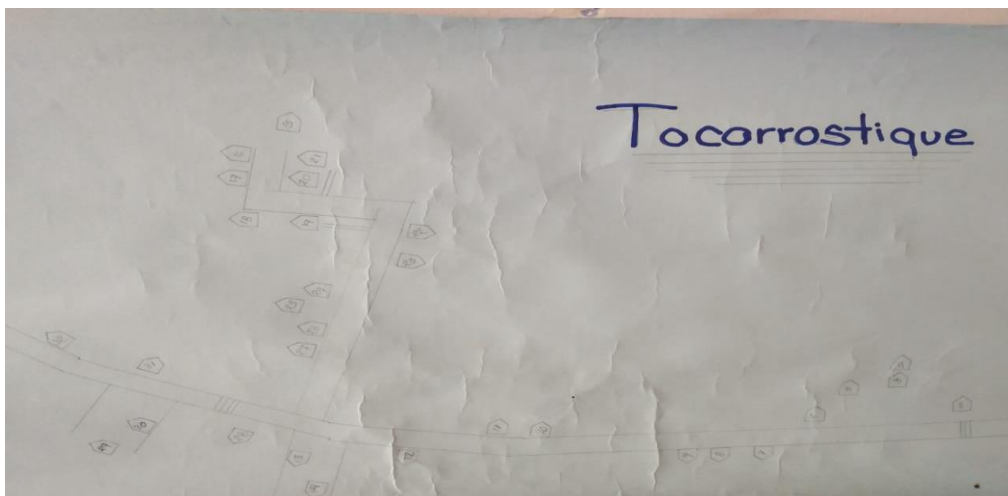

## TOCORROSTIQUE

### MUNICIPALIDAD DE SANTA CRUZ DE YOJOA

#### LISTADO DE CABEZAS DE FAMILIA

#### IDENTIFICACION DE LAS VIVIENDAS, BARRIO.COLONIA: TOCORROSTIQUE

N°	NOMBRE DE JEFES DE FAMILIA	N° VIVIENDA
1	ROBERTO DIAS	8
2	JOSE SANTELI	9
3	DIGNA GARCIA	11
4	MISAEEL DIAZ	16
5	JOSE DIAS	17
6	MANUEL DIAS	18
7	JOSE VICENTE CRUZ MALDONADO	19
8	RUMBERTO DIAS	20
9	ORLIN PONCE	24
10	SANTOS OMAR ANDIADE	26
11	EDERMIRA LEIVA	28
12	JUAN FERRERA	29
13	LIDRA PINEDA	31
15	MARIO LEIVA	33
16	EVER NAUN LOZANO	35
17	ADONAY PONCE	37

#### Boletas para recolectar datos básicos de la Comunidad

1. Nombre de Comunidad TOCORROSTIQUE
2. Distancia en kms a la cabecera por carretera principal: 10.8km
3. Tipo y situación de las vías de acceso terrestre:

Tipo De Vías De Acceso	Vías		Condiciones		
	Si	No	Buena	Regular	Mala
Pavimentada		X			
Todo De Tierra	X				X
Tierra En Verano		X			
Penetración		X			

4. Presencia institucional en la comunidad: (públicas y privadas)  
✓ NINGUNA
5. Nombres de todas las organizaciones existentes en la comunidad  
✓ NO EXISTE PATRONATO NI NINGUNA OTRA ORGANIZACIÓN
6. Inversión social y productiva realizada en la comunidad durante

		<b>Inversión</b>		
--	--	------------------	--	--

<b>Nombre proyecto</b>	Salud	Educ	Social	Vial	Product	Total
<b>0</b>	0	0	0	0	0	0

7. Infraestructura social existente en la comunidad

<b>Tipo</b>	<b>Existencia</b>		<b>Tipo</b>	<b>Existencia</b>	
	Si	No		Si	No
Vial:	X		<b>Salud:</b>		X
<b>Km de carretera primaria</b>	0.5		CESAR		0
<b>Km de carretera secundaria</b>	0.2		CESAMO		0
<b>Km de caminos de penetración</b>		0	Otros		0
Social:		X	<b>Educación:</b>		X
<b>Hogar de ancianos</b>		0	CEPEMF		0
<b>Hogar de niños</b>		0	Kínder		0
<b>Centros comunales</b>		0	Escuela primaria		0
<b>Iglesia</b>		0	Centro básico		0
<b>Parques</b>		0	Colegio de Secundaria		0
<b>Canchas deportivas</b>		0	educación superior		0
<b>Centro social comunitario</b>		0	formación artesanal		0
Productiva:		X			
<b>Sistema de riesgo</b>		0			
<b>Centroalmacenamiento</b>		0			
<b>Silos Familiares</b>		0			

8. Principales rubros productivos de la comunidad y sus rendimientos

<b>RUBROS PRODUCTIVOS</b>	<b>RENDIMIENTOS POR MZ</b>
<b>1. MAIZ</b>	20 QUINTALES POR MZ
<b>2. FRIJOL</b>	25 QUINTALES POR MZ



## CUADRO RESUMEN

### TERRERITOS

DESCRIPCIÓN EDIFICACIONES	#
<b>VIVIENDAS OCUPADAS</b>	95
<b>VIVIENDAS DESOCUPADAS</b>	15
<b>TOTAL</b>	<b>110</b>
<b>IGLESIAS</b>	2
<b>VIVIENDAS QUE NO DIERON INFORMACION</b>	58
<b>CENTRO COMUNAL</b>	1
<b>ESCUELA (COLEGIO, UNIVERSIDAD)</b>	1
<b>KÍNDER</b>	1
<b>CESAR-CESAMO</b>	0
<b>NEGOCIOS</b>	9
<b>EDIFICIO GUBERNAMENTAL</b>	0
<b>OTRAS</b>	1

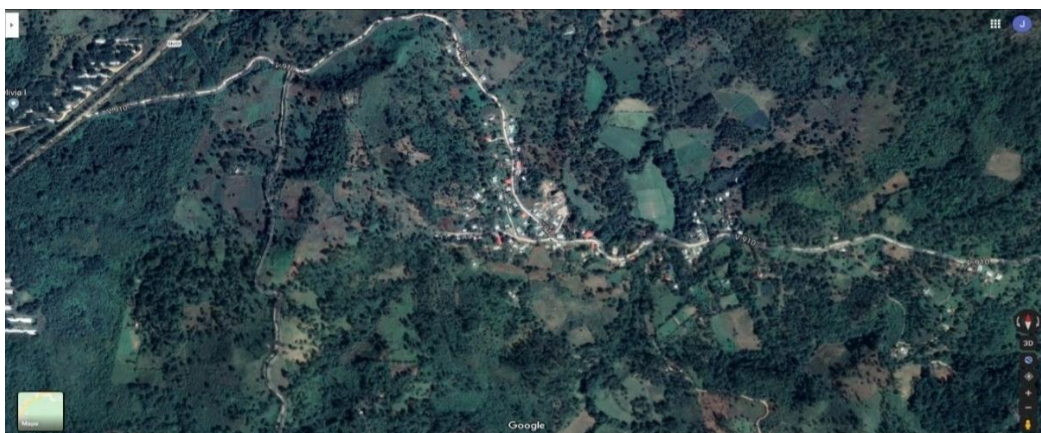
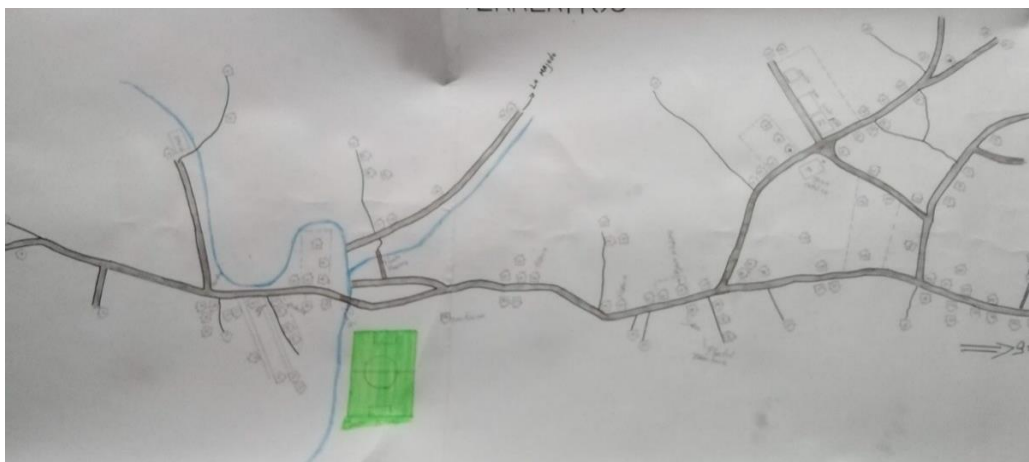

## TERRERITOS

### MUNICIPALIDAD DE SANTA CRUZ DE YOJOA

#### LISTADO DE CABEZAS DE FAMILIA

#### IDENTIFICACION DE LAS VIVIENDAS: TERRERITO (CAJON)

Nº	NOMBRE DE JEFES DE FAMILIA	Nº VIVIENDA
1	MAURICIO GARCIA	02
2	MARIA BETTY GARCIA	03
3	SANTIAGO	10
4	FREDY PALACIOS	11
5	JUAN JESUS	12
6	CARLOS HERNANDEZ	16
7	XIOMARA GARCIA	17
8	MARITZA RIVERA GARCIA	18
9	MARLON GARCIA	19
10	MARVIN ALONZO GARCIA	20
11	TELVINA CEDILLO ROMERO	21
12	ANGEL CRUZ	22
13	MARIBEL GARCIA	23
14	ALEX OMAR GARCIA	24
15	ELMER ARMANDO GARCIA	25
16	JESUS HUMBERTO GONZALES	26
17	ANGELICA GARCIA	27
18	KEVIN GARCIA	28
19	LUISA RODRIGUEZ	29
20	GERSON MARTINEZ	30
21	ZOILA RODRIGUEZ	31
22	ALFREDO ALMENDAREZ	33
23	RODOLFO VELASQUEZ GARCIA	34
24	MAURO GERARDO GARCIA	35
25	REINA ISABEL ALEMAN	36
26	JOSE MISAEL GARCIA	37
27	MARIA DEL CARMEN LEIVA	38
28	ROSA HERNANDEZ MORALES	45
29	CONSUELO FERNANDEZ	46
30	ESAU GARCIA	47
31	NAUN	49
32	MARTIR VASQUEZ	50
33	GUMERCINDO GOMEZ	51
34	HECTOR MATEO GARCIA	52
35	AFRODICIO GARCIA	53
36	OSMAN RENE GARCIA	54
37	DAVID HERNANDEZ	56
38	ELIODORO GARCIA	57

39	ENECON GARCIA	58
40	WIMER NAUN GARCIA	61
41	JOSE SANTOS GARCIA	62
42	RAFAEL	63
43	SUYAPA GARCIA	65
44	FELIX GARCIA	72
45	EDWIN GARCIA	76
46	RAMIRO GARCIA	77
47	DARIO GARCIA	78
48	ESCUELA JUAN LIN	79
49	JOSE MERCEDEZ MORAN	80
50	MARIA EUGENIA ALEMAN	81
51	MELBIN YOBANI GARCIA	82
52	ELISEO PADILLA	84
53	AVEL ARGUETA	85
54	MARTA REDONDO	86
55	MIRTALA PINEDA	87
56	DANIEL EZEQUIEL	89
57	ZOILA GRISELDA AMAYA	90
58	MARINA VELASQUEZ	91
59	DEISI VERONICA SUAZO	92
60	MELVIN ORELLANA	93
61	MILTON GARCIA	94
62	MARIANA GARCIA	96
63	REINALDO HUMBERTO GARCIA	97
64	ALEXI GARCIA	99
65	ERIKA PALACIO GARCIA	100
66	MARIO ROBERTO PALACIO	102
67	AMANDA	103
68	MARIO NOE PALACIOS	104
69	VICTOR ALONZO ALEMAN	106
70	FELIX ALEMAN GARCIA	109
71	JOSE SANTOS PALACIOS	110
72	MARTA LINA MORALES	111
73	LUIS DANIEL REDONDO	112
74	ARNALDO GARCIA	113
75	WALTER ANTONIO QUINONEZ	114
76	LIDIA MANZANARES	115
77	SAMUEL MADRID	117
78	AMBROCIO GARCIA	118
79	VENANCIO MORALES	120
80	ROSA ALVARENGA	122
81	ESPECTACION PINEDA	123
82	ALFREDO VELASQUEZ	125
83	JUAN CARLOS ORELLANA	126
84	ENRRIQUE ORELLANA	127



### 7. Infraestructura social existente en la comunidad

Tipo	Existencia		Tipo	Existencia	
	Si	No		Si	No
Vial:	X		<b>Salud:</b>		X
<b>Km de carretera primaria</b>	1.3		CESAR		0
<b>Km de carretera secundaria</b>	1		CESAMO		0
<b>Km de caminos de penetración</b>		0	Otros		0
Social:	X		<b>Educación:</b>	X	
<b>Hogar de ancianos</b>		0	CEPEMF		0
<b>Hogar de niños</b>		0	Kínder	1	
<b>Centros comunales</b>	1		Escuela primaria	1	
<b>Iglesia</b>	2		Centro básico		0
<b>Parques</b>		0	Colegio de Secundaria		0
<b>Canchas deportivas</b>	1		Centro de educación superior		0
<b>Centro social comunitario</b>		0	Centro de formación artesanal		0
Productiva:		X			
<b>Sistema de riesgo</b>		0			
<b>Centro Rurales de almacenamiento</b>		0			
<b>Silos Familiares</b>		0			

### 8. Principales rubros productivos de la comunidad y sus rendimientos

RUBROS PRODUCTIVOS	RENDIMIENTOS POR MZ
<b>1. MAIZ</b>	20 QUINTALES POR MZ
<b>2. FRIJOL</b>	20 QUINTALES POR MZ

## CUADRO RESUMEN

### LA CAJA

DESCRIPCIÓN EDIFICACIONES	#
<b>VIVIENDAS OCUPADAS</b>	15
<b>VIVIENDAS DESOCUPADAS</b>	8
<b>TOTAL</b>	<b>23</b>
<b>IGLESIAS</b>	0
<b>VIVIENDAS QUE NO DIERON INFORMACION</b>	1
<b>CENTRO COMUNAL</b>	0
<b>ESCUELA (COLEGIO, UNIVERSIDAD)</b>	0
<b>KÍNDER</b>	0
<b>CESAR-CESAMO</b>	0
<b>NEGOCIOS</b>	7
<b>EDIFICIO GUBERNAMENTAL</b>	0
<b>OTRAS</b>	0

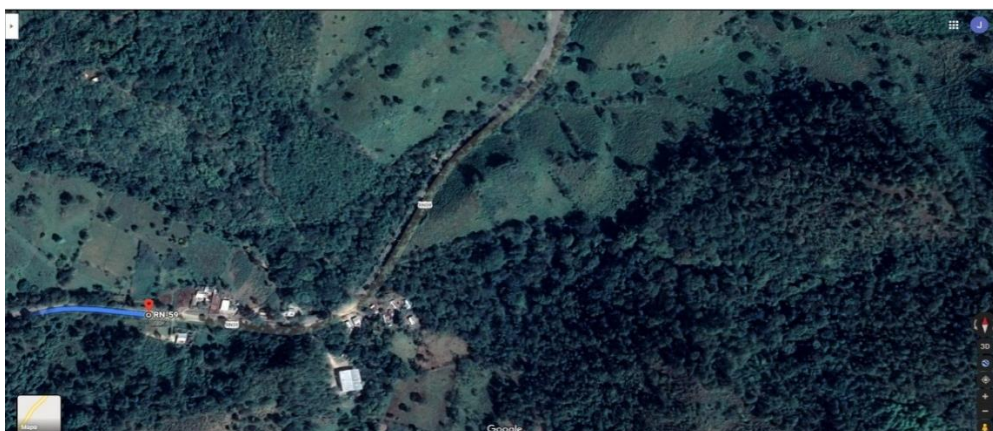
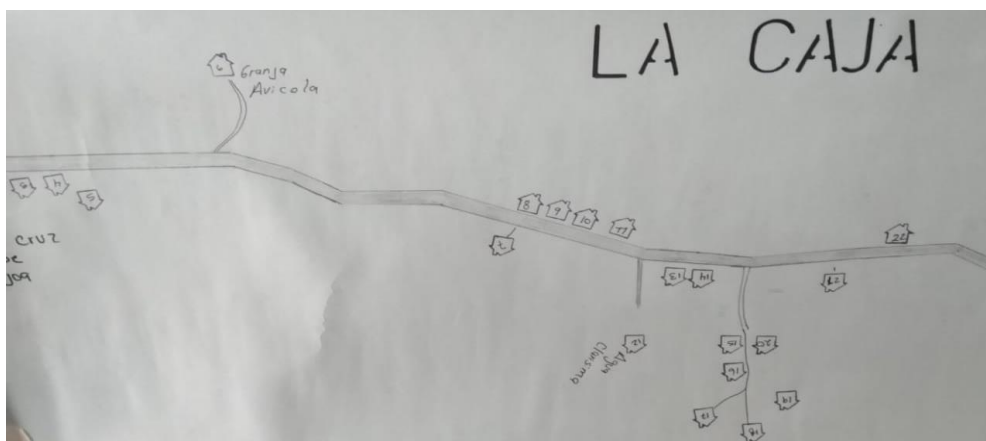

## LA CAJA

### MUNICIPALIDAD DE SANTA CRUZ DE YOJOA LISTADO DE CABEZAS DE FAMILIA IDENTIFICACION DE LAS VIVIENDAS: LA CAJA

N°	NOMBRE DE JEFES DE FAMILIA	N° VIVIENDA
1	JOSE WILSON	3
2	JORGE LEIVA	4
3	MARCO GARCIA	7
4	LUIS GARCIA	8
5	EMILIO CHAVARRIA	9
6	MARITZA MONCADA	11
7	ANGEL MONCADA	13
8	MIGUEL MONCADA	14
9	JOSE MONCADA	15
10	MARCO MONCADA	17
11	FREDI PANTOJA	18
12	ANDRES LEIVA	19
13	FANY MONCADA	20
14	MARIA OLGA PINEDA	25
15	CARLOS FERNANDEZ	33

#### Boletas para recolectar datos básicos de la Comunidad

- Nombre de Comunidad LA CAJA
- Distancia en kms a la cabecera por carretera principal: 8.7km
- Tipo y situación de las vías de acceso terrestre:

Tipo De Vías De Acceso	Vías		Condiciones		
	Si	No	Buena	Regular	Mala
<b>Pavimentada</b>	X		X		
<b>Todo De Tierra</b>		X			
<b>Tierra En Verano</b>		X			
<b>Penetración</b>		X			

- Presencia institucional en la comunidad: (públicas y privadas)
  - ✓ NINGUNA
- Nombres de todas las organizaciones existentes en la comunidad
  - ✓ NO EXISTE PATRONATO NI NINGUNA OTRA ORGANIZACION
- Inversión social y productiva realizada en la comunidad durante

		<b>Inversión</b>		
--	--	------------------	--	--

Nombre proyecto	Salud	Educ	Social	Vial	Product	Total
0	0	0	0	0	0	0

7. Infraestructura social existente en la comunidad

Tipo	Existencia		Tipo	Existencia	
	Si	No		Si	No
Vial:	X		<b>Salud:</b>		X
<b>Km de carretera primaria</b>	0.5		CESAR		0
<b>Km de carretera secundaria</b>		0	CESAMO		0
<b>Km de caminos de penetración</b>		0	Otros		0
Social:		X	<b>Educación:</b>		X
<b>Hogar de ancianos</b>		0	CEPEMF		0
<b>Hogar de niños</b>		0	Kínder		0
<b>Centros comunales</b>		0	Escuela primaria		0
<b>Iglesia</b>		0	Centro básico		0
<b>Parques</b>		0	Colegio de Secundaria		0
<b>Canchas deportivas</b>		0	Centro de educación superior		0
<b>Centro social comunitario</b>		0	Centro de formación artesanal		0
Productiva:		X			
<b>Sistema de riesgo</b>		0			
<b>Centro Rurales de almacenamiento</b>		0			
<b>Silos Familiares</b>		0			

8. Principales rubros productivos de la comunidad y sus rendimientos

ROBROS PRODUCTIVOS	RENDOMIENTOS POR MZ
NO DEFINIDO	



## CUADRO RESUMEN

### CAMPAMENTO LOS PINOS

DESCRIPCIÓN EDIFICACIONES	#
<b>VIVIENDAS OCUPADAS</b>	71
<b>VIVIENDAS DESOCUPADAS</b>	14
<b>TOTAL</b>	<b>85</b>
<b>IGLESIAS</b>	0
<b>VIVIENDAS QUE NO DIERON INFORMACION</b>	66
<b>CENTRO COMUNAL</b>	0
<b>ESCUELA (COLEGIO, UNIVERSIDAD)</b>	0
<b>KÍNDER</b>	0
<b>CESAR-CESAMO</b>	0
<b>NEGOCIOS</b>	6
<b>EDIFICIO GUBERNAMENTAL</b>	2
<b>OTRAS</b>	0

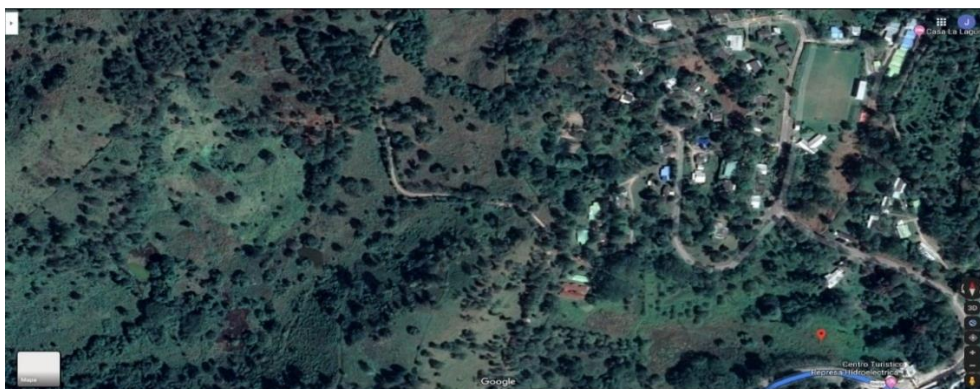
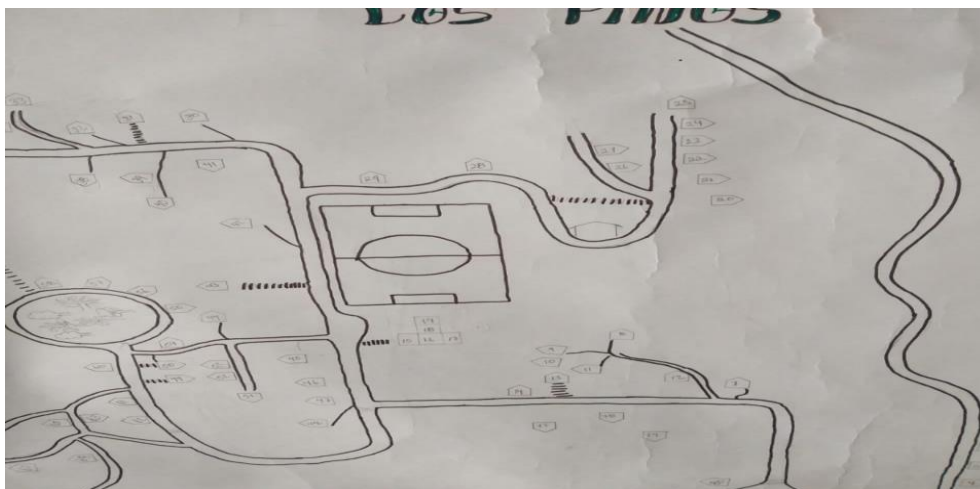

## LOS PINOS

### MUNICIPALIDAD DE SANTA CRUZ DE YOJOA

#### LISTADO DE CABEZAS DE FAMILIA

#### IDENTIFICACION DE LAS VIVIENDAS: CAMPAMENTO LOS PINOS

N°	NOMBRE DE JEFES DE FAMILIA	N° VIVIENDA
1	ALEJANDRA	1
2	RAMON CASTILLO	3
3	LEONARDO TAVORA	4
4	PAULA TAVORA	5
5	REINALDO TAVORA	6
6	NELLY	7
7	VICTOR GODOY	8
8	DAVID MENDOZA	9
9	AMILCAR MARTINEZ	10
10	DILCIA PINTO	13
11	CELIO GONZALES	20
12	SALVADOR ROMERO	21
13	ELIAS REYES	22
14	YAKI ARITA	24
15	EVER GUZMAN	25
16	EDUAR CORTEZ	27
17	EFRAIN MENDOZA	29
18	ANABELI LOPEZ	30
19	ROGER MENDOZA	32
20	ELVIS GARCIA	33
21	ARTURO ZELAYA	35
22	ANDRES ROJAS	36
23	FERNANDO LEIVA	37
24	SAUL BONILLA	38
25	DANIEL CASCO	39
26	MELVIN GUERRA	40
27	MARTHA HERNANDEZ	42
28	SERGIO MONROY	43
29	MOISES CARTAGENA	44
30	FRANCIS SANDOVAL	45
31	OLVIN SANCHEZ	47
32	MARVIN TAVORA	48
33	CARLOS HERNANDEZ	49
34	SALVADOR LOPEZ	50
35	MELISSA FUENTES	51
36	ESMERALDA GUZMAN	52
37	YOLANDA RODRIGUEZ	53

38	TULIO	54
39	DR. BAIRON	55
40	BLADIMIR GERONIMO	56
41	SANDRA CARDOSA	57
42	GRODVIN	58
43	NORIS MADRID	59
44	RUDI GARCIA	60
45	NELSON SANTOS	61
46	GUSTAVO ARITA	62
47	ABDUL	63
48	WILSON PONCE	64
49	MAYANIN	65
50	ARMANDO CARBAJAL	66
51	DARWIN ALDANA	73
52	YONI FERNANDEZ	77
53	GERMAN	82
54	JUVENTINA	85

### Boletas para recolectar datos básicos de la Comunidad

1. Nombre de Comunidad CAMPAMENTO LOS PINOS
2. Distancia en kms a la cabecera por carretera principal:14.1 km
3. Tipo y situación de las vías de acceso terrestre:

Tipo De Vías De Acceso	Vías		Condiciones		
	Si	No	Buena	Regular	Mala
Pavimentada	X		X		
Todo De Tierra		X			
Tierra En Verano		X			
Penetración		X			

4. Presencia institucional en la comunidad: (públicas y privadas)
  - ✓ CENTRO DE SALUD
  - ✓ OFICINA DE TURISMO
  - ✓ ENEE
5. Nombres de todas las organizaciones existentes en la comunidad
  - ✓ NO DEFINIDO
6. Inversión social y productiva realizada en la comunidad durante

proyecto	Inversión					Total
	Salud	Educación	Social	Vial	Productiva	

0	0	0	0	0	0	0
---	---	---	---	---	---	---

7. Infraestructura social existente en la comunidad

Tipo	Existencia		Tipo	Existencia	
	Si	No		Si	No
Vial:	X		<b>Salud:</b>	X	
<b>Km de carretera primaria</b>	0.3		CESAR	1	
<b>Km de carretera secundaria</b>	1		CESAMO		0
<b>Km de caminos de penetración</b>		0	Otros		0
Social:		X	<b>Educación:</b>		X
<b>Hogar de ancianos</b>		0	CEPEMF		0
<b>Hogar de niños</b>		0	Kínder		0
<b>Centros comunales</b>		0	Escuela primaria		0
<b>Iglesia</b>		0	Centro básico		0
<b>Parques</b>		0	Colegio de Secundaria		0
<b>Canchas deportivas</b>	1		Centro de educación superior		0
<b>Centro social comunitario</b>		0	Centro de formación artesanal		0
Productiva:		X			
<b>Sistema de riesgo</b>		0			
<b>Centro Rurales de almacenamiento</b>		0			
<b>Silos Familiares</b>		0			

8. Principales rubros productivos de la comunidad y sus rendimientos

RUBROS PRODUCTIVOS	RENDOMIENTOS POR MZ
NO DEFINIDO	

## CUADRO RESUMEN

### CAMPAMENTO LA LAGUNA

DESCRIPCIÓN EDIFICACIONES	#
<b>VIVIENDAS OCUPADAS</b>	80
<b>VIVIENDAS DESOCUPADAS</b>	33
<b>TOTAL</b>	<b>113</b>
<b>IGLESIAS</b>	2
<b>VIVIENDAS QUE NO DIERON INFORMACION</b>	74
<b>CENTRO COMUNAL</b>	2
<b>ESCUELA (COLEGIO, UNIVERSIDAD)</b>	1
<b>KÍNDER</b>	1
<b>CESAR-CESAMO</b>	0
<b>NEGOCIOS</b>	5
<b>EDIFICIO GUBERNAMENTAL</b>	--
<b>OTRAS</b>	0

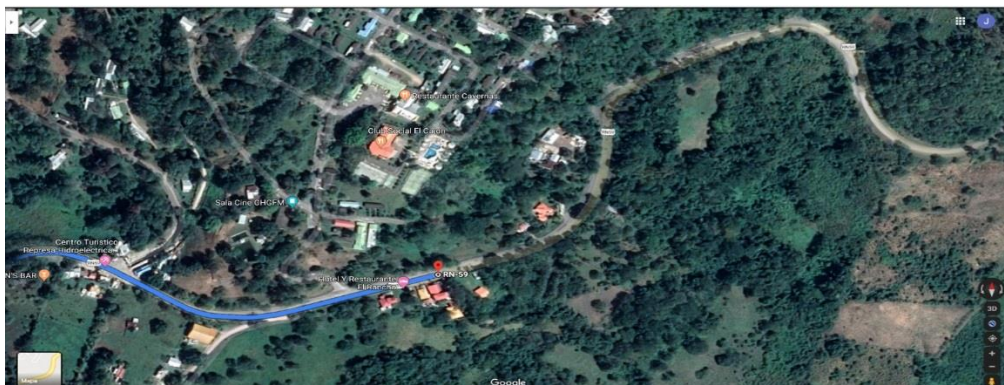

## LA LAGUNA

### MUNICIPALIDAD DE SANTA CRUZ DE YOJOA LISTADO DE CABEZAS DE FAMILIA IDENTIFICACION DE LAS VIVIENDAS: LA LAGUNA/EL CAJON

Nº	NOMBRE DE JEFES DE FAMILIA	Nº VIVIENDA
1	NELSON ALBERTO ALCERRO	01
2	FERMINA ALMENDAREZ MEJIA	08
3	ALEX MATUTE	14
4	YOLANDA ALVARADO	17
5	LISET SARAHÍ MIRANDA	24
6	ROSA CAROLINA	31
7	ALEX	32
8	JOSE LINO MORALES	41
9	ANGEL REDONDO AGUILAR	52
10	MIREYA LOPEZ	79
11	KAREN MEJIA	83
12	RUDY PINTO	86
13	SHERIN YOHANI PERDOMO	87
14	HEIDY	88
15	CRISTIAN PEREZ	89
16	MILTON RAMOS	94
17	LUIZ FERNANDO MATAMORO	97
18	ALBERTO FUENTES	99
19	ALMA ALVARADO	101
20	CARLOS HUMBERTO VARELA	102
21	CARLOS ZELAYA	105
22	GERMAN EDGARDO VASQUEZ	106
23	JOSE ANAEL GUERERO	108
24	JOSE FRANCISCO LEIVA	109
25	ERICK ESTRADA	110
26	ELIAS BONILLA	111
27	BEATRIZ ALVARADO	112
28	FRANCISCO ORDONEZ	113
29	HEDRICH VILLATORO	118

#### Boletas para recolectar datos básicos de la Comunidad

1. Nombre de Comunidad CAMPAMENTO LA LAGUNA
2. Distancia en kms a la cabecera por carretera principal: 14.3km

3. Tipo y situación de las vías de acceso terrestre:

Tipo De Vías De Acceso	Vías		Condiciones		
	Si	No	Buena	Regular	Mala
<b>Pavimentada</b>	X		X		
<b>Todo De Tierra</b>		X			
<b>Tierra En Verano</b>		X			
<b>Penetración</b>		X			

4. Presencia institucional en la comunidad: (públicas y privadas)

- ✓ ESCUELA
- ✓ KINDER
- ✓ ENEE

5. Nombres de todas las organizaciones existentes en la comunidad

- ✓ NO IDENTIFICADO

6. Inversión social y productiva realizada en la comunidad durante

Nombre proyecto	Inversión en miles de lempiras por sector					
	Salud	Educ	Social	Vial	Product	Total
<b>0</b>	0	0	0	0	0	0

7. Infraestructura social existente en la comunidad

Tipo	Existencia		Tipo	Existencia	
	Si	No		Si	No
Vial:	X		<b>Salud:</b>		X
<b>Km de carretera primaria</b>	0.5		CESAR		0
<b>Km de carretera secundaria</b>	0.9		CESAMO		0

<b>Km de caminos de penetración</b>		0	Otros		0
Social:		X	<b>Educación:</b>	X	
<b>Hogar de ancianos</b>		0	CEPEMF		0
<b>Hogar de niños</b>		0	Kínder	1	
<b>Centros comunales</b>		0	Escuela primaria	1	
<b>Iglesia</b>		2	Centro básico	1	
<b>Parques</b>		0	Colegio de Secundaria		0
<b>Canchas deportivas</b>	1		Centro de educación superior		0
<b>Centro social comunitario</b>	2		Centro de formación artesanal		0
Productiva:		X			
<b>Sistema de riesgo</b>		0			
<b>Centro Rurales de almacenamiento</b>		0			
<b>Silos Familiares</b>		0			

**8. Principales rubros productivos de la comunidad y sus rendimientos promedios**

<b>RUBROS PRODUCTIVOS</b>	<b>RENDOMIENTOS POR MZ</b>
<b>NO DEFINIDO</b>	



## CUADRO RESUMEN

### PICACHITO

DESCRIPCIÓN EDIFICACIONES	#
VIVIENDAS OCUPADAS	53
VIVIENDAS DESOCUPADAS	8
TOTAL	61
IGLESIAS	2
VIVIENDAS QUE NO DIERON INFORMACION	7
CENTRO COMUNAL	0
ESCUELA (COLEGIO, UNIVERSIDAD)	1
KÍNDER	1
CESAR-CESAMO	0
NEGOCIOS	2
EDIFICIO GUBERNAMENTAL	0
OTRAS	6

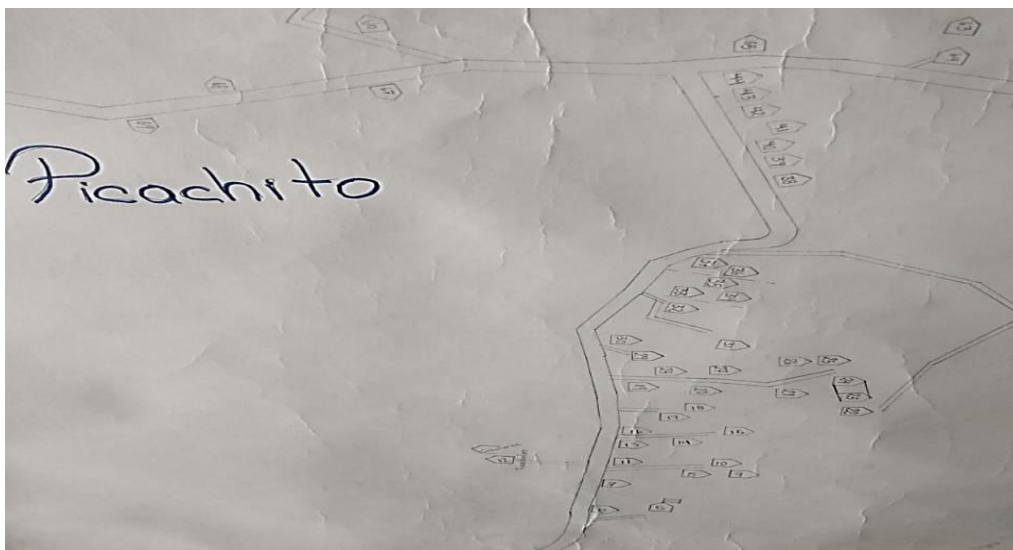

## PICACHO

### MUNICIPALIDAD DE SANTA CRUZ DE YOJOA LISTADO DE CABEZAS DE FAMILIA IDENTIFICACION DE LAS VIVIENDAS: PICACHO

N°	NOMBRE DE JEFES DE FAMILIA	N° VIVIENDA
1	P	1
2	AMERICA VALLADARES	3
3	GRACIELA EUCEDA	6
4	PEDRO VASQUEZ	7
5	SAMUEL ENAMORADO	8
6	ESPERANZA ENAMORADO	9
7	JOSE MEJIA	10
8	TEOFILO MONTOYA	11
9	P	12
10	FANY MONTOYA	13
11	KAREN HERNANDEZ	14
12	CRISTHIAN CRUZ	15
13	MANUEL SANCHEZ	16
14	ELENA CRUZ	19
15	YOLANDA CHACON	21
16	JOSE PADILLA	22
17	HYBENCIA CRUZ	24
18	RUBEN CRUZ	25
19	MARIO RODRIGUEZ	26
20	ALBERTO AGUILAR	27
21	SELVIN PADILLA	28
22	JUAN DOMINGUEZ	29
23	ARMANDO CRUZ	30
24	TEODORA LOPZ	31
25	RICARDO MASGUEL	32
26	DAVID REYES	35
27	RODRIGO ENAMORADO	37
28	MARIANA VASQUEZ	38
29	JAIRO ARIEL	39
30	NAPOLEON VASQUEZ	40
31	JULIO GOMEZ	41
32	JULIO GOMEZ	42
33	LUIS CASTILLO	44
34	MARCO FERNANDEZ	45
35	GENARO FERNANDEZ	46
36	JOSE ADALBERTO	47

37	MELVIN CASTILLO	48
38	LUIS CRUZ	49
39	JUAN CRUZ	50
40	EDIS CRUZ	51
41	ESMERLADA DIAZ	52
42	MARINA AGUILAR	53
43	BENIGNO CRUZ	54
44	LUCAS ARGUETA	55
45	KUIS FERNANDEZ	59
46	ALMA FERNANDEZ	60
47	ELMIN FERNANDEZ	61
48	JOSE RIVERA	62
49	NELSON CASTRO	63
50	NELSON FLORES	64
51	RAMON ANTONIO GUZMAN	70

### Boletas para recolectar datos básicos de la Comunidad

1. Nombre de Comunidad PICACHITO
2. Distancia en kms a la cabecera por carretera principal: 15 km
3. Tipo y situación de las vías de acceso terrestre:

Tipo De Vías De Acceso	Vías		Condiciones		
	Si	No	Buena	Regular	Mala
Pavimentada		X			
Todo De Tierra	X		X		
Tierra En Verano		X			
Penetración		X			

4. Presencia institucional en la comunidad: (públicas y privadas)
  - ✓ ESCUELA
  - ✓ KINDER
  - ✓ CASETA MILITAR
5. Nombres de todas las organizaciones existentes en la comunidad
  - ✓ PATRONATO PRO MEJORAMIENTO
  - ✓ JUNTA ADMINISTRADORA DE AGUA
6. Inversión social y productiva realizada en la comunidad durante

Nombre proyecto	Inversión					Total
	Salud	Educ	Social	Vial	Product	

<b>REPARACION DE CALLES</b>				20000		20000
-----------------------------	--	--	--	-------	--	-------

7. Infraestructura social existente en la comunidad

Tipo	Existencia		Tipo	Existencia	
	Si	No		Si	No
Vial:	X		<b>Salud:</b>		X
<b>Km de carretera primaria</b>	0.4		CESAR		0
<b>Km de carretera secundaria</b>	0.3		CESAMO		0
<b>Km de caminos de penetración</b>		0	Otros		0
Social:		X	<b>Educación:</b>	X	
<b>Hogar de ancianos</b>		0	CEPEMF		0
<b>Hogar de niños</b>		0	Kínder	1	
<b>Centros comunales</b>		0	Escuela primaria	1	
<b>Iglesia</b>		0	Centro básico		0
<b>Parques</b>		0	Colegio de Secundaria		0
<b>Canchas deportivas</b>		0	Centro de educación superior		0
<b>Centro social comunitario</b>		0	Centro de formación artesanal		0
Productiva:		X			
<b>Sistema de riesgo</b>		0			
<b>Centro Rurales de almacenamiento</b>		0			
<b>Silos Familiares</b>		0			

8. Principales rubros productivos de la comunidad y sus rendimientos

RUBROS PRODUCTIVOS	RENDOMIENTOS POR MZ
<b>1. MAIZ</b>	25 CARGAS POR MZ

## CUADRO RESUMEN

### PLANES

DESCRIPCIÓN EDIFICACIONES	#
<b>VIVIENDAS OCUPADAS</b>	40
<b>VIVIENDAS DESOCUPADAS</b>	12
<b>TOTAL</b>	<b>52</b>
<b>IGLESIAS</b>	1
<b>VIVIENDAS QUE NO DIERON INFORMACION</b>	23
<b>CENTRO COMUNAL</b>	0
<b>ESCUELA (COLEGIO, UNIVERSIDAD)</b>	1
<b>KÍNDER</b>	0
<b>CESAR-CESAMO</b>	0
<b>NEGOCIOS</b>	2
<b>EDIFICIO GUBERNAMENTAL</b>	0
<b>OTRAS</b>	1

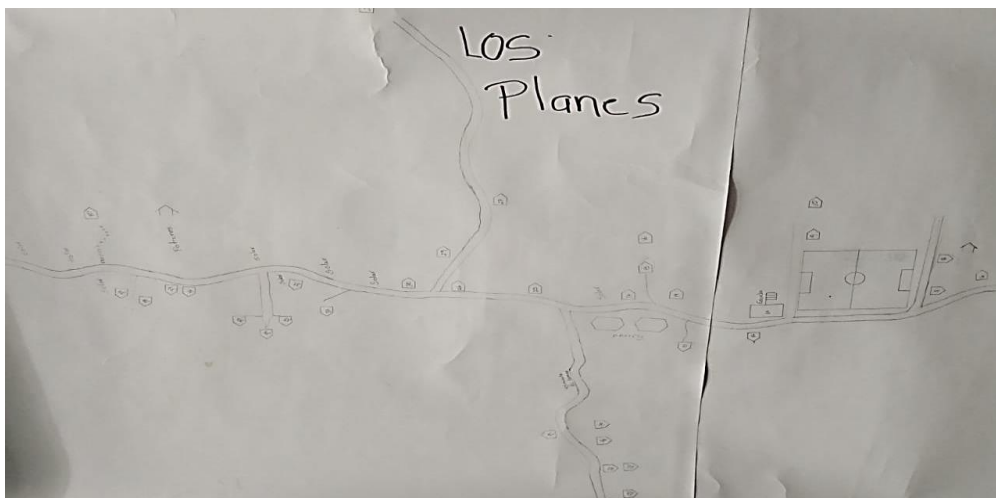

## PLANES

### MUNICIPALIDAD DE SANTA CRUZ DE YOJOA LISTADO DE CABEZAS DE FAMILIA IDENTIFICACION DE LAS VIVIENDAS: LOS PLANES

N°	NOMBRE DE JEFES DE FAMILIA	N° VIVIENDA
1	CECILIO ARGUETA	1
2	ALEJANDRO ARGUETA	2
3	ERNESTO ARGUETA	4
4	TOÑO ORTIZ	5
5	FELICIANO ARGUETA	6
6	IRMA REYES	7
7	JUAN MANZANAREZ	8
8	ESTHER LEONER	9
9	LEONEL SOSA	10
10	JOSE LUIS PINEDA	13
11	RAMON ORTIZ	14
12	JOSE VASQUEZ	15
13	JESUS ARGUETA	16
14	ARNULFO AMAYA	17
15	DORIS ARGUETA	18
16	SANDRA ARGEUTA	19
17	RWYNA ARGUETA	20
18	JESUS ARGUETA	21
19	JOSE ARGUETA	22
20	MARIA ARGUETA	24
21	JUANA CHACON	27
22	LITO CHACON	29
23	OLMAN RAMOS	30
24	CRISTOBAL AMAYA	33
25	JESUS CORTEZ	34
26	HELIBERTO AMAYA	35
27	CARLOS MARTINEZ	36
28	DENIS MARTINEZ	37
29	JOSE MARTINEZ	38
30	MARVIN MARTINEZ	39
31	OSCAR ARGUETA	41
32	ANGELITO ARGUETA	42
33	VIRGINIA ARGUETA	43
34	MARIA ARGUETA	46
35	VENILDA ARGUETA	47
36	MARIO ARGUETA	48
37	ANTONIO FLORES	50
38	JOSE ESCOBAR	51

## Boletas para recolectar datos básicos de la Comunidad

1. Nombre de Comunidad LOS PLANES
2. Distancia en kms a la cabecera por carretera principal: 17.1 km
3. Tipo y situación de las vías de acceso terrestre:

Tipo De Vías De Acceso	Vías		Condiciones		
	Si	No	Buena	Regular	Mala
Pavimentada		X			
Todo De Tierra	X			X	
Tierra En Verano		X			
Penetración	X			X	

4. Presencia institucional en la comunidad: (públicas y privadas)

✓ ESCUELA MARCO AURELIO

5. Nombres de todas las organizaciones existentes en la comunidad

✓ NO IDENTIFICADO

6. Inversión social y productiva realizada en la comunidad durante

Nombre proyecto	Inversión en miles de lempiras por sector					Total
	Salud	Educn	Social	Vial	Producti	
REPARACION DE CALLE	0	0	0	50,000	0	50,000

7. Infraestructura social existente en la comunidad

Tipo	Existencia		Tipo	Existencia	
	Si	No		Si	No
Vial:	X		<b>Salud:</b>		X
<b>Km de carretera primaria</b>	0.7		CESAR		0
<b>Km de carretera secundaria</b>	0.1		CESAMO		0
<b>Km de caminos de penetración</b>	0.3		Otros		0
Social:	X		<b>Educación:</b>	X	
<b>Hogar de ancianos</b>		0	CEPEMF		0
<b>Hogar de niños</b>		0	Kínder		0
<b>Centros comunales</b>		0	Escuela primaria	1	
<b>Iglesia</b>	1		Centro básico		0
<b>Parques</b>		0	Colegio de Secundaria		0
<b>Canchas deportivas</b>	1		Centro de educación superior		0
<b>Centro social comunitario</b>		0	Centro de formación artesanal		0
Productiva:		X			
<b>Sistema de riesgo</b>		0			
<b>Centro Rurales de almacenamiento</b>		0			
<b>Silos Familiares</b>		0			

8. Principales rubros productivos de la comunidad y sus rendimientos promedios

RUBROS PRODUCTIVOS	RENDOMIENTOS POR MZ
1. MAIZ	20 QUINTALES POR MZ



## CUADRO RESUMEN

### PLAN GRANDE

DESCRIPCIÓN EDIFICACIONES	#
<b>VIVIENDAS OCUPADAS</b>	80
<b>VIVIENDAS DESOCUPADAS</b>	32
<b>TOTAL</b>	<b>112</b>
<b>IGLESIAS</b>	2
<b>VIVIENDAS QUE NO DIERON INFORMACION</b>	29
<b>CENTRO COMUNAL</b>	0
<b>ESCUELA (COLEGIO, UNIVERSIDAD)</b>	1
<b>KÍNDER</b>	1
<b>CESAR-CESAMO</b>	0
<b>NEGOCIOS</b>	4
<b>EDIFICIO GUBERNAMENTAL</b>	0
<b>OTRAS</b>	2

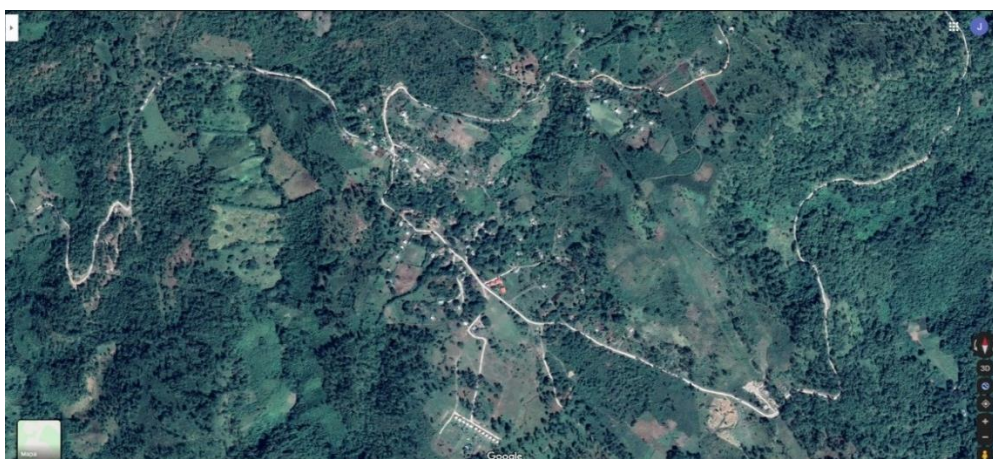
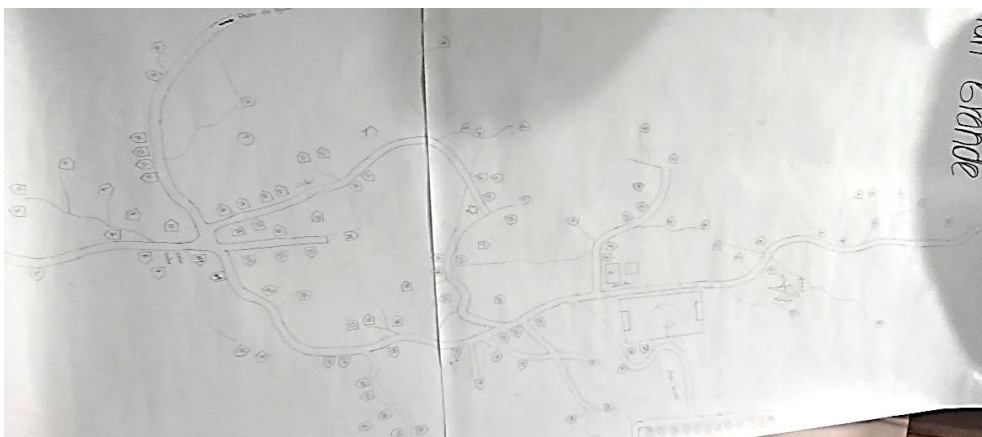

## PLAN GRANDE

### MUNICIPALIDA DE SANTA CRUZ DE YOJOA

#### LISTA DE CABEZA DE FAMILIAS

#### IDENTIFICACION DE LAS VIVIENDAS, BARRIO/COLONIA: PLAN GRANDE

N°	NOMBRE DE JEFES DE FAMILIA	N° VIVIENDAS
1	MARCOS ANTONIO DABLADA	1
2	GERMAN OSMAN CHAVARRIA	2
3	KENIA MARINA CHAVES	4
4	ROSIBEL VELÁSQUEZ	5
5	LENA MOISES CHAVARRIA	6
6	DENIS ALEXIS CHAVARRIA	7
7	ROBERTO GEVARA	9
8	LEONEL CHAVARRIA	10
9	REINA GLORIA PADILLA	12
10	NELSON PATRICIA	15
11	YEJELA PADILLA	16
12	ERCILIA PEÑA	17
13	JUANFRANCISCO ACOSTA	18
14	JUAN VÁSQUEZ	19
15	PAULA PINEDA	21
16	JUAN DE LA CRUZ MEJIA	22
17	JUAN DE LA CRUZ MEJIA	23
18	MARIA ONELIA RAMIRES ORELLANA	24
19	YOBANI ANTONIO PADILLA	28
20	HECTOR ALEJANDRA MEÑOZ LONZO	29
21	MARIA AURELIO REYES	30
22	ANGELA CANALES	32
23	JORGE RODRIGUEZ	33
24	FERNANDO RODRIGUEZ	34
25	PEDRO RODRIGUEZ	35
26	JUAN RODRIGUEZ CHAVARIA	36
27	MARIA DE LA CRUZ CHAVARIA	38
28	JOSE REYES	39
29	PABLO MORENO	40
30	NO QUISO	41
31	ENMA PADILLA	43
32	ROGER ADAN MARTINEZ	44
33	JUAN CARLOS HERNANDEZ	45
34	CIRIACO PAZ	46
35	MELVIN BRAINES CHAVARRIA	48
36	ANTONIO HERRERA	50
37	DOMINGO GARCIA	53
38	JUAN BONILLA	54
39	MOISES BONILLA	55

40	RENE MARTINEZ	56
41	JUAN CARLOS MARTINES	57
42	JOSE RAMON	58
43	CALLETANO HERNANDEZ	59
44	JUAN MATINEZ	60
45	GILLERMO CASTRO	61
46	LEODORO BANILLA	62
47	RAFAEL REDONDO	63
48	ILARIO MANUEL	64
49	CINTIA RODRIGUEZ	66
50	NO QUISO	67
51	SANTOS RODRIGUEZ	69
52	GERALDO RAMIRES	72
53	KENIA YADIRA MEJIA	73
54	MARIA DE LOS ANGELES GUSMAN	77
55	WALTER ANTONIO ORELLANA	78
56	GERSON ALBERTO GONZALES	79
57	MARIA MAGDALENA RAMIRES	80
58	MARIA AGUSTTINA HERNANDEZ	81
59	ALEX FERNANDEZ	84
60	HECTOR BONILLA	86
61	ANDRES BONILLA	87
62	JUAN RAMON BONILLA	88
63	ARNOLD GUZMAN	91
64	JOSE UNBERTO ANARIBA	93
65	MARIO RIGOBERTO MACADA	94
66	LUIS MIGUEL MANIADO	95
67	PEDRO CHABARRIA	96
68	NO QUISO	97
69	NILSON DAVID CRUZ	99
70	CARLOS FERNANDEZ	100
71	NOEL ARGUETA PINEDA	102
72	MARLON GUSMAN	104
73	VENANCIO GUZMAN	105
74	MARIO RENE CHAVES	107
75	ANGEL CASTALLANO	109
76	KARLA PATRICIA CRUZ	113
77	HERNAN CHAVARIA	114
78	JOSE LUIS VARELA	115
79	NOE BONILLA	116
80	ADAN CHAVES	117
81	MAGDALENO CHAVARILLA	119

## Boletas para recolectar datos básicos de la Comunidad

1. Nombre de Comunidad PLAN GRANDE



### 7. Infraestructura social existente en la comunidad

Tipo	Existencia		Tipo	Existencia	
	Si	No		Si	No
Vial:	X		<b>Salud:</b>		X
<b>Km de carretera primaria</b>	2		CESAR		0
<b>Km de carretera secundaria</b>		0	CESAMO		0
<b>Km de caminos de penetración</b>	1		Otros		0
Social:	X		<b>Educación:</b>	X	
<b>Hogar de ancianos</b>		0	CEPEMF		0
<b>Hogar de niños</b>		0	Kínder	1	
<b>Centros comunales</b>		0	Escuela primaria	1	
<b>Iglesia</b>	2		Centro básico		0
<b>Parques</b>		0	Colegio de Secundaria		0
<b>Canchas deportivas</b>	1		Centro de educación superior		0
<b>Centro social comunitario</b>		0	Centro de formación artesanal		0
Productiva:		X			
<b>Sistema de riesgo</b>		0			
<b>Centro Rurales de almacenamiento</b>		0			
<b>Silos Familiares</b>		0			

### 8. Principales rubros productivos de la comunidad y sus rendimientos

ROBROS PRODUCTIVOS	RENDIMIENTOS POR MZ
<b>1. MAIZ</b>	40 CARGAS POR MZ
<b>2. FRIJOL</b>	25 CARGAS POR MZ

## CUADRO RESUMEN

### POZOS DE AGUA

DESCRIPCIÓN EDIFICACIONES	#
<b>VIVIENDAS OCUPADAS</b>	16
<b>VIVIENDAS DESOCUPADAS</b>	16
<b>TOTAL</b>	<b>32</b>
<b>IGLESIAS</b>	2
<b>VIVIENDAS QUE NO DIERON INFORMACION</b>	1
<b>CENTRO COMUNAL</b>	0
<b>ESCUELA (COLEGIO, UNIVERSIDAD)</b>	1
<b>KÍNDER</b>	1
<b>CESAR-CESAMO</b>	0
<b>NEGOCIOS</b>	0
<b>EDIFICIO GUBERNAMENTAL</b>	0
<b>OTRAS</b>	1

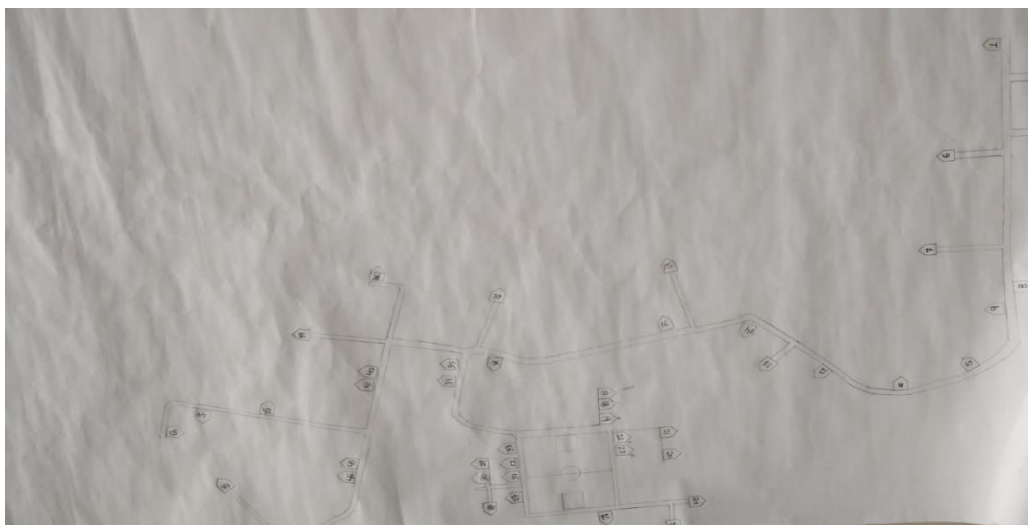

## POZOS DE AGUA

### MUNICIPALIDAD DE SANTA CRUZ DE YOJOA LISTADO DE CABEZAS DE FAMILIA IDENTIFICACION DE LAS VIVIENDAS: POZAS DE AGUA/CAJON

N°	NOMBRE DE JEFES DE FAMILIA	N° VIVIENDA
1	EDI ROMER	3
2	JOSE LUIS PINEDA	12
3	WENDY CAROLINA	15
4	JOSE AMAYA	16
5	JOSE RIVERA	20
6	ANA RIVERA	21
7	DOMINGO BONILLA	24
8	CARLOS RIVERA	26
9	PEDRO GARCIA	28
10	MARCIAL RIVERA	30
11	MARIA DE LA CRUZ	31
12	SANDRA MARIBEL	32
13	MIGUEL RODRIGUEZ	34
14	JUAN GUEVARA	36
15	LUIS MEJIA	42
16	JOSE MEJIA	43

#### Boletas para recolectar datos básicos de la Comunidad

- Nombre de Comunidad POZOS DE AGUA
- Distancia en kms a la cabecera por carretera principal: 23.4km
- Tipo y situación de las vías de acceso terrestre:

Tipo De Vías De Acceso	Vías		Condiciones		
	Si	No	Buena	Regular	Mala
Pavimentada		X			
Todo De Tierra	X			X	
Tierra En Verano		X			
Penetración		X			

- Presencia institucional en la comunidad: (públicas y privadas)
  - ✓ ESCUELA CARLOS ROBERTO
  - ✓ KINDER LUZ DEL FUTURO
- Nombres de todas las organizaciones existentes en la comunidad
  - ✓ NO IDENTIFICADO

6. Inversión social y productiva realizada en la comunidad durante

Nombre proyecto	Inversión					Total
	Salud	Educación	Social	Vial	Productiva	
0	0	0	0	0	0	0

7. Infraestructura social existente en la comunidad

Tipo	Existencia		Tipo	Existencia	
	Si	No		Si	No
Vial:	X		<b>Salud:</b>		X
<b>Km de carretera primaria</b>	0.5		CESAR		0
<b>Km de carretera secundaria</b>	0.3		CESAMO		0
<b>Km de caminos de penetración</b>		0	Otros		0
Social:		X	<b>Educación:</b>	X	
<b>Hogar de ancianos</b>		0	CEPEMF		0
<b>Hogar de niños</b>		0	Kínder	1	
<b>Centros comunales</b>		0	Escuela primaria	1	
<b>Iglesia</b>	2		Centro básico		0
<b>Parques</b>		0	Colegio de Secundaria		0
<b>Canchas deportivas</b>	1		Centro de educación superior		0
<b>Centro social comunitario</b>	2		Centro de formación artesanal		0
Productiva:		X			
<b>Sistema de riesgo</b>		0			
<b>Centro Rurales de almacenamiento</b>		0			
<b>Silos Familiares</b>		0			

8. Principales rubros productivos de la comunidad y sus rendimientos

RUBROS PRODUCTIVOS	RENDIMIENTOS POR MZ
NO DEFINIDO	



## CUADRO RESUMEN

### AGUAS DE LA REINA

DESCRIPCIÓN EDIFICACIONES	#
VIVIENDAS OCUPADAS	34
VIVIENDAS DESOCUPADAS	14
TOTAL	48
IGLESIAS	2
VIVIENDAS QUE NO DIERON INFORMACION	0
CENTRO COMUNAL	0
ESCUELA (COLEGIO, UNIVERSIDAD)	1
KÍNDER	1
CESAR-CESAMO	0
NEGOCIOS	1
EDIFICIO GUBERNAMENTAL	0
OTRAS	3

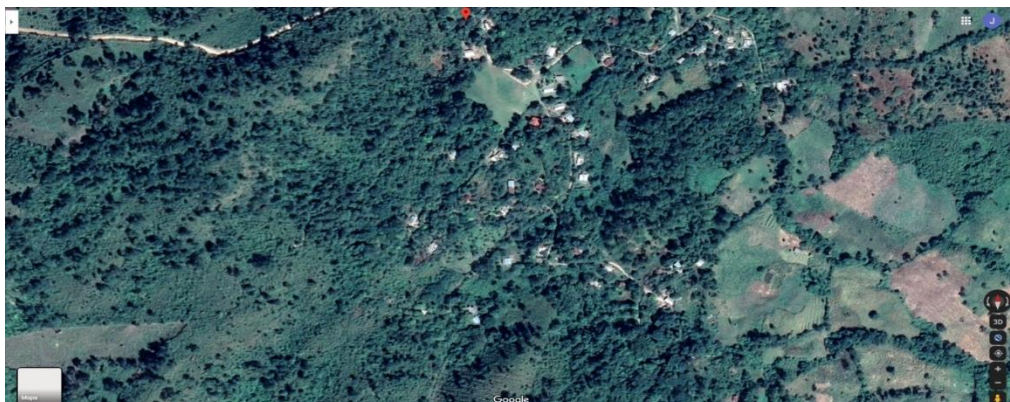

## AGUAS DE LA REINA

### MUNICIPALIDAD DE SANTA CRUZ DE YOJOA

#### LISTADO DE CABEZAS DE FAMILIA

IDENTIFICACION DE LAS VIVIENDAS: AGUAS DE LA REINA

Nº	NOMBRE DE JEFES DE FAMILIA	Nº VIVIENDA
1	NELSON ACOSTA	2
2	ORLANDO ULLOA	4
3	KEVIN JOEL	5
4	MARIA DE JESUS REYES	6
5	SONIA MARLEN GUTIERREZ	7
6	CARLOS ROBERTO MEJIA	8
7	JUANA MEJIA FLORES	9
8	MARIA GOMEZ	10
9	AVILIO GOMEZ	11
10	CESAR ENRIQUE	12
11	OSCAR GEOVANY FLORES	13
12	MARITZA ULLOA	15
13	ISADORA PEREZ	20
14	NOEL FERNANDEZ	21
15	ANGELA HERNANDEZ	22
16	JUAN JOSE MATEO	24
17	CATALINA MEJIA	26
18	JOSE DE LA CRUZ MEJIA	27
19	JUAN BAUTISTA FLORES	29
20	JUAN ANGEL FLORES	30
21	DENIS RODRIGUEZ	32
22	INOCENTE WISA FLORES	33
23	BRISelda CENTENO	36
24	JOSE SORTO	41
25	CARLOS MARTINEZ	42
26	MARIA ANGELA GOMEZ	44
27	RUTH GOMEZ	46
28	ARTURO MARQUEZ ROMERO	47
29	MARIA DE LA PAZ	49
30	JOSE ALEJANDRO GOMEZ	50
31	FRANCISCO CABRERA	51
32	MARCO EZEQUIEL GOMEZ	55
33	JESUS GOMEZ	56

#### Boletas para recolectar datos básicos de la Comunidad

1. Nombre de Comunidad AGUAS DE LA REINA

2. Distancia en kms a la cabecera por carretera principal: 29.9 km

3. Tipo y situación de las vías de acceso terrestre:

Tipo De Vías De Acceso	Vías		Condiciones		
	Si	No	Buena	Regular	Mala
Pavimentada		X			
Todo De Tierra	X			X	
Tierra En Verano	X			X	
Penetración	X			X	

4. Presencia institucional en la comunidad: (públicas y privadas)

- ✓ ESCUELA JUAN ENAMORADO
- ✓ KINDER

5. Nombres de todas las organizaciones existentes en la comunidad

- ✓ PATRONATO RPO MEJORAMIENTO
- ✓ JUNTA ADMINISTRADORA DE AGUA
- ✓ SOCIEDAD DE PADRES

6. Inversión social y productiva realizada en la comunidad durante

Nombre proyecto	Inversión en miles de lempiras por sector					
	Salud	Educación	Social	Vial	Productiva	Total
REPARACION DE CALLE	0	0	0	75,000	0	75,000

7. Infraestructura social existente en la comunidad

Tipo	Existencia		Tipo	Existencia	
	Si	No		Si	No
Vial:	X		Salud:		X

<b>Km de carretera primaria</b>	1		CESAR		0
<b>Km de carretera secundaria</b>	0.5		CESAMO		0
<b>Km de caminos de penetración</b>	0.5		Otros		0
Social:	X		<b>Educación:</b>	X	
<b>Hogar de ancianos</b>		0	CEPEMF		0
<b>Hogar de niños</b>		0	Kínder	1	
<b>Centros comunales</b>		0	Escuela primaria	1	
<b>Iglesia</b>	2		Centro básico		0
<b>Parques</b>		0	Colegio de Secundaria		0
<b>Canchas deportivas</b>	1		Centro de educación superior		0
<b>Centro social comunitario</b>		0	Centro de formación artesanal		0
Productiva:		X			
<b>Sistema de riesgo</b>		0			
<b>Centro Rurales de almacenamiento</b>		0			
<b>Silos Familiares</b>		0			

**8. Principales rubros productivos de la comunidad y sus rendimientos promedios**

<b>ROBROS PRODUCTIVOS</b>	<b>RENDIMIENTOS POR MZ</b>
<b>1.MAIZ</b>	32 QUINTALES POR MZ
<b>2.FRIJOL</b>	32 QUINTALES POR MZ

## CUADRO RESUMEN

### CALICHE

DESCRIPCIÓN EDIFICACIONES	#
<b>VIVIENDAS OCUPADAS</b>	69
<b>VIVIENDAS DESOCUPADAS</b>	33
<b>TOTAL</b>	<b>102</b>
<b>IGLESIAS</b>	2
<b>VIVIENDAS QUE NO DIERON INFORMACION</b>	11
<b>CENTRO COMUNAL</b>	1
<b>ESCUELA (COLEGIO, UNIVERSIDAD)</b>	2
<b>KÍNDER</b>	1
<b>CESAR-CESAMO</b>	0
<b>NEGOCIOS</b>	2
<b>EDIFICIO GUBERNAMENTAL</b>	0
<b>OTRAS</b>	0

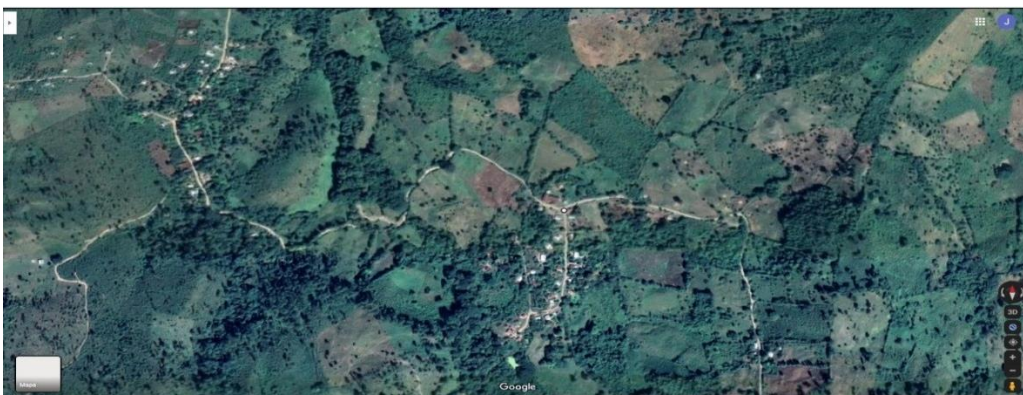
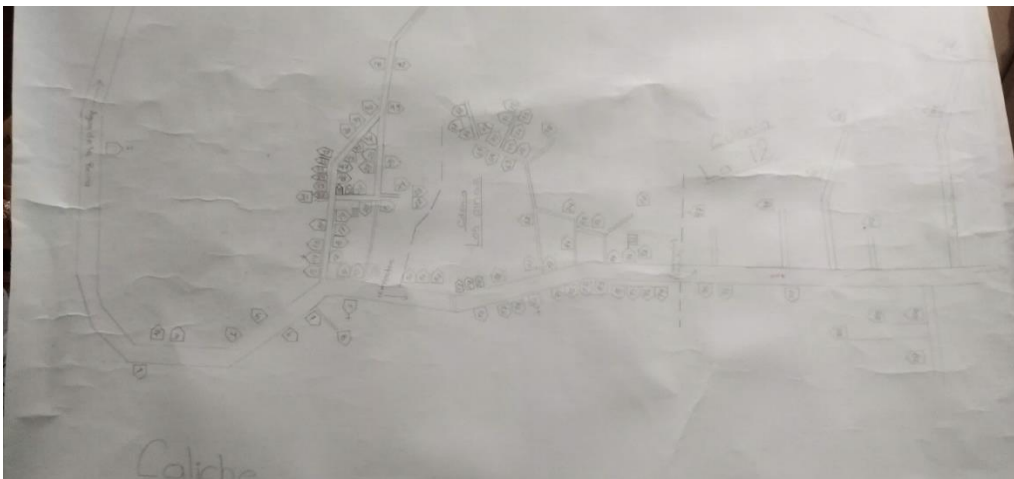

## CALICHE

### MUNICIPALIDAD DE SANTA CRUZ DE YOJOA LISTADO DE JEFES DE FAMILIA IDENTIFICACION DE VIVIENDAS /CALICHE

Nº	NOMBRE DE JEFE DE FAMILIA	Nº VIVIENDAS
1	CARLOS CARPIO	1
2	FRANSISCA SANTOS LOPEZ	2
3	JOSUE HERRERA	3
4	DANIEL ESCOBAR	4
5	ANGEL ADRIAN AVILA	5
6	DANIEL MADRID	6
7	MIRTALA GARCIA	7
8	NELSON RAFAEL GARCIA	8
9	MANUEL GTIERREZ	9
10	JOSE PORTILLO	10
11	PEDRO LUIS	11
12	PORFIRIO ARITA	12
13	JUAN GUEVARA REDONDO	13
14	PABLO ORELANA	16
15	RAMON BORJA	22
16	MARIA SANTOS GARCIA	23
17	PORFIRIO ARITA ORELLANA	24
18	MARIA FELIPA PELAS	25
19	JOSE LUIS OUNTO	27
20	YENI YAKELN FLORES	28
21	SANTOS MARQUEZ	29
22	CARMEN VAZQUES FERNANDEZ	30
23	LUIS BELTRAND	31
24	NORMA MARTINEZ	32
25	SAMUEL GAVARRETE	33
26	SAUL SIERRA	34
27	JORGE SIERRA	35
28	MARIA ORELLANA	36
29	RENE BONILLA	37
30	KEVIN RIVERA	38
31	MARIA ARACEL I COTTO	39
32	JOSE GOMEZ	40
33	JUANA MARTINEZ	41
34	IRMA FUNEZ	42
35	SARAH I JIMENEZ	43
36	OLIMPIA MARTINEZ	44
37	JOSE DIAZ	45

38	WILMER MARTINEZ	46
39	JOSE URBINA	50
40	MIGUEL ANGE BONILLA	51
41	ORLANDO	52
42	GENARO RIVERA	53
43	GRISELDA GOMEZ	54
44	WALTER RIVERA	55
45	DANIEL MATAMOROS	56
46	WALTER ORELLANA	57
47	MARIA ESCOBAR	58
48	CORNELIA BONILA	59
49	ERIBERTO SANTOS	60
50	JOSE LUIS GARACH	61
51	SANTOS CANDIDO	63
52	JUANA GUEVARA	64
53	IGNACIO BUEZO RAMIREZ	65
54	DEYSI AGUAR	66
55	REINA YANETH ZELAYA	67
56	VALENTIN FLORE MEJIA	68
57	EVEDARDO BONIA OCHOA	69
58	MAURO CORRALES	69
59	DEYSI MARTINEZ	71
60	SAMUEL GAMEZ	77
61	MARI MARTA CARDIO	92
62	MARIA MENDOZA	95
63	RUFINO MURCIA	96
64	MARIO MARTINEZ	97
65	JONAS VELAZQUES	98
66	MANUEL MORENO	99

**Boletas para recolectar datos básicos de la Comunidad**

1. Nombre de Comunidad CALICHE
2. Distancia en kms a la cabecera por carretera principal: 34.14km
3. Tipo y situación de las vías de acceso terrestre:

Tipo De Vías De Acceso	Vías		Condiciones		
	Si	No	Buena	Regular	Mala
Pavimentada		X			
Todo De Tierra	X			X	
Tierra En Verano	X				X
Penetración	X				X

4. Presencia institucional en la comunidad: (públicas y privadas)
- ✓ ESCUELA
  - ✓ KINDER
  - ✓ CENTRO BASICO
5. Nombres de todas las organizaciones existentes en la comunidad
- ✓ PATRONATO PRO MEJORAMIENTO
  - ✓ JUNTA ADMINISTRADORA DE AGUA
  - ✓ COMISION DE DESARROLLO
  - ✓ SOCIEDAD DE PADRES DE FAMILIA
  - ✓ DIRECTIVA DE FUTBOL
  - ✓ JUNTA DIRECTIVA DE IGLESIAS
6. Inversión social y productiva realizada en la comunidad durante

Nombre proyecto	Inversión					Total
	Salud	Educac	Social	Vial	Produc	
<b>CENTRO COMUNAL</b>			200000			200000
<b>CONSTRUCCION DE ESCUELA</b>		298,000				298,000
<b>ALCANTARILLADO</b>				50000		50000
<b>CONSTR KINDER</b>		285919				
						<b>833,919</b>

7. Infraestructura social existente en la comunidad

Tipo	Existencia		Tipo	Existencia	
	Si	No		Si	No
Vial:	X		<b>Salud:</b>		X
<b>Km de carretera primaria</b>	2		CESAR		0
<b>Km de carretera secundaria</b>	0.5		CESAMO		0



<b>Km de caminos de penetración</b>	0.6		Otros		0
Social:	X		<b>Educación:</b>	X	
<b>Hogar de ancianos</b>		0	CEPEMF		0
<b>Hogar de niños</b>		0	Kínder	1	
<b>Centros comunales</b>	1		Escuela primaria	1	
<b>Iglesia</b>	2		Centro básico	1	
<b>Parques</b>		0	Colegio de Secundaria		0
<b>Canchas deportivas</b>	1		Centro de educación superior		0
<b>Centro social comunitario</b>		0	Centro de formación artesanal		0
Productiva:		X			
<b>Sistema de riesgo</b>		0			
<b>Centro Rurales de almacenamiento</b>		0	Silos Familiares		0

**8. Principales rubros productivos de la comunidad y sus rendimientos**

<b>RUBROS PRODUCTIVOS</b>	<b>RENDIMIENTOS POR MZ</b>
<b>1. MAIZ</b>	50 CARGAS POR MZ
<b>2. FRIJOL</b>	35 CARGAS POR MZ

## CUADRO RESUMEN

### LA BOLSITA

DESCRIPCIÓN EDIFICACIONES	#
<b>VIVIENDAS OCUPADAS</b>	96
<b>VIVIENDAS DESOCUPADAS</b>	22
<b>TOTAL</b>	<b>116</b>
<b>IGLESIAS</b>	3
<b>VIVIENDAS QUE NO DIERON INFORMACION</b>	26
<b>CENTRO COMUNAL</b>	0
<b>ESCUELA (COLEGIO, UNIVERSIDAD)</b>	1
<b>KÍNDER</b>	1
<b>CESAR-CESAMO</b>	1
<b>NEGOCIOS</b>	8
<b>EDIFICIO GUBERNAMENTAL</b>	3
<b>OTRAS</b>	0

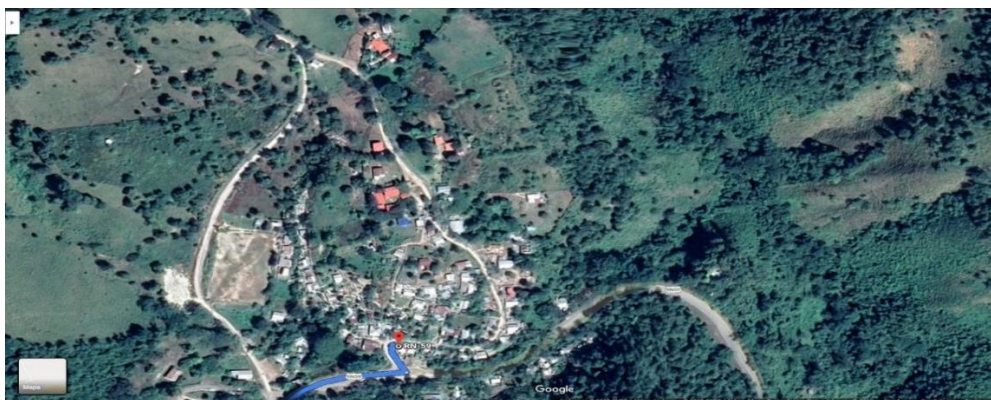

## LA BOLSITA

### MUNICIPALIDAD DE SANTA CRUZ DE YOJOA

#### LISTADO DE CABEZAS DE FAMILIA

#### IDENTIFICACION DE LAS VIVIENDAS: LA BOLSITA/EL CAJON

Nº	NOMBRE DE JEFES DE FAMILIA	Nº VIVIENDA
1	ELMER PINEDA	3
2	ZONIA ESMERALDA MEJIA	4
3	TRANSITO GALO	5
4	GLORIA YOLANDA MARTINEZ	6
5	DILMIA XIOMARA MORENO	8
6	HERASMO	9
7	JOSE	10
8	MARLON MORENO	11
9	RENE ARITA	12
10	SATURNINO	13
11	FRANCISCO MORENO	14
12	CRISTIAN MORENO	15
13	ADAN SANCHEZ	19
14	EDUARDO GUERRERO	20
15	JOSE ARNULFO GARCIA	21
16	NEPTALI CHAVARRIA	22
17	JOSE ARNULFO GARCIA	25
18	NEPTALI CHAVARRIA	26
19	SANTO ANGEL	27
20	OSCAR AGUILERA	31
21	NELSON MORENO	33
22	JUAN ORELLANA	36
23	ISABEL	37
24	SAMUEL LOPEZ	39
25	RODOLFO BAIREZ	40
26	MARLEN SUYAPA	42
27	ADRIANA	43
28	JOSE MELVIN	44
29	SANTOS ORLANDO ORELLANA	47
30	ADAN MUÑOZ	48
31	OLVIN MUÑOZ	49
32	PISTOLINA PINEDA	51
33	CLEMENTINA FERNANDEZ	53
34	MAURO PINEDA	55
35	PAULO VASQUEZ	56
36	SARA	59
37	JOSE WILFREDO	61
38	LITO VELASQUEZ	62

39	MARVIN ANTONIO MORENO	63
40	IRMA NUÑEZ	64
41	ENRIQUE	65
42	ESTEBAN BARDALES	67
43	OLVIN SANCHEZ	70
44	ANTONIA ORELLANA	71
45	ELIDA ONEIDA FERNANDEZ	72
46	ANTONIO SANCHEZ	73
47	TANIA	74
48	LAURA	75
49	ARMANDO SANCHEZ	76
50	RICARDO VELASQUEZ	77
51	SATURNINO MORENO	78
52	HERNANDEZ	79
53	COHERSA	80
54	BRENDA ORELLANA	82
55	MARITZA	83
56	MARIA ELENA	84
57	MARITZA MUÑOZ	85
58	OSCAR MALDONADO	86
59	JULIO PINEDA	87
60	TOMAS MORENO	90
61	MARIA SALVADOR	91
62	MARCELINO ORELLANA	92
63	BLANCA LIDIA HERNANDEZ	93
64	FLORES BINDA	95
65	PAULA WISA	96
66	NELSON ENRIQUE GRANADO	97
67	DELMÍ FLORES MORALES	98
68	ALBA LINDA OCHOA	99
69	REINA RODRIGUEZ	100
70	WILMER REYES	102
71	LUIZ ISAGUIRRE	103
72	SEBASTINA FLORES	104
73	CASTELLANOS FLORES	105
74	JOEL SILVA	106
75	YOAN REDONDO	109
76	YONI REDONDO	110
77	CAIN REDONDO	111
78	OCTAVIO NUÑEZ	114
79	MARIA SALVADOR	115
80	BLAS PERES	117
81	DELMÍ MARTINEZ	118
82	TEODORA MARTINEZ	120
83	ARGENTINA TAVO	121
84	ROBERTINA RAMOS	128
85	CRISTIAN DOBLADO	129

<b>86</b>	CARLOS ANTONIO DOBLADO	130
<b>87</b>	ZAIDA ROBERTILIA	131
<b>88</b>	MANUEL DE JESUS ALCERO	132
<b>89</b>	MANUEL ALEXANDER	134
<b>90</b>	NELSON CASTRO	136
<b>91</b>	NELSON ALFREDO CASTRO	137
<b>92</b>	TOMAS MORENO	138

### Boletas para recolectar datos básicos de la Comunidad

1. Nombre de Comunidad LA BOLSITA
2. Distancia en kms a la cabecera por carretera principal: 18.3km
3. Tipo y situación de las vías de acceso terrestre:

Tipo De Vías De Acceso	Vías		Condiciones		
	Si	No	Buena	Regular	Mala
<b>Pavimentada</b>	X		X		
<b>Todo De Tierra</b>	X				X
<b>Tierra En Verano</b>		X			
<b>Penetración</b>	X				X

4. Presencia institucional en la comunidad: (públicas y privadas)
  - ✓ ESCUELA LEMPIRA
  - ✓ KINDER
  - ✓ ENEE
5. Nombres de todas las organizaciones existentes en la comunidad
  - ✓ PATRONATO PRO MEJORAMIENTO
  - ✓ JUNTA ADMINISTRADORA DE AGUA
  - ✓ SOCIEDAD DE PADRES DE FAMILIA
6. Inversión social y productiva realizada en la comunidad durante

Nombre proyecto	Inversión					Total
	Salud	Educ	Social	Vial	Product	
<b>0</b>	0	0	0	0	0	0

## 7. Infraestructura social existente en la comunidad

Tipo	Existencia		Tipo	Existencia	
	Si	No		Si	No
Vial:	X		<b>Salud:</b>	X	
<b>Km de carretera primaria</b>	0.5		CESAR	1	
<b>Km de carretera secundaria</b>	0.5		CESAMO		0
<b>Km de caminos de penetración</b>	0.3		Otros		0
Social:	X		<b>Educación:</b>	X	
<b>Hogar de ancianos</b>		0	CEPEMF		0
<b>Hogar de niños</b>		0	Kínder	1	
<b>Centros comunales</b>		0	Escuela primaria	1	
<b>Iglesia</b>	3		Centro básico		0
<b>Parques</b>		0	Colegio de Secundaria		0
<b>Canchas deportivas</b>	1		Centro de educación superior		0
<b>Centro social comunitario</b>		0	Centro de formación artesanal		0
Productiva:		X			
<b>Sistema de riesgo</b>		0			
<b>Centro Rurales de almacenamiento</b>		0			
<b>Silos Familiares</b>		0			

## 8. Principales rubros productivos de la comunidad y sus rendimientos

RUBROS PRODUCTIVOS	RENDIMIENTOS POR MZ
<b>1. MAIZ</b>	25 QUINTALES POR MZ
<b>2. FRIJOL</b>	25 QUINTALES POR MZ

## CUADRO RESUMEN

### CONINCA

DESCRIPCIÓN EDIFICACIONES	#
<b>VIVIENDAS OCUPADAS</b>	111
<b>VIVIENDAS DESOCUPADAS</b>	27
<b>TOTAL</b>	<b>138</b>
<b>IGLESIAS</b>	2
<b>VIVIENDAS QUE NO DIERON INFORMACION</b>	15
<b>CENTRO COMUNAL</b>	0
<b>ESCUELA (COLEGIO, UNIVERSIDAD)</b>	1
<b>KÍNDER</b>	1
<b>CESAR-CESAMO</b>	0
<b>NEGOCIOS</b>	4
<b>EDIFICIO GUBERNAMENTAL</b>	1
<b>OTRAS</b>	5

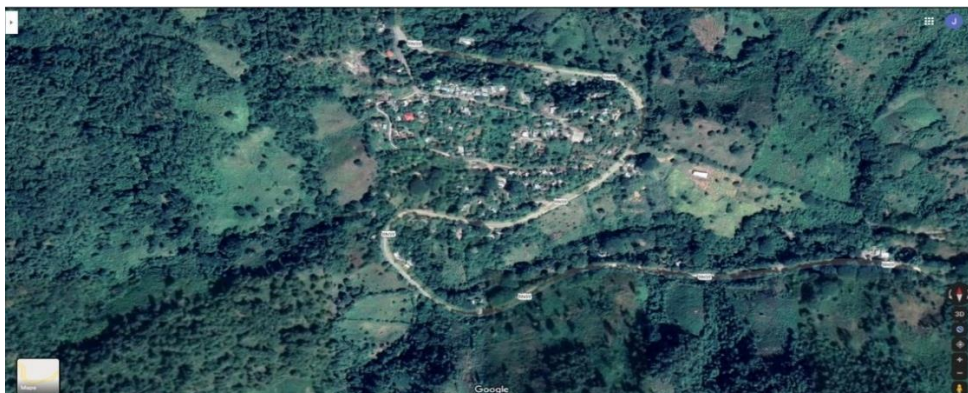

# CONINCA

## MUNICIPALIDAD DE SANTA CRUZ DE YOJOA

### LISTADO DE CABEZAS DE FAMILIA

#### IDENTIFICACION DE LAS VIVIENDA. BARRIO. COLONIA. = CONINCA

N°	NOMBRE DE JEFES DE FAMILIA	N° VIVIENDA
1	SOILA MARTINEZ SANTOS	1
2	NAYELI MEJIA	2
3	REINA MARGARITA CALDERON	4
4	FELIX ALEXANDER BUESO BONILLA	5
5	SANTOS ROSARIO CALDERON	6
6	YUNI MARIBEL UMANZOL	8
7	CORINA MURILLO	9
8	DENIS ALEXI MURILLO	10
9	WALTER LONES	11
10	JOSUE FRANCISCO BUESO	12
11	OFELILIA FLORES GUSMAN	13
12	JESUS SALVADOR LONES	14
13	JUAN VILLAFRANCA	16
14	TERESA DE JESUS CRUZ AMAYA	17
15	JUAN CARLOS MARTINEZ	18
16	ELSA YAMILETH VASQUEZ	19
17	JUAN MARTINEZ	20
18	DEISY XIOMARA RODRIGUEZ	21
19	P.	23
20	P.	24
21	P.	25
22	ABELSON RODRIGUEZ	27
23	DIMA VANEGAS BUESO	28
24	JUAN ANTONIO REDONDO	29
25	OSCAR DANILO HERNANDEZ	59
26	ALONZO MONTE AMAYA	60
27	P.	61
28	MARIA LUCIA PINEDA	62
29	MARCO TULIO PINEDA BUESO	63
30	DALILA LOPEZ	64
31	GREGORIA LOPEZ	65
32	GERMAN LOPEZ	66
33	MARTA TANIA LOPEZ	67
34	JUANA DINORA PINEDA	68
35	SIXTA BENITES PINEDA	69
36	SARA PATRICIA PINEDA	70
37	ESTELA VENTURA	72
38	ANGELICA MATUTE	73
39	MARLON ALBERTO REYES	74
40	MARIA FELIXITA AMAYA	76
41	GARBELINDA MONTE AMAYA	77



42	NORA BUESO BONILLA	78
43	CRISTINA CRUZ CANALES	79
44	SELINA MONTE DIAZ	80
45	ADRIANA MONTE DIAZ	81
46	MARLON ALBERTO GUILLEN	82
47	MARIO ANTONIO URBINA	83
48	MICAELA CENTERO	84
49	ZUSANA	86
50	MARTHA ARACELY	30
51	NECTALY CORTES HERNANDEZ	31
52	CATALINA MARTINEZ	36
53	JORGE ANTONIO VAIRES	38
54	FLORENCIO ZELAYA	39
55	EFRAIN CABALLERO	40
56	JOSE DAVID REDONDO PADILLA	42
57	JOSE EFRAIN ROMERO	43
58	BEZABETH ROMERO	44
59	MELIDA ROMERO	45
60	MOISES DE JESUS RAMIREZ PALMA	46
61	JUAN UMALSON MEJIA	48
62	JACOBO VASQUEZ FERNANDEZ	49
63	FELIX FERNANDEZ MEJIA	50
64	DORIS ERLINDA ECHACON	51
65	MARIA PANTALEA CHACON	52
66	MARCO TULIO PINEDA	54
67	ROLANDO PACHECO	55
68	FRANCIS ANUEL	56
69	TELMA XIOMARA MURILLO	89
70	NO QUISO	90
71	NO QUISO	91
72	GLORIA ANDINA CARNEJO	92
73	YESICA CASTELLANO	93
74	TERESA DE JESUS CRUZ	94
75	RAFAEL MONTE	95
76	JOSE ALMENDORES	96
77	JOSE ADAN CHACON MALDONADO	97
78	BLANCA DILMA CHAVARIA	98
79	IRIS PAOLA SALBAVOR	99
80	WILIAN ANTONIO CRUZ CRUZ	103
81	FEDILINA MATUTE	104
82	DALIAN NOEL PACHECO	107
83	YASMIN CARILA PACHECO	109
84	ANA DEISE HERNANDEZ	111
85	JULIO CALDERON	114
86	GERMAN LEIVA	115
87	IDALIA	116
88	FAMILIA DIAZ	117
89	NO QUISO	118
90	YENISA ANABELY RODRIGUEZ	119

91	JOSE SINDALDO VASQUEZ	120
92	DARWIN ALEJANDRO LOPEZ	122
93	MARIA DE LOS ANGELES CRUZ	123
94	CARLOS BENITES	124
95	WENDY FLORES	125
96	JULIO CESAR CALDERO	126
97	ELIDA ULLOA	127
98	GABRIEL	128
99	JOSE MAXIMALIANO SORTO	129
100	EL MIL MOISE SORTO	130
101	VICENTE OSEGUERA	131
102	DORIO ULLOA	132
103	P.	133
104	MARCELO SANDABAL	134

### Boletas para recolectar datos básicos de la Comunidad

1. Nombre de Comunidad CONINCA
2. Distancia en kms a la cabecera por carretera principal: 19.9 km
3. Tipo y situación de las vías de acceso terrestre:

Tipo De Vías De Acceso	Vías		Condiciones		
	Si	No	Buena	Regular	Mala
<b>Pavimentada</b>	X		X		
<b>Todo De Tierra</b>	X			X	
<b>Tierra En Verano</b>		X			
<b>Penetración</b>		X			

4. Presencia institucional en la comunidad: (públicas y privadas)
  - ✓ ESCUELA RURAL MIXTA RODOLFO FIGUEROA
  - ✓ CENTRO COMUNITARIO DE EDUCACION (KINDER)
  - ✓ POSTA MILITAR
5. Nombres de todas las organizaciones existentes en la comunidad
  - ✓ PATRONATO PRO MEJORAMIENTO
  - ✓ JUNTA ADMINISTRADORA DE AGUA
  - ✓ SOCIEDAD DE PADRES DE FAMILIA
6. Inversión social y productiva realizada en la comunidad durante

Nombre proyecto	Inversión					Total
	Salud	Educación	Social	Vial	Productiva	
<b>0</b>	0	0	0	0	0	0

## 7. Infraestructura social existente en la comunidad

Tipo	Existencia		Tipo	Existencia	
	Si	No		Si	No
Vial:	X		<b>Salud:</b>		X
<b>Km de carretera primaria</b>	1.2		CESAR		0
<b>Km de carretera secundaria</b>	0.6		CESAMO		0
<b>Km de caminos de penetración</b>		0	Otros		0
Social:		X	<b>Educación:</b>	X	
<b>Hogar de ancianos</b>		0	CEPEMF		0
<b>Hogar de niños</b>		0	Kínder	1	
<b>Centros comunales</b>		0	Escuela primaria	1	
<b>Iglesia</b>	2		Centro básico		0
<b>Parques</b>		0	Colegio de Secundaria		0
<b>Canchas deportivas</b>	1		Centro de educación superior		0
<b>Centro social comunitario</b>		0	Centro de formación artesanal		0
Productiva:		X			
<b>Sistema de riesgo</b>		0			
<b>Centro Rurales de almacenamiento</b>		0			
<b>Silos Familiares</b>		0			

## 8. Principales rubros productivos de la comunidad y sus rendimientos

RUBROS PRODUCTIVOS	RENDOMIENTOS POR MZ
1. MAIZ	35 QUINTALES POR MZ

## CUADRO RESUMEN

### POZO SARCO

DESCRIPCIÓN EDIFICACIONES	#
VIVIENDAS OCUPADAS	36
VIVIENDAS DESOCUPADAS	8
TOTAL	<b>44</b>
IGLESIAS	1
VIVIENDAS QUE NO DIERON INFORMACION	6
CENTRO COMUNAL	0
ESCUELA (COLEGIO, UNIVERSIDAD)	0
KÍNDER	0
CESAR-CESAMO	0
NEGOCIOS	3
EDIFICIO GUBERNAMENTAL	0
OTRAS	4

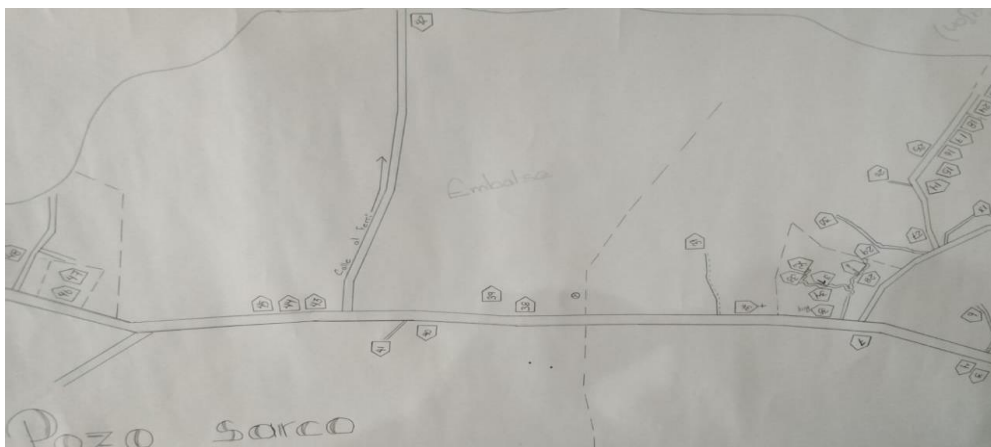

## POSO ZARCO

### POZO SARCOMUNICIPALIDAD DE SANTA CRUZ DE YOJOA LISTADO DE CABEZAS DE FAMILIA IDENTIFICACION DE LAS VIVIENDAS: POSO ZARCO

N°	NOMBRE DE JEFES DE FAMILIA	N° VIVIENDA
1	ANTONIO PEREZ	1
2	VICTOR PEREZ	2
3	JOSE CASTELLANOS	4
4	CENEN RODRIGUEZ	5
5	JOSE REYES	6
6	OSCAR MORENO	8
7	FREDY MORENO	12
8	MARIA MOROMERO	13
9	BERNABE FLORES	16
10	CARLOS MALDONADO	19
11	JUAN REYES	20
12	BEATRIZ MALDONADO	22
13	AGUSTINA DOBLADO	23
14	EMILIO MALDONADO	24
15	EXEQUIEL CASTELLANOS	25
16	JOSE RIEVRA	26
17	MARI A BUESO	27
18	OLBAN ROMERO	28
19	RAMON RIVERA	29
20	LUIS CASTELLANOS	30
21	MARIA ROMERO	31
22	JAVIER MARTINEZ	32
23	RAMON BONILLA	33
24	MAYRA CASTELLANOS	34
25	DAVID SANCHEZ	35
26	JOSE DIAZ	40
27	OSCAR LEIVA	41
28	LOURDES URBINA	46
29	LIDIA URBINA	47

## Boletas para recolectar datos básicos de la Comunidad

1. Nombre de Comunidad POZO SARCO
2. Distancia en kms a la cabecera por carretera principal: 26.1km
3. Tipo y situación de las vías de acceso terrestre:

Tipo De Vías De Acceso	Vías		Condiciones		
	Si	No	Buena	Regular	Mala
Pavimentada		X			
Todo De Tierra	X			X	
Tierra En Verano		X			
Penetración	X				X

4. Presencia institucional en la comunidad: (públicas y privadas)
  - ✓ EMPRESA SAN PETER FISH
5. Nombres de todas las organizaciones existentes en la comunidad
  - ✓ EL CASERIO COMO TAL NO TIENE ORGANIZACIONES YA QUE ESTA REPRESENTADO POR LAS MISMAS ORGANIZACIONES QUE ESTAN PRESENTES EN EL OCOTAL
6. Inversión social y productiva realizada en la comunidad durante

Nombre proyecto	Inversión en miles de lempiras por sector					Total
	Salud	Educ	Social	Vial	Product	
<b>0</b>	0	0	0	0	0	0

## 7. Infraestructura social existente en la comunidad

Tipo	Existencia		Tipo	Existencia	
	Si	No		Si	No
Vial:	X		<b>Salud:</b>		X
<b>Km de carretera primaria</b>	0.4		CESAR		0
<b>Km de carretera secundaria</b>	0		CESAMO		0
<b>Km de caminos de penetración</b>	0.3		Otros		0
Social:		X	<b>Educación:</b>	X	
<b>Hogar de ancianos</b>		0	CEPEMF		0
<b>Hogar de niños</b>		0	Kínder		0
<b>Centros comunales</b>		0	Escuela primaria		0
<b>Iglesia</b>			Centro básico		0
<b>Parques</b>		0	Colegio de Secundaria		0
<b>Canchas deportivas</b>	1		Centro de educación superior		0
<b>Centro social comunitario</b>		0	Centro de formación artesanal		0
Productiva:		X			
<b>Sistema de riesgo</b>		0			
<b>Centro Rurales de almacenamiento</b>		0			
<b>Silos Familiares</b>		0			

## 8. Principales rubros productivos de la comunidad y sus rendimientos promedios

RUBROS PRODUCTIVOS	RENDIMIENTOS POR MZ
NO DEFINIDO	

## CUADRO RESUMEN

### OCOTAL

DESCRIPCIÓN EDIFICACIONES	#
<b>VIVIENDAS OCUPADAS</b>	22
<b>VIVIENDAS DESOCUPADAS</b>	4
<b>TOTAL</b>	<b>26</b>
<b>IGLESIAS</b>	2
<b>VIVIENDAS QUE NO DIERON INFORMACION</b>	0
<b>CENTRO COMUNAL</b>	0
<b>ESCUELA (COLEGIO, UNIVERSIDAD)</b>	1
<b>KÍNDER</b>	1
<b>CESAR-CESAMO</b>	0
<b>NEGOCIOS</b>	1
<b>EDIFICIO GUBERNAMENTAL</b>	0
<b>OTRAS</b>	1

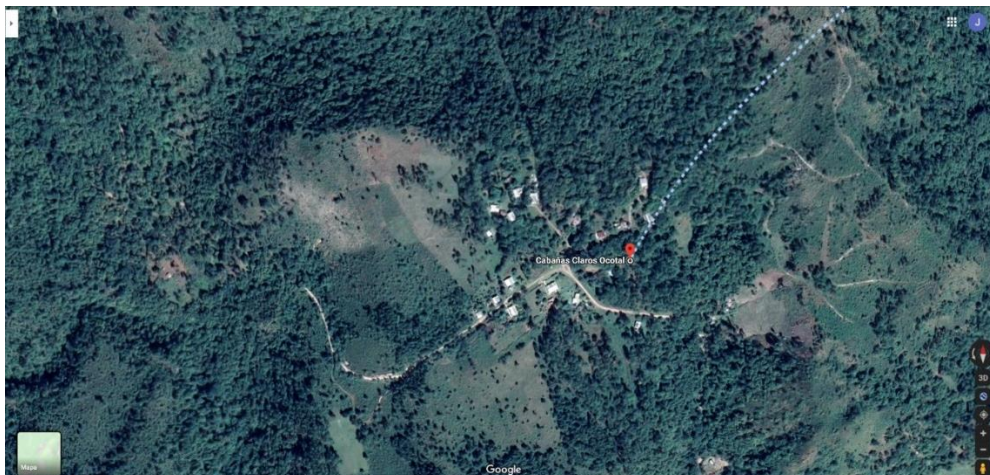
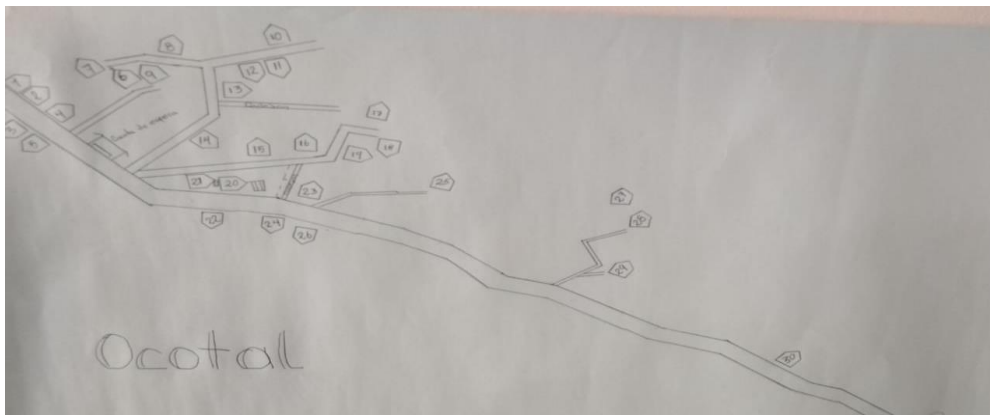



**OCOTAL**  
**MUNICIPALIDAD DE SANTA CRUZ DE YOJOA**  
**LISTADO DE CABEZAS DE FAMILIA**  
**IDENTIFICACION DE LAS VIVIENDAS: OCOTAL**

N°	NOMBRE DE JEFES DE FAMILIA	N° VIVIENDA
1	MARIO PADILLA	1
2	JOSUE FERNANDO	2
3	JOSE VASQUEZ	3
4	CATY JIMENEZ	4
5	CARMEN RODRIGUEZ	5
6	JAIME FLORES	7
7	KEYLA RIEVRA	8
8	ODIBER MARQUEZ	11
9	JORGE DONAIRE	12
10	EDI FLORES	13
11	JOSE FLORES	14
12	DENIS MARQUEZ	15
13	CARLOS MONTES	16
14	MARVIN FLORES	17
15	EDUARDO FLORES	19
16	JOSE LARA	22
17	FRANCISCO RODRIGUEZ	24
18	MARIA ZAVALA	25
19	LUIS LOPEZ	27
20	MARCO MEJIA	29
21	CALLETANO GONZALES	30

**Boletas para recolectar datos básicos de la Comunidad**

1. Nombre de Comunidad OCOTAL
2. Distancia en kms a la cabecera por carretera principal: 25.9km



### 7. Infraestructura social existente en la comunidad

Tipo	Existencia		Tipo	Existencia	
	Si	No		Si	No
Vial:	X		<b>Salud:</b>		X
<b>Km de carretera primaria</b>	1		CESAR		0
<b>Km de carretera secundaria</b>	0.2		CESAMO		0
<b>Km de caminos de penetración</b>		0	Otros		0
Social:		X	<b>Educación:</b>	X	
<b>Hogar de ancianos</b>		0	CEPEMF		0
<b>Hogar de niños</b>		0	Kínder	1	
<b>Centros comunales</b>		0	Escuela primaria	1	
<b>Iglesia</b>	2		Centro básico	1	
<b>Parques</b>		0	Colegio de Secundaria		0
<b>Canchas deportivas</b>	1		Centro de educación superior		0
<b>Centro social comunitario</b>		0	Centro de formación artesanal		0
Productiva:		X			
<b>Sistema de riesgo</b>		0			
<b>Centro Rurales de almacenamiento</b>		0			
<b>Silos Familiares</b>		0			

### 8. Principales rubros productivos de la comunidad y sus rendimientos promedios

ROBROS PRODUCTIVOS	RENDOMIENTOS POR MZ
NO DEFINIDO	

# Zona 7

## ➤ ZONA 7 YOJOA

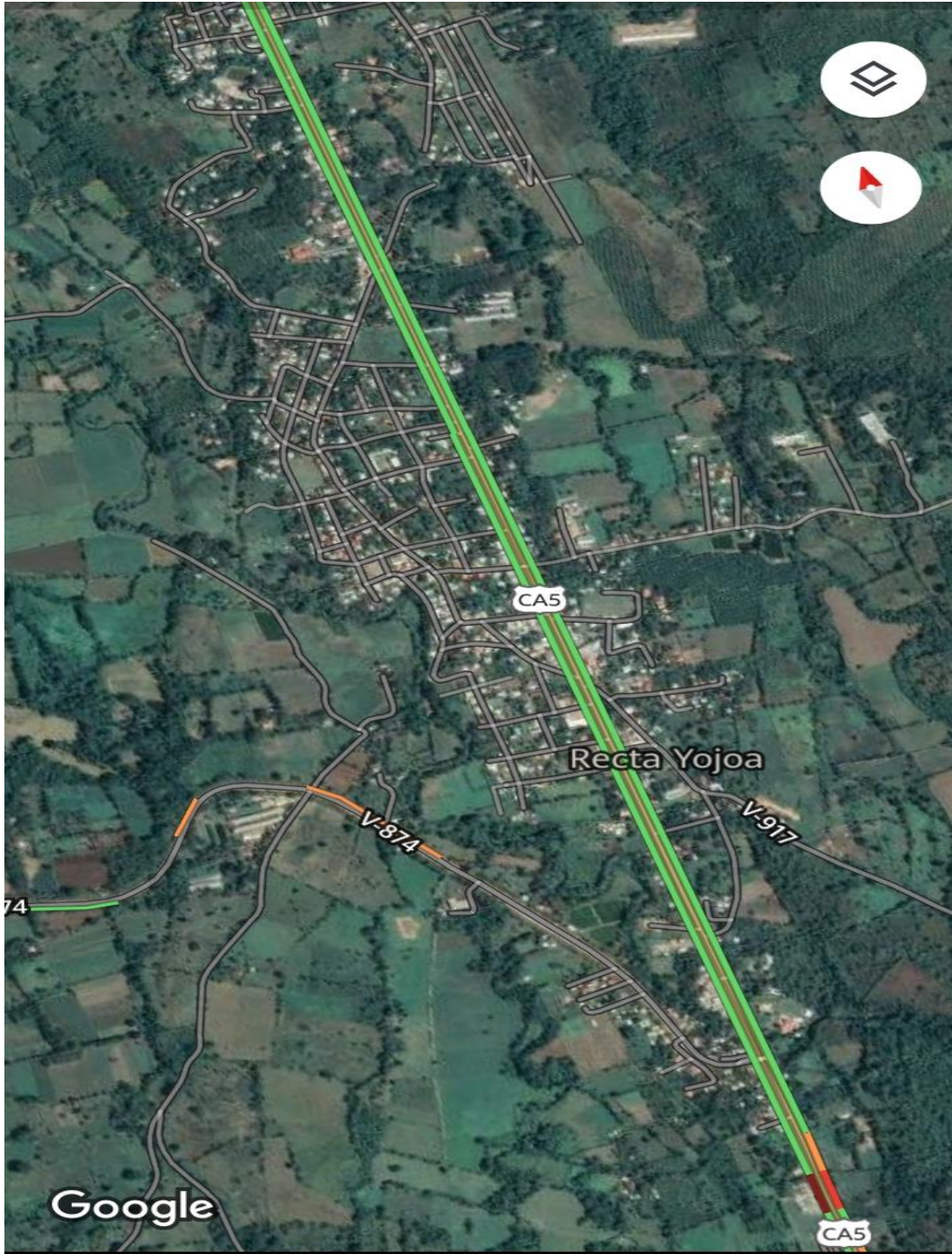

## CUADRO RESUMEN

### YOJOA

DESCRIPCIÓN EDIFICACIONES	#
VIVIENDAS OCUPADAS	1094
VIVIENDAS DESOCUPADAS	355
TOTAL	1449
IGLESIAS	16
VIVIENDAS QUE NO DIERON INFORMACION	328
CENTRO COMUNAL	1
ESCUELA (COLEGIO, UNIVERSIDAD)	5
KÍNDER	3
CESAR-CESAMO	1
NEGOCIOS	107
EDIFICIO GUBERNAMENTAL	1
OTRAS	188

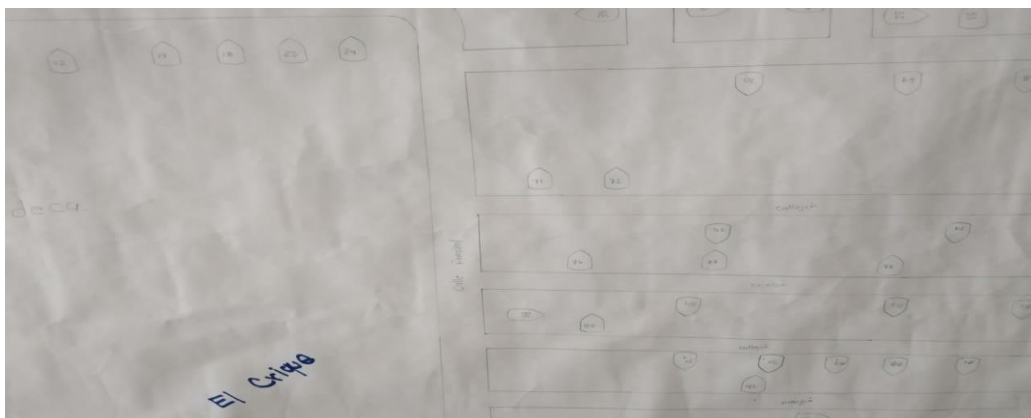
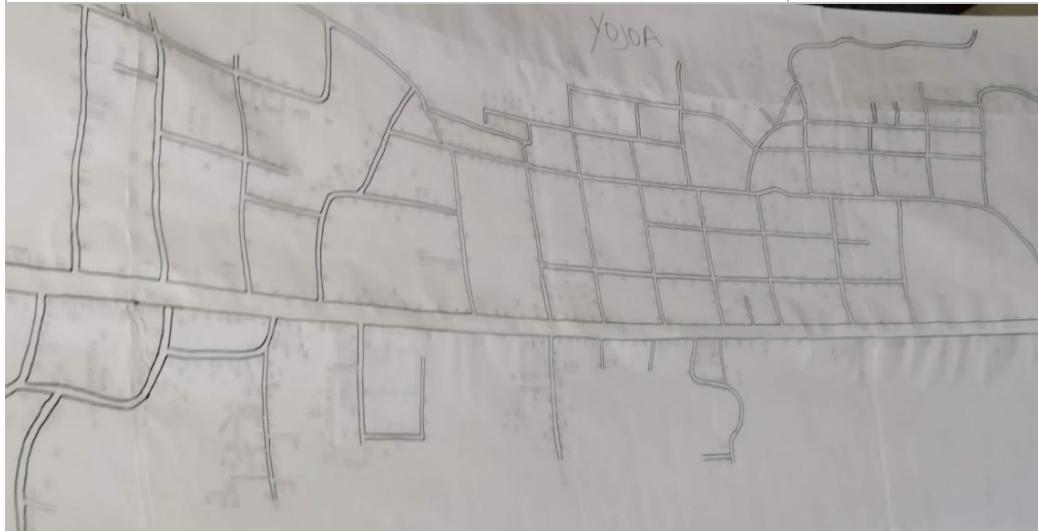



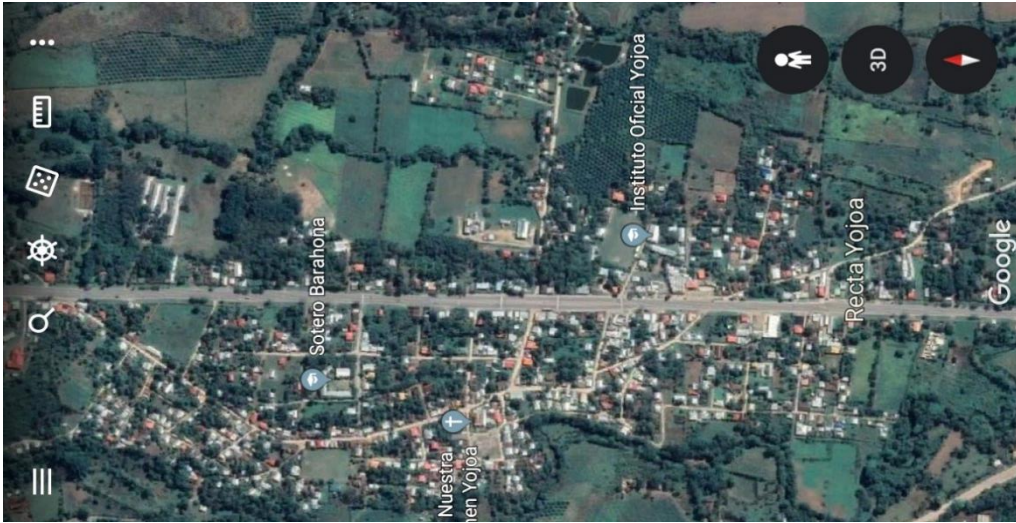

## YOJOA

### MUNICIPALIDAD DE SANTA CRUZ DE YOJOA

#### LISTA DE CABEZA DE FAMILIA

#### IDENTIFICACION DE VIVIENDAS, BARRIO/COLONIA: YOJOA

N°	NOMBRE DE JEFES DE FAMILIA	N° viviendas
1	NO QUISO DAR INFORMACION	2
2	NO QUISO DAR INFORMACION	3
3	HEERCILIA MARTINEZ	4
4	JAVIER NUÑES	12
5	CLEMENTINA VELÁSQUEZ	15
6	JOSE YHONSON VELÁSQUEZ	16
7	HECTOR GOMEZ RAMOS	20
8	ARTURO SANCHEZ	21
9	MARIA ISIDRA VILLANUEVA	22
10	ALFONSO ORELLANA	25
11	MARIA MODETA PEREZ	25
12	BLANCA BILLEDA	27
13	ZAIRA YANETH SIERRA	28
14	BLANCA DILIA DIAZ	29
15	JOSE ARTURO ALVARADO	30
16	MANUEL ANTONIO ALVARADO	32
17	MARIA ARACELI MARTINEZ	35
18	P	36
19	JOSE ANIBAL ALVARADO	37
20	P	38
21	P	39
22	P	41
23	JOSE REINALDO MARALES	42
24	MARIA BERNARDA MARTINEZ	43

25	VALENTIN MILLA	46
26	CARLOS ALEXIS ALVARODO	47
27	BESI ONDINA MEDINA	48
28	MARIA PAULA BILLEDA	49
29	EVER AUDIEL LERVA	51
30	REINALDO GUSMAN	53
31	REBECA TEJEDA	55
32	CARLOS EUCEVIA SAVIER	61
33	WILFREDO ANTONIO	70
34	CUARTERIA	73
35	ANGEL ROBERTO ALVARADO	74
36	MARIA EMERITA DIAZ	75
37	HERMINIO ALVARADO	77
38	OSMIN ALVARADO	78
39	JOSE FERNANDO MARTEL	79
40	F. ROMERO ESCOBAR	80
41	F. MENDOZA AMAYA	81
42	YESSICA LORENA RIVERA	82
43	OSCAR AMAYA	83
44	CECILIO MARTINEZ	84
45	CUARTERIA	84
46	CUARTERIA	86
47	CUARTERIA	87
48	CUARTERIA	88
49	P	89
50	JAIRO GOMEZ	90
51	JUVENTINA GOMEZ	93
52	MELVIN YOBANI MARALES	94
53	MARIO LENIS MORALES	95
54	ANTONIO MARALES	96
55	ESMERALDDA MORALES	97
56	AMANDO ORELLANA	98
57	MIRIAN MORALES	99
58	REINA MORALES	100
59	F. SORTO ALVARADO	102
60	P	103
61	MARGARITA DIAZ	104
62	MORTINIANO PEREZ GOMEZ	105
63	RITA RAMIRES CASSTELLANO	106
64	EUCEDA GOMEZ	123
65	HERLINDA MORALES	124
66	DOMINGO MORALES	125
67	CARLOS AMICAR GOMEZ	126
68	HERMELINO LAINEZ	127
69	MARIA DONILA LARA	128
70	JESUS	129
71	LIDIA XIOMARA LARA	130

<b>72</b>	ALONZO LARIOS LARA	131
<b>73</b>	JOSE LARA GOMEZ	133
<b>74</b>	DAVID MORALES	134
<b>75</b>	LAZARO MARALES REYES	135
<b>76</b>	JUAN MORALES REYES	136
<b>77</b>	OMAR MORALES	137
<b>78</b>	LUIS MIGUEL MUÑOS	139
<b>79</b>	RENE ORLANDO RAMOS	141
<b>80</b>	MARCIA ARGENTINA	143
<b>81</b>	JOSE LUIS GONZALES	144
<b>82</b>	RONAL MORALES	145
<b>83</b>	SELVIN TORRES	147
<b>84</b>	PENDIENTE	149
<b>85</b>	ANGELA GARCIAS	150
<b>86</b>	MAIRA MARGOT	151
<b>87</b>	DENIS YANATOS	152
<b>88</b>	HERMINIA CASTILLO	154
<b>89</b>	ALEXANDER	155
<b>90</b>	BLANCA MARINA ALVARADO	156
<b>91</b>	JOSE ADAN ALVARADO	158
<b>92</b>	FRANCISCO ALVARADO	159
<b>93</b>	MARIA DEL CARMEN RIVERA	160
<b>94</b>	MARIA	161
<b>95</b>	JAIRO ORELLANA	162
<b>96</b>	NERI ORELLANA	163
<b>97</b>	JUSTO ORELLANA	164
<b>98</b>	JOSE LINDOLFO AMAYA	166
<b>99</b>	MARTA ALICIA MARTA	167
<b>100</b>	MARIA ROSALIO MORALES	168
<b>101</b>	ALBERTINO MARCIALES LOPEZ	169
<b>102</b>	CARMEN YORLENI AMAYA	170
<b>103</b>	ANGELICA YUDIT AMAYA	171
<b>104</b>	KAREN YOJANA AMAYA	172
<b>105</b>	SAMUEL ROMERO SANCHEZ	173
<b>106</b>	MAINOR AALVARDO	174
<b>107</b>	JOSE DAMILAN GARCIA	175
<b>108</b>	FREDI ORLANDO ORTEGA	177
<b>109</b>	BLANCA SANCHEZ	178
<b>110</b>	MARIA IRMA SANCHEZ	179
<b>111</b>	LILIAN SANCHEZ	180
<b>112</b>	GLORIA, MARIBEL AMAYA	181
<b>113</b>	JOSE ALBERTO AMAYA	182
<b>114</b>	P	183
<b>115</b>	P	185
<b>116</b>	P	187
<b>117</b>	DEISI GREGORIA SARMIENTO	188
<b>118</b>	TOMAS DE JESUS ORTIS	189



119	MARIA DEL CARMEN	191
120	LEONISIA VÁSQUEZ	192
121	MARIO VÁSQUEZ	193
122	P	194
123	P	195
124	P	196
125	MARIA CELEDONIA	198
126	MARIA FRANCISCA DIAZ	199
127	SANTOS ALFREDO SANCHES	202
128	VICTORIA JAVIER	204
129	LUIS MARTINEZ	207
130	CARMENZA	210
131	MIGUEL ANGEL SORTO	211
132	XIOMARA ALVARADO	212
133	XIOMARA ALVARADO	213
134	DON TRINA CUBA	214
135	DEMETRIO MEJIA	215
136	JESE DANIEL RAMOS	216
137	UVALDO JAVIER	217
138	MARGARITA ALVARADO	218
139	MARIA FRANCISCO YANES	219
140	JOSE PABLO VÁSQUEZ	220
141	P	221
142	ROSA ELISABETH NUÑE	227
143	RONALDO EFRAIN CRUZ	229
144	RAMON PADOLLA	231
145	IRRAEL LEIVAN	232
146	ALBA LUZ VENTURA	233
147	MAURICIO VENTURA	234
148	ANIBAL HERNANDEZ	235
149	JOSSE ANIBAL HERNANDEZ	239
150	SAMUEL ENRIQUE MONTOLLA	240
151	JOSE ROGEBERTO	241
152	ISMAEL VENTURA	251
153	P	253
154	LITER ANTONIO	254
155	FRANCIS NOE GIRON	256
156	RUBER ORLANDO PADILLA	259
157	EUDIOSA ARCHOA	260
158	ORFILIA ARCHAGA	260
159	RODRIGUES CHACON	262
160	P	263
161	MARIA AIDA RAMOS	266
162	DEDIN CASTRO	267
163	P	268
164	P	269
165	P	270

<b>166</b>	<b>DELMÍ</b>	<b>272</b>
<b>167</b>	<b>JOSE ROBERTO GIMENEZ</b>	<b>273</b>
<b>168</b>	<b>REINA ISABEL SANCHEZ</b>	<b>274</b>
<b>169</b>	<b>RAMON DE LA CRUZ</b>	<b>275</b>
<b>170</b>	<b>ARMANDO PERES</b>	<b>279</b>
<b>171</b>	<b>ELMER</b>	<b>280</b>
<b>172</b>	<b>ERMINIA MARTINEZ</b>	<b>281</b>
<b>173</b>	<b>DIGNA ARCELI SANCHEZ</b>	<b>282</b>
<b>174</b>	<b>REINA ISABEL SANCHEZ</b>	<b>283</b>
<b>175</b>	<b>MARIA RAMOS MENDOZA</b>	<b>284</b>
<b>176</b>	<b>MARIA FLORES RAMOS</b>	<b>285</b>
<b>177</b>	<b>F. RAMOS RIBERA</b>	<b>286</b>
<b>178</b>	<b>HECTOR RAMOS</b>	<b>288</b>
<b>179</b>	<b>PURIFICACION DIAZ</b>	<b>289</b>
<b>180</b>	<b>JOSE DAVID DIAZ</b>	<b>290</b>
<b>181</b>	<b>LAURA DIAZ MEZA</b>	<b>291</b>
<b>182</b>	<b>JUAN BAUTISTA DAIZ</b>	<b>293</b>
<b>183</b>	<b>JOSE LUIS RIVAS</b>	<b>296</b>
<b>184</b>	<b>MELKIN JOEL GRANADAS</b>	<b>297</b>
<b>185</b>	<b>JUAN ALBERTO DIAZ</b>	<b>299</b>
<b>186</b>	<b>MARIA IZABEL</b>	<b>301</b>
<b>187</b>	<b>ALBA LUIS ORELLANA</b>	<b>302</b>
<b>188</b>	<b>MARIA GRACIELA DIAZ</b>	<b>303</b>
<b>189</b>	<b>IRIS ELISABETH GOMEZ</b>	<b>304</b>
<b>190</b>	<b>AMILCA MEDINA</b>	<b>307</b>
<b>191</b>	<b>GERMAN PINEDA</b>	<b>308</b>
<b>192</b>	<b>P</b>	<b>310</b>
<b>193</b>	<b>DOMINGA HERNANDES</b>	<b>316</b>
<b>194</b>	<b>MELINA MEDINA RAMOS</b>	<b>317</b>
<b>195</b>	<b>LETICIA RAMOS</b>	<b>318</b>
<b>196</b>	<b>JUAN FRANCISCO</b>	<b>320</b>
<b>197</b>	<b>BLANCA ROSA</b>	<b>321</b>
<b>198</b>	<b>P</b>	<b>322</b>
<b>199</b>	<b>DORIS</b>	<b>333</b>
<b>200</b>	<b>ELDER ALEXI</b>	<b>324</b>
<b>201</b>	<b>MELVIN</b>	<b>325</b>
<b>202</b>	<b>CRISTOBAL ARCHOA</b>	<b>327</b>
<b>203</b>	<b>MAVIN ALBERTO</b>	<b>329</b>
<b>204</b>	<b>LUISA ALBERTO</b>	<b>330</b>
<b>205</b>	<b>CANDINA TURCIO</b>	<b>332</b>
<b>206</b>	<b>INES DIAZ</b>	<b>333</b>
<b>207</b>	<b>MARIA POLARES DIAZ</b>	<b>334</b>
<b>208</b>	<b>MARTA LIDIA</b>	<b>336</b>
<b>209</b>	<b>LUIS ALONZO</b>	<b>340</b>
<b>210</b>	<b>JUAN ANTONIO RODRIGUEZ</b>	<b>341</b>
<b>211</b>	<b>JOSE JOEL</b>	<b>342</b>
<b>212</b>	<b>JOSE FRANCISCO</b>	<b>343</b>

<b>213</b>	MARGARITA PINEDA	347
<b>214</b>	ISABEL SANCHES	348
<b>215</b>	VALENTIN SANCHES	349
<b>216</b>	MARIA VASQUES	251
<b>217</b>	P	252
<b>218</b>	P	256
<b>219</b>	P	257
<b>220</b>	P	359
<b>221</b>	P	360
<b>223</b>	TEODOZA CRUZ	361
<b>224</b>	P	365
<b>225</b>	MAIRA	367
<b>226</b>	AMILCAR GUTIERRES	368
<b>227</b>	ROSA OELMIL	369
<b>228</b>	RAFAEL GUEVARA	370
<b>229</b>	MARLEEN XIOMARA	371
<b>230</b>	ERIKA LORENA	372
<b>231</b>	JOSE FELIX	373
<b>232</b>	ELVIN OMAR BONILLA	374
<b>234</b>	DELMI NOEMI LOPEZ	375
<b>235</b>	ERICK CRUZ	376
<b>236</b>	SULM ARGENTINA	377
<b>237</b>	CARLOS	379
<b>238</b>	MANUEL	380
<b>239</b>	ALLAN GUEVARA	381
<b>240</b>	MELVIN	382
<b>241</b>	DONALO HERNANDEZ	383
<b>242</b>	ADON SANCHES	384
<b>243</b>	NELY CALIX	385
<b>244</b>	P	386
<b>245</b>	P	387
<b>246</b>	ELVIN CASTRO	388
<b>247</b>	ANTONIA	390
<b>248</b>	FRANCISCA PERES	393
<b>249</b>	SELVIN JOEL	396
<b>250</b>	CRISTIAN ZOTO	397
<b>251</b>	MARCIO	398
<b>252</b>	JOSE NIBAL	399
<b>253</b>	NERI CANALES	400
<b>254</b>	ISAIAS HERNANDEZ	401
<b>255</b>	MARTA MANCADO	402
<b>256</b>	SAIRA COREA	403
<b>257</b>	PABLO DOMINGUEZ	405
<b>258</b>	CANDIDA MARTA SANCHES	407
<b>259</b>	GLADIS RAMOS	410
<b>260</b>	JUAN SANCHEZ	412
<b>261</b>	HEIDI SANTOS	413

<b>262</b>	ANGELINA	415
<b>263</b>	CRISTOBAL GUEVARA	416
<b>264</b>	LAURA AGULAR	417
<b>265</b>	JOSE JUVENTINO	418
<b>266</b>	NELSON JAVIER	420
<b>267</b>	JUANA CLEOTILDE	421
<b>268</b>	MARIA CANALES	422
<b>269</b>	JUAN CARLOS CORTES	424
<b>270</b>	MATILDE CONTRERA	425
<b>271</b>	JUAN MALDONADO	426
<b>272</b>	P	427
<b>273</b>	MARIA CANALES	428
<b>274</b>	LAURA PERES	430
<b>275</b>	ARIEL LORENZO	432
<b>276</b>	MARGARITA LORENZO	433
<b>277</b>	ANTOS LORENZO	434
<b>278</b>	P	435
<b>279</b>	MARIA CONCEPCION	436
<b>280</b>	MARCELINO SANCHES	437
<b>281</b>	ROMANA HERNANDEZ	439
<b>282</b>	JULIA SANCHEZ	440
<b>283</b>	ANGEL CONTILLNO	444
<b>284</b>	ANDALI SANTOS	446
<b>285</b>	ARTURO SANTOS	447
<b>286</b>	MARCA JULIA	448
<b>287</b>	VICTOR MANUEL	449
<b>288</b>	VERONICA GOMEZ	450
<b>289</b>	CARLOS LUIS GARCIA	451
<b>290</b>	MARIA REMINDA	452
<b>291</b>	P	453
<b>292</b>	P	454
<b>293</b>	ROSALIO SORTO	455
<b>294</b>	JOSE VENEDICTO	456
<b>295</b>	DOMINGO SANCHES	460
<b>296</b>	NERI PADILLA	461
<b>297</b>	OSCAR FREDY	462
<b>298</b>	YESICA MURILLO	465
<b>299</b>	MARIO MEDINA ROMERO	466
<b>300</b>	SELSO ARGUETA	467
<b>301</b>	ANACLETO GARCIA	468
<b>302</b>	NECTALI MALDONADO	471
<b>303</b>	SANTOS NORMA HERNANDEZ	475
<b>304</b>	CARMEN ISELA GONZLES	476
<b>305</b>	JORGE ALBERTO GONZALES	477
<b>306</b>	LUCILA GONZALES	478
<b>307</b>	PATROCINIO GONZALES	479
<b>308</b>	HERMELINDA SANCHEZ	480

<b>309</b>	JOSE WILMER PAVON	485
<b>310</b>	RAMON	486
<b>311</b>	SEBASTIAN MORENO	487
<b>312</b>	MARTHA XIOMARA MOLINA	488
<b>313</b>	JERICO MIGUEL MORENO	489
<b>314</b>	VICTOR MANUEL MURILLO	490
<b>315</b>	JOSE MARIN MORENO	491
<b>316</b>	JULIO MARTINEZ	496
<b>317</b>	ARTURO RAMOS	497
<b>318</b>	NELLY PADILLA	501
<b>319</b>	VICTORIA BONILLA	502
<b>320</b>	SELVIN JEOVANI RODRIGUEZ	504
<b>321</b>	ELIZABETH MALDONADO	505
<b>322</b>	VICTOR PAVON	508
<b>323</b>	ISMAEL PAVON	510
<b>324</b>	OLVIN EDGARDOM LOPEZ	513
<b>325</b>	P	514
<b>326</b>	JULIO CESAR LOPEZ	515
<b>327</b>	LESLI MARIBEL SANTOS	516
<b>328</b>	RODOLFO NOLAZCO	518
<b>329</b>	ELVIN DONALI SANTOS	519
<b>330</b>	MARVIN ALSIDES SANTOS	520
<b>331</b>	ALFREDOS MANZANARES	521
<b>332</b>	IRMA SANCHEZ	523
<b>333</b>	DORILA SANCHEZ	525
<b>334</b>	IPOSITO SANCHEZ	527
<b>335</b>	MERARI	528
<b>336</b>	DALILA RODRIGUEZ	529
<b>337</b>	MARIA REINA INESTROZA	530
<b>338</b>	JOSE ALEXIS GARCIA	531
<b>340</b>	ADALI HERNANDEZ	532
<b>341</b>	DENIS OMAR SANCHEZ	535
<b>342</b>	GUSTAVO SANCHEZ	536
<b>343</b>	GABRIEL ANTONIO	539
<b>344</b>	CALISTO SANTOS	545
<b>345</b>	INGRIS ORISIR PINEDA	547
<b>346</b>	MARIA MANZANAREZ	548
<b>347</b>	LUIS SANTOS	549
<b>348</b>	LEONIDAS PALOMO	552
<b>349</b>	JUAN CARLOS PALOMO	553
<b>350</b>	FRANCISCO ELVIR	556
<b>351</b>	GUSTAVO PALOMO	558
<b>352</b>	SUYAPA TROCHEZ	560
<b>353</b>	VANESSA TROCHEZ	561
<b>354</b>	ELSA NIDIA PORTILLO	563
<b>355</b>	MARIA CRISTINA ARGUETA	564
<b>356</b>	DOMITILA FONSECA PEREZ	565

<b>357</b>	ANA JASMIN CASTRO	566
<b>358</b>	DOMINGA TERAZA	567
<b>359</b>	ADAN ROMAN RIVERA	568
<b>360</b>	ROSA CASTRO	570
<b>361</b>	GLENDA SULEMA ARGUETA	571
<b>362</b>	LIAN FERNANDEZ	572
<b>363</b>	HUMBERTO PORTILLO	573
<b>364</b>	MARIA ISABEL ALVARADO	574
<b>365</b>	MARLON ERNRIQUE LARIOS	579
<b>366</b>	ALFONSO MEJIA	580
<b>367</b>	DILCIA MARITZA VILLANUEVA	581
<b>368</b>	CONCECCION VILLANUEVA	582
<b>369</b>	JOSE ALFREDO RODRIGUEZ	583
<b>370</b>	ELSA DIAZ MARTINEZ	584
<b>371</b>	ELSI NOELY SANTOS	585
<b>372</b>	VISENTA SANCHEZ	586
<b>373</b>	FRANCISCO CANALES	587
<b>374</b>	CARLOS CANALES	588
<b>375</b>	YESICA CANALES	589
<b>376</b>	EFRAIN MEJIA	591
<b>377</b>	AMILGAR GOMEZ	592
<b>378</b>	CINDY PAOLA ORTIZ	594
<b>379</b>	JENI CAROLINA	595
<b>380</b>	JUAN RODRIGUEZ	597
<b>381</b>	CALISTRO SANTOS	598
<b>382</b>	JUAN SANCHEZ	599
<b>383</b>	REINA ISABEL SANCHEZ	600
<b>384</b>	ANABEL ANDINO	601
<b>385</b>	ELVIN SAUL MEJIA	603
<b>386</b>	JERTRUDIS VASQUEZ	604
<b>387</b>	PEDRO GOMEZ	605
<b>388</b>	JUAN GOMEZ	606
<b>389</b>	BENITO MARQUEZ	608
<b>390</b>	SANTOS RODRIGUEZ	609
<b>391</b>	ROSA HERNANDEZ FLORES	610
<b>391</b>	RUFINA SANTOS JIMENEZ	611
<b>392</b>	LUIS BONILLA	613
<b>393</b>	JOSE PABLO SANCHEZ	616
<b>394</b>	MARIA PABLA SANCHEZ	617
<b>395</b>	REINA ISABEL SANCHEZ	618
<b>396</b>	ELVIA ROSARIO SANCHEZ	619
<b>397</b>	JORGE ALBERTO AVILA	623
<b>398</b>	FAMILIA CRUZ SANCHEZ	626
<b>399</b>	MARCO ANTONIO ROMERO	628
<b>400</b>	SERGIO ARTIAGA	629
<b>401</b>	EDGARDO AVILA	630
<b>402</b>	IVAN OMAR AVILA	631

<b>403</b>	YONATHAN ARTIAGA	632
<b>404</b>	MIRIAN AVILA	635
<b>405</b>	OLIVIA PINEDA	637
<b>406</b>	CARLOS FUENTES	640
<b>407</b>	DORIS LIMA	641
<b>408</b>	NOLVIA BONILLA	642
<b>409</b>	NOLVIA BONILLA	643
<b>410</b>	BERTHA RECARTE	645
<b>411</b>	MAURIO OLIVA	647
<b>412</b>	ENAGELINA SORIANO	648
<b>413</b>	MARIO ROBERTO LOPEZ	649
<b>414</b>	SILVIA LETICIA CRUZ	650
<b>413</b>	DONALDO CRUZ	651
<b>414</b>	MILAGROS DEL CARMEN CRUZ	652
<b>415</b>	MARIA PETRONA CRUZ	653
<b>416</b>	ROBERTO VELARVINO CRUZ	654
<b>417</b>	ELVIA ARTIAGA	656
<b>418</b>	JOSE MANUEL FONSECA	657
<b>419</b>	ARNOL RUBEN ARTIAGA	658
<b>420</b>	TEODORA SANCHEZ	660
<b>421</b>	JUAN RAMOS	661
<b>422</b>	SONIA YAMILETH MARTINEZ	663
<b>423</b>	EDIS MARITZA GUZMAN	664
<b>424</b>	CINDY REYES	665
<b>425</b>	DORIS	666
<b>426</b>	MIRIAN GUZMAN	667
<b>427</b>	ROSA IDALIA RAMOS	671
<b>428</b>	MARIA DIMAS PINEDA	672
<b>429</b>	JORGE LUIS RODRIGUEZ	673
<b>430</b>	SANDRA LIZETH RODRIGUEZ	674
<b>431</b>	ISMAEL ANTONIO RODRIGUEZ	675
<b>432</b>	ISMAEL ANTONIO RODRIGUEZ	676
<b>433</b>	ELSA MARINA MEJIA	677
<b>434</b>	ELSA MARINA MEJIA	678
<b>435</b>	SANDRA LIZETH AVILA	683
<b>436</b>	JOSE FRANCISCO RODRIGUEZ	688
<b>437</b>	JOSE RODRIGUEZ	689
<b>438</b>	AYAZELI GUZMAN	690
<b>439</b>	FLORITA RODRIGUEZ	691
<b>440</b>	NATALIA INSETROZA	692
<b>441</b>	FREDY BONILLA	694
<b>442</b>	MARIA DOLORES CORDOBA	696
<b>443</b>	IRMA SUYAPA ZUNIGA	697
<b>444</b>	RENAN GUZMAN	698
<b>445</b>	MARIA DE JESUS DOMINGUEZ	700
<b>446</b>	MARIA DE JESUS CRUZ	701
<b>447</b>	JULIAN GUZMAN	703

448	PASTORA GUZMAN	704
449	JUANA GUZMAN	705
450	JULIAN GUZMAN SEGOBIA	706
451	FRANCISCA GUZMAN	707
452	VIRGINIA GUZMAN	708
453	SANTOS GUZMAN	709
454	SANTOS GUZMAN	712
455	HECTOR MANUEL BONILLA	714
456	MARIA ISABEL PALENCIA	715
457	JUANA CONSUELO RODRIGUEZ	717
458	MARIO ROBERTO GUTIERREZ	719
459	ESTELA MATAMOROS	720
460	LAURA BONILLA GUZMAN	722
461	ELVA YADIRA ARTIAGA	723
462	MARIA OLIMPIA GUZMAN	724
463	SANTOS ALBERTO AVILEZ	726
464	JOSE MARIA RODRIGUEZ	730
465	JORGE ADALBERTO RODRIGUEZ	731
466	JOSE MARIO SANCHEZ	732
467	MARIO ROBERTO SANCHEZ	733
468	ENMA MEJIA	742
469	ANTONIO QUINTERO	748
470	MARIBEL DOMINGUEZ	749
471	LETICIA PADILLA	751
472	JAVIER ORTIZ	753
473	WALTER ROBERTO ACOSTA	755
474	ADAN INOSENSIO GONZALES	757
475	JESUS ANDRES INOCENCIO	758
476	MARIXA MEDINA	759
477	GLORIA MENDEZ CHACON	760
478	RIGOBERTO MACHADO	762
479	PANTALEON TOLEDO	763
480	AVELARDO ORTIZ	766
481	PEDRO CASTRO	767
482	DANIEL CASTRO	768
483	ADELMO CARTAJENA	771
484	RUBEN MEJIA RAMOS	772
485	FAMILIA PALACIOS LOPEZ	778
486	FAMILIA LOPEZ VALLADARES	779
487	MIRNA RECARTE VILAFRANCA	780
488	OSCAR RENE LOPEZ	781
489	MIRNA LOPEZ RECARTE	782
490	MARLEN AZUNE LOPEZ	783
491	JERMAN TROCHEZ RIVERA	784
492	OLGA	788
493	BENJAMIN MACHADO	789
494	MARIA JOSEFA RAMOS	790



495	PEDRO REYES RAMOS	792
496	PEDRO REYES RAMOS	793
497	KARLA PATRICIA URBINA	794
498	GLORIA ELIZABETH LOPEZ	796
499	WENDI SUYAPA SANCHEZ	797
500	MIRIAN RAMOS	799
501	ELENA LOPEZ	801
502	MARIA DE LA PAZ	802
503	OSNIEL MEJIA RIVERA	806
504	ALBERTINA RODRIGUEZ	811
505	SANTOS MARTINEZ	812
506	BENJAMIN PADILLA OCHOA	813
507	GLADIS BENITES OCHOA	815
508	MIGUEL ANGUEL MACHADO	817
509	ALLAN	818
510	DOLORES GUZMAN CRUZ	821
511	ANA	822
512	ROQUE ALBERTO IZAGUIRE	828
513	NELSON AMAYA	832
514	MARIA ROSARIO ANDINO	833
515	SUYAPA MARINA CORTES	834
516	PENDIENTE	836
517	JULIO HUMBERO ZELAYA	837
518	DELMÍ MARGOTH HERNANDEZ	838
519	ANTONIO AYALA	840
520	YOBANI RODRIGUEZ	841
521	OSBEL SALVATORI CARDENAS	842
522	FRACISCO BARDALES	860
523	JOSE GUARDADO	862
524	OBIDIO BARDALES	863
525	TRINO GONZALES	864
526	PENDIENTE	865
527	OSCAR FERNANDEZ	868
528	PENDIENTE	869
529	PENDIENTE	870
530	JUANA LOPEZ	871
531	AZUCENA OSEGUERA	876
532	RONI ALBERTO CHAVEZ	879
533	MARVEL ANTONIO	880
534	PENDIENTE	881
535	MARIA ELENA FLORES	882
536	DUNIA ULLOA	883
537	JOSE DAVID HERNADEZ	886
538	ISAIAS FLORES MENDEZ	887
539	JOSE FRANCISCO LOPEZ	888
540	ROGER ALEXANDER ORTIZ	890
541	BERTHA ALICIA YANEZ	891

<b>542</b>	MARIA XIOMARA PADILLA	892
<b>543</b>	PENDIENTE	893
<b>544</b>	PENDIENTE	894
<b>545</b>	ELVIN ANTONIO GUARDADO	895
<b>546</b>	KAREN CASTRO	900
<b>547</b>	JUAN CARLOS MEJIA	904
<b>548</b>	ALLAN JOSE HERNANDEZ	905
<b>549</b>	CINTIA ZELAYA	906
<b>550</b>	DILER JAVIER TOLEDO ENAMORADO	908
<b>551</b>	HEIVI ESPERANZA MARTINEZ	910
<b>552</b>	ROSA RAMOS	911
<b>553</b>	FREDI LEIVA	912
<b>554</b>	MEISY PEREZ	913
<b>555</b>	JULIO LOPEZ	916
<b>556</b>	JAVIER FRANCISCO	919
<b>557</b>	MAIRA GOMEZ	921
<b>558</b>	PENDIENTE	922
<b>559</b>	PENDIENTE	923
<b>560</b>	SARA AVILA	924
<b>561</b>	MELVIN MEJIA	926
<b>562</b>	JERONIMO ORTIZ	927
<b>563</b>	FRANCLIN ORTIZ	928
<b>564</b>	PANTALEON TOLEDO	929
<b>565</b>	PENDIENTE	932
<b>567</b>	MANUEL MARQUEZ	933
<b>568</b>	FLORINDA LIMAS	935
<b>569</b>	ERICK TERUEL	936
<b>570</b>	FREDY ARMANDO LOPEZ	938
<b>571</b>	JESSICA RIVERA	941
<b>572</b>	DILCIA RAMOS	942
<b>573</b>	PENDIENTE	943
<b>574</b>	FRANCISCO ANTONIO MEJIA	948
<b>575</b>	ADAN	949
<b>576</b>	WILMER VELASQUEZ	951
<b>577</b>	ROSA ALBERTINA HERNANDEZ	952
<b>578</b>	WENDY AYALA	953
<b>580</b>	AGUSTIN FUENTES	954
<b>581</b>	PENDIENTE	956
<b>582</b>	PENDIENTE	957
<b>583</b>	FRANCISCO RIVAS	958
<b>584</b>	LEADRO EMILIO MEDINA	961
<b>585</b>	MARIA HERRERA	963
<b>586</b>	ORBELINA JIMENEZ	966
<b>587</b>	KARLA MUÑOZ	967
<b>588</b>	MARIA UEFEMIA	973
<b>589</b>	SILVIA SANCHEZ	974

<b>590</b>	MARCO MONGE	976
<b>591</b>	MARGARITA HERRERA	983
<b>592</b>	MARTHA RAMOS	985
<b>593</b>	LUCIA MONGE	986
<b>594</b>	CARLA VALLADARES	987
<b>596</b>	ANTONY MONGE	988
<b>597</b>	ARACELY	995
<b>598</b>	DIELA	996
<b>599</b>	MIRNA SUYAPA SANCHEZ	997
<b>600</b>	BENILDA	999
<b>601</b>	JUANA AURELIA SANTOS	1002
<b>602</b>	FRANCISCO LOPEZ	1005
<b>603</b>	JOSE ALFREDO SANCHEZ	1007
<b>604</b>	RICARDO	1008
<b>605</b>	ANGELICA MONTOYA	1009
<b>606</b>	RENE FELIPE PINEDA	1012
<b>607</b>	CARLOS BELTRAN	1014
<b>608</b>	VICTOR AGUILERA	1015
<b>609</b>	FIDELINA GARCIA	1016
<b>610</b>	EDIS	1018
<b>611</b>	ROSA NOLAZCO	1019
<b>612</b>	ROSA ELENA RMOS	1020
<b>613</b>	REDI CASTILLO	1021
<b>614</b>	KARIAS RAPALO	1022
<b>615</b>	CARLOS MALDONADO	1027
<b>616</b>	LEYDI GARCIA	1029
<b>617</b>	FANNY CEDILLO	1030
<b>618</b>	BELKIS VELASQUEZ	1032
<b>619</b>	ELVIS RIZOS	1037
<b>620</b>	BLANCA AVILA	1041
<b>621</b>	JOSE DANIEL REYES	1043
<b>622</b>	HEIDY LOPEZ	1046
<b>623</b>	CORITZA LOPEZ	1047
<b>624</b>	DANIEL LOPEZ	1049
<b>625</b>	MARIA MOLINA	1051
<b>626</b>	ARACELY MARQUEZ	1052
<b>627</b>	MARIA BENITEZ	1054
<b>628</b>	MARIA CANTARERO	1055
<b>629</b>	FABRICIO MARTINEZ	1057
<b>630</b>	TOMAS MOLINA RAMOS	1063
<b>631</b>	SANTO STEVEN RIVERA	1064
<b>632</b>	NICOLAS MOLINA	1066
<b>633</b>	ALEXI CASTELLANOS	1067
<b>634</b>	ANA CASTELLANOS	1068
<b>635</b>	MAURA SANCHEZ	1069
<b>636</b>	JOSE MARIA CASTELLANOS	1070
<b>637</b>	DORIS LORENA BENITEZ	1072

638	PENDIENTE	1075
639	PENDIENTE	1076
640	FELIPE HERRERA	1078
641	DORIS LORENA BENITEZ	1080
642	MARTIN LOPEZ	1083
643	ALONSO ARGUETA	1084
644	EDY ARGUETA	1085
645	ERLINDA RODRIGUEZ	1086
646	IDALIA ARGUETA	1087
647	IDANIA ARGUETA	1088
648	JOSE ARGUETA	1089
649	JOSE ARIEL ARGUETA	1090
650	AURORA MARTINEZ	1091
651	ISRAEL SANTOS RODRIGUEZ	1092
652	RICARDO BENITEZ	1093
653	SONIA ARASCELI HERNADEZ	1094
654	LIDIA MONGE	1095
655	ORLANDO MONJE	1102
656	JUAN CARLOS MONGE	1103
657	PAULA GOMEZ	1104
658	MARINA MONGE	1105
659	MIRNA MONGE	1106
660	JORGE HERNADEZ	1107
661	AGUSTIN MONGHE	1108
662	PENDIENTE	1110
663	EMERITA MONGE	1111
664	SUYAPA HERRERA	1114
665	FREDY GUTIERREZ	1115
666	AMPARO HERRERA	1117
667	MARIA MARTHA HERRERA	1118
668	BESSY MENDOZA	1119
669	MARIA MARTHA HERRERA	1120
670	OLGA MARIA MENDOZA	1121
671	ANTONIO HERRERA	1123
672	GREGORIA HERRERA	1124
673	ELVIRA ULLOA	1125
674	JOSEFA ULLOA	1126
675	AMANDA HERRERA	1128
676	MELVIN ANTONIO GUZMAN	1129
677	PENDIENTE	1130
678	FRANCISCO LOPEZ	1132
679	MIGUEL ANGEL	1134
680	PENDIENTE	1135
681	LUISA OLIVA	1135
682	JUAN ANTONIO RIVERA	1141
683	VICTOR RIVERA	1143
684	MARITZA MARQUEZ	1144

685	ERICA RAMIRES	1145
686	SAMUEL GARCIA	1146
687	MIRIAN GARCIA	1147
688	VANESA SANCHEZ	1148
689	JUAN GUARDADO	1150
690	MAIRA MARQUEZ	1151
691	ADA LOPEZ	1152
692	MARIA LOPEZ	1153
693	ANA LETICIA HERNANDEZ	1154
694	YENI ORDOÑEZ	1157
695	AGUSTIN FUENTES	1158
696	ADELA CRUZ	1159
697	MIRNA CRUZ	1160
698	FATIMA ROMERO	1162
699	ANGEL CARTAJENA	1166
700	MIRNA YOLANDA CRUZ	1168
701	MIRNA CRUZ	1169
702	LIBERT CASTILLO FLORES	1170
703	JOSE OSMAN PERDOMO	1172
704	ADONIS AQUINO	1175
705	PABLO ROCHEZ	1177
706	YADIRA	1178
707	REY SALOMON	1181
708	CARME CARTAJENA	1184
709	CARLOS MEZA	1186
710	NEPTALY HERNANDEZ	1188
711	MARIA SANTOS	1189
712	DOÑA BERTHA	1190
713	SANDRA AMAYA	1191
714	YENIFER BONILLA	1196
715	DORIS SALGUERO	1198
716	PENDIENTE	1207
717	ENMA MARTINEZ	1209
718	ADELA ARGUETA MIRANDA	1210
719	SANTOS DIAZ	1211
720	ERICK PASTOR	1212
721	NATANAEL ARGUETA	1213
722	PENDIENTE	1214
723	PENDIENTE	1219
724	ADELINA GOMEZ	1221
725	JEREMIAS NOLASCO	1222
726	MARIA SANTOS DIAZ	1223
727	ORLIN	1225
728	JESUS HERNANDEZ	1231
729	MARIA MARTINEZ	1232
730	PAULA VENTURA	1233
731	SILVANO YANEZ	1234

<b>732</b>	MADESONIO ARGUETA	1236
<b>733</b>	RUTH CRUZ	1237
<b>734</b>	MARCOTULIO BENITEZ	1239
<b>735</b>	WENDY CASTILLO	1240
<b>736</b>	TOMAS CRUZ	1241
<b>737</b>	NELSON OSMIN CRUZ	1242
<b>738</b>	CLAUDIA CEDILLO	1243
<b>739</b>	BELKIS SARAHI	1244
<b>740</b>	YURI DOLORES VASQUEZ	1248
<b>741</b>	HEIDI LEIVA	1250
<b>742</b>	GLENDA BENITEZ	1251
<b>743</b>	ANDRES BENITEZ	1252
<b>744</b>	LEONEL BENITEZ	1254
<b>745</b>	ANDRES BENITEZ	1255
<b>746</b>	MARINA ARGUETA H	1256
<b>747</b>	JESUS GARCIA	1257
<b>748</b>	DENIS GARCIA	1258
<b>749</b>	JERSON TERUEL	1259
<b>750</b>	MARY ERAZO	1263
<b>751</b>	PENDIENTE	1264
<b>752</b>	PENDIENTE	1265
<b>753</b>	AMELIA CRUZ	1267
<b>754</b>	SORA AVILEZ	1268
<b>755</b>	IRMA ZELAYA	1269
<b>756</b>	GLADIS PADILLA	1270
<b>757</b>	FELIPE TORREZ	1271
<b>758</b>	JOSE DAVID MARTINEZ	1272
<b>759</b>	JOEL AVILEZ	1273
<b>760</b>	MARIBEL GUZMAN	1274
<b>761</b>	GISELA RODRIGUEZ	1275
<b>762</b>	ANGEL RIVERA	1276
<b>763</b>	OSCAR AMANDO MARTINEZ	1277
<b>764</b>	MERCEDES CEDILLO	1280
<b>765</b>	FANNY SABILLON	1282
<b>766</b>	GABRIEL ARGUETA	1287
<b>767</b>	NARSISO ARGUETA DIAZ	1288
<b>768</b>	NICOLAS GUZMAN	1290
<b>769</b>	OSCAR LOPEZ	1291
<b>770</b>	ESTRELLA CANALES	1292
<b>771</b>	DEBORA SARAVIA	1293
<b>772</b>	EMILIO CASTRO	1296
<b>773</b>	ELVIS CORTES	1297
<b>774</b>	ANALINA CASTRO	1298
<b>775</b>	CORNELIO GARCIA	1299
<b>776</b>	MARIA ARGUETA	1300
<b>777</b>	DENIS CASTILLO	1301
<b>778</b>	FAMILIA REYES	1307

<b>779</b>	PENDIENTE	1309
<b>780</b>	PENDIENTE	1310
<b>781</b>	PENDIENTE	1311
<b>782</b>	PENDIENTE	1312
<b>783</b>	SONIA CEDILLO	1313
<b>784</b>	OLVIN CARBAJAL	1314
<b>785</b>	PAULA CEDILLO	1315
<b>786</b>	YOLANDA TRIGUEROS	1316
<b>787</b>	PAOLA CEDILLO	1315
<b>788</b>	YOLANDA TRIGUEROS	1316
<b>789</b>	LIZETH UMAÑA	1317
<b>790</b>	VERONICA CANALES	1320
<b>791</b>	MARCO ANTONIO PINEDA	1322
<b>792</b>	ROSA IRIS GUZMAN	1323
<b>793</b>	FAMILIA UMAÑA LOPEZ	1325
<b>794</b>	EVA ORTIZ	1328
<b>795</b>	LEBTZA ORTIZ	1329
<b>796</b>	CLEMENCIA GALEZ	1330
<b>797</b>	DENIS NIETO	1331
<b>798</b>	DENIS NIETO	1334
<b>799</b>	REYNALDO NIETO	1335
<b>800</b>	VENTURA NIETO	1336
<b>801</b>	GLENDA XIOMARA CASCO	1337
<b>802</b>	RAUL CASCO	1338
<b>803</b>	OREVIL NIETO VENTURA	1339
<b>804</b>	ARGENTINA VENTURA	1340
<b>805</b>	OBDULIA MOLINA VENTURA	1341
<b>806</b>	LEVIS GAEL NIETO	1342
<b>807</b>	ALVERTINA CHAVEZ	1344
<b>808</b>	KATIA PEÑA	1345
<b>809</b>	ARCADIA BENITEZ	1346
<b>810</b>	MARIA SORTO	1347
<b>811</b>	ADA PINEDA	1348
<b>812</b>	MARIO MELENDEZ	1350
<b>813</b>	EUSEBIO DOMINGUEZ	1351
<b>814</b>	JESUS DOMINGUEZ	1352
<b>815</b>	LILIAN PONCE	1355
<b>816</b>	GREBIL NIETO	1356
<b>817</b>	CANDIDO PEREZ	1358
<b>818</b>	PEDRO LOPEZ VASQUEZ	1359
<b>819</b>	KEVIN GUZMAN	1361
<b>820</b>	HUMBERTO PALENCIA	1363
<b>821</b>	MARTHA CANALES	1365
<b>822</b>	ANA MARIA ALVARADO	1366
<b>823</b>	PENDIENTE	1371
<b>824</b>	HIDA MARINA ORTIZ	1372
<b>825</b>	MARCO ANTONI ALVARADO	1373

<b>826</b>	JOHANA ALVARADO	1374
<b>827</b>	GLORIA CONSUELO ALVARADO	1375
<b>828</b>	CINTIA EUCEDA	1376
<b>829</b>	PENDIENTE	1378
<b>830</b>	MARIA MERCEDES	1379
<b>831</b>	DENIS OMAR LOPEZ	1380
<b>832</b>	PENDIENTE	1382
<b>833</b>	JOSE MEJIA	1383
<b>834</b>	FRANCISCO FERNANDEZ	1388
<b>835</b>	MARCELINA DELCID	1389
<b>836</b>	MIGUEL MORALES	1390
<b>837</b>	JOSE VASQUEZ	1391
<b>838</b>	JOSE ALVARADO	1395
<b>839</b>	WILFREDO HERNANDEZ	1396
<b>840</b>	PENDIENTE	1397
<b>841</b>	PENDIENTE	1398
<b>842</b>	JOSE SANCHEZ	1400
<b>843</b>	ATANACIO GOMEZ	1401
<b>844</b>	ANTONIO SANCHEZ	1402
<b>845</b>	DEYSI GOMEZ	1403
<b>846</b>	PENDIENTE	1404
<b>847</b>	NORMA PAZ	1406
<b>848</b>	YEIMI PAZ	1407
<b>849</b>	MELVIN ENAMORADO	1420
<b>850</b>	DILCIA FLORES	1426
<b>851</b>	VALENTINA CHACON	1427
<b>852</b>	PENDIENTE	1429
<b>853</b>	MARIA GARCIA	1430
<b>854</b>	OTILIA SABILLON	1440
<b>855</b>	MAGDALENA SABILLON	1441
<b>856</b>	NATIVIDAD PAZ	1442
<b>857</b>	PENDIENTE	1443
<b>858</b>	REINA PEREZ	1445
<b>859</b>	JUAN ARREBALO	1446
<b>860</b>	FELIPA PINEDA	1447
<b>861</b>	YOSELIN PINEDA	1448
<b>862</b>	LESLI BONILLA	1449
<b>860</b>	WILFREDO SORTO	1454
<b>861</b>	MARIA SORTO	1456
<b>862</b>	LEANDRO CABRERA	1457
<b>863</b>	EUGENIA GIMENEZ	1464
<b>864</b>	NORMA LICONA	1465
<b>865</b>	MARGARITA PAVON	1467
<b>866</b>	LUIS HERNANDEZ	1468
<b>867</b>	CONSTANTINO ORTIZ	1469
<b>868</b>	PENDIENTE	1471
<b>869</b>	JOSE ANTONIO	1473



<b>870</b>	JOSE LUIS GUEVARA	1475
<b>871</b>	CAROLINA VELASQUEZ	1476
<b>872</b>	EYMI MEJIA	1477
<b>873</b>	KELVIN VELASQUEZ	1479
<b>874</b>	DENIA MABEL CASTRO	1483
<b>875</b>	GRACIELA PEREZ	1485
<b>876</b>	ESMERALDA GARCIA	1487
<b>877</b>	SATURNINO LOPEZ	1488
<b>878</b>	JOSE PINEDA	1489
<b>879</b>	WALDINA PEREZ	1490
<b>880</b>	PENDIENTE	1492
<b>881</b>	MARINA RAMIREZ	1494
<b>882</b>	MARLON ROBERTO CASTRO	1496
<b>883</b>	LAURA	1497
<b>884</b>	LESLY GIRON	1498
<b>885</b>	WILMER MATA	1501
<b>886</b>	MARTA MARTINEZ	1505
<b>887</b>	AMADO SORTO	1507
<b>888</b>	OLMAN GIRON	1511
<b>889</b>	PEDRO RAMIREZ	1512
<b>890</b>	VICTOR VIDAL	1513
<b>891</b>	CARMINDA CASTRO	1514
<b>892</b>	SABINO DELCID	1519
<b>893</b>	DIMAS DELCID	1520
<b>894</b>	CARMINDA SILVA	1522
<b>895</b>	MARIA CABALLERO	1523
<b>896</b>	HENMA LOPEZ	1524
<b>897</b>	ELVIRA MILLA	1525
<b>898</b>	ROSENDO BUESO	1529
<b>899</b>	BLANCA RAMOS	1530
<b>900</b>	DENIA PATRICIA LARA	1531
<b>901</b>	MARIA ERLINDA GOMEZ	1532
<b>902</b>	ROSARIO MORALES	1533
<b>903</b>	PENDIENTE	1536
<b>904</b>	PENDIENTE	1537
<b>905</b>	MARIA LOPEZ	1538
<b>906</b>	MARIA GARCIA	1539
<b>907</b>	PENDIENTE	1540
<b>908</b>	DUNIA ESPERANZA GARCIA	1541
<b>909</b>	CRISTIAN JOSE GARCIA	1542
<b>910</b>	MAXIMILIANO ALVARADO	1546
<b>911</b>	DUNIA SUYAPA AVILA	1547
<b>912</b>	MARCIA NURI AGUILAR	1548
<b>913</b>	HIPOLITO AGUILAR	1550
<b>914</b>	ELVIN AGUILAR	1551
<b>915</b>	OLGA LORENZA AGUILAR	1552
<b>916</b>	TEREZA AGUILAR	1554

917	TIMOTEO GARCIA	1557
918	DOMITILA CARRANZA	1558
919	SONIA VELASQUEZ	1560
920	MARIA CRUZ AGUILA	1562
921	PENDIENTE	1568
922	MARCOTULIO ARITA	1569
923	JULIO CESAR ARITA	1570
924	TEODORO ARITA	1571
925	VITALINA SANCHEZ	1575
926	FERNANDO GARCIA	1576
927	BRENDA VENTURA	1577
928	CARLOS NAVARRETE	1578
929	KEILA PONCE	1579
930	PEDRO LUIS PEREZ VILLEDA	1580
931	JULIO MISAEL RODRIGUEZ	1581
932	RONI ALEXANDER VELASQUEZ	1582
933	MIGUEL DE JESUS NUÑEZ	1583
934	WILMER MEMBREÑO	1590
935	AMILCA JAVIER AMAYA	1591
936	ISAIAS MUNGUIA AGUILERA	1592
937	MARIA DEL CARMEN AGUILAR	1593
938	JERMAN JAVIER LOPEZ	1594
939	EMELINA LOPEZ	1596
940	LUCILA MARTINEZ ORDOÑEZ	1597
941	DENIS MORALES	1599
942	ELVIN SANTOS SALVADOR	1600
943	NORMA MONTOYA	1601
944	MARIA JESUS RAMOS	1602
945	JUAN SAUL NAVARRETE	1604
946	ESMERALDA GUERRA	1606
947	SINDY RAMOS	1607
948	MARTHA NELLY DELCID	1608
949	ISMAEL AMAYA DELCID	1609
950	VICTOR PINEDA RAMOS	1610
951	ELI PAVON	1611
952	MARIA EGMA DELCID	1612
953	YENI SANTOS	1613
954	ANA GABRIELA DIAZ	1514
955	DANIEL CASTILLO	1616
956	INGRIS	1618
957	PENDIENTE	1619
958	SANTOS RAMIREZ	1621
959	CLEMENTINA MIRANDA	1622
960	JOSE ADALID AMAYA	1625
961	SILVIA DIAZ	1627
962	MARIA JOHANA LOPEZ	1628
963	MARIA OLIVA	1629

964	OLGA VELASQUEZ	1630
965	MARIA ANNGELA GOMEZ	1632
966	MARIA LEONOR DIAZ	1634
967	SILVIA DIAZ	1635
968	MANUEL MATA	1636
969	ROSA MARTINEZ	1638
970	MARIA MAUDALENA FUNEZ	1639
971	RAMON LOPEZ MEJIA	1641
972	VICTOR MANUEL LOPEZ	1643
973	MILTON RENE RIVAS	1645
974	JOSE DAVID GIRON	1646
975	DILMA ROMERO	1647
976	ARACELY	1648
977	PENDIENTE	1649
978	MARLEN CLAROS	1652
980	MARIO ROBERTO CUESTA	1653
981	ADA ABREGO	1656
982	GUMERSINDA VELASQUEZ	1658
983	KAROLINA RAPALO	1659
984	ALBA LUZ BARAHONA	1661
985	SKARLETH	1662
986	OLIVIA CASTILLO	1663
987	BLANCA TROCHEZ	1664
988	JUAN	1665
988	CRISTIAN CASTILLO	1666
989	PENDIENTE	1673

**EL CRIQUE, YOJOA**

**MUNICIPALIDAD DE SANTA CRUZ DE YOJOA**

**LISTA DE CABEZA DE FAMILIAS**

**IDENTIFICACION DE LAS VIVIENDAS, BARRIOS/COLONIAS: EL CRIQUE**

<b>N°</b>	<b>NOMBRES DE JEFES DE FAMILIA</b>	<b>N° VIVIENDAS</b>
1	CECILIA DIAZ	5
2	JOSE SANTOS	6
3	MARIA TACHO	7
4	ARLES RAMOS	8
5	MIGUEL TACHO	9
6	MARVIN GUTIERRE	10
7	MELUA PEREZ	11
8	RAUL OARIO	12
9	VICTOR URVINA	14
10	JUAN DE LA CRUZ	16
11	BENJAMIN CARCAMO	18
12	JEOBANY HERNANDEZ	19

13	SILVER CARCAMO	20
14	MANUEL PEREZ	21
15	DIONICIO HERNANDEZ	22
16	ANDOES PEREZ	23
17	PENDIENTE	24
18	ELENA HEERRERA	25
19	JOSE VELÁSQUEZ	26
20	JEOBALDO	27
21	LUIS MEDINA	28
22	OSCAR PEREZ	29
23	ADALI MONTE	31
24	DENIS ZAMBRANO	32
25	PENDIENTE	33
26	PENDIENTE	35
27	ADRIANO ZAMARO	36
28	JUAN DIAZ	37
29	JILBERTO CALDERON	38
30	JOSE SANCHEZ	39
31	PENDIENTE	42
32	PENDIENTE	44
33	PENDIENTE	46
34	BENJAMIN PERES	47
35	MARLEN ESTER	48
36	PENDIENTE	49
37	PENDIENTE	51
38	DANIA ALVARADO	52
39	JOSE AMAYA	53
40	MIRIAN ZARIANO	54
41	PEDRO ORELLANA	55
42	MARIA RORIGUEZ	56
43	RAMON MARQUES	57
44	JOSE GARCIA	58
45	JUAN PADILLA	59
46	JOE BONILLA	60
47	MERI ARTUNEZ	63
48	PENDIENTE	64
49	AGUSTIN URBINA	65
50	PENDIENTE	71
51	JOSE GUSMAN	72
52	PENDIENTE	74
53	JOE VÁSQUEZ	75
54	JUNIOR MORENO	76
55	JESUS GONZALES	77
56	SUYAPA RAINOS	78
57	JOEL URBINA	79
58	YESICA	80
59	NOHEMY	81

60	PEDRO MEJIA	83
61	EDRAZ PINEDA	85
62	NATAEL DOMINGUEZ	86
63	MIRIA AGULEA	87
64	JAIME VÁSQUEZ	88
65	TEODORO MEJIA	89
66	SUSANA HERNANDEZ	90
67	FRANCISCO MARCIA	91

### Boletas para recolectar datos básicos de la Comunidad

1. Nombre de Comunidad YOJOA
2. Distancia en kms a la cabecera por carretera principal: 9.0km
3. Tipo y situación de las vías de acceso terrestre:

Tipo De Vías De Acceso	Vías		Condiciones		
	Si	No	Buena	Regular	Mala
Pavimentada	X		X		
Todo De Tierra	X			X	
Tierra En Verano		X			
Penetración	X			X	

4. Presencia institucional en la comunidad: (públicas y privadas)
  - ✓ ESCUELA AMILCAR RIVERA CALDERON
  - ✓ ESCUELA SOTERO BARAHONA
  - ✓ CENTRO EDUCATIVO BILINGÜE ISABEL
  - ✓ ESCUELA BUESO PEÑALBA
  - ✓ ESCUELA REY SALOMON
  - ✓ INSTITUTO OFICIAL YOJOA
  - ✓ KINDER (3)
5. Nombres de todas las organizaciones existentes en la comunidad
  - ✓ PATRONATO PRO MEJORAMIENTO
  - ✓ JUNTA ADMINISTRADORA DE AGUA
  - ✓ SOCIEDAD DE PADRES DE FAMILIA
  - ✓ DIRECTIVA DE FUTBO

6. Inversión social y productiva realizada en la comunidad durante

Nombre proyecto	Inversión					Total
	Salud	Educn	Social	Vial	Product	
REPARACION DE CALLE				298,990		298,990
PARQUE			596,649			596,649
REPARACION CENTRO SALUD	193,900					193,900
						<b>1,091,539</b>

7. Infraestructura social existente en la comunidad

Tipo	Existencia		Tipo	Existencia	
	Si	No		Si	No
Vial:	X		Salud:	X	
Km de carretera primaria	5.6		CESAR	-	
Km de carretera secundaria	--		CESAMO	1	
Km de caminos de penetración	--		Otros	3	
Social:		X	Educación:	X	
Hogar de ancianos		0	CEPEMF		0
Hogar de niños		0	Kínder	1	
Centros comunales	1		Escuela primaria	1	
Iglesia	16		Centro básico		0
Parques	1		Colegio de Secundaria	1	
Canchas deportivas	4		Centro de educación superior		0

<b>Centro social comunitario</b>		0	Centro de formación artesanal		0
<b>Productiva:</b>		X			
<b>Sistema de riesgo</b>		0			
<b>Centro Rurales de almacenamiento</b>		0			
<b>Silos Familiares</b>		0			

**8. Principales rubros productivos de la comunidad y sus rendimientos promedios**

<b>RUBROS PRODUCTIVOS</b>	<b>RENDIMIENTOS POR MZ</b>
<b>NO DEFINIDO</b>	

## CUADRO RESUMEN

### LAS MARIAS

DESCRIPCIÓN EDIFICACIONES	#
VIVIENDAS OCUPADAS	283
VIVIENDAS DESOCUPADAS	98
<b>TOTAL</b>	<b>381</b>
IGLESIAS	4
VIVIENDAS QUE NO DIERON INFORMACION	68
CENTRO COMUNAL	1
ESCUELA (COLEGIO, UNIVERSIDAD)	1
KÍNDER	1
CESAR-CESAMO	0
NEGOCIOS	9
EDIFICIO GUBERNAMENTAL	0
OTRAS	18

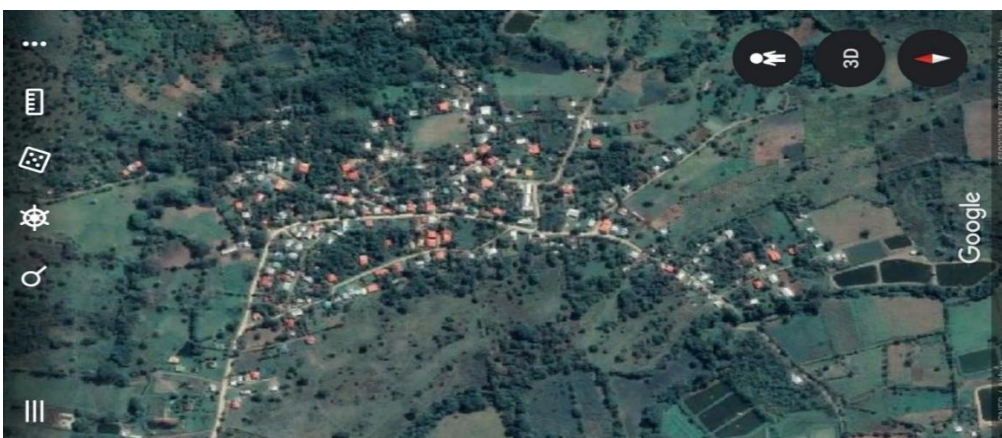
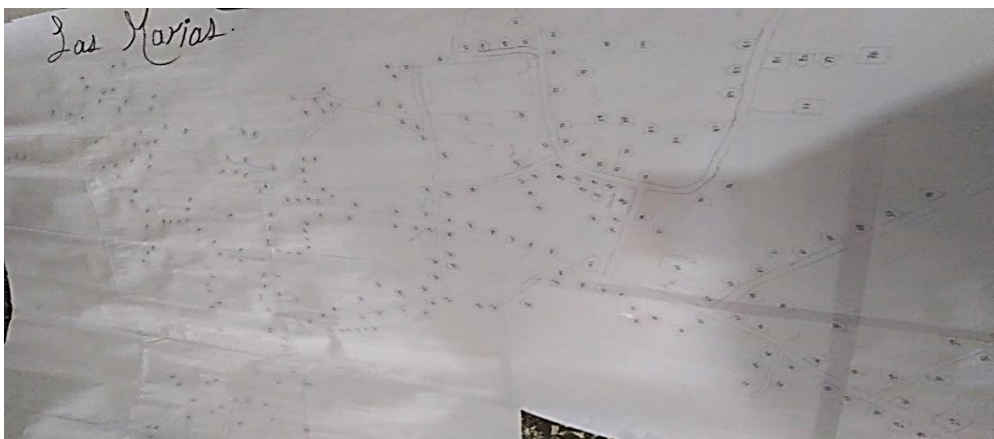



## LAS MARIAS

### MUNICIPALIDAD DE SANTA CRUZ DE YOJOA

#### LISTADO DE JEFES DE FAMILIA

#### IDENTIFICACION DE LAS VIVIENDAS LAS MARIAS

N°	NOMBRE DE JEFES DE FAMILIA	N° DE VIVIENDAS
1	JUAN JOSE	1
2	SEBASTIAN DEL CID	3
3	JOSE ARGUETA	7
4	HILARIO HERRERA	9
5	DENIS HERRERA	10
6	RUBEN PEREZ	11
7	RODRIGO VASQUEZ	14
8	ADELMO RICARDO	15
9	ISRAEL SANCHEZ	18
10	FERMIN PEREZ	23
11	MARVIN RONY NOLASCO	25
12	MERCEDES MEJIA	40
13	MARCO TULIO PINEDA	43
14	JOSE RAMON CARRRANZA	48
15	CARMEN YOLANDA GUZMAN	49
16	HECTOR GUZMAN GOMEZ	52
17	FERNANDO GUZMAN GOMEZ	53
18	JOSE OMAR RAMOS	54
19	CARLOS ROBERTO GOMEZ	55
20	CRISTOBAL GUZMAN	59
21	IRMA GUZMAN	61
22	ROBERTO PINEDA	69
23	JUAN FRANSISCO PINEDA	70
24	JOSE FRANSISCO CHICAS	71
25	LUIS ALONZO GUZMAN	72
26	DOMINGO REYES	78
27	MOISES MARTINEZ DIAZ	80
28	EVA GUZMAN	81
29	VILMA GUZMAN	82
30	CARLOS ALBERTO GUZMAN	84
31	JUAN DANIEL DEL CID	85
32	CLAUDIA YADIRA GUZMAN	86
33	SANTIAGO HERNANDEZ	92
34	BRENDA HERNANDEZ	93
35	MARCO HERNANDEZ	94
36	ISABEL HERNANDEZ	96
37	LEONARDO INESTROZA	101
38	CAMILO PEREZ SERBELLON	102
39	ELIBERTA DEL CID	103

40	PAULA ORELLANA	105
41	RICARDO MARTINEZ	108
42	LEONOR GOMEZ DELCID	109
43	CORNELIO DIAZ	111
44	FRANSISCO DIAZ	112
45	ORFILIA DEL CID GOMEZ	113
46	MARIA JUANA GOMEZ	115
47	RODOLFO MARTINEZ	116
48	TOMAS HERNANDEZ	117
49	ADAN GOMEZ DEL CID	120
50	RENAN GARCIA	121
51	FERNANDO HERNANDEZ	122
52	EUGENIA PINEDA	123
53	GUADALUPE GUZMAN	124
54	SILVIA MARLENI IRAETA	125
55	AGUSTIN RAMIREZ	126
56	ISRAEL GUZMAN LEMUZ	127
57	ESMERALDA ENRIQUE DELCID	129
58	JOSE PEREZ DEL CID	130
59	DIGNA DELCID MARQUEZ	135
60	MARIA JUSTINA MARQUEZ	138
61	MIGUEL DEL CID MARQUEZ	137
62	BARTOLO HERNANDEZ	140
63	ARNULFO HERNANDEZ	142
64	MARIA LUISA DEL CID	143
65	ANTONIO OCHOA PEREZ	147
66	VICTOR RIVAS	149
67	MARCOS LOPEZ	150
68	ANTONIO MARTINEZ	151
69	LEONIDAS YANEZ	152
70	ANTONIO GONZALES	153
71	LISANDRO GOMEZ DEL CID	154
72	JOSE ALEXI GOMEZ	155
73	MAURICIO HERNANDEZ	156
74	NICOLAS DEL CID	157
75	ROGELIO PERALTA	158
76	MARIA DE LOS ANGELES DEL CID	160
77	MARCOS HERNANDEZ	162
78	EFRAIN HERNANDEZ	163
79	DOLORES YANEZ	164
80	CAROLINA GOMEZ	165
81	CELESTINA YANEZ	166
82	CRUZ GOMEZ DEL CID	168
83	ELICEO ARTURO VASQUEZ GOMEZ	169
84	RIGOBERTO SORIANO	170

<b>85</b>	FRANSISCO ZERON PINEDA	172
<b>86</b>	WALTER MEJIA	173
<b>87</b>	JOSE DANILO VASQUEZ	174
<b>88</b>	SELSO PEREZ	176
<b>89</b>	DIGNA GUZMAN	177
<b>90</b>	SILVIA LEMUZ	180
<b>91</b>	PEDRO YANEZ	181
<b>92</b>	MELVINPEREZ	182
<b>93</b>	MANUEL PEREZ DEL CID	183
<b>94</b>	FLORENTINO FLORES	184
<b>95</b>	MARIA GLORIA MARQUEZ	185
<b>96</b>	FRANKLIN CACERES	187
<b>97</b>	RAQUEL GUEVARA	188
<b>98</b>	MIGUEL ANGEL GUEVARA	189
<b>99</b>	JORGE IVAN PADILLA	193
<b>100</b>	ALEJANDRO GUEVARA	192
<b>101</b>	SANTOS BENITO GUEVARA	193
<b>102</b>	ALBERTO PADILLA	194
<b>103</b>	EUCEBIO GOMEZ	197
<b>104</b>	JOSE JAIME GOMEZ	199
<b>105</b>	ANDREA GOMEZ	200
<b>106</b>	RICARDO GOMEZ	202
<b>107</b>	BENITO CRUZ	204
<b>108</b>	BERNARDO BELTRAN	211
<b>109</b>	OLIVIA MURILLO TURCIO	212
<b>110</b>	ALONSO PAREDES	213
<b>111</b>	LUIS ALONSO GOMEZ	214
<b>112</b>	DILCIA PEREZ	220
<b>113</b>	JOSE PEREZ	222
<b>114</b>	DOMITILA VASQUEZ	223
<b>115</b>	FLORENTINO HERNANDEZ	228
<b>116</b>	SUYAPA GIRON	229
<b>117</b>	HECTOR ADOLFO IZAGUIRRE	230
<b>118</b>	MARIO ENRIQUE MEJIA	233
<b>119</b>	OSCAR ARMANDO PINEDA	236
<b>120</b>	ROSA ARGENTINA MARTINEZ	239
<b>121</b>	AMILCAR POSADAS	241
<b>122</b>	JOSE ARMANDO PEREZ	249
<b>123</b>	ROMAN DONALDO AMADOR	250
<b>124</b>	GLORIA MARQUEZ	251
<b>125</b>	ELVA CORINA GARCIA	252
<b>126</b>	ANA YANETH GARCIA	256
<b>127</b>	MARIA FRANSISCA GARCIA	257
<b>128</b>	MARIA DOLORES LEMUZ	258
<b>129</b>	MARCOS ALVARADO	261
<b>130</b>	FREDY PEREZ SANCHEZ	262
<b>131</b>	ROSALIA CASTRO	264

<b>132</b>	SARAHÍ MARTÍNEZ CASTRO	265
<b>133</b>	PEDRO JULIAN NOLASCO	268
<b>134</b>	BRAYAN ENAMORADO	274
<b>135</b>	ANALINA PEREZ	276
<b>136</b>	VIRGINIA DEL CID	278
<b>137</b>	DANIEL DEL CID	281
<b>138</b>	FIDENCIO ARGUETA	284
<b>139</b>	ROSALINA NOLASCO	286
<b>140</b>	CESAR DEL CID	287
<b>141</b>	RAFAEL DEL CID	289
<b>142</b>	JORGE VASQUEZ	291
<b>143</b>	PETRONILA ZAVALA	292
<b>144</b>	SONIA YANEZ SANCHEZ	293
<b>145</b>	SANTOS SANCHEZ	294
<b>146</b>	MARCO TULIO PINEDA	295
<b>147</b>	MARIA DE LA PAZ PINEDA	296
<b>148</b>	SONIA SANCHEZ PINEDA	297
<b>149</b>	ABELARDO ARGUETA	299
<b>150</b>	KELVIN HERNANDEZ	303
<b>151</b>	FERNANDO NOLASCO	306
<b>152</b>	JOSE NORMAN ORELLANA	312
<b>153</b>	MARIA JULIA RAMOS	314
<b>154</b>	BRAYAN LARA	315
<b>155</b>	FREDY JAVIER GUZMAN	316
<b>156</b>	ILDA DELCID	317
<b>157</b>	VILMA DELCID	318
<b>158</b>	FELICIANO MARTINEZ	319
<b>159</b>	ELSA YAMILETH PEREZ	322
<b>160</b>	ROBERTO ARGUETA RODRIGUEZ	324
<b>161</b>	ANTONIA PEREZ GUZMAN	336
<b>162</b>	MARIO GUZMAN	330
<b>163</b>	OSCAR GUZMAN	331
<b>164</b>	SERGIO CASTRO	333
<b>165</b>	NELSON CASTRO	334
<b>166</b>	JOSE PEREZ	335
<b>167</b>	RAUL PINTO	339
<b>168</b>	CARLOS ROBERTO ACOSTA	340
<b>169</b>	JOSE OSCAR QUINTERO	341
<b>170</b>	MARIO LARA	343
<b>171</b>	JOSE RODRIGUEZ	344
<b>172</b>	ADALI ERAZO	345
<b>173</b>	ISIDRO IRAETA	350
<b>174</b>	CENIA VASQUEZ	351
<b>175</b>	JESUS AMAYA	352
<b>176</b>	JOSE RAMOS	355
<b>177</b>	MARIBEL	362

178	MIRIAN ARGUETA	367
179	JORGE LEONEL CASTRO	370
180	AURELIANO ARGUETA	372
181	MARIA JOSEFINA SANCHEZ	376
182	HECTOR REINALDO YANEZ	377
183	MIGUEL ANGEL MORALES	378
184	JOSE SANTOS VASQUEZ	379
185	JOSE MURILLO	380
186	ALEXIS GALDAMEZ	381
187	CARLOS ALFREDO FUENTES	384
188	CARLOS NOE QUINTANILLA	385
189	MARIA MONGE	386
190	JOSUE ESTRADA	387
191	ARGENTINA AGUILAR	388
192	ANGELA BARDALES	390
193	GLORIA ORELLANA	392
194	AMELIA ZAVALA	394
195	MARCO ANTONIO ARGUETA	396
196	WENDY XIOMARA ZAVALA	397
197	HECTOR HERNANDEZ	398
198	OSIRIS BENITEZ	400
199	GRISOL BENITEZ	401
200	XIOMARA VASQUEZ	403
201	CARLOS AVELAR	404
202	ALBA LETICIA SANCHEZ	405
203	LUCIO MEZA	406

### Boletas para recolectar datos básicos de la Comunidad

1. Nombre de Comunidad LAS MARIAS
2. Distancia en kms a la cabecera por carretera principal: 16km
3. Tipo y situación de las vías de acceso terrestre:

Tipo De Vías De Acceso	Vías		Condiciones		
	Si	No	Buena	Regular	Mala
Pavimentada		X			
Todo De Tierra	X			X	
Tierra En Verano		X			
Penetración	X			X	

4. Presencia institucional en la comunidad: (públicas y privadas)

✓ ESCUELA GRACIAS A DIOS

✓ KINDER EL ESFUERZO

5. Nombres de todas las organizaciones existentes en la comunidad

✓ PATRONATO PRO MEJORAMIENTO

✓ JUNTA ADMINISTRADORA DE AGUA

✓ SOCIEDAD DE PADRES DE FAMILIA

✓ DIRECTIVA DE FUTBOL

6. Inversión social y productiva realizada en la comunidad durante

Nombre proyecto	Inversión					Total
	Salud	Educac	Social	Vial	Product	
<b>CAMPAÑA DE FUMIGACION</b>	5000					5,000
<b>PAGO A MAESTRO DE COMPUTACION</b>		3000				3,000
<b>SERCO DE SEMENTERIO</b>			47904			47,904
<b>MEJORAS A CENTRO COMUNAL</b>			3000			3000
<b>CONSTRUCCION DE PUENTE</b>				138797		138797
						<b>197,701</b>

7. Infraestructura social existente en la comunidad

Tipo	Existencia		Tipo	Existencia	
	Si	No		Si	No
<b>Vial:</b>	X		<b>Salud:</b>		X
<b>Km de carretera primaria</b>	2.5		<b>CESAR</b>		0

<b>Km de carretera secundaria</b>		0	CESAMO		0
<b>Km de caminos de penetración</b>	0.5		Otros		0
<b>Social:</b>	X		<b>Educación:</b>	X	
<b>Hogar de ancianos</b>		0	CEPEMF		0
<b>Hogar de niños</b>		0	Kínder	1	
<b>Centros comunales</b>	1		Escuela primaria	1	
<b>Iglesia</b>	9		Centro básico		0
<b>Parques</b>	1		Colegio de Secundaria		0
<b>Canchas deportivas</b>	1		Centro de educación superior		0
<b>Centro social comunitario</b>		0	Centro de formación artesanal		0
<b>Productiva:</b>		X			
<b>Sistema de riesgo</b>		0			
<b>Centro Rurales de almacenamiento</b>		0			
<b>Silos Familiares</b>		0			

### 8. Principales rubros productivos de la comunidad y sus rendimientos promedios

<b>RUBROS PRODUCTIVOS</b>	<b>RENDOMIENTOS POR MZ</b>
<b>1. PISCICULTURA</b>	--
<b>2. MAIZ</b>	30 QUINTALES POR MZ
<b>3. FRIJOL</b>	30 QUINTALES POR MZ

## CUADRO RESUMEN

### OROPENDOLAS

DESCRIPCIÓN EDIFICACIONES	#
VIVIENDAS OCUPADAS	319
VIVIENDAS DESOCUPADAS	87
<b>TOTAL</b>	<b>406</b>
IGLESIAS	5
VIVIENDAS QUE NO DIERON INFORMACION	47
CENTRO COMUNAL	0
ESCUELA (COLEGIO, UNIVERSIDAD)	1
KÍNDER	1
CESAR-CESAMO	0
NEGOCIOS	44
EDIFICIO GUBERNAMENTAL	0
OTRAS	2

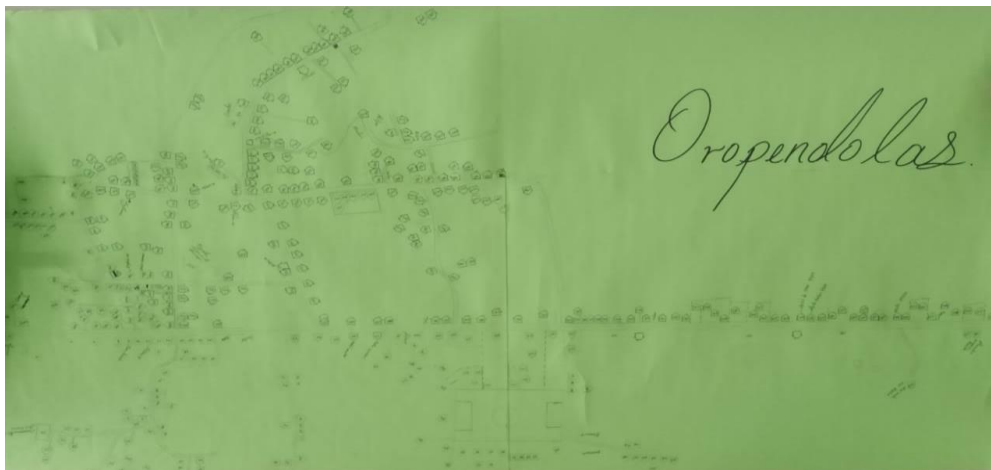



## OROPENDOLAS

### MUNICIPALIDAD DE SANTA CRUZ DE YOJOA LISTADO DE JEFES DE FAMILIA IDENTIFICACION DE VIVIENDAS: OROPENDOLAS

N°	NOMBRE DE JEFES DE FAMILIA	N° VIVIENDA
1	DAVID GONZALES	2
2	OSMAN BONILLA	3
3	LIDIA NUÑEZ	5
4	PENDIENTE	7
5	RUBI ANDINO	11
6	ABILIO	12
7	MANUEL MALDONADO	15
8	CATALINA ENAMORADO	16
9	OSCAR VALLE	17
10	RASA GONZALES	18
11	JOSE GONZALES	19
12	MARVIN ALEXANDER	20
13	GLADIS MARTINEZ	21
14	MARTA SALMERON	23
15	LUCIO VASQUEZ	25
16	MELVIN CASERES	26
17	SALOMON SALMERON	27
18	JUAQUINA SALMERON	28
19	MARIO CABALLERO	29
20	WALTER CARCAMO	33
21	FRANCISCO ENRIQUE	35
22	REINA IRIAS	37
23	JAVIER MEJIA	38
24	NORMA HERNANDEZ	39
25	VICTORIA ARITA	41
26	NO DIO INFORMACION	42
27	BELKIS EMRIQUE	43
28	LUCILA DUARTE	47
29	MARTA MEJIA	51
30	RAMON GERRA	52
31	CARLOS ARITA	53
32	SUYAPA MEJIA	55
33	IRIS MEJIA	57
34	RAUL MEJIA	58
35	LIDIA EUFRAJIO	59
36	WILSON	60
37	ELVIA ESCOBAR	62

<b>38</b>	JOSE VASQUEZ	63
<b>39</b>	RICCY CASERES	70
<b>40</b>	MARIA REYES	71
<b>41</b>	VENERANDA MALDONADO	73
<b>42</b>	VIRGINIA SAMORA	74
<b>43</b>	DAVID SANTOS	75
<b>44</b>	MARINA LOPEZ	77
<b>45</b>	GRACIELA AMAYA	79
<b>46</b>	JUAN HERNANDEZ	80
<b>47</b>	ANA GOMEZ	84
<b>48</b>	OTILIO MUÑOZ	85
<b>49</b>	ANGEL CRUZ	86
<b>50</b>	CARIDA CRUZ	87
<b>51</b>	ROSARIO FUNEZ	89
<b>52</b>	MARINA MONDRAGON	90
<b>53</b>	ELVIA ZEPEDA	91
<b>54</b>	ELVIN ZEPEDA	92
<b>55</b>	DAVID ZEPEDA	93
<b>56</b>	CLAUDIA ORDOÑEZ	94
<b>57</b>	ALLAN RODRIGUEZ	100
<b>58</b>	LUIS AMAYA	101
<b>59</b>	ARIEL CASTELLANO	102
<b>60</b>	ANGELA AMAYA	104
<b>61</b>	GLORIA AMAYA	105
<b>62</b>	NAUN AMAYA	106
<b>63</b>	MARCELA AMAYA	107
<b>64</b>	DOÑA CHILA	108
<b>65</b>	NOEL AMAYA	110
<b>66</b>	ARNOL AMAYA	111
<b>67</b>	PABLO AMAYA	113
<b>68</b>	CARLOS NIETO	114
<b>69</b>	YABANI NIETO	115
<b>70</b>	MARINA OLIVA	117
<b>71</b>	BAIRON OLIVA	118
<b>72</b>	RAUL OLIVA	119
<b>73</b>	ELENA HERNANDEZ	120
<b>74</b>	PATY HERNANDEZ	121
<b>75</b>	SANTOS LOPEZ	122
<b>76</b>	LEONANRDO LOPEZ	123
<b>77</b>	CAMILO ESTRADA	125
<b>78</b>	CRISTINA VASQUEZ	126
<b>79</b>	MARCELINA	127
<b>80</b>	JOSSELIN LIMA	128

<b>81</b>	WALTER ORELLANA	129
<b>82</b>	CARLOS NIETO	131
<b>83</b>	LIMA CABALLERO	133
<b>84</b>	PENDIENTE	134
<b>85</b>	PENDIENTE	135
<b>86</b>	GLORIA HERNANDEZ	136
<b>87</b>	WILMER MEJIA	139
<b>88</b>	RASA BETANCURT	142
<b>89</b>	MARITZA MURILLO	143
<b>90</b>	ALBERTO BILLAR ZELAYA	145
<b>91</b>	ANTONIO CASTELLANO	148
<b>92</b>	REINA QUINTERO	149
<b>93</b>	CIRILO RIVERA	150
<b>94</b>	DIMAS RODRIGUEZ	153
<b>95</b>	MARIA TEODORA LOPEZ	156
<b>96</b>	FRANCISCA MARADIAGA	162
<b>97</b>	ELVIN SANCHEZ	163
<b>98</b>	MARVIN SANCHEZ	164
<b>99</b>	DIEGO SABILLON	165
<b>100</b>	TROCHEZ PALMA	166
<b>101</b>	YAMALY CANALES	170
<b>102</b>	SANTOS LOPEZ GABARRETE	172
<b>103</b>	CARLOS CASTELLON	173
<b>104</b>	AROON CASTELLON	174
<b>105</b>	GLORIA LOPEZ	175
<b>106</b>	JUANA CALIX	178
<b>107</b>	JOSE LIUS CALIX	179
<b>108</b>	ONEYDA	180
<b>109</b>	JOSE GUEVARA LOPEZ	181
<b>110</b>	OMAR MENDOZA	184
<b>111</b>	SECUNDARIA SANCHEZ	185
<b>112</b>	JOSE ESPINO	186
<b>113</b>	SUANY FERNANDEZ	187
<b>114</b>	ONEY LOPEZ LARIO	188
<b>115</b>	AMALIA TORREZ LOPEZ	190
<b>116</b>	LUCIO VILLALOBO	191
<b>117</b>	CARLOS ESPINOZA	192
<b>118</b>	JOSE RIVERA	193
<b>119</b>	HECTOR OSWALDO RIVERA	194
<b>120</b>	DENIS OMAR FUENTES	195
<b>121</b>	WENDY YADIRA	196
<b>122</b>	REINA ISABEL GAMEZ	197
<b>123</b>	SINFORIANO MONGE	200

<b>124</b>	SILVIA GUIFARO	201
<b>125</b>	BERTA LIDIA	202
<b>126</b>	DAGOBERTO ORDONEZ	207
<b>127</b>	ISABEL LEIBA	209
<b>128</b>	JORGE PADILLA	210
<b>129</b>	BLANCA PADILLA	211
<b>130</b>	ZOILA PADILLA	212
<b>131</b>	ARMANDO INESTROZA	214
<b>132</b>	ROBERTO MARTINEZ	215
<b>133</b>	ISABEL MENDOZA	218
<b>134</b>	EMILIO PINEDA	219
<b>135</b>	PENDIENTE	222
<b>136</b>	NATANAEL PAZ	223
<b>137</b>	JESUS FERNADEZ	225
<b>138</b>	ANA MARIA CASTRO	226
<b>139</b>	GUSTAVO LOPEZ	227
<b>140</b>	LUIS RIVERA	229
<b>141</b>	SANDRA ALFARO	230
<b>142</b>	CORINA LEIVA	231
<b>143</b>	CORINA	232
<b>144</b>	JUAN VAQUEIRO	233
<b>145</b>	MARIA GUZMAN	234
<b>146</b>	ISADORA DOMINGUEZ	236
<b>147</b>	RAUL PORTALES	237
<b>148</b>	GLENDI PORTALES	238
<b>149</b>	JUAN PORTALES	239
<b>150</b>	LUIS PAZ	242
<b>151</b>	ANGELICA LOPEZ	244
<b>152</b>	ISRAEL CRUZ	247
<b>153</b>	JULIO SALMERON	248
<b>154</b>	ENRIQUE	249
<b>155</b>	DELIS HERNANDEZ	250
<b>156</b>	DELIA GUEVARA	251
<b>157</b>	EFRAIN VASQUEZ	252
<b>158</b>	MIRIA PADILLA	253
<b>159</b>	ROLANDO HERNANDEZ	254
<b>160</b>	MARIA LOPEZ	255
<b>161</b>	MANUEL SABILLON	256
<b>162</b>	LASTENIA GUEVARA	257
<b>163</b>	JACOBO LOPEZ	258
<b>164</b>	FRANCISCO SUAZO	259
<b>165</b>	JUANA SANCHEZ	262
<b>166</b>	MARLEN VALLADARES	263

<b>167</b>	MAURON FERNANDEZ	265
<b>168</b>	RUMILDA HERNANDEZ	266
<b>169</b>	ARMANDO RODEZNO	267
<b>170</b>	ATANACIO SUNIGA	268
<b>171</b>	GRICELDA SIERRA	270
<b>172</b>	REINALDO ARGUETA GOMEZ	271
<b>173</b>	DORIS ELIZABEETH LOPEZ	272
<b>174</b>	ANTONIO PINEDA	273
<b>175</b>	MAURO LOPES ERAZO	275
<b>176</b>	SERGIO DIAZ	276
<b>177</b>	ROLANDO GIMENEZ	278
<b>178</b>	OSCAR CARRANZA	279
<b>179</b>	JOHANA LAGOS	280
<b>180</b>	PENDIENTE	281
<b>181</b>	PENDIENTE	282
<b>182</b>	CLAUDIA ELIZABETH SANDOVAL	283
<b>183</b>	VICTOR INESTROZA	284
<b>184</b>	SALNDAVAL INESTROZA	286
<b>185</b>	YESENIA SANDOVAL	287
<b>186</b>	MOISES DOMINGUEZ INESTROZA	288
<b>187</b>	NANCY ROMERO	289
<b>188</b>	DANILO FERNANDEZ	291
<b>189</b>	PENDIENTE	293
<b>190</b>	DONALDO FERNANDEZ	294
<b>191</b>	DONALDO FERNANDEZ	295
<b>192</b>	FRORENTINO	296
<b>193</b>	OSCAR LOPEZ	300
<b>194</b>	PENDIENTE	301
<b>195</b>	SANTOS NUÑEZ	303
<b>196</b>	LOURDES PADILLA	304
<b>197</b>	ELMER GAMEZ	305
<b>198</b>	PENDIENTE	306
<b>199</b>	JUAN AGUILERA	307
<b>200</b>	SANTOS RIOS	309
<b>201</b>	ROSA MENDOZA	310
<b>202</b>	JOSE SARRAMIENTO	311
<b>203</b>	MARIA LUZ GUILLEN	312
<b>204</b>	ALEJANDRA MONGE	313
<b>205</b>	SANTOS PONCE	317
<b>206</b>	VILMA MEJIA	318
<b>207</b>	JULIA	320

<b>208</b>	<b>NORMA HERNANDEZ</b>	<b>321</b>
<b>209</b>	<b>PENDIENTE</b>	<b>323</b>
<b>210</b>	<b>SELMA LOPEZ</b>	<b>324</b>
<b>211</b>	<b>ALVARO LEMUS</b>	<b>326</b>
<b>212</b>	<b>DILCIA FUNEZ</b>	<b>327</b>
<b>213</b>	<b>MELVIN PINEDA</b>	<b>328</b>
<b>214</b>	<b>JONATAN MARQUEZ</b>	<b>330</b>
<b>215</b>	<b>IRAEL MARQUEZ</b>	<b>331</b>
<b>216</b>	<b>LESLY FERNANDEZ</b>	<b>333</b>
<b>217</b>	<b>RAFAEL HERNANDEZ</b>	<b>334</b>
<b>218</b>	<b>SILVIA HERNANDEZ</b>	<b>335</b>
<b>219</b>	<b>JUAN HERNANDEZ</b>	<b>337</b>
<b>220</b>	<b>GLORIA BONILLA</b>	<b>339</b>
<b>221</b>	<b>ELIDA ANTONELI</b>	<b>340</b>
<b>222</b>	<b>JOSE CASERES</b>	<b>342</b>
<b>223</b>	<b>MARIO ENAMORADO</b>	<b>343</b>
<b>224</b>	<b>ISABEL</b>	<b>344</b>
<b>225</b>	<b>WENDY LEIVA</b>	<b>346</b>
<b>226</b>	<b>MAYRA PORTILLO</b>	<b>347</b>
<b>227</b>	<b>YOLANDA ZELAYA</b>	<b>348</b>
<b>228</b>	<b>CONSUELO HERNANDEZ</b>	<b>349</b>
<b>229</b>	<b>ARTURO SIERRA</b>	<b>352</b>
<b>230</b>	<b>KEVIN HERNANDEZ</b>	<b>354</b>
<b>231</b>	<b>SANTO RIOS</b>	<b>355</b>
<b>232</b>	<b>LESLY USEDA</b>	<b>356</b>
<b>233</b>	<b>CORINA ERAZO</b>	<b>357</b>
<b>234</b>	<b>WILSON ERAZO</b>	<b>358</b>
<b>235</b>	<b>MARIELA MANCIAS</b>	<b>359</b>
<b>236</b>	<b>IRIS MADRID</b>	<b>360</b>
<b>237</b>	<b>BRAYAN RAMOS</b>	<b>364</b>
<b>238</b>	<b>HUGO VILLALOBO</b>	<b>365</b>
<b>239</b>	<b>VINDA</b>	<b>366</b>
<b>240</b>	<b>JOSUE SALINAS</b>	<b>367</b>
<b>241</b>	<b>DIANA</b>	<b>368</b>
<b>242</b>	<b>GLORIA RAMOS</b>	<b>369</b>
<b>243</b>	<b>ALEJANDRINA SANCHEZ</b>	<b>370</b>
<b>244</b>	<b>EVELIA SALAZAR</b>	<b>371</b>
<b>245</b>	<b>VICTORIA NIETO</b>	<b>372</b>
<b>246</b>	<b>JORGE TROCHEZ</b>	<b>375</b>
<b>247</b>	<b>ELVIDA TROCHEZ</b>	<b>376</b>
<b>248</b>	<b>OLVIN SALMERON</b>	<b>377</b>
<b>249</b>	<b>CESAR VALASQUEZ</b>	<b>378</b>
<b>250</b>	<b>TOMAS LOPEZ</b>	<b>379</b>

251	GLADIS NUÑEZ	380
252	GLADIS NUÑEZ	382
253	DILMA OLIVA	384
254	FERNANDO OLIVA	385
255	GLORIA VELSQUEZ	386
256	BLANCA OLIVA	387
257	WILFREDO OLIVA	389
258	JAVIER MEJIA	390
259	MAYRA AVELAR	392
260	SANTIAGO NIETO	393
261	CONCEPCION NIETO	394
262	CONCEPCION RAMOS	397
263	INGRIS VASQUEZ	399
264	PASTORA	400
265	MARTA	401
266	DILCIA PADILLA	402
267	NELSON SALMERON	403
268	GLORIA MORALES	404
269	SANTOS LOPEZ	405
270	IRMA TROCHEZ	408
271	DANILO EFRAIN	409
272	ISMENIA TINOCO	410
273	DARIO PAVON	411
274	EBLIN MANRIQUES	414
275	PABLO MENBREÑO	415
276	MARIA LOPEZ	419
277	MAGDALENA	420
278	ISEL SANCHEZ	421
279	BRIJIDA BUESO	422
280	MARITZA BONILLA	423
281	MARIA JIMENEZ	424
282	DARLENI MARTINEZ	426
283	OLGA	428
284	ALLAN D. RIVERA	429
285	MATEO MARQUE	430
286	MARIA CONCEPCION	431
287	MARIA REYES	432
288	JOSE LEON	434
289	MANUEL SANTOS	435
290	PENDIENTE	436
291	LUIS HERNANDEZ	438
292	ALICIA GUZMAN	439
293	NOLVIA LUNA	440

294	JUAN HERNANDEZ	442
295	ROSA OLIVA	443
296	JONI REYES	444
297	PENDIENTE	445
298	PENDIENTE	446
299	LUCAS PORTILLO	449
300	MARIBEL SANCHEZ	450
301	TEODORA LAINEZ	451
302	MARIA NUÑEZ	453
303	EMIS OLIVA	454
304	DANILO SABILLON	456
305	CATALINA RAMIREZ	459
306	PENDIENTE	463
307	ERICKA BARAHONA	464
308	ASTRID MEDINA	468
309	CRISTIAN MEDINA	469
310	OLGA CASERES	470
311	RAMON TEJEDA	471
312	MARTA	473
313	BELKIS BARAHONA	477
314	ESTEFANY MARTINEZ	478
315	VICTORIA CARRANZA	480

### Boletas para recolectar datos básicos de la Comunidad

1. Nombre de Comunidad OROPENDOLAS
2. Distancia en kms a la cabecera por carretera principal:11 km
3. Tipo y situación de las vías de acceso terrestre:

Tipo De Vías De Acceso	Vías		Condiciones		
	Si	No	Buena	Regular	Mala
Pavimentada	X		X		
Todo De Tierra	X			X	
Tierra En Verano		X			
Penetración	X				X

4. Presencia institucional en la comunidad: (públicas y privadas)
  - ✓ ESCUELA HERRERA
  - ✓ KINDER



5. Nombres de todas las organizaciones existentes en la comunidad

- ✓ PATRONATO PRO MEJORAMIENTO
- ✓ JUNTA ADMINISTRADORA DE AGUA
- ✓ SOCIEDAD DE PADRES DE FAMILIA
- ✓ DIRECTIVA DE FUTBOL

6. Inversión social y productiva realizada en la comunidad durante

Nombre proyecto	Inversión					Total
	Salud	Educación	Social	Vial	Productiva	
<b>REPARACION DE CALLE</b>	0	0	0	117,000	0	117,000

7. Infraestructura social existente en la comunidad

Tipo	Existencia		Tipo	Existencia	
	Si	No		Si	No
<b>Vial:</b>	X		<b>Salud:</b>		X
<b>Km de carretera primaria</b>	1.5		CESAR		0
<b>Km de carretera secundaria</b>	2		CESAMO		0
<b>Km de caminos de penetración</b>		0	Otros		0
<b>Social:</b>	X		<b>Educación:</b>	X	
<b>Hogar de ancianos</b>		0	CEPEMF		0
<b>Hogar de niños</b>		0	Kínder	1	
<b>Centros comunales</b>	1		Escuela primaria	1	
<b>Iglesia</b>	5		Centro básico		0
<b>Parques</b>	1		Colegio de Secundaria		0

<b>Canchas deportivas</b>	1		Centro de educación superior		0
<b>Centro social comunitario</b>		0	Centro de formación artesanal		0
<b>Productiva:</b>		X			
<b>Sistema de riesgo</b>		0			
<b>Centro Rurales de almacenamiento</b>		0			
<b>Silos Familiares</b>		0			

**8. Principales rubros productivos de la comunidad y sus rendimientos**

<b>ROBROS PRODUCTIVOS</b>	<b>RENDOMIENTOS POR MZ</b>
<b>1. MAIZ</b>	20 QUINTALES POR MZ

## CUADRO RESUMEN

### ACHIOTAL

DESCRIPCIÓN EDIFICACIONES	#
VIVIENDAS OCUPADAS	308
VIVIENDAS DESOCUPADAS	110
<b>TOTAL</b>	<b>418</b>
IGLESIAS	6
VIVIENDAS QUE NO DIERON INFORMACION	207
CENTRO COMUNAL	1
ESCUELA (COLEGIO, UNIVERSIDAD)	1
KÍNDER	1
CESAR-CESAMO	0
NEGOCIOS	35
EDIFICIO GUBERNAMENTAL	0
OTRAS	37

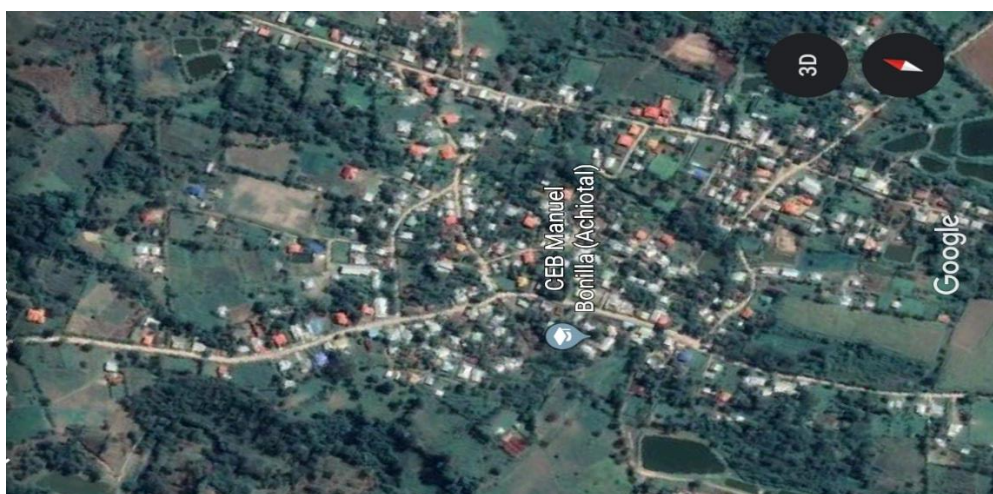
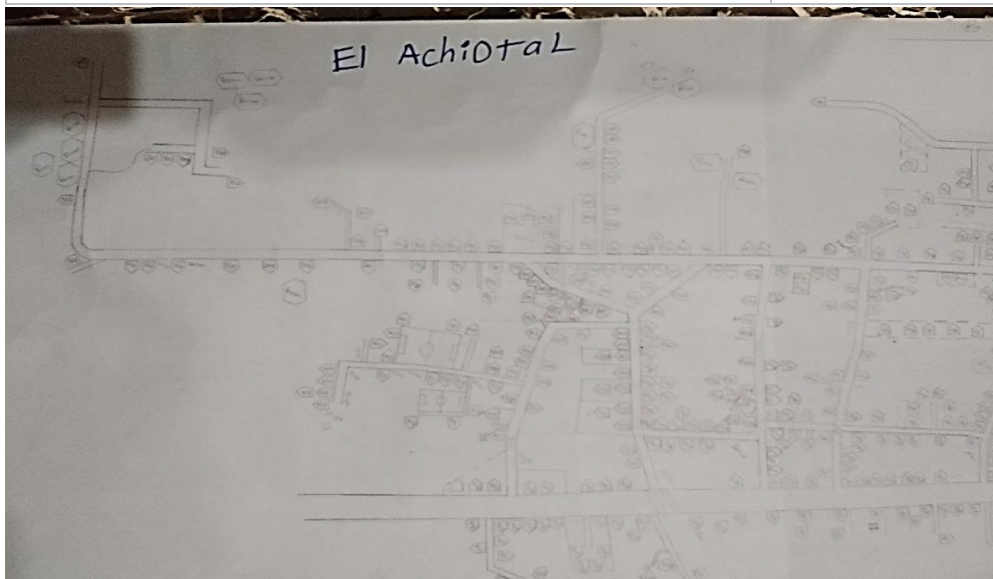

## ACHOTAL

### MUNICIPALIDAD DE SANTA CRUZ DE YOJOA LISTADO DE CABEZAS DE FAMILIA IDENTIFICACION DE LAS VIVIENDAS: ALDEA ACHOTAL

N°	NOMBRE DE JEFES DE FAMILIA	N° VIVIENDA
1	ADOLFO MIRANDA	1
2	FRANCISCO ZAVAL	2
3	ISAAC GUEVARA	4
4	ROSA ELENA HERNANDEZ	5
5	MARIA BONILLA	11
6	ADA	14
7	SANTO RAMOS	20
8	SANTOS MARTINEZ	28
9	ANTONIA BONILLA	30
10	VICENTA BONILLA	32
11	MARIA RAMOS	33
12	ZOE RAMIREZ	34
13	DILIA RODRIGUEZ	36
14	MARIBEL	44
15	MARTINIANO ARGUETA	46
16	CANDIDO MALDONADO	48
17	DIGNA MORENO	49
18	MELVIN MARTINEZ	52
19	ENEDIDA HERNANDEZ	54
20	MARIA HERNANDEZ	55
21	JOSE VASQUEZ	56
22	BARBARA RIVA	60
23	RAQUEL ZUNIGA	62
24	ARMANDO TROCHEZ	63
25	MARIA NOLASCO	67
26	ALEJANDRA CALLEJAS	68
27	JOSE HERNANDEZ	70
28	YAQUELIN LOPEZ	71
29	VICTOR LOPEZ	73
30	LUISA	74
31	ROSA MARTINEZ	75
32	LUIS MANUELES	76
33	JOSE VASQUEZ	77
34	JOSE RAMOS	82
35	VICTOR RAMOS	85
36	MARIA POSADA	89
37	BLASS RAMOS	90

<b>38</b>	JUANA LOPEZ	97
<b>39</b>	CANDIDA LOPEZ	98
<b>40</b>	DALIA LOPEZ	99
<b>41</b>	PEDRO GONZALES	100
<b>42</b>	SANTOS LOPEZ	101
<b>43</b>	MARTHA LOPEZ	102
<b>44</b>	XIOMARA LOPEZ	104
<b>45</b>	MARINA LOPEZ	105
<b>46</b>	VIRGILIO ARGUETA	110
<b>47</b>	SANTOS AMAYA	113
<b>48</b>	FELIPE HERNANDEZ	114
<b>49</b>	SANTIAGO CERILLO	115
<b>50</b>	VICTOR RIVAS	116
<b>51</b>	OLVIN ROMERO	117
<b>52</b>	MARIA RIVAS	118
<b>53</b>	BLANCA RIVAS	119
<b>54</b>	ROSA RIVAS	120
<b>55</b>	MARIA MARTINEZ	121
<b>56</b>	MARIA DEL CID	122
<b>57</b>	MARIA MARTINEZ	124
<b>58</b>	AMANDA CHAVEZ	125
<b>59</b>	OFETINA RIVAS	126
<b>60</b>	BESSY VALLE	127
<b>61</b>	AGUSTIN BONILLA	129
<b>62</b>	JOSE MARADIAGA	130
<b>63</b>	RAFAEL COREA	133
<b>64</b>	CLEMENTINA CEDILLO	134
<b>65</b>	ARACELY ZUNIGA	139
<b>66</b>	ELMER RIVAS	143
<b>67</b>	NOE MENDOZA	144
<b>68</b>	SANTO HERNANDEZ	146
<b>69</b>	JOSE AMAYA	147
<b>70</b>	IRIS CABRERA	148
<b>71</b>	CARMEN MENDOZA	149
<b>72</b>	ANGEL SALVADO	150
<b>73</b>	DANIEL MENDOZA	151
<b>74</b>	CHELA	152
<b>75</b>	ELIN ALVAREZ	153
<b>76</b>	MARIO MARTINEZ	154
<b>77</b>	MARIA HERNANDEZ	155
<b>78</b>	MARIA ANA HERNANDEZ	157
<b>79</b>	JOSE MARIA RIVERA	158
<b>80</b>	LUIS BONILLA	159

<b>81</b>	ARGENTINA AMAYA	161
<b>82</b>	RAMONA VASQUEZ	164
<b>83</b>	JUAN LOPEZ	165
<b>84</b>	EULISE MORENO	166
<b>85</b>	EDIC MARTINEZ	168
<b>86</b>	FIDELINO VILLANUEVA	173
<b>87</b>	ESPERANZA	174
<b>88</b>	JONAS VASQUEZ	175
<b>89</b>	CRISTOBAL GUZMAN	186
<b>90</b>	EDWIN SUAZO	189
<b>91</b>	FLORENTINA LEMUS	195
<b>92</b>	FULGENCIO HERNANDEZ	197
<b>93</b>	EMILIA GUZMAN	198
<b>94</b>	ROSA HERNANDEZ	201
<b>95</b>	RUBEN HERNANDEZ	202
<b>96</b>	JOSUE HERNANDEZ	203
<b>97</b>	MARIA HERNANDEZ	205
<b>98</b>	LUCIA RIVERA	207
<b>99</b>	MARIA HERNANDEZ	208
<b>100</b>	MARIA SARMIENTO	211
<b>101</b>	NORMA YOLANDA	213
<b>102</b>	MARVIN ZUNIGA	217
<b>103</b>	MARIA DOLORES	222
<b>104</b>	AMILCAR RAMOS	223
<b>105</b>	NOLVIA JUAREZ	224
<b>106</b>	JUAN MARTINEZ	227
<b>107</b>	JOSE ORELLANA	228
<b>108</b>	JOSE RAMOS	232
<b>109</b>	JOSE LOEPZ	233
<b>110</b>	CINTHYA MUÑOZ	236
<b>111</b>	ZULMA REINA VASQUEZ	237
<b>112</b>	REINA VASQUEZ	238
<b>113</b>	JOSE CORTES	240
<b>114</b>	ARGENTINA	241
<b>115</b>	LUIS ROMERO	242
<b>116</b>	JUANA ORELLANA	243
<b>117</b>	RAMON TROCHEZ	245
<b>118</b>	MAXIMO ORTIZ	246
<b>119</b>	WILMER ROMERO	247
<b>120</b>	ROMAN TROCHEZ	248
<b>121</b>	ARNULFO HERNANDEZ	250
<b>122</b>	JOEL HERNANDEZ	253
<b>123</b>	LUIS MELGAR	254

<b>124</b>	CRISTOBAL LEMUS	255
<b>125</b>	OSCAR DOMINGUEZ	256
<b>126</b>	DENIS RIVAS	261
<b>127</b>	MARIA ZUNIGA	262
<b>128</b>	ALONSO CEDILLO	263
<b>129</b>	EUGENIO AMAYA	264
<b>130</b>	CONCEPCION ZANABRIA	265
<b>131</b>		269
<b>132</b>	ALONSO CEDILLO	271
<b>133</b>	FRANCISCA RIVAS	274
<b>134</b>	ZELAYA DIAZ	275
<b>135</b>	EDGARDO RODRIGUEZ	277
<b>136</b>	OSCAR HERNANDEZ	278
<b>137</b>	ADAN RIVAS	279
<b>138</b>	ANTONIA JIMENEZ	280
<b>139</b>	DONALDO TINOCO	281
<b>140</b>	JOSE TROCHEZ	282
<b>141</b>	LUCILA TROCHEZ	284
<b>142</b>	EDIN ARGUETA	287
<b>143</b>	TRANCITO RODRIGUEZ	289
<b>144</b>	JOSE CRUZ	290
<b>145</b>	FERNANDO NOLASCO	291
<b>146</b>	GABRIEL HERNANDEZ	293
<b>147</b>	MARIA CONCEPCION	294
<b>148</b>	MELVIN ROMERO	297
<b>149</b>	DIAZ PINEDA	298
<b>150</b>	ANGEL CLAROS	300
<b>151</b>	DENIS VILLANUEVA	301
<b>152</b>	TRANCIRO RAMIREZ	302
<b>153</b>	RAMIREZ AMAYA	303
<b>154</b>	JOSE CALIX	304
<b>155</b>	MIRNA	306
<b>156</b>	SANTIAGO CASTRO	308
<b>157</b>	MARIA PINEDA	309
<b>158</b>	MARTHA LEMUS	311
<b>159</b>	JUAN LEMUS	312
<b>160</b>	JOSE PORTILLO	314
<b>161</b>	PEDRO CRUZ	315
<b>162</b>	ANA CRUZ	316
<b>163</b>	NELSON AMAYA	317
<b>164</b>	JOSE MARTINEZ	319
<b>165</b>	NEI MENDOZA	320
<b>166</b>	SEBASTIANA AMAYA	327

<b>167</b>	ANGELA MALDONADO	328
<b>168</b>	ALBERTINA AMAYA	329
<b>169</b>	ANTONIO CHAVEZ	330
<b>170</b>	JOSE CHEVEZ	332
<b>171</b>	AURORA INESTROZA	333
<b>172</b>	FELIPE QUINTEROS	334
<b>173</b>	SANTOS QUINTEROS	337
<b>174</b>	ERNESTO GOMEZ	338
<b>175</b>	JOSE QUINTERO	339
<b>176</b>	MEDARDO AMAYA	340
<b>177</b>	SALOME JIMENEZ	342
<b>178</b>	GABRIEL HERNANDEZ	344
<b>179</b>	JOSE HERNANDEZ	345
<b>180</b>	VIRGINIA QUINTERO	347
<b>181</b>	HILDA GUZMAN	350
<b>182</b>	JULIA ZUNIGA	351
<b>183</b>	NAHUN FUGON	353
<b>184</b>	ISRAEL RAMOS	355
<b>185</b>	ROSA RAMOS	356
<b>186</b>	MARIO JIMENEZ	363
<b>187</b>	MARIA GOMEZ	365
<b>188</b>	MARIA AMAYA	366
<b>189</b>	AMAYA CORTEZ	368
<b>190</b>	EMERITA RAMOS	370
<b>191</b>	TRANCITO RAMIREZ	372
<b>192</b>	ALIDA RAMIREZ	373
<b>193</b>	MARIA PORTILLO	374
<b>194</b>	JESUS RIVAS	375
<b>195</b>	MANUEL RIVAS	376
<b>196</b>	MARIA PAZ	377
<b>197</b>	VIRGINIA RODRIGUEZ	380
<b>198</b>	JOSE RIVAS	381
<b>199</b>	DEISY RIVAS	382
<b>200</b>	JULIO CORTEZ	283
<b>201</b>	ROSENDO RIVAS	384
<b>202</b>	NEPTALY RIVAS	386
<b>203</b>	JOSE RIVAS	387
<b>204</b>	PAULO AMAYA	388
<b>205</b>	JOSE RIVAS	389
<b>206</b>	MARVIN RIVAS	390
<b>207</b>	ESNELDA AVILA	391
<b>208</b>	NOE DELCID	392
<b>209</b>	BERNARDO MARTINEZ	394



<b>210</b>	MARIA SANTIAGO	395
<b>211</b>	GILBERTO RAMOS	397
<b>212</b>	RIGOBERTO RIVERA	398
<b>213</b>	EVER	402
<b>214</b>	SANTIAGO RIVAS	407
<b>215</b>	MIGUEL ZUNIGA	408
<b>216</b>	RICARDO GONZALES	410
<b>217</b>	OLVIN SANHEZ	412
<b>218</b>	JOSE ANIBAL	414
<b>219</b>	SANTOS RAMOS	420
<b>220</b>	ELVIA MENDEZ	421
<b>221</b>	JAVIER AMYA	424
<b>222</b>	PANTALEON HERNANDEZ	426
<b>223</b>	ANGEL QUINTERO	427
<b>224</b>	ANGEL AMAYA	428
<b>225</b>	JUAN MEJIA	429
<b>226</b>	EDWIN RIVAS	430
<b>227</b>	JUAN LOPEZ	431
<b>228</b>	CARMELO QUINTERO	434
<b>229</b>	HERMINIA	435
<b>230</b>	CARLOS	436
<b>231</b>	VICENTE CHEVEZ	437
<b>232</b>	JACOBO HERNANDEZ	440
<b>233</b>	RONEY CLAVASQUIEN	441
<b>234</b>	JOSE CHICAS	444
<b>235</b>	GILBERTO CHICAS	446
<b>236</b>	ANGEL ALFONSO CASTILLO	448
<b>237</b>	LORENZO AMAYA	449
<b>238</b>	OMAR ARGUETA	451
<b>239</b>	MARTHA MEDINA	455
<b>240</b>	JOSE ENAMORADO	456
<b>241</b>	MARTIN LOPEZ	460
<b>242</b>	DAVID LOPEZ	461
<b>243</b>	JOSE LOPEZ	462
<b>244</b>	JUAN MEDINA	463
<b>245</b>	EULALIO HERNANDEZ	464
<b>246</b>	JOSE SANTOS HERNANDEZ	465
<b>247</b>	WILMER	466
<b>248</b>	SARA	468
<b>249</b>	OSCAR ESPINOZA	470
<b>250</b>	ARTURO AMAYA	477
<b>251</b>	DINORO	478

## Boletas para recolectar datos básicos de la Comunidad

1. Nombre de Comunidad ACHIOTAL
2. Distancia en kms a la cabecera por carretera principal:12 km
3. Tipo y situación de las vías de acceso terrestre:

Tipo De Vías De Acceso	Vías		Condiciones		
	Si	No	Buena	Regular	Mala
<b>Pavimentada</b>		X			
<b>Todo De Tierra</b>	X				X
<b>Tierra En Verano</b>		X			
<b>Penetración</b>	X				X

4. Presencia institucional en la comunidad: (públicas y privadas)
  - ✓ ESCUELA Y CENTRO BASICO
  - ✓ KINDER C.E.P
5. Nombres de todas las organizaciones existentes en la comunidad
  - ✓ PATRONATO PRO MEJORAMIENTO
  - ✓ JUNTA ADMINISTRADORA DE AGUA
  - ✓ SOCIEDAD DE PADRES DE FAMILIA
  - ✓ DIRECTIVA DE FUTBOL

6. Inversión social y productiva realizada en la comunidad durante

Nombre proyecto	Inversión en miles de lempiras por sector					Total
	Salud	Educación	Social	Vial	Product	
<b>REPARACION DE CALLE</b>				6000		6000
						<b>6,000</b>

7. Infraestructura social existente en la comunidad

Tipo	Existencia		Tipo	Existencia	
	Si	No		Si	No
<b>Vial:</b>	X		<b>Salud:</b>		X
<b>Km de carretera primaria</b>	1		CESAR		0

<b>Km de carretera secundaria</b>	2		CESAMO		0
<b>Km de caminos de penetración</b>	0.2		Otros		0
<b>Social:</b>	X		<b>Educación:</b>	X	
<b>Hogar de ancianos</b>		0	CEPEMF		0
<b>Hogar de niños</b>		0	Kínder	1	
<b>Centros comunales</b>	1		Escuela primaria	1	
<b>Iglesia</b>	6		Centro básico	1	
<b>Parques</b>	0		Colegio de Secundaria		0
<b>Canchas deportivas</b>	1		Centro de educación superior		0
<b>Centro social comunitario</b>		0	Centro de formación artesanal		0
<b>Productiva:</b>		X			
<b>Sistema de riesgo</b>		0			
<b>Centro Rurales de almacenamiento</b>		0			
<b>Silos Familiares</b>		0			

**8. Principales rubros productivos de la comunidad y sus rendimientos promedios**

<b>ROBROS PRODUCTIVOS</b>	<b>RENDOMIENTOS POR MZ</b>
<b>9. PISCICULTURA</b>	--
<b>10. MAIZ</b>	30 QUINTALES POR MZ
<b>11. FRIJOL</b>	30 QUINTALES POR MZ

## CUADRO RESUMEN

### PINOLAPA

DESCRIPCIÓN EDIFICACIONES	#
VIVIENDAS OCUPADAS	189
VIVIENDAS DESOCUPADAS	58
<b>TOTAL</b>	<b>247</b>
IGLESIAS	2
VIVIENDAS QUE NO DIERON INFORMACION	77
CENTRO COMUNAL	1
ESCUELA (COLEGIO, UNIVERSIDAD)	1
KÍNDER	1
CESAR-CESAMO	0
NEGOCIOS	4
EDIFICIO GUBERNAMENTAL	0
OTRAS	26

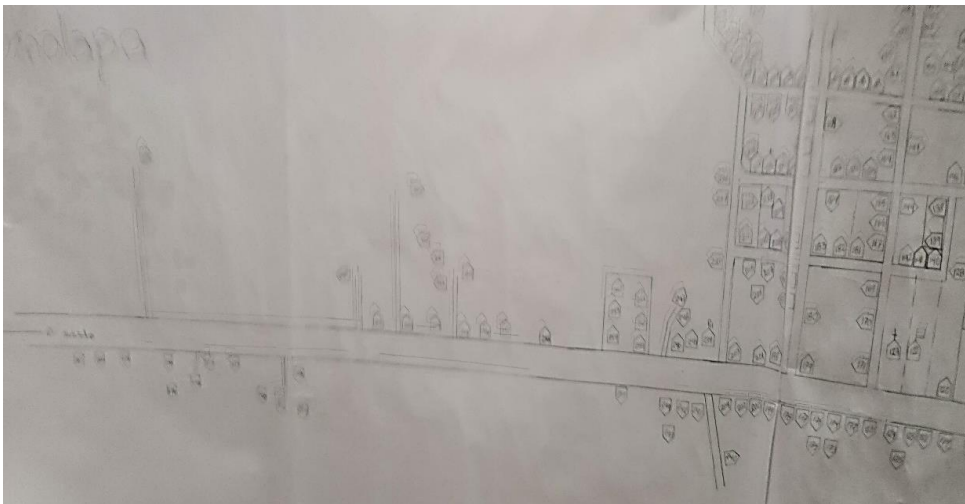

## PINOLAPA

### MUNICIPALIDAD DE SANTA CRUZ DE YOJOA LISTADO DE CABEZAS DE FAMILIA IDENTIFICACION DE LAS VIVIENDAS: PINOLAPA

N°	NOMBRE DE JEFES DE FAMILIA	N° VIVIENDA
1	BASILIA MEJIA	3
2	JESUS LARA	4
3	JOSE CASTELLANOS	5
4	SALOMON GUERRA	6
5	CINTHYA MARTINEZ	9
6	JUAN MARTINEZ	10
7	MARIA ROSARIO	14
8	ISAIAS	15
9	WIL RODRIGUEZ	16
10	JOSE DIAZ	19
11	JOSE AMAYA	20
12	ALLAN AMAYA	21
13	FRANCISCO SANCHEZ	22
14	JENNY AGUILAR	23
15	JULIO SANHEZ	27
16	JOSE ESCOTO	28
17	FELIX RAMOS	29
18	JUAN AMAYA	31
19	BENJAMIN LARA	33
20	MARIA CEDILLO	34
21	SALVADOR AMAYA	35
22	JOSE AMAYA	36
23	ALEXIS	37
24	FRANCISCO AMAYA	38
25	MARIA CASTRO	39
26	MARIA RAMOS	51
27	FAM. LARA CHAVEZ	54
28	MARIA SANTOS	55
29	JOSE BONILLA	57
30	JOSE RAMOS	59
31	MARIA LARA	61
32	LETICIA LEMUS	64
33	ANTONIO RAMOS	67
34	JUAN ALBERTO	68
35	JUAN ALBERTO(HIJO)	69
36	SANTOS MENDOZA	70

<b>37</b>	<b>ANTONIO MARTINEZ</b>	<b>74</b>
<b>38</b>		<b>76</b>
<b>39</b>	<b>FERNANDO MARTINEZ</b>	<b>77</b>
<b>40</b>	<b>MARCO TULIO CRUZ</b>	<b>82</b>
<b>41</b>	<b>BERTHA LIDIA</b>	<b>88</b>
<b>42</b>	<b>ELVA MARTINEZ</b>	<b>89</b>
<b>43</b>	<b>MARIA MERCEDES</b>	<b>90</b>
<b>44</b>	<b>DAVID RUFINO</b>	<b>91</b>
<b>45</b>	<b>VIRGIA LEMUS</b>	<b>92</b>
<b>46</b>	<b>JESUS</b>	<b>93</b>
<b>47</b>	<b>OSMIN MARTINEZ</b>	<b>98</b>
<b>48</b>	<b>LUCIA PINEDA</b>	<b>102</b>
<b>49</b>	<b>HEBER QUINTERO</b>	<b>103</b>
<b>50</b>	<b>ROSA MENDOZA</b>	<b>105</b>
<b>51</b>	<b>MARIA CEDILLO</b>	<b>108</b>
<b>52</b>	<b>JUAN CASTRO</b>	<b>109</b>
<b>53</b>	<b>EDILERTO SANHEZ</b>	<b>110</b>
<b>54</b>	<b>MARIA DIAZ</b>	<b>111</b>
<b>55</b>	<b>TRANSITO QUINTERO</b>	<b>112</b>
<b>56</b>	<b>JIMMY GARCIA</b>	<b>114</b>
<b>57</b>	<b>ROSALIA MENDOZA</b>	<b>116</b>
<b>58</b>	<b>MARIO DIAZ</b>	<b>117</b>
<b>59</b>	<b>MANUEL AMAYA</b>	<b>118</b>
<b>60</b>	<b>MANUEL AMAYA(HIJO)</b>	<b>119</b>
<b>61</b>		<b>120</b>
<b>62</b>	<b>MARIA BUESO</b>	<b>121</b>
<b>63</b>	<b>JORGE BUESO</b>	<b>123</b>
<b>64</b>	<b>ANGELA AREVALO</b>	<b>124</b>
<b>65</b>	<b>ROBERTO LEMUS</b>	<b>126</b>
<b>66</b>	<b>ANIBAL</b>	<b>130</b>
<b>67</b>	<b>JUAN AMAYA</b>	<b>131</b>
<b>68</b>	<b>CATALINA LARA</b>	<b>132</b>
<b>69</b>	<b>CAROLINA PINEDA</b>	<b>133</b>
<b>70</b>	<b>PEDRO QUINTERO</b>	<b>134</b>
<b>71</b>	<b>NERY</b>	<b>135</b>
<b>72</b>	<b>ROSA FUENTES</b>	<b>136</b>
<b>73</b>	<b>MARIA LOPEZ</b>	<b>137</b>
<b>74</b>	<b>RAFAEL LOPEZ</b>	<b>138</b>
<b>75</b>	<b>ROSA FUENTES</b>	<b>139</b>
<b>76</b>	<b>MARIA QUINTERO</b>	<b>141</b>
<b>77</b>	<b>JOSE QUINTERO</b>	<b>142</b>
<b>78</b>	<b>MARIA DIAZ</b>	<b>143</b>
<b>79</b>	<b>AURELIANO FUENTES</b>	<b>145</b>

<b>80</b>	FELIPA VASQUEZ	147
<b>81</b>	SANTOS DEL CID	148
<b>82</b>	AMADO GUZMAN	149
<b>83</b>	LORENZO GUZMAN	151
<b>84</b>	ANGEL FUENTES	152
<b>85</b>	JOSE FUENTES	153
<b>86</b>	MARIA VASQUEZ	154
<b>87</b>	GREGORIO VASQUEZ	155
<b>88</b>	MARIA VASQUEZ	156
<b>89</b>	LILIAN MEZA	157
<b>90</b>	JESUS DEL CID	158
<b>91</b>	URBANO DEL CID	159
<b>92</b>	QUINTERO MENDOZA	161
<b>93</b>	JOSE DIAZ	162
<b>94</b>	JOSE LOPEZ	166
<b>95</b>	JOSE ROLANDO	167
<b>96</b>	JOSE DOLORES	168
<b>97</b>	MARIA FUENTES	171
<b>98</b>	HECTOR FUENTES	172
<b>99</b>	DIGNA PIEDAD	173
<b>100</b>	MARIA GONZALES	175
<b>101</b>	RAMON LOPEZ	176
<b>102</b>	LOPEZ MENDEZ	179
<b>103</b>	MARIA SANTIAGO	180
<b>104</b>	DUNIA MARTINEZ	181
<b>105</b>	JOSE DIAZ	184
<b>106</b>	FLORENCIA DIAZ	185
<b>107</b>	JOHNNY VENTURA	187
<b>108</b>	JOSE RAMOS	189
<b>109</b>	LEONOR BONILLA	192
<b>110</b>	FRANCISCO DIAZ	193
<b>111</b>	PEDRO LARA	201
<b>112</b>	NORMA LARA	203
<b>113</b>	KAREN JULISSA	205
<b>114</b>	RAMON ALEMAN	206
<b>115</b>	MARIA LEMUS	211
<b>116</b>	TOMAS DIAZ	214
<b>117</b>	ANGEL QUINTERO	219
<b>118</b>	LUIS AREVALO	221
<b>119</b>	BENEDICTA LOPEZ	223
<b>120</b>	CELSO LOPEZ	224
<b>121</b>	SOFIA LOPEZ	225
<b>122</b>	MARIA DE LOS ANGELES	226

123	LEONICIA RODRIGUEZ	227
124	KARLA VERONICA	228
125	DELMÍ ESPERANZA	230
126	ANTONIA MARTINEZ	231
127	MARIA MARGOTH	232
128	ELIAS SEBASTIAN	233
129	JOSE MARTINEZ	235
130	TIOFILO MARTINEZ	236
131	ADRIAN CEDILLO	238
132	MARIA FELIX	239
133	ANGEL RAMOS	245
134	JOSE AREVALO	247
135	ROSALINDA PINEDA	248
136	RIGOBERTO PINEDA	249
137	ADRIAN CEDILLO	250
138	TRINIDAD PINEDA	253
139	KEVIN QUINTERO	254
140	FELIPE CEDILLO	255
141	MARIA LEMUS	258
142	ANGEL DAVID	269
143	MARLON PINEDA	270
144	FREDY PINEDA	271
145	FRANCISCO PINEDA	272
146	DEISY PINEDA	273
147	MARIA BUESO	274
148	JUAN ANTONIO	275
149	JOSE BONILLA	276

### Boletas para recolectar datos básicos de la Comunidad

1. Nombre de Comunidad PINOLAPA
2. Distancia en kms a la cabecera por carretera principal: 7.3km
3. Tipo y situación de las vías de acceso terrestre:

Tipo De Vías De Acceso	Vías		Condiciones		
	Si	No	Buena	Regular	Mala
Pavimentada	X				
Todo De Tierra	X				X
Tierra En Verano		X			
Penetración	X			X	

4. Presencia institucional en la comunidad: (públicas y privadas)
  - ✓ ESCUELA POMPILO ORTEGA
  - ✓ KINDER



5. Nombres de todas las organizaciones existentes en la comunidad
- ✓ PATRONATO PRO MEJORAMIENTO
  - ✓ JUNTA ADMINISTRADORA DE AGUA
  - ✓ SOCIEDAD DE PADRES DE FAMILIA
  - ✓ DIRECTIVA DE FUTBOL
6. Inversión social y productiva realizada en la comunidad durante

Nombre proyecto	Inversión en miles de lempiras por sector					Total
	Salud	Educación	Social	Vial	Productiva	
<b>REPARACION DE CALLE</b>				7,000		7,000

7. Infraestructura social existente en la comunidad

Tipo	Existencia		Tipo	Existencia	
	Si	No		Si	No
<b>Vial:</b>	X		<b>Salud:</b>		X
<b>Km de carretera primaria</b>	1		CESAR		0
<b>Km de carretera secundaria</b>	0.8		CESAMO		0
<b>Km de caminos de penetración</b>	0.2		Otros		0
<b>Social:</b>	X		<b>Educación:</b>	X	
<b>Hogar de ancianos</b>		0	CEPEMF		0
<b>Hogar de niños</b>		0	Kínder	1	
<b>Centros comunales</b>	1		Escuela primaria	1	
<b>Iglesia</b>	2		Centro básico		0
<b>Parques</b>	0		Colegio de Secundaria		0
<b>Canchas deportivas</b>	1		Centro de educación superior		0
<b>Centro social comunitario</b>		0	Centro de formación artesanal		0
<b>Productiva:</b>		X			
<b>Sistema de riesgo</b>		0			
<b>Centro Rurales de almacenamiento</b>		0			
<b>Silos Familiares</b>		0			

8. Principales rubros productivos de la comunidad y sus rendimientos promedios

ROBROS PRODUCTIVOS	RENDOMIENTOS POR MZ
1. MAIZ	30 QUINTALES POR MZ
2. FRIJOL	30 QUINTALES POR MZ

## CUADRO RESUMEN

### EL CIPRES

DESCRIPCIÓN EDIFICACIONES	#
VIVIENDAS OCUPADAS	93
VIVIENDAS DESOCUPADAS	32
<b>TOTAL</b>	<b>125</b>
IGLESIAS	3
VIVIENDAS QUE NO DIERON INFORMACION	42
CENTRO COMUNAL	0
ESCUELA (COLEGIO, UNIVERSIDAD)	1
KÍNDER	1
CESAR-CESAMO	0
NEGOCIOS	6
EDIFICIO GUBERNAMENTAL	0
OTRAS	14

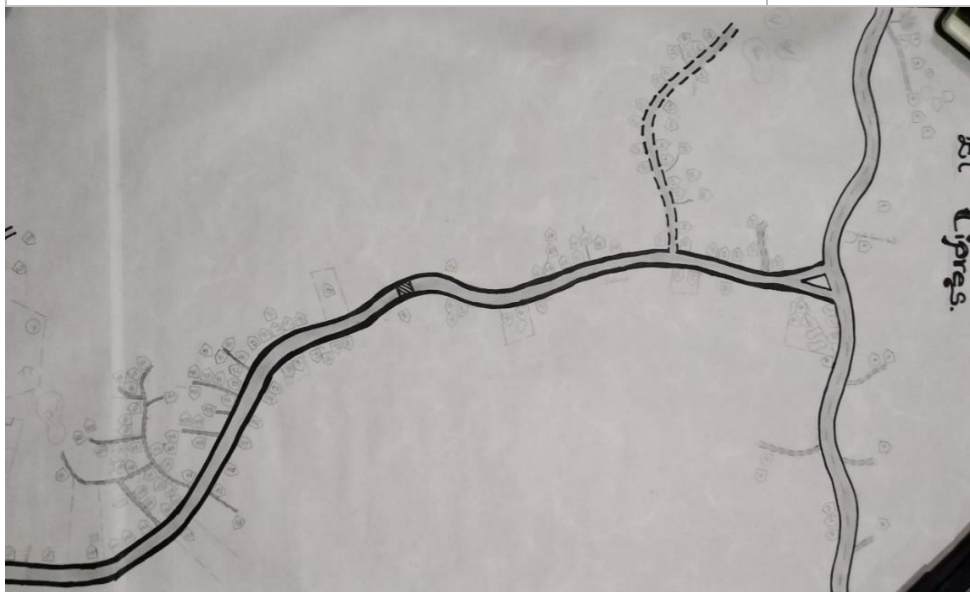

## EL CIPRES

### MUNICIPALIDAD DE SANTA CRUZ DE YOJOA LISTADO DE CABEZAS DE FAMILIA IDENTIFICACION DE LAS VIVIENDAS: EL CIPRES

N°	NOMBRE DE JEFE DE FAMILIA	N° VIVIENDA
1	JOSE ANTONIO RIVAS	01
2	MARIBEL PORTILLO	03
3	RIGOBERTO ZEPEDA	04
4	JUBENTINA RAMOS	05
5	RAMON ANTONIO ZEPEDA	06
6	OSMIN PADILLA	09
7	ROBERT VEGA	10
8	GUADALUPE MARTINEZ	12
9	JOSE SANTOS PEREZ	13
10	DIMAS RODILIO ZUNIGA	16
11	FRANCLIN DIAZ	19
12	ANGEL ROBERTO PINEDA	20
13	MARTIN DIAZ	21
14	ROSA MARTINEZ	23
15	RONI RIVAS ACOSTA	28
16	GLORIA RODRIGUEZ	29
17	HAROL RODRIGUEZ	30
18	JESUS BRISEÑO	31
19	JOEL RAMIREZ	33
20	JOSE RICARDO LAINEZ	34
21	MARIA FRNCISCA NIETO	35
22	SANDRA CASTELLANOS	36
23	GRACIELA PORTILLO	37
24	ISAIAS ACOSTA	38
25	JOSE CASTELLANOS	40
26	JOSUE NAHUN MUÑOS	41
27	MARIA DOLORES AMAYA	42
28	DON LUCIO	45
29	JESICA CASTELLANOS	46
30	FRANCISCO JAVIER LAINEZ	50
31	ROSA	52
32	MARTA MATUTE	53
33	FOLIBERTO ACOSTA	55
34	IGNACIA RAMOS	56
35	JOSE DAVID RAMOS	57
36	ALFONZO ROBLES	58
37	LIDEA ESTER VASQUEZ	61

<b>38</b>	AMANDA VASQUEZ	62
<b>39</b>	JOSE ALFREDO MUÑOZ	66
<b>40</b>	FELIPE RIVERA	70
<b>41</b>	JOSE ANTONIO RIVERA	71
<b>42</b>	UDELDA RAMOS	73
<b>43</b>	ISRAEL CABRERA	76
<b>44</b>	ROBERTO ANTONIO MUÑOZ	78
<b>45</b>	BLANCA ENAMORADO	79
<b>46</b>	JOSE	80
<b>47</b>	DIMAS GONZALES	82
<b>48</b>	RAFAEL GONZLES	83
<b>49</b>	BIRGILIO MUÑOZ	84
<b>50</b>	ELSA MARIA ORELLANA	85
<b>51</b>	MARTIN HERNANDEZ	86
<b>52</b>	MARIA PINEDA	87
<b>53</b>	JULIA RIVERA REDONDO	90
<b>54</b>	GREGORIO DIAZ	92
<b>55</b>	WALTHER AGUILAR	93
<b>56</b>	ANGELA LEMUZ	94
<b>57</b>	EFRAIN ALVARADO RAMOS	96
<b>58</b>	JOSE MANUEL ALBERTO	97
<b>59</b>	SANTOS CASTELLANOS	98
<b>60</b>	JOSE ARMANDO GONZALES	99
<b>61</b>	MAURICIO MUÑOZ	100
<b>62</b>	FRANCIS JOEL MUÑOS	102
<b>63</b>	MERLIN XIOMARA REDONDO	104
<b>64</b>	CARMEN ISABEL PONCE	105
<b>65</b>	MARTHA LIDIA MUÑOS	106
<b>66</b>	NELSON DAVID PONCE	107
<b>67</b>	REGINA MUÑOS	111
<b>68</b>	JOSE MARIA MEJIA	112
<b>69</b>	FRANCLIN PALMA	119
<b>70</b>	SANTOS TEJADA	121
<b>71</b>	IRIS MUÑOS	122
<b>72</b>	PRESIDORA MUÑOZ	129
<b>73</b>	JOSE ADAN SANCHEZ	130
<b>74</b>	EDGAR CARDONA	132
<b>75</b>	JULIANA ORELLANA	133
<b>76</b>	MARTHA MARTINEZ	134
<b>77</b>	NOLBERTA DIAZ	135
<b>78</b>	JESUS SILVA	138
<b>79</b>	JESUS SILVA	139
<b>80</b>	WILMER MUÑOS	141

81	OSCAR MUÑOS	142
82	EMILIA ORELLANA	145
83	NOEL ROMERO	149
84	FLORENTINO	150
85	MERCEDES ORELLANA	151
86	FELICIANO TEJADA	152
87	JOSE ANTONIO MUÑOS	154

### Boletas para recolectar datos básicos de la Comunidad

- Nombre de Comunidad EL CIPRES
- Distancia en kms a la cabecera por carretera principal: 5.5km
- Tipo y situación de las vías de acceso terrestre:

Tipo De Vías De Acceso	Vías		Condiciones		
	Si	No	Buena	Regular	Mala
Pavimentada	X		X		
Todo De Tierra	X			X	
Tierra En Verano		X			
Penetración		X			

- Presencia institucional en la comunidad: (públicas y privadas)
  - ✓ ESCUELA
  - ✓ KINDER
- Nombres de todas las organizaciones existentes en la comunidad
  - ✓ PATRONATO PRO MEJORAMIENTO
  - ✓ JUNTA ADMINISTRADORA DE AGUA
  - ✓ SOCIEDAD DE PADRES DE FAMILIA
  - ✓ DIRECTIVA DE FUTBOL
- Inversión social y productiva realizada en la comunidad durante

Nombre proyecto	Inversión en miles de lempiras por sector					Total
	Salud	Educ	Social	Vial	Product	
REPARACION DE CALLE	0	0	0	331,3500	0	331,350

7. Infraestructura social existente en la comunidad

Tipo	Existencia		Tipo	Existencia	
	Si	No		Si	No
<b>Vial:</b>	X		<b>Salud:</b>		X
<b>Km de carretera primaria</b>	1		CESAR		0
<b>Km de carretera secundaria</b>	0.4	0	CESAMO		0
<b>Km de caminos de penetración</b>		0	Otros		0
<b>Social:</b>	X		<b>Educación:</b>	X	
<b>Hogar de ancianos</b>		0	CEPEMF		0
<b>Hogar de niños</b>		0	Kínder	1	
<b>Centros comunales</b>		0	Escuela primaria	1	
<b>Iglesia</b>	3		Centro básico		0
<b>Parques</b>		0	Colegio de Secundaria		0
<b>Canchas deportivas</b>	1		Centro de educación superior		0
<b>Centro social comunitario</b>		0	Centro de formación artesanal		0
<b>Productiva:</b>		X			
<b>Sistema de riesgo</b>		0			
<b>Centro Rurales de almacenamiento</b>		0			
<b>Silos Familiares</b>		0			

8. Principales rubros productivos de la comunidad y sus rendimientos promedios

ROBROS PRODUCTIVOS	RENDOMIENTOS POR MZ
9. PISCICULTURA	--
10. MAIZ	20 QUINTALES POR MZ
11. FRIJOL	35 QUINTALES POR MZ



# Zona 8

## ➤ ZONA 8 LOS CAMPOS

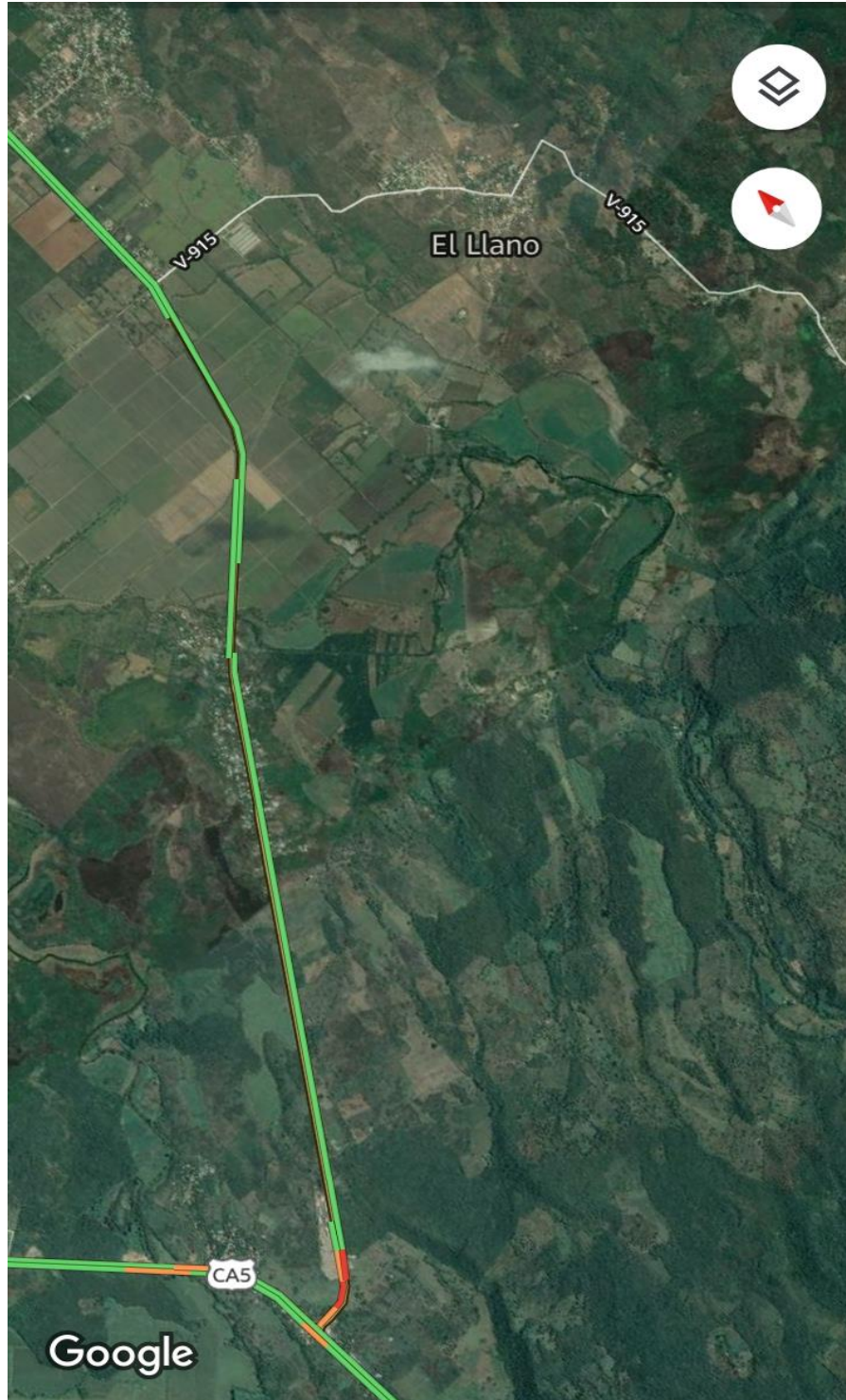

## CUADRO RESUMEN

### CAMPO BARRANCO

DESCRIPCIÓN EDIFICACIONES	#
VIVIENDAS OCUPADAS	443
VIVIENDAS DESOCUPADAS	73
TOTAL	516
IGLESIAS	10
VIVIENDAS QUE NO DIERON INFORMACION	89
CENTRO COMUNAL	0
ESCUELA (COLEGIO, UNIVERSIDAD)	1
KÍNDER	1
CESAR-CESAMO	0
NEGOCIOS	28
EDIFICIO GUBERNAMENTAL	0
OTRAS	37

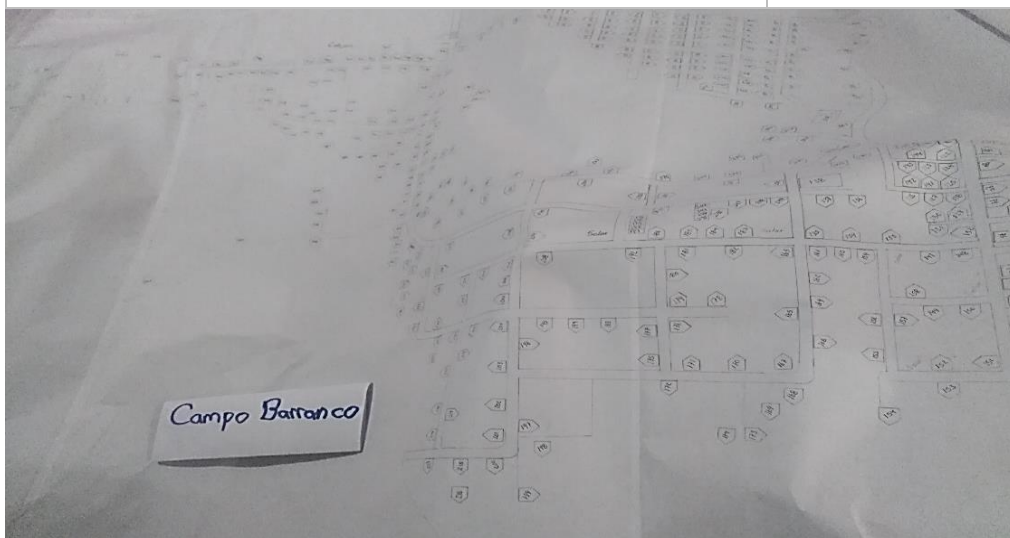



## CAMPO BARRANCO

### MUNICIPALIDAD DE SANTA CRUZ DE YOJOA

#### LISTADO DE CABEZAS DE FAMILIA

#### IDENTIFICACION DE LAS VIVIENDAS: CAMPO BARRANCO

<b>Nº</b>	<b>NOMBRE DE JEFES DE FAMILIA</b>	<b>Nº VIVIENDA</b>
1	CRISTOFER PORTILLO	01
2	MIRIAM PORTILLO	02
3	CLEMENTINA ORDONEZ	04
4	KARLA DAMARIA GRAJEDA	05
5	ALICIA GUEVORA	06
6	JULIO CESAR BENITES	07
7	MARITZA LINARES	08
8	GERTRUDIS RIVAS HERNANDEZ	09
9	DELMA GRISEL CLAROS	10
10	CARLOS GUTIERRES	13
11	ELIZA RODRIGUEZ	14
12	IRVIN COKA	16
13	MARGARITO GALLARDO	17
14	NELSON CARDENAS	18
15	PABLO VELASQUEZ	20
16	YURI YESENIA GARCIA	21
17	MARTHA VELASQUEZ	22
18	REINA REYES	23
19	MARIA ELENA MURCIA	24
20	GLADYS MESA VILLALIBOS	26
21	ANGEL DAVID AMADOR	27
22	MARTIN TOMAS AVILA	28
23	MARIA ELENA RIVERA	30
24	JOSE LUCIO CASTILLO	31
25	CRUZ COLINDREZ	32
26	ELSA MIRNA LAZO	33
27	ANIBAL FUENTES	36
28	AIDA POSADAS	37
29	AMELIA COLINDRES	38
30	ROGER ORELLANA	39
31	DILMA NELLY VASQUEZ	40
32	ILSY VALESKA ORELLANA	41
33	JOSE ANTONIO ENRIQUE	42
34	DORLIS ODETH GUTIERRES	43
35	NELSON COLINDRES	44

<b>36</b>	<b>GEOVANI COLINDRES</b>	<b>45</b>
<b>37</b>	<b>JARVIN COLINDRES</b>	<b>46</b>
<b>38</b>	<b>ALEX COLINDRES</b>	<b>47</b>
<b>39</b>	<b>SALOMON</b>	<b>48</b>
<b>40</b>	<b>MAYRA GLENDA DIAZ</b>	<b>49</b>
<b>41</b>	<b>FRANCISCO HERNANDEZ</b>	<b>50</b>
<b>42</b>	<b>CRISTIAN HERNANDEZ</b>	<b>52</b>
<b>43</b>	<b>GUADALUPE PORTILLO</b>	<b>55</b>
<b>44</b>	<b>FREDI ORTIS</b>	<b>56</b>
<b>45</b>	<b>MARVIN ORTIS</b>	<b>57</b>
<b>46</b>	<b>MARIA CRUZ MARTINEZ</b>	<b>58</b>
<b>47</b>	<b>INGRID MIRENA ORTIS</b>	<b>59</b>
<b>48</b>	<b>VICENTE ALVARES</b>	<b>60</b>
<b>49</b>	<b>LUCINDA COLINDRES</b>	<b>62</b>
<b>50</b>	<b>JOSE DOMINGO</b>	<b>63</b>
<b>51</b>	<b>FRANCLIN ISIDRO</b>	<b>64</b>
<b>52</b>	<b>JOSELIN ESPINOZA</b>	<b>65</b>
<b>53</b>	<b>DILCIA LISETH UMANSOR</b>	<b>67</b>
<b>54</b>	<b>MAIRA POSADAS</b>	<b>68</b>
<b>55</b>	<b>VIRGINIA RUBIO</b>	<b>69</b>
<b>56</b>	<b>BLANCA ROSA</b>	<b>70</b>
<b>57</b>	<b>WILMER RUBIO</b>	<b>71</b>
<b>58</b>	<b>MARIA DEL ROSARIO ROMAS</b>	<b>72</b>
<b>59</b>	<b>MILGION TOMASA FLORES</b>	<b>73</b>
<b>60</b>	<b>LESVIA LETICIA FLORES</b>	<b>76</b>
<b>61</b>	<b>VICTOR CONTRERAS</b>	<b>77</b>
<b>62</b>	<b>LINO ROBLES</b>	<b>78</b>
<b>63</b>	<b>JOSUE MANZANARES</b>	<b>79</b>
<b>64</b>	<b>DANIEL VELASQUEZ</b>	<b>80</b>
<b>65</b>	<b>NELLI ELIZABETH BANEGAS</b>	<b>81</b>
<b>66</b>	<b>NOLVIA LETICIA BANEGAS</b>	<b>82</b>
<b>67</b>	<b>BENIGNO VELASQUEZ</b>	<b>83</b>
<b>68</b>	<b>JOSE NAUN MENDEZ</b>	<b>84</b>
<b>69</b>	<b>KLENEL LEIVA</b>	<b>86</b>
<b>70</b>	<b>BRENDA LEIVA</b>	<b>88</b>
<b>71</b>	<b>YADIRA YAMILETH CONTRERAS</b>	<b>89</b>
<b>72</b>	<b>CLAUDIO ORTIS</b>	<b>90</b>
<b>73</b>	<b>YARENIS MALDONADO</b>	<b>92</b>
<b>74</b>	<b>LUIS ALBERTO LOPEZ</b>	<b>93</b>
<b>75</b>	<b>NANCI LOPEZ</b>	<b>94</b>
<b>76</b>	<b>SEBASTIAN MOLINA</b>	<b>96</b>
<b>77</b>	<b>GERARDO ANTONIO VILLANUEVA</b>	<b>97</b>
<b>78</b>	<b>JUAN PINEDA</b>	<b>98</b>

<b>79</b>	JUAN ANGEL CRUZ	99
<b>80</b>	MELVIN FUENTES	100
<b>81</b>	YOLANDA	101
<b>82</b>	JORGE SALINAS	102
<b>83</b>	MARIA ISOLINA MENDEZ	104
<b>84</b>	CELIN HERNANDEZ	105
<b>85</b>	ALICIA MEJIA	106
<b>86</b>	MARTZA PAOLA CARCAMO	108
<b>87</b>	MAINOR JAVIER ORELLANA	109
<b>88</b>	ALDO ENRIQUE ENAMORADO	110
<b>89</b>	YUBINIA GALLARDO	111
<b>90</b>	CATARINO LARA	113
<b>91</b>	PAULINA MOLINA	117
<b>92</b>	ELOIDA	118
<b>93</b>	ANGEL ANCRIBA	119
<b>94</b>	RICARDO BARDALES	122
<b>95</b>	MARINA GOMEZ	123
<b>96</b>	EDWIN MALDONADO	124
<b>97</b>	RUBENIA RIVERA LEIVA	126
<b>98</b>	DORIS ELENA ARCHILA	127
<b>99</b>	DENCI ADONIS ARCHILA	128
<b>100</b>	MIRNA LEIVA	131
<b>101</b>	GEMAIN FUENTES	133
<b>102</b>	ELA MARINA PAGUADA	134
<b>103</b>	BLANCA ESTELA RIVAS	135
<b>104</b>	VANESSA AMAYA	136
<b>105</b>	ESPERANZA RIVAS	137
<b>106</b>	MARVIN MEJIA GOMEZ	139
<b>107</b>	NOE MEJIA	140
<b>108</b>	VICTOR CONTRERAS	141
<b>109</b>	MARINA RAMIREZ	142
<b>110</b>	LOLO PORTILLO	144
<b>111</b>	DILBERTO GUTIEREZ	145
<b>112</b>	JOSE SANTOS ALVARADO	147
<b>113</b>	JOSE RIGOBERTO MARTINEZ	149
<b>114</b>	OLVIN ONAN OYUELA	150
<b>115</b>	LUIS ALONZO	152
<b>116</b>	MARIA GERTRUDIS ALVAREZ	153
<b>117</b>	REINALDO ORTIS ALVAREZ	154
<b>118</b>	GLADYS MEZA	155
<b>119</b>	MODESTA ACOSTA	156
<b>120</b>	MIRNA ZULEMA REYES	157
<b>121</b>	DENNIS OMAR FUENTES	158

122	REINA MOLINA	160
123	RAMON ZUNIGA	162
124	ILDA MARTINEZ	163
125	EDITH GRISELDA MARTINEZ	166
126	ELADIA TORRE	170
127	JESUS VILLALOBOS	172
128	MANUEL VILLALOBOS	173
129	MARGARITA MOLINA	174
130	JULIA CASTRO GARCIA	175
131	DIANA ELIZABETH ORTES	176
132	BESSY Y HENRRY	177
133	PEDRO ALVAREZ	178
134	JOSELIN NINOSCA	179
135	DONATILA OYUELA	180
136	REINALDO CHAMALE	182
137	PORFIRIO RIVERA ZUNIGA	183
138	JOSEFINA ZUNIGA	184
139	GABRIELA GALEAS	185
140	EVINJAIR MALDONADO	186
141	NOEL AMADOR	187
142	FREDIS HERNANDEZ	191
143	ESTELA REDONDO	192
144	YENI YAMILETH YANEZ	193
145	LIDIA CRUZ ALVARADO	194
146	KENIA ROSIBEL LEIVA	195
147	ROGELIO ALVARADO	196
148	DON ROGELIO	197
149	GUSTAVO CASTRO	198
150	OSMAN FELIPE GOMEZ	199
151	MARTA GALINDO	200
152	LILIAN IZAGUIRE	201
153	MARIA CORONADO REYES	202
154	ANGELA ORTIS	204
155	DANELIA GUTIEREZ	205
156	DERLI CHAVARIA	207
157	JUAN GERARDO PERDOMO	208
158	CARMEN REINALDO CHAMALI	209
159	CINDY GARCIA	210
160	FELICIANA BANEGAS	216
161	ISIDRO YANEZ	217
162	JOSE MANUEL VARELA	218
163	ERLIS CHAVEZ ALCANTARA	219
164	JORGE ORLANDO MARADIAGA	222

<b>165</b>	SERGIO MARADIAGA	223
<b>166</b>	MARIA ELENA REYES	224
<b>167</b>	DENNIS EDGARDO CRUZ	226
<b>168</b>	MIGUEL DIAZ	228
<b>169</b>	JUAN ALVAREZ CASTILLO	229
<b>170</b>	ORFILIA BARRERA	230
<b>171</b>	FAMILIA SANDOVAL	231
<b>172</b>	RONY YANEZ	232
<b>173</b>	ARMANDO MEJIA	234
<b>174</b>	CARLOS MANUEL RIVAS	235
<b>175</b>	ALTAGRACIA VELASQUEZ	236
<b>176</b>	FAMILIA ZUNIGA ARGUETA	237
<b>177</b>	ERLINDA VEGAS	238
<b>178</b>	DIGSA YAMILETH	239
<b>179</b>	VICENTE VILLALOBO	240
<b>180</b>	LEONARDO ROSALES	241
<b>181</b>	WILLIAN	242
<b>182</b>	LILIANA CRUZ	245
<b>183</b>	ELSA QUEBEDO	246
<b>184</b>	ARCODIO MOTINO	247
<b>185</b>	AMADO ZUNIGA	248
<b>186</b>	VIRGINIA ZUNIGA	249
<b>187</b>	VIRGILIO ALVARADO BONILLA	250
<b>188</b>	ARMANDO FLORES	252
<b>189</b>	MANUEL DE JESUS GODOY	254
<b>190</b>	CARLOS LEMUS	255
<b>191</b>	JESUS ZUNIGA	256
<b>192</b>	ESTELA CRUZ	257
<b>193</b>	HERNAN TORRES	258
<b>194</b>	MICHEL ODESA VELASQUEZ	259
<b>195</b>	ONDINA FLORES ROBLES	262
<b>196</b>	ROSA ELIDA PACHECO	263
<b>197</b>	JUAN REYES OCHOA	265
<b>198</b>	JUAN GARCIA	266
<b>199</b>	OSCAR EDUARDO FLORES	267
<b>200</b>	REINA GRISELDA REYES	269
<b>201</b>	LEONEL	270
<b>202</b>	JOSE ARMANDO MARTINEZ	271
<b>203</b>	LORENZO MONTES	272
<b>204</b>	LEONEL MEZA	273
<b>205</b>	LUIZ ALONZO PACHECO	274
<b>206</b>	TORIBIA AVILA	275
<b>207</b>	DORIS SANCHEZ	276

<b>208</b>	ALBA LUZ MALDONADO	277
<b>209</b>	GILBERTO CANALES	278
<b>210</b>	CORINA MALDONADO	279
<b>211</b>	DONIS FLORES	280
<b>212</b>	OSCAR BANEGAS	281
<b>213</b>	VICTOR GODINES	283
<b>214</b>	LEWIS MALDONADO	284
<b>215</b>	GERMAN ORLANDO REYES	285
<b>216</b>	ALEXANDER SALGADO	287
<b>217</b>	NAPOLEON SALGADO	288
<b>218</b>	ISIDRO MORENO	289
<b>219</b>	OSIRIS SALGADO	290
<b>220</b>	JOSE FRANCISCO GABARRETE	291
<b>221</b>	FAMILIA CASTRO ARITA	292
<b>222</b>	WILMER MEJIA	293
<b>223</b>	RICARDO CRUZ	294
<b>224</b>	REINA LIDIA QUIROZ	295
<b>225</b>	WALTER ORLANDO ALVARES	296
<b>226</b>	TOMASA CHAVEZ	297
<b>227</b>	NORMA GOMEZ	299
<b>228</b>	MODESTA DIAZ ISAGUIRREZ	300
<b>229</b>	SAUL REINALDO ALVAREZ	301
<b>230</b>	SILVANO DE JESUS CASTRO	302
<b>231</b>	MIARIAN JUARES	303
<b>232</b>	SAMUEL ISIDRO ALVAREZ	304
<b>233</b>	BLANCA LIDIA ROBLES	305
<b>234</b>	MALENI YOSELIN DIAZ	306
<b>235</b>	BRENDA YAMILETH BILLALOBOS	307
<b>236</b>	HERNAN REYES	309
<b>237</b>	MARIA ISABEL CASTELLANOS	310
<b>238</b>	BESARDA OYUELA	311
<b>239</b>	DINORA UMANZOR	312
<b>240</b>	DORIS TURCIOS	313
<b>241</b>	VIRGILIA GOMEZ	314
<b>242</b>	HEBER GILBERTO RAMOS	315
<b>243</b>	JUAN BANEGAS	316
<b>244</b>	ROBERTO GUTIERRES	318
<b>245</b>	MARCIO LEONEL GODOY	319
<b>246</b>	NICOLAS HERNANDEZ CRUZ	321
<b>247</b>	GERSON MARTINEZ	322
<b>248</b>	GABRIEL PENA	323
<b>249</b>	RENE ALBERTO OCAMPO	326
<b>250</b>	CARLOS GONZALES	327

<b>251</b>	DON BONERA	328
<b>252</b>	YARIAN BONILLA	329
<b>253</b>	LORENA PERDOMO	330
<b>254</b>	YAMALI BURGOS	331
<b>255</b>	ELSI ROMERO	333
<b>256</b>	DUNIA RAQUEL HERNANDEZ	334
<b>257</b>	MARLON CRUZ	335
<b>258</b>	ANTONIO VELASQUEZ	336
<b>259</b>	DAVID SERRANO	338
<b>260</b>	GLADIS LOPEZ	339
<b>261</b>	MARIA CRISTINA CRUZ	340
<b>262</b>	JOSE MANUEL PENA	341
<b>263</b>	KENIA PERDOMO	342
<b>264</b>	HEYDI	346
<b>265</b>	ERIKA RUBIO	347
<b>266</b>	MILTON ANTONIO FLORES	348
<b>267</b>	JOSE ISMAEL RODRIGUEZ	349
<b>268</b>	MARIO VIRGIO CRUZ	350
<b>269</b>	SUYAPA CARRANZA REYES	351
<b>270</b>	CONCEPCION BANEGAS	352
<b>271</b>	XIOMARA	353
<b>272</b>	MARCELINA HERNANDEZ	354
<b>273</b>	JOSE ALFREDO ORTIS	355
<b>274</b>	EDIS YANETH ARGURTA	356
<b>275</b>	ISMAEL ESPINOZA	357
<b>276</b>	MARIO RUIZ	358
<b>277</b>	BARTOLOME HERNANDEZ	359
<b>278</b>	OLGA LEIVA	360
<b>279</b>	JAVIER VILLALOBOS	361
<b>280</b>	EUFEMIO MEJIA	362
<b>281</b>	FLORINDA MUNQUIA	364
<b>282</b>	ANGELINA MEJIA	366
<b>283</b>	HERIBERTO ZUNIGA ARGUETA	370
<b>284</b>	ANA CAMILA BONIILLA	371
<b>285</b>	ELSA ESPERANZA DIAZ	372
<b>286</b>	PAOLA CARCAMO	373
<b>287</b>	OTILIA BAUTISTA	375
<b>288</b>	JOSE MARIA SANTOS	377
<b>289</b>	JOSE RAMON SANTOS	378
<b>290</b>	MARVIN GALEAS OLIVA	379
<b>291</b>	LESLY YANETH ESPINOZA	380
<b>292</b>	MARIA SANTOS CONTRERAS	381
<b>293</b>	SANTOS CRUZ	382

<b>294</b>	NIDA MARISOL PINEDA	383
<b>295</b>	HECTOR DANIEL CRUZ	384
<b>296</b>	OLGA MARINA ROSALES	385
<b>297</b>	MIGDOLIO CANALES	386
<b>298</b>	AVI LEMUS	387
<b>299</b>	LUIS ALONZO MELGAR	388
<b>300</b>	JORGE FERNANDEZ	391
<b>301</b>	SUANY SANTOS	392
<b>302</b>	FLORENCIO ALVAREZ	394
<b>303</b>	ANTONIO QUIROZ	395
<b>304</b>	ORFILIA FUNEZ	396
<b>305</b>	FAMILIA FUNEZ TURCIOS	397
<b>306</b>	JUAN ANTONIO VELASQUEZ	399
<b>307</b>	AMELIA CRUZ GUTIERRES	401
<b>308</b>	CELINA MEJIA	402
<b>309</b>	JULIO CESAR JIMENEZ	403
<b>310</b>	NOE BUESO	404
<b>311</b>	ALMA VELASQUEZ	406
<b>312</b>	ESPERANZA ARIAS VELASQUEZ	407
<b>313</b>	ESMERALDA FLORES	408
<b>314</b>	NIEVES VARELA	410
<b>315</b>	VIVIAN RAQUEL FUENTES	412
<b>316</b>	ABRAHAM MURILLOS	413
<b>317</b>	BRENDA MOLINA	414
<b>318</b>	SANTOS CIPRIANO	415
<b>319</b>	ELI MONTES	416
<b>320</b>	CANDY ISABEL	417
<b>321</b>	SURY MONTES VARELA	418
<b>322</b>	FELICIANO MARTINEZ	419
<b>323</b>	JOSE NELBA ORTIS	421
<b>324</b>	PEDRO MALDONADO	425
<b>325</b>	SANTOS IGNACIO RAMIREZ	426
<b>326</b>	MARIA DE LA CRUZ IZAGUIRRE	427
<b>327</b>	BRENDA MELGAR	429
<b>328</b>	BLANCA PACHECO	430
<b>329</b>	ORBELINA MEJIA	432
<b>330</b>	MAIRON PINEDA	433
<b>331</b>	MANUEL DE JESUS GARCIA	435
<b>332</b>	JUAN HUMBERTO MERCADO	436
<b>333</b>	LUIZ GUSTAVO ALVARADO	438
<b>334</b>	MARIA FRANCISCA PINEDA	439
<b>335</b>	CARLOS FLORES	440
<b>336</b>	GLADIS ONDINA CASTRO	441



<b>337</b>	MIRNA ARACELI VILLEDA	442
<b>338</b>	LEILA REDONDO	445
<b>339</b>	BESSI LEZAMA	446
<b>340</b>	FAM FLORES LOPEZ	447
<b>341</b>	CATALINA LOPEZ MALDONADO	448
<b>342</b>	MAIRA REYES	449
<b>343</b>	ALEJANDRA REYES	450
<b>344</b>	ELDER MALDONADO	451
<b>345</b>	ENMA MARIBEL HERNANDEZ	456
<b>346</b>	MARIA BENICIA CRUZ	457
<b>347</b>	NORLIN SUAZO	458
<b>348</b>	JUAN JOSE VILLALTA	459
<b>349</b>	ANDRES MALDONADO	461
<b>350</b>	DON TINO	462
<b>351</b>	YESENIA MARLEN ARCHILA	466
<b>352</b>	VILMA IZAGUIRRE CRUZ	467
<b>353</b>	PAOLA CASTRO	468
<b>354</b>	CLAUDIA GOMEZ	471
<b>355</b>	ROSA ISABEL MALDONADO	472
<b>356</b>	EDITA MIGDOLIA MALDONADO	473
<b>357</b>	GLORIA NELY GUSMAN	474
<b>358</b>	JOSUE ISAIAS	475
<b>359</b>	ARMANDO MELGAR	477
<b>360</b>	JUAN VILLANUEVA	478
<b>361</b>	KAREN FLORES	480
<b>362</b>	FAMILIA GODY SUAZO	483
<b>363</b>	GUADALUPE LOPEZ	484
<b>364</b>	MARIA ZELAYA	485
<b>365</b>	BENICIA REYES	486
<b>366</b>	ELDER NOE	487
<b>367</b>	TANIA GIMENEZ	488
<b>368</b>	DIGNA ROSA FLORES	490
<b>369</b>	FAMILIA PINEDA FLORES	491
<b>370</b>	DILMA LORENA DIAZ	492
<b>371</b>	ROBERTO ESPINAL	493
<b>372</b>	NORA MALGARITO CABALLERO	494
<b>373</b>	HECTOR DANILO MADRID	495
<b>374</b>	EMELINA DIAZ	498
<b>375</b>	ISABEL BONILLA	501
<b>376</b>	ARON BONILLA	502
<b>377</b>	ARMANDO REYES	503
<b>378</b>	YOLANDA ALMENDAREZ REYES	504
<b>379</b>	JESUS GALEAS	505

<b>380</b>	ALEXIS ONAN REYES	506
<b>381</b>	PATRICIA ESPINAL	507
<b>382</b>	ANA CAMELIA TURCIOS	508
<b>383</b>	WILSON UBENCE VALLE	509
<b>384</b>	EDIS LEMUS	510
<b>385</b>	JUAN JOSE ALVARADO	512
<b>386</b>	ANA VILMA HERNANDEZ	513
<b>387</b>	MARCOS	514
<b>388</b>	MAYRA LETICIA GODOY	515
<b>389</b>	MARISOL HERNANDEZ	516
<b>390</b>	CLEMENTE GOMEZ	518
<b>391</b>	ANTONIA	520
<b>392</b>	SUYAPA ACOSTA MALDONADO	521
<b>393</b>	ALONSO MALDONADO MEJIA	522
<b>394</b>	OLGA BARAHONA	523
<b>395</b>	MIGDALIA MALDONADO	524
<b>396</b>	ELSA MARIA PINEDA	525
<b>397</b>	ANTONIO CASTRO GARCIA	529
<b>398</b>	DAILIN ANTONIO CRUZ	531
<b>399</b>	LUIZ ALONSO BUSTILLO	532
<b>400</b>	ESTEBAN ESPINAL	534
<b>401</b>	ABILIO FLORES BENITE	535
<b>402</b>	GRISELDA CRUZ MEJIA	536
<b>403</b>	MARBEL HERNANDEZ	537
<b>404</b>	MARIA JULIA MEJIA	538
<b>405</b>	JORGE REYES QUIROZ	542
<b>406</b>	CARLOS SEBEDA	544
<b>407</b>	REINA CARCAMO	545
<b>408</b>	GLENDA ESTRADA	550
<b>409</b>	OSCAR ALEJANDRO AGUILAR	552
<b>410</b>	FREDI CASTRO	553
<b>411</b>	PETRONILO GARCIA	554
<b>412</b>	ROBERTO GUSMAN	556
<b>413</b>	SANTOS GIMENEZ	557
<b>414</b>	DANIEL ENRIQUE GIMENEZ	558
<b>415</b>	MIRNA ISABEL GIMENEZ	559
<b>416</b>	JOSE SANTOS ENRIQUEZ	560
<b>417</b>	WILMER YOBANI ENRIQUEZ	561
<b>418</b>	RAUL ANTONIO ENRIQUEZ	562
<b>419</b>	MARIA ELENA ENRIQUEZ	563
<b>420</b>	DINORA ISABEL MURCIA	564
<b>421</b>	JOSE SANTOS MURCIA	565



7. Infraestructura social existente en la comunidad

Tipo	Existencia		Tipo	Existencia	
	Si	No		Si	No
<b>Vial:</b>	X		<b>Salud:</b>		X
Km de carretera primaria	1.5		CESAR		0
Km de carretera secundaria	1		CESAMO		0
Km de caminos de penetración	0.5		Otros		0
<b>Social:</b>	X		<b>Educación:</b>	X	
Hogar de ancianos		0	CEPEMF		0
Hogar de niños		0	Kínder	1	
Centros comunales		0	Escuela primaria	1	
Iglesia	10		Centro básico		0
Parques		0	Colegio de Secundaria		0
Canchas deportivas	1		Centro de educación superior		0
Centro social comunitario		0	Centro de formación artesanal		0
<b>Productiva:</b>	X				
Sistema de riesgo	1				
Centro Rurales de almacenamiento		0			
Silos Familiares		0			

8. Principales rubros productivos de la comunidad y sus rendimientos promedios

RUBROS PRODUCTIVOS	RENDIMIENTOS POR MZ
1. YUCA	112 QUINTALES POR MZ
9. MAIZ	32 QUINTALES POR MZ
10. FRIJOL	32 QUINTALES POR MZ
11. CACAO	----
12. PLATANO	-----

## CUADRO RESUMEN

### CAMPO LLANO

DESCRIPCIÓN EDIFICACIONES	#
VIVIENDAS OCUPADAS	183
VIVIENDAS DESOCUPADAS	56
<b>TOTAL</b>	<b>239</b>
IGLESIAS	2
VIVIENDAS QUE NO DIERON INFORMACION	63
CENTRO COMUNAL	-
ESCUELA (COLEGIO, UNIVERSIDAD)	1
KÍNDER	1
CESAR-CESAMO	0
NEGOCIOS	9
EDIFICIO GUBERNAMENTAL	0
OTRAS	13



## CAMPO LLANO

### MUNICIPALIDAD DE SANTA CRUZ DE YOJOA LISTADO DE JEFES DE CABEZA DE FAMILIA IDENTIFICACIÓN DE LAS VIVIENDAS: CAMPO LLANO

Nº	NOMBRE DE JEFES DE FAMILIA	Nº VIVIENDA
1.	JAVIER HERNANDEZ ARGUETA	2
2.	MAYRA LIZETH HERNANDEZ	3
3.	JESSICA GARCIA	4
4.	PEDRO FLORES	5
5.	FRANDIN MELGAR	7
6.	ALEJANDRA MUÑOZ CASTELLANO	10
7.	ROSA IRMA MALDONADO	22
8.	NOLVIN COLINDRES	32
9.	CARLA PATRICIA MANZANARES	35
10.	SANTOS ALEMAN	44
11.	JERSON DOMUNGUIEZ	47
12.	KEVIN RAUL	53
13.	ROSA MOLINA	61
14.	BRENDA RIVERA	62
15.	PETRONA PERLA	64
16.	LUCRECIA ISAGUIRRE	66
17.	JUAN CARLOS ISAGUIRRE	67
18.	MARVIN QUINTANILLA	68
19.	PLUTARCO GALO	74
20.	SANTOS ANTUNEZ	75
21.	HUNBERTO AYALA	76
22.	MARIA ELIZABETH PERALTA	78
23.	JAIRO EDGARDO RIVERA	79
24.	JESE ARTURO MORENO	81
25.	JOSE ANTONIO BONILLA	82
26.	DELMA MORENO	83
27.	JOSE SANTOS GONZALES	84
28.	CLAUDIA REYES	85
29.	MARTHA MORENO	87
30.	FREDY AVILA	91
31.	BLANCA LEMUS	96
32.	KIMBERLY ZAVALA	97
33.	MILYENI ZAVALA	98
34.	OSCAR REYES	102
35.	MARIA MONTOYA	103
36.	MAUBRICIO LOPEZ	106
37.	JULIO CESAR CRUZ	107
38.	DONATILO NUÑEZ	111
39.	BARTOLOME FUNEZ	112
40.	ISRAEL OCHOA	113

41.	LUIS LAZO	114
42.	EDILVERTO VALASQUEZ	115
43.	MIGUEL FUNEZ	116
44.	YOLANI CASTRO	118
45.	VERTIN ANARIBAS	120
46.	JOSE RENE ORDOÑES	121
47.	JOSE MANUEL MANZANARES	122
48.	MANUEL GARCIA	123
49.	GLENDI MEJIA	124
50.	JUAN MARADIAGA	125
51.	MARLON NOLASCO	126
52.	JOSE SANTOS NUÑEZ	127
53.	GALEL RIVAS	128
54.	JULIA MELENDEZ	129
55.	ROSALINA MELENDEZ	132
56.	CLAUDIA PEÑA	133
57.	HIPOLITO PEÑA	134
58.	NAUN FLORES	135
59.	DEVIS PACHECO	136
60.	ARACELY ESPINAL	138
61.	JOSELIN AGUILAR	139
62.	YARIELA GALEAS	140
63.	GERMAN DIAZ	141
64.	MARIALIXA VILLAFRANCA	142
65.	MISAEEL CRUZ	143
66.	LUIS CRUZ	144
67.	RAMON MONTOYA	145
68.	ANTONIO FLORES	146
69.	ISIDRO RODRIGUEZ	147
70.	JOSE SANTOS ORDOÑEZ	149
71.	VICTOR MANZANARES	151
72.	BLANCA MANZANARES	152
73.	AMANDA GALINDO	153
74.	DENIA RODRIGUEZ	154
75.	OSCAR MARTINEZ	159
76.	AMANDA BONILLA	163
77.	MIGUEL ANGEL AGUILERA	167
78.	PABLO ANDINO	168
79.	FERMIN MARTEL	170
80.	JOSE RODRIGUEZ FLORES	172
81.	MARIA EDITH AGUILERA	173
82.	BUENA VENTURA NUÑEZ	175
83.	JOSE ANTONIO NUÑEZ	177
84.	MARIA ROQUE	179
85.	FREDY GUZMAN	180
86.	DONALDO CRUZ	181
87.	FAUSTO BONILLA	183

88.	ARNALDO VILLATORO	186
89.	MARTINA DIAZ	188
90.	DANILO AVILA	190
91.	AROLDO YANEZ	191
92.	KARLA YANEZ	193
93.	MODESTO YANEZ	194
94.	FRANKLIN ZUNIGA	195
95.	MARIA RODRIGUEZ	199
96.	PEDRINA HERNANDEZ	201
97.	MELVIN GARCIA	202
98.	SEBASTIAN FLORES	208
99.	LIDIA RODRIGUEZ	209
100.	ROSA MONTES ZUNIGA	211
101.	EVA ZUNIGA SUAREZ	212
102.	LUIS AGUILAR	237
103.	ROSA CEBALLO	238
104.	MIRTALA AGUILAR	239
105.	KENIA ELIZABETH ZAVALA	240
106.	DIGNA MELENDEZ	241
107.	CRISTOBAL CASTRO	244
108.	FRIDY ARMANDO CASTILLO	247
109.	FELIPE VILLATORO	249
110.	SERGIO CHICAS	250
111.	CARLOS LEON	251
112.	ARON AVILA	254
113.	RAMON HERNANDEZ	255
114.	JORGUE ANTONIO	256
115.	SILVIA RODRIGUEZ	259
116.	MANUEL AVILA	264
117.	EILMER ORTEZ	267
118.	ZONIA HERNANDEZ	268
119.	VIVIAN FUENTES	412
120.	SANTOS VELASQUEZ	415
121.	ELI MONTES BARELA	416

### Boletas para recolectar datos básicos de la Comunidad

1. Nombre de Comunidad CAMPO LLANO
2. Distancia en kms a la cabecera por carretera principal: 31 km
3. Tipo y situación de las vías de acceso terrestre:

Tipo De Vías De Acceso	Vías		Condiciones		
	Si	No	Buena	Regular	Mala
Pavimentada		X			
Todo De Tierra	X			X	
Tierra En Verano		X			
Penetración		X			



4. Presencia institucional en la comunidad: (públicas y privadas)
  - ✓ ESCUELA LEMPIRA
  - ✓ CEPEMF NUEVO FUTURO
5. Nombres de todas las organizaciones existentes en la comunidad
  - ✓ PATRONATO PRO MEJORAMIENTO
  - ✓ JUNTA ADMINISTRADORA DE AGUA
  - ✓ SOCIEDAD DE PADRES DE FAMILIA
  - ✓ LIDERES DE ESPERANZA
6. Inversión social y productiva realizada en la comunidad durante

Nombre proyecto	Inversión en miles de lempiras por sector					Total
	Salud	Educación	Social	Vial	Productiva	
<b>NO PRO</b>						

7. Infraestructura social existente en la comunidad

Tipo	Existencia		Tipo	Existencia	
	Si	No		Si	No
<b>Vial:</b>	X		<b>Salud:</b>		X
<b>Km de carretera primaria</b>	1		CESAR		0
<b>Km de carretera secundaria</b>	1		CESAMO		0
<b>Km de caminos de penetración</b>		0	Otros		0
<b>Social:</b>	X		<b>Educación:</b>	X	
<b>Hogar de ancianos</b>		0	CEPEMF		0
<b>Hogar de niños</b>		0	Kínder	1	
<b>Centros comunales</b>		0	Escuela primaria	1	
<b>Iglesia</b>	2		Centro básico		0
<b>Parques</b>		0	Colegio de Secundaria		0
<b>Canchas deportivas</b>	1		Centro de educación superior		0
<b>Centro social comunitario</b>		0	Centro de formación artesanal		0
<b>Productiva:</b>	X				
<b>Sistema de riesgo</b>	1				
<b>Centro Rurales de almacenamiento</b>		0			
<b>Silos Familiares</b>		0			

8. Principales rubros productivos de la comunidad y sus rendimientos promedios

RUBROS PRODUCTIVOS	RENDIMIENTOS POR MZ
<b>1. PLATANO</b>	-----

## CUADRO RESUMEN

### LLANO ALDEA

DESCRIPCIÓN EDIFICACIONES	#
VIVIENDAS OCUPADAS	547
VIVIENDAS DESOCUPADAS	146
<b>TOTAL</b>	<b>693</b>
IGLESIAS	7
VIVIENDAS QUE NO DIERON INFORMACION	137
CENTRO COMUNAL	1
ESCUELA (COLEGIO, UNIVERSIDAD)	1
KÍNDER	1
CESAR-CESAMO	1
NEGOCIOS	42
EDIFICIO GUBERNAMENTAL	0
OTRAS	27

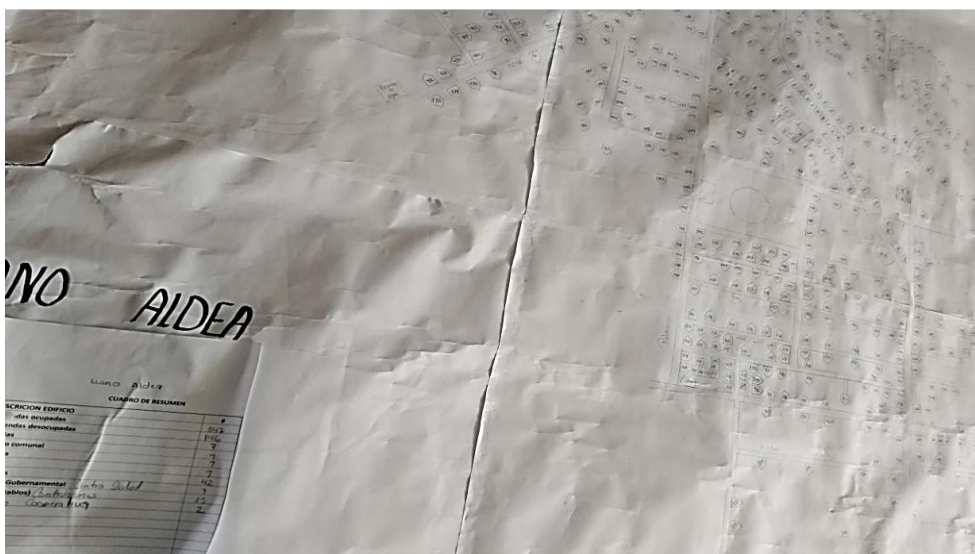

## LLANO ALDEA

### MUNICIPALIDAD DE SANTA CRUZ DE YOJOA

#### LISTA DE CABEZA DE FAMILIA

#### IDENTIFICACION DE LAS VIVIENDAS, BARRIO/COLONIA LLANO ALDEA

N°	NOMBRE DE JEFES DE FAMILIA	N° VIVIENDAS
1	BERNARDA RODRIGUEZ	1
2	IRMA ELIZABERTH LAZO	2
3	ROBERTO ORTIZ	3
4	RAMON ANTONIO BUESO	4
5	JESSICA HERNANDEZ	5
6	JENSSI PAMELA CRUZ	9
7	DON ABEL	12
8	JOSE MARIO HENANDEZ	14
9	ISRRAEL MALDONADO	16
10	MARLON FLORES	17
11	TIOFILO OLIVAR RODRIGUEZ	19
12	OSCAR MALDONDO	20
13	ROSA IRMA MALDONADO	22
14	JORGE MENJIVAR	23
15	MARELI	24
16	ROSA MEJIA	27
17	ROGELIO HERNANDEZ	30
18	NOLVIN COLINDRES	32
19	DENIA MELENDEZ	33
20	KARLA PATRICIA MANZANARES	35
21	MARIA ELENA RIVERA	37
22	REINA ELIZABETH GUTIERRES	39
23	MARIXA IZABEL PEÑA	40
24	ROSIBEL DIAZ	41
25	ROSA LORENA REYES	46
26	JUAQUIN ALDANA	47
27	MARIA CRISNA RODRIGUEZ	49
28	ANTONIO HERNANDEZ	50
29	FERMIN REYES CANTILLANO	51
30	EVELIN HERNADEZ	53
31	JOSE DOLORES VILLALOBOS	54
32	MERLIN HERNANDEZ	55
33	JENIFER HERNANDEZ	56
34	OSCAR CAMPOS	57
35	JUAN MEDINA	58
36	MARIA ELENA ALVARENGA	59
37	JULIO CESAR HERNANDEZ	60
38	MARIA IRMA MORALES	61

<b>39</b>	<b>MARIA ESMERALDA MORAZAN</b>	<b>62</b>
<b>40</b>	<b>ELDER YONI CANALES</b>	<b>63</b>
<b>41</b>	<b>INES ALCERRO HERNANDEZ</b>	<b>64</b>
<b>42</b>	<b>ODWAR LISMAR CANALES</b>	<b>65</b>
<b>43</b>	<b>BLANCA ESTELA TORRES</b>	<b>66</b>
<b>44</b>	<b>PRECEDES GARCIA</b>	<b>67</b>
<b>45</b>	<b>ELIGIO VASQUES MORALES</b>	<b>68</b>
<b>46</b>	<b>DORIS ARELIS ALVARENGA</b>	<b>69</b>
<b>47</b>	<b>DORIS AMANDA GUTIERRES</b>	<b>70</b>
<b>48</b>	<b>MARIA JEXENIA MURILLO</b>	<b>72</b>
<b>49</b>	<b>SACARIA VELAQUES</b>	<b>73</b>
<b>50</b>	<b>JESUS ALBERO ACOSTA</b>	<b>74</b>
<b>51</b>	<b>JUAN ANTONIO ULLOA</b>	<b>75</b>
<b>52</b>	<b>FAMILIA GARCIA RODRIGUES</b>	<b>76</b>
<b>53</b>	<b>RITA BETULIA TORRES</b>	<b>78</b>
<b>54</b>	<b>MARIA RIVAS</b>	<b>79</b>
<b>55</b>	<b>GREGORIO SANTOS HERNDEZ</b>	<b>80</b>
<b>56</b>	<b>BERTILIA TREJO</b>	<b>81</b>
<b>57</b>	<b>CRISTIAN ALDANA</b>	<b>82</b>
<b>58</b>	<b>ILARIO GARCIA AGULAR</b>	<b>83</b>
<b>59</b>	<b>CARLOS FLORES</b>	<b>84</b>
<b>60</b>	<b>MARIA ISABEL FUNEZ</b>	<b>85</b>
<b>61</b>	<b>EMERITA MEJIA</b>	<b>86</b>
<b>62</b>	<b>DIGA EMERITA RUBIO</b>	<b>88</b>
<b>63</b>	<b>JAKELI HERNADEZ</b>	<b>89</b>
<b>64</b>	<b>MOISES BONOLLA</b>	<b>90</b>
<b>65</b>	<b>NANCY HERNANDEZ RAPALO</b>	<b>91</b>
<b>66</b>	<b>MIRNA EDIT ROMERO</b>	<b>93</b>
<b>67</b>	<b>OLVIN FLORES</b>	<b>94</b>
<b>68</b>	<b>DORIS MALDONADO</b>	<b>95</b>
<b>69</b>	<b>ESTEVAN ENRIQUE</b>	<b>96</b>
<b>70</b>	<b>SANDRA NUÑES</b>	<b>97</b>
<b>71</b>	<b>ANGELA GARCIA</b>	<b>98</b>
<b>72</b>	<b>CARLOS GEOVANI REYES</b>	<b>101</b>
<b>73</b>	<b>MARIA ISABEL MORAZAN</b>	<b>102</b>
<b>74</b>	<b>BENITA VELASQUES</b>	<b>105</b>
<b>75</b>	<b>ASTRID DIAS</b>	<b>106</b>
<b>76</b>	<b>CANDIDO FLORES GALO</b>	<b>108</b>
<b>77</b>	<b>MARIA ZELAYA PANIAGUA</b>	<b>109</b>
<b>78</b>	<b>JOSE SANTOS GODOY</b>	<b>110</b>
<b>79</b>	<b>JOSE SANTOS GODOY</b>	<b>111</b>
<b>80</b>	<b>JAIRO ZELAYA</b>	<b>115</b>
<b>81</b>	<b>DORIS ORTEGA CASTRO</b>	<b>116</b>
<b>82</b>	<b>MARIA GENARA PEÑA</b>	<b>120</b>
<b>83</b>	<b>JUAN PABLO RIVERA</b>	<b>121</b>
<b>84</b>	<b>ANASTACIA MUNGUIA</b>	<b>125</b>
<b>85</b>	<b>CANDIDO FLORES</b>	<b>126</b>

<b>86</b>	GERMAN RIVERA	127
<b>87</b>	JESUS MANUEL FLORES	128
<b>88</b>	RONI MANUEL FLORES	130
<b>89</b>	DUGLAS AVILA	132
<b>90</b>	DANIEL MANZANARES	133
<b>91</b>	JOSE SORTO RIVERA	134
<b>92</b>	ANA BESSI CASTRO	135
<b>93</b>	ZULMA HERNANDEZ	138
<b>94</b>	ELDER NAJERA	142
<b>95</b>	SAMUEL REDONDO BUESO	143
<b>96</b>	JUANA MARIA AVILA	144
<b>97</b>	LUIS ALONZO FLORES SILVA	145
<b>98</b>	SANTOS ALEXIZ PALMA	146
<b>99</b>	MARCO ANTONIO FLORES	149
<b>100</b>	MIGUEL ANGEL FLORES	151
<b>101</b>	MARIA VICTORIA GUILLEN	152
<b>102</b>	ADAN	156
<b>103</b>	FREDYS NAUN BERIO	158
<b>104</b>	DENIS BUESO	159
<b>105</b>	RAEL ANTONIO PONCE	160
<b>106</b>	EVER PALMA	161
<b>107</b>	CARLOS ALBERTO VILLANUEVA	162
<b>108</b>	MARIBEL CASTRO	163
<b>109</b>	JOSE ENRIQUE CASTRO	164
<b>110</b>	CESAR ALEMAN	165
<b>111</b>	MARIA JORGE CASTRO	166
<b>112</b>	OSWALDO CRUZ	167
<b>113</b>	MARLENY BENITES AMAYA	169
<b>114</b>	RITA ELENA GUILLEN	171
<b>115</b>	GERSON JOSUE VILLANUEVA	173
<b>116</b>	CRISTIAN JOSUE ALEMAN	174
<b>117</b>	EBLIN YANETH VELASQUES	175
<b>118</b>	ELISEO PABLO CANACA	176
<b>119</b>	HECTOR GARCIA	182
<b>120</b>	MARIA ERMELINDA BANEGAS	185
<b>121</b>	REGINO BANEGAS	186
<b>122</b>	NOE ISAI GRANADOS	188
<b>123</b>	TOMAS RIVERA FLORES	190
<b>124</b>	F ZELAYA PANEAGUA	191
<b>125</b>	NAIN MORALES	192
<b>126</b>	CARLOS FLORES	193
<b>127</b>	ISIDRO ARGUETA	194
<b>128</b>	SANTOS ENRIQUE TURCIOS	195
<b>129</b>	JOSE LINO HERNADES	196
<b>130</b>	JULIO CESAR HERNANDEZ	197
<b>131</b>	ROSALINA HERNADES	198
<b>132</b>	PENDIENTE	199

133	EVELIN ALVARENGA	201
134	ROSMERI LIZETH MARTINEZ	202
135	DAGOBERTO SILVA	203
136	KAREN PALACIOS	204
137	PENDIENTE	205
138	MARIA MERCEDES ROMERO	206
139	JOSE AMILCAR ROMERO	210
140	PENDIENTE	219
141	MARIO MORAZAN	220
142	ISABEL VELASQUES	221
143	JOSE ANTONIO BONILLA	222
144	EVER ERNAN AVILA	223
145	SUYAPA MALDONADO	224
146	ENGRACIA ZUNIGA ARGUETA	225
147	DENIS MENDOZA	227
148	HECTOR LUIS RIVERA BONEL	228
149	RUTH	232
150	JOSE FAVIO MURILLO	233
151	OSCAR GOMEZ	234
152	NORA LIZETH TORRES	235
153	LUISA MERCEDES ALVARADO	236
154	KAREN TORRES	237
155	BRIGIDA SOTO	238
156	PENDIENTE	239
157	JULIO CESAR GARCIA	240
158	JOSE RENE RAMOS	241
159	JOSE ANGEL MAYORGA	243
160	DON LALO	245
161	CLARA RODRIGUEZ	248
162	PENDIENTE	250
163	RIGOBERTO AVILA	251
164	ISIDORA AVILA	252
165	ROBERTO LEIVA	255
166	CRUZ RAFAEL AVILA LUNA	256
167	LUIS ALONSO FUENTES	261
168	EDUARDO CARCAMO DIAS	263
169	KARLA	264
170	KATERIN	265
171	HEYDY	266
172	KATERIN	267
173	MILTON	268
174	EMERI	269
175	ALLAN HERNANDEZ	270
176	ALLAN HERNADEZ	271
177	ARGENTINA HERNADEZ	272
178	MARTA MORAZAN	273
179	ZONIA SUYAPA GUERRERO	274

180	ETELVINA GARCIA	276
181	JORGE ANTONIO ROMERO	277
182	REINA BONILLA	278
183	MIRIAN BONILLA	279
184	PENDIENTE	280
185	F, EUCEDA CASTELLANO	281
186	PENDIENTE	282
187	PENDIENTE	283
188	JOSE CRUZ SANCHES	284
189	F. PADILLA FLORES	286
190	ROBERTO PADILLA RIVERA	287
191	OSMAN MEJIA	290
192	RICARDO	291
193	FRANCISCO DUARTE	292
194	DAVID RIVERA	294
195	MANUEL DE JESUS REDONDO	295
196	EPIFANIO ALMEDARES	296
197	PENDIENTE	298
198	PENDIENTE	299
199	PENDIENTE	300
200	MIRIAN EUCEDA	301
201	ZONIA ALMENDARES	302
202	HENRY ORMAR LOPEZ	303
203	F. ROMERO RIVERA	305
204	GLENDA	307
205	JOEGE ALBERTO MORAN	308
206	MARLON NUÑES	309
207	DELIN GALEAS LOPEZ	311
208	GUMERCINDO CRUZ	312
209	PENDIENTE	313
210	PENDIENTE	314
211	DALILA BELTRAN	315
212	PENDIENTE	316
213	JOSE CAMILO JUARES	317
214	CARLOS ALBERTO RAMIRES	318
215	NELSON ARIAS	319
216	ALEX GONZALES	320
217	CARLOS GONZALES	321
218	MARIA DIANA GAMEZ	322
219	PERLA KARINA MORAZAN	323
220	CESAR DANIEL RIVERA	326
221	SELVIN HERANDEZ	327
222	PENDIENTE	329
223	PENDIENTE	330
224	WILMER NAUN COLINDRES	332
225	JOSE ROMERO	334
226	CELMA MARINA PANEAGUA	338

<b>227</b>	PENDIENTE	339
<b>278</b>	LASTENIA LOPEZ	340
<b>279</b>	RODOLFO SILVA	341
<b>280</b>	MILTON ALVARENGA	342
<b>281</b>	ELDA FERRO	343
<b>282</b>	MARIA	345
<b>283</b>	PENDIENTE	347
<b>284</b>	PENDIENTE	348
<b>285</b>	OSWALDO SILVA	379
<b>286</b>	CARMEN	380
<b>287</b>	TERESA DE JESUS JUARES	381
<b>288</b>	VICTOR MANUEL FLORES	382
<b>289</b>	LEDUVINA MARQUEZ	384
<b>290</b>	DEISY CANALES	385
<b>291</b>	ALEX ROSALES	386
<b>292</b>	TIOFILO GRANADOS ORTEZ	387
<b>293</b>	BLANCA FLORES	388
<b>294</b>	NELY ELIZABETH GARCIA	389
<b>295</b>	OSMAN JOEL GONZALES	390
<b>296</b>	YOLANI PAMELA CRUZ ULLOA	391
<b>297</b>	ADALID RIVERA	393
<b>298</b>	SANTIAGO BUESO LANZA	394
<b>299</b>	ESMERALDA ARIAS	395
<b>300</b>	JOSE BUESO	396
<b>301</b>	WUALDINA AMAYA	397
<b>302</b>	CONCEPCION AMAYA	398
<b>303</b>	FRANCISCA HERNDEZ	400
<b>304</b>	KAREN GARCIA	403
<b>305</b>	LUIS FERANDO VILLALOBOS	404
<b>306</b>	MIRNA RIVERA	405
<b>307</b>	YANINA LIZETH VELASQUES	406
<b>308</b>	SEBASTIAN FRANCO	436
<b>309</b>	VICTOR JOSUE DIAS	437
<b>310</b>	VICTOR MANUEL DIAZ	438
<b>311</b>	CINHTIA JOHANA DIAZ	439
<b>312</b>	DOÑA DIGNA	441
<b>313</b>	NUERA DE DOÑA DIGNA	442
<b>314</b>	RAMON CRUZ SISNERO	444
<b>315</b>	INGRID CRUZ	446



<b>316</b>	FREDY CRUZ	447
<b>317</b>	ANGEL ANTONIO LEIVA	448
<b>318</b>	MIGUEL ANGEL ARGUETA	449
<b>319</b>	ARYANIS ARGUETA	451
<b>320</b>	PORFIRIO JAVIER ARGUETA	452
<b>321</b>	LUCINDA GARCIA ARGUETA	453
<b>322</b>	WILMWE ARGUETA	454
<b>323</b>	WILIAN GARCIA	455
<b>324</b>	DIANA GARCIA	456
<b>325</b>	WILFREDO GARCIA RIOS	457
<b>326</b>	TERESA CASTRO	458
<b>327</b>	OSCAR VELASQUEZ	459
<b>328</b>	JAIME HERNANDEZ	461
<b>329</b>	JAIRO NOE ARIAS	462
<b>330</b>	CELVIN HERNADEZ	463
<b>331</b>	CELSOS HERNADEZ	464
<b>332</b>	FIDELIA COREA	465
<b>333</b>	EFRAIN HERNADEZ	466
<b>334</b>	GLORIA HERNANDEZ	467
<b>335</b>	EDA ALICIA FLORES	468
<b>336</b>	ALMA LIZETH HERNANDEZ	469
<b>337</b>	MARIA ONDINA MAYORQUIN	471
<b>338</b>	JULIO CESAR ARIAS SORTO	472
<b>339</b>	INES FRANCO	473
<b>340</b>	ADA FRANCO	474
<b>341</b>	HERNAN FRANCO	475
<b>342</b>	EVER FRANCO ERAZO	476
<b>343</b>	SANTOS GARCIA ZUNIGA	477
<b>344</b>	MARIA GARCIA	478
<b>345</b>	AGUSTIN GARCIA	479
<b>346</b>	MARTIN GARCIA	480
<b>347</b>	YESSENIA VASQUES	481
<b>348</b>	MARCO ANTONIO TORRES	482
<b>349</b>	EDELVINA GARCIA	483
<b>350</b>	MARIA LETICIA GARCIA	484
<b>351</b>	ROLANDO GARCIA	485
<b>352</b>	JUAN ANGEL FRANCO	487
<b>353</b>	LUIS ALONSO ROMERO	489

<b>354</b>	ELSA INES FERRO	493
<b>355</b>	NANCY	495
<b>356</b>	PAULA OCAMPO	496
<b>357</b>	CLAUDIA	497
<b>358</b>	MARIA IDALIA CHAVEZ	501
<b>359</b>	EFRAIN ACOSTA VERDE	502
<b>360</b>	TRANCITO HERNADEZ	503
<b>361</b>	LUIS ALONZO OCAMPO	504
<b>362</b>	LESVIA DIAZ	505
<b>363</b>	ROSA PEREZ	509
<b>364</b>	CINDI CRUZ	510
<b>365</b>	NORA DIAZ	511
<b>366</b>	INGRID BONILLA	512
<b>367</b>	ANALIDIA BONILLA	513
<b>368</b>	YOLANDA SANTOS DISCUA	514
<b>369</b>	CATALINA MALDONADO	515
<b>370</b>	MANUEL DE JESUS	519
<b>371</b>	MANUEL GARCIA ZUNIGA	520
<b>372</b>	RICARDO CRUZ	521
<b>373</b>	EUCEBIA SALAZAR RODRIGUEZ	522
<b>374</b>	NAFI HERNADEZ	524
<b>375</b>	PETRONILA SANCHES	525
<b>376</b>	IRMA CARRANZA	526
<b>377</b>	GILMA RODRIGUES	528
<b>378</b>	MARGARITA VILLANUEVA	529
<b>379</b>	NIDIA MARIA FERRO	530
<b>380</b>	CARLOS JAVIER AGUILAR	531
<b>381</b>	MELIDA ALVARENGA AVILA	532
<b>382</b>	IRIS AGUILAR	533
<b>383</b>	HECTOR ANTONIO PAZ	534
<b>384</b>	MEDARDO GUERRERO	535
<b>385</b>	MARIA DEL CARMEN DISCUA	350
<b>386</b>	MARIA DEL CARMEN SANTOS	351
<b>387</b>	BLANCA CHACON	352
<b>388</b>	ROBERTO	358
<b>389</b>	SATURNINO RIVERA ULLOA	359
<b>390</b>	IRIS ARELI HERNANDEZ	360
<b>391</b>	MARIANA RIVERA	362

<b>392</b>	ALEJANDRA RIVERA	363
<b>393</b>	MIRNA ISABEL CRUZ	364
<b>394</b>	FIDEL SILVA	365
<b>395</b>	DILIA CASTRO	366
<b>396</b>	ANTONIO MORENO SILVA	367
<b>397</b>	JOSE DE JESUS ULLOA	368
<b>398</b>	MIGUEL ADOLFO GUEVARA	369
<b>399</b>	FRANCISCO GERMAN VELASQUEZ	371
<b>400</b>	NORMA LIZETH RODRIGUEZ	372
<b>401</b>	CAMILI CARLINA RODRIGUEZ	373
<b>402</b>	KARLA TROCHES	374
<b>403</b>	JUAN SALAZAR RODRIGUEZ	375
<b>404</b>	IRIS PATRICIA RODRIGUEZ	376
<b>405</b>	HERNAN REYES	377
<b>406</b>	LILI HERNANDEZ	537
<b>407</b>	JORGE CHAVEZ JUARES	539
<b>408</b>	LUZ AMPARO AVILA	540
<b>409</b>	DANIEL HERNANDEZ	543
<b>410</b>	GLORIA OZEGUERA	544
<b>411</b>	SANTOS MORAZAN YANES	545
<b>412</b>	PAZ SUYAPA MORAZAN	546
<b>413</b>	SUYAPA ARGUETA	548
<b>414</b>	ROSA SANCHES	549
<b>415</b>	KATERIN	550
<b>416</b>	NERY CARBAJAL	551
<b>417</b>	REINA OZEGUERA	552
<b>418</b>	JORGE ADALBERTO ALVARADO	553
<b>419</b>	ANA MENDOZA	554
<b>420</b>	ROBERTO SANDOBAL	555
<b>421</b>	TERESA SANDOBAL	556
<b>422</b>	JOSE OMAR SANDOBAL	557
<b>423</b>	ELOISA SANDOBAL	558
<b>424</b>	MARITZA SANDOBAL	559
<b>425</b>	JORGE SANDOBAL	560
<b>426</b>	KAREN GARCIA	562
<b>427</b>	JOSE ANTONIO MARTINEZ	563
<b>428</b>	CARMEN GARCIA	564
<b>429</b>	AIDA RIVERA	566

<b>430</b>	ANA ROSA GOMEZ SAVALA	568
<b>431</b>	SILVIA	569
<b>432</b>	LENIN DIAZ	570
<b>433</b>	DIONICIO DIAZ LASO	571
<b>434</b>	JESUS DIAZ ALVARADO	572
<b>435</b>	HERMES ALVARADO MEJIA	573
<b>436</b>	MARVFIN VELASQUES	574
<b>437</b>	RAMONA RUBIO	576
<b>438</b>	JOSSELIN HERNADEZ	577
<b>578</b>	F. FLORES TORRES	578
<b>579</b>	MAYA TORRES	579
<b>580</b>	F. BANEAS	580
<b>581</b>	ANGELA CATALINA BANEAS	581
<b>582</b>	JULIAN OCAMPO	583
<b>583</b>	SANDRA RUBIO	584
<b>584</b>	ERIKA VELASQUEZ	585
<b>585</b>	RUMALDA SABILLON	586
<b>586</b>	RAMON CASTILLO	587
<b>587</b>	JOSE FRANCISCO AVILA	588
<b>588</b>	PATRICIA AMAYA VASQUEZ	589
<b>589</b>	FERMIN ALVARADO CRUZ	590
<b>590</b>	SAUL VELASQUES FLORES	591
<b>591</b>	LAVINA TORRES	593
<b>592</b>	SUYAPA HERNADEZ	594
<b>593</b>	SANTOS FLORES	595
<b>594</b>	BAIRON MENUUEL RODRIGUES	596
<b>595</b>	ANGEL ROBERTO RIVERA	597
<b>596</b>	ABI CASTILLO MORALES	600
<b>597</b>	CALIXTA ORTIZ	602
<b>598</b>	ELENA ROQUE	603
<b>599</b>	MARTIN OCHOA	604
<b>600</b>	GLORIA MARITXA DELCID	605
<b>601</b>	MIRIAN MEJIA AVILA	606
<b>602</b>	NOELIA MERARI AVILA	607
<b>603</b>	ELMER MALDONADO	612
<b>604</b>	GISSELA GOMEZ	613
<b>605</b>	CARLOS GUEVARA	614

<b>606</b>	DARLIN OCHOA	615
<b>607</b>	RENAN SANTOS	616
<b>608</b>	MARITXA FLORES	617
<b>609</b>	MARIA SANTOS	618
<b>610</b>	MERARY RAQUEL REYES	619
<b>611</b>	ANDREA MOREIRA	620
<b>612</b>	INGRID	621
<b>613</b>	JOSE AMILCAR REYES	623
<b>614</b>	DENIS POSADAS	624
<b>615</b>	OSCAR RENE MAYORGA	625
<b>616</b>	RAFAEL GARCIA	626
<b>617</b>	MARTA ESCOBAR	627
<b>618</b>	YESSICA PINEDA	628
<b>619</b>	ALONSO BERRIOS	629
<b>620</b>	REYMUNDO GARCIA	630
<b>621</b>	JOSE GOMEZ	633
<b>622</b>	YENY MIRANDA	634
<b>623</b>	ROLANDO DISCUA VILLATORO	635
<b>624</b>	ANABELL	638
<b>625</b>	LILIAN VILLANUEVA NATAREN	639
<b>626</b>	OSCAR VELASQUEZ	640
<b>627</b>	ARMANDO CRUZ ALVARADO	642
<b>628</b>	MILTON CRUZ	643
<b>629</b>	JUAN MALDONADO AMAYA	644
<b>630</b>	TRANSITO HERNANDEZ	645
<b>631</b>	FIDELINA MALDONADO LAZO	646
<b>632</b>	FAMILIA RIVERA	647
<b>633</b>	FAMILIA CRUZ CACERES	648
<b>634</b>	DENIS IVAN MATUTE	649
<b>635</b>	MANUEL ANTONIO MATUTE	650
<b>636</b>	LEDIS NOEMY EUCEDA	651
<b>637</b>	GLORIA HERNANDEZ	654
<b>638</b>	AMANDA ALVARENGA	655
<b>639</b>	PENDIENTE	656
<b>640</b>	LUCIANO PINEDA FLORES	659
<b>641</b>	MIRIAN JHOANA CORNEJO	660
<b>642</b>	DELMI HERANDEZ	661
<b>643</b>	LUIS	664

<b>644</b>	REINA OSORTO	666
<b>645</b>	FELICITA RUIZ	667
<b>646</b>	LUIS ANGEL VELASQUES	668
<b>647</b>	DOÑA LILA	669
<b>648</b>	MARIA EUGENIA ALVARADO	670
<b>649</b>	PEDRO VILLAVICENCIO	671
<b>650</b>	ERLIN ALEXANDER VILLALOVOS	672
<b>651</b>	IGNACIO MARQUEZ	673
<b>652</b>	FREDI HERNANDEZ	674
<b>653</b>	DEISI HERNANDEZ	675
<b>654</b>	JULIO OSORTO	678
<b>655</b>	DUNIA TRIMINIO	680
<b>656</b>	CARLOS SANTOS AVILA	682
<b>657</b>	ALMA LETICIA MALDONADO	683
<b>658</b>	REIMUNDO PINEDA	685
<b>659</b>	ADA GEMA LITZ CASTRO	686
<b>660</b>	IVAN RODRIGUES	688
<b>661</b>	MARIA LUISA REYES	689
<b>662</b>	EDIS GUSTAVO CASTILLO	692
<b>663</b>	JORGUE AMARICO HERANDEZ	693
<b>664</b>	OSCAR OSISIRIS GOMEZ	694
<b>665</b>	VILMA ORTENCIA VILLALOVOS	695
<b>666</b>	DARWIN NAUN CHAVEZ	696
<b>667</b>	LUIS CHAVEZ	697
<b>668</b>	OSLIN OMAR JUARES ROMERO	700
<b>669</b>	DANIEL HERNANDES	702
<b>670</b>	MARIA ROSA VELASQUES	705
<b>671</b>	MARTA	706
<b>672</b>	NORMA	707
<b>673</b>	MERLIN ROMERO	708
<b>674</b>	MARIA OCAMPO	709
<b>675</b>	MARIA DE LOS ANGELES ROMERO	710
<b>676</b>	MARIA GUADALUPE RODRIGUES	711
<b>677</b>	MARTIN RODRIGUES	712
<b>678</b>	NORMA MARITXA AGUILAR	713
<b>679</b>	FIDELINA GUSMAN	716
<b>680</b>	ALEJANDRO GUEVARA	717
<b>681</b>	DANA ESMERALDA DIAZ	719

682	LORENZO MEJIA MORENO	720
683	ORLANDO HERANDEZ	721
684	YENIFER VILLALOBOS CRUZ	722
685	LORENZA AVILA	723
686	UVALDO GOMEZ	724
687	ERICK MALDONADO	725
688	JULIO SUAZO	726
689	MARIA ALBERTINA RAMIRES	727
690	MARIA CRISTINA	728
691	F. MEJIA ARGUETA	729
692	ALMA RUTH DIAZ	730
693	RALANDO ARIAS	732
694	JOSE DOMINGUEZ	733
695	LORENZO MEJIA MORENO	734
696	JOSE IRENE GOMEZ	737
697	FRANCISCA GARCIA	739
698	SANTOS FLORES	740
699	PENDIENTE	744
700	CARLOS ALVARES	745
701	OSCAR AVILA	746
702	CESAR AGUSTO DIAZ	747
703	JAVIER AMADO	750
704	SANDRA YAMILETH PERES	751
705	LALA	752

### Boletas para recolectar datos básicos de la Comunidad

1. Nombre de Comunidad LLANO ALDEA
2. Distancia en kms a la cabecera por carretera principal: 31 km
3. Tipo y situación de las vías de acceso terrestre:

Tipo De Vías De Acceso	Vías		Condiciones		
	Si	No	Buena	Regular	Mala
Pavimentada		X			
Todo De Tierra	X				X
Tierra En Verano	X				X
Penetración	X				X

4. Presencia institucional en la comunidad: (públicas y privadas)
  - ✓ ESCUELA FRANCISCO MORAZAN
  - ✓ KINDER DESPERTAR INFANTIL
  - ✓ CEPUDO

5. Nombres de todas las organizaciones existentes en la comunidad
- ✓ PATRONATO PRO MEJORAMIENTO
  - ✓ JUNTA ADMINISTRADORA DE AGUA
  - ✓ JUNTA DIRECTIVA PRO CANCHA
  - ✓ SOCIEDAD DE PADRES DE FAMILIA
  - ✓ DIRECTIVA DE FUTBOL
6. Inversión social y productiva realizada en la comunidad durante

Nombre proyecto	Inversión en miles de lempiras por sector				Product	Total
	Salud	Educn	Social	Vial		
<b>PERFORACION DE POZO</b>			47,000			47,000
<b>COSTRUCCION DE PUENTE</b>				65000		<b>65,000</b>

7. Infraestructura social existente en la comunidad

Tipo	Existencia		Tipo	Existencia	
	Si	No		Si	No
<b>Vial:</b>	X		<b>Salud:</b>	X	
<b>Km de carretera primaria</b>	1		CESAR		0
<b>Km de carretera secundaria</b>	3		CESAMO	1	
<b>Km de caminos de penetración</b>	0.5		Otros		0
<b>Social:</b>	X		<b>Educación:</b>	X	
<b>Hogar de ancianos</b>		0	CEPEMF	1	
<b>Hogar de niños</b>		0	Kínder	1	
<b>Centros comunales</b>	1		Escuela primaria	1	
<b>Iglesia</b>	7		Centro básico		0
<b>Parques</b>		0	Colegio de Secundaria		0
<b>Canchas deportivas</b>	2		Centro de educación superior		0
<b>Centro social comunitario</b>		0	Centro de formación artesanal		0
<b>Productiva:</b>		X			
<b>Sistema de riesgo</b>					
<b>Centro Rurales de almacenamiento</b>		0			
<b>Silos Familiares</b>		0			

8. Principales rubros productivos de la comunidad y sus rendimientos pr

RUBROS PRODUCTIVOS	RENDIMIENTOS POR MZ
<b>1. MAIZ</b>	32 UINTALES POR MZ
<b>33 FRIJOL</b>	32 QUINTALES POR MZ
<b>33 PLATANO</b>	-----



## CUADRO RESUMEN

### CAMPO OLIVO

DESCRIPCIÓN EDIFICACIONES	#
VIVIENDAS OCUPADAS	41
VIVIENDAS DESOCUPADAS	10
<b>TOTAL</b>	<b>51</b>
IGLESIAS	2
VIVIENDAS QUE NO DIERON INFORMACION	11
CENTRO COMUNAL	0
ESCUELA (COLEGIO, UNIVERSIDAD)	1
KÍNDER	1
CESAR-CESAMO	0
NEGOCIOS	2
EDIFICIO GUBERNAMENTAL	0
OTRAS	10

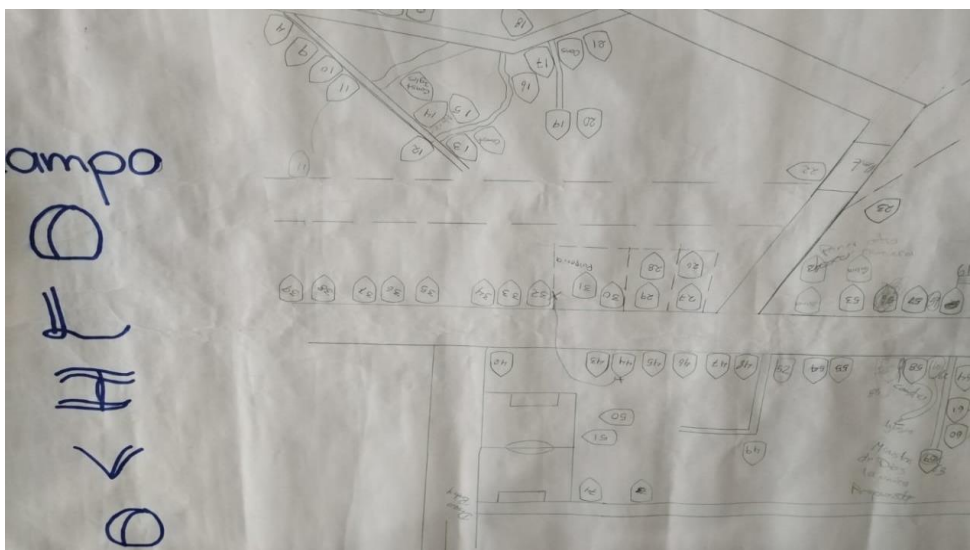

## CAMPO OLIVO

### MUNICIPALIDAD DE SANTA CRUZ DE YOJOA LISTADO DE CABEZAS DE FAMILIA IDENTIFICACION DE LAS VIVIENDAS: CAMPO OLIVO

N°	NOMBRE DE JEFES DE FAMILIA	N° VIVIENDA
1	JOSE RODRIGUEZ	2
2	RUBEN MEJIA	4
3	MARIO ROBERTO	5
4	MOISES INTERIANO	6
5	EPAMICLONDA CERNA	7
6	OSCAR VACA	10
7	JOSE HERNANDEZ	12
8	ERASMO LEMUS	16
9	MARIA ELENA	20
10	WILLIAN ALEXANDER	25
11	SATURNINO PEREZ	26
12	ANTONIO RAMIREZ	28
13	BRAYAN RAMIREZ	29
14	FRANCISCO DIAZ	30
15	EMELINA DIAZ	31
16	ARGENTINO MORALES	32
17	MANUEL ALEJANDRO	33
18	FIDEL REYES	34
19	HILARIO ULLOA	38
20	SANTOS CANALES	39
21	SONIA VILLANUEVA	40
22	CARLOS MATAMOROS	41
23	EDIR ZAVALA	43
24	NAFI CERNA	47
25	JOSE BELTRAN	48
26	OSCAR LOPZ	49
27	JUBELINDA GARCIA	52
28	ALBERTINA SIERRA	53
29	WILMER PINEDA	54
30	MARIA HERNANDEZ	55
31	BONERGIO MEDRANO	57
32	LOURDES FUENTE	59
33	ALBA LUZ	64
34	YAJAIRA HERRERA	66
35	JOSE LOPEZ	67
36	ISABEL VILLANUEVA	68



7. Infraestructura social existente en la comunidad

Tipo	Existencia		Tipo	Existencia	
	Si	No		Si	No
<b>Vial:</b>	X		<b>Salud:</b>	X	
Km de carretera primaria	0.6		CESAR		0
Km de carretera secundaria	0.4		CESAMO		0
Km de caminos de penetración		0	Otros		0
<b>Social:</b>	X		<b>Educación:</b>	X	
Hogar de ancianos		0	CEPEMF		0
Hogar de niños		0	Kínder	1	
Centros comunales		0	Escuela primaria	1	
Iglesia	2		Centro básico		0
Parques		0	Colegio de Secundaria		0
Canchas deportivas	1		Centro de educación superior		0
Centro social comunitario		0	Centro de formación artesanal		0
<b>Productiva:</b>		X			
<b>Sistema de riesgo</b>					
Centro Rurales de almacenamiento		0			
Silos Familiares		0			

8. Principales rubros productivos de la comunidad y sus rendimientos promedios

RUBROS PRODUCTIVOS	RENDIMIENTOS POR MZ
2. MAIZ	9. UINTALES POR MZ
3. PLATANO	-----

## CUADRO RESUMEN

### EL BATEY

DESCRIPCIÓN EDIFICACIONES	#
VIVIENDAS OCUPADAS	68
VIVIENDAS DESOCUPADAS	17
<b>TOTAL</b>	<b>85</b>
IGLESIAS	1
VIVIENDAS QUE NO DIERON INFORMACION	16
CENTRO COMUNAL	0
ESCUELA (COLEGIO, UNIVERSIDAD)	2
KÍNDER	1
CESAR-CESAMO	0
NEGOCIOS	14
EDIFICIO GUBERNAMENTAL	0
OTRAS	5

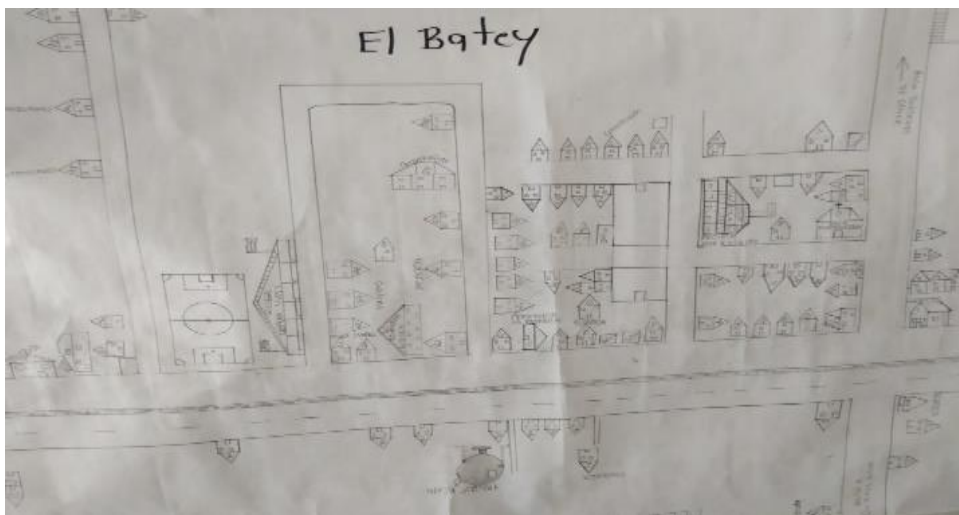

## EL BATEY

### MUNICIPALIDAD DE SANTA CRUZ DE YOJOA LISTADO DE CABEZAS DE FAMILIA IDENTIFICACION DE LAS VIVIENDAS: EL BATEY

N°	NOMBRE DE JEFES DE FAMILIA	N° VIVIENDA
1	VICTOR HERNANDEZ	4
2	JOSE AGUILAR	5
3	DIGNA MARTINEZ	6
4	VIVIAN DOMINGUEZ	7
5	LAURA AGUILAR	8
6	REINA AGUILAR	9
7	BERTHA AGUILAR	11
8	CONSTANTINO GUARDADO	12
9	CELIN GUARDADO	13
10	ROGER CASTILLO	16
11	FARID GUTIERREZ	18
12	ELIA CRUZ	19
13	MAYRA CRUZ	20
14	ADA MENDEZ	21
15	VIENA ALVARADO	22
16	SILVANO PEÑA	24
17	RAUL HERNANDEZ	26
18	OSCAR MENDEZ	27
19	EDGARDO CANALES	28
20	MARIA DE LA CRUZ	29
21	MODESTO HERNANDEZ	30
22	IRIS MARTINEZ	31
23	FAUSTINO VALDEZ	32
24	JOSE AMAYA	33
25	CANDIDA MARTEL	35
26	SCARLETH CRUZ	36
27	AURA MEJIA	37
28	GLORIA PALACIOS	38
29	GABRIEL TEJADA	39
30	BLANCA VELASQUEZ	40
31	GISSELA CASTRO	41
32	ELIN VELASQUEZ	42
33	MARVIN SUAZO	45
34	MARIELA GALO	46
35	MADIELIN HERRERA	47
36	ASTRID HERRERA	48
37	YEIMI SUAZO	49

38	JUNIOR VALDEZ	51
39	RODRIGUEZ BONILLA	52
40	MARIA AGUILAR	53
41	TRINIDAD CRUZ	57
42	ADOLFO CASTRO	58
43	TOMASA GARCIA	60
44	DELMY YANEZ	61
45	CRISTOBAL MALDONADO	62
46	JESSICA VASQUEZ	64
47	JOSE VASQUEZ	67
48	CARLOS BAQUERO	68
49	KAREN AGUILAR	71
50	LUIS HERNANDEZ	72
51	JOSE DOBLADO	73
52	MIRNA CATATO	77
53	ELSA BANEGAS	80
54	P	81
55	CIPRIANO CRUZ	82
56	SANTOS RIOS	83
57	NAHUN GARCIA	84
58	MARIA CRUZ	85
59	CRISTOBAL FLORES	89
60	RODES HERNANDEZ	90
61	JUNIOR LOPEZ	91
62	RUBEN CASTELLANOS	92
63	OSWALDO MORALES	95
64	FRANCISCA RODRIGUEZ	96
65	RUBEN MARTINEZ	97
66	HERNAN MALDINADO	98
67	JUAN HERNANDEZ	99
68	RICARDO DOMINGUEZ	100
69	NIDIA SUAZO	101

### Boletas para recolectar datos básicos de la Comunidad

1. Nombre de Comunidad EL BATEY
2. Distancia en kms a la cabecera por carretera principal: 29 km
3. Tipo y situación de las vías de acceso terrestre:

Tipo De Vías De Acceso	Vías		Condiciones		
	Si	No	Buena	Regular	Mala
Pavimentada	X		X		
Todo De Tierra	X				X
Tierra En Verano	X				X
Penetración	X				X

4. Presencia institucional en la comunidad: (públicas y privadas)
  - ✓ ESCUELA JOSE ANTONIO CASTRO
  - ✓ KINDER ERCILIA MALDONADO
  - ✓ INSTITUTO CULTURA MAYA
5. Nombres de todas las organizaciones existentes en la comunidad
  - ✓ PATRONATO PRO MEJORAMIENTO
  - ✓ JUNTA ADMINISTRADORA DE AGUA
  - ✓ OFICINA AGRICOLA OLIVO
  - ✓ SOCIEDAD DE PADRES DE FAMILIA
  - ✓ DIRECTIVA DE FUTBOL
6. Inversión social y productiva realizada en la comunidad durante

Nombre proyecto	Inversión					Total
	Salud	Educ	Social	Vial	Product	
<b>MEJORA CAMPO FUTBOL</b>			97,020			97,020
						<b>97,020</b>

7. Infraestructura social existente en la comunidad

Tipo	Existencia		Tipo	Existencia	
	Si	No		Si	No
<b>Vial:</b>	X		<b>Salud:</b>		X
<b>Km de carretera primaria</b>	1		CESAR		0
<b>Km de carretera secundaria</b>	1		CESAMO		0
<b>Km de caminos de penetración</b>	1		Otros		0
<b>Social:</b>	X		<b>Educación:</b>	X	
<b>Hogar de ancianos</b>		0	CEPEMF		0
<b>Hogar de niños</b>		0	Kínder	1	
<b>Centros comunales</b>		0	Escuela primaria	1	
<b>Iglesia</b>	1		Centro básico		0
<b>Parques</b>		0	Colegio de Secundaria	1	
<b>Canchas deportivas</b>	1		Centro de educación superior		0
<b>Centro social comunitario</b>		0	Centro de formación artesanal		0
<b>Productiva:</b>		X			
<b>Sistema de riesgo</b>					
<b>Centro Rurales de almacenamiento</b>		0			
<b>Silos Familiares</b>		0			

8. Principales rubros productivos de la comunidad y sus rendimientos

RUBROS PRODUCTIVOS	RENDIMIENTO POR MZ
<b>1. MAIZ</b>	30 UINTALES POR MZ
<b>31 FRIJOL</b>	28 QUINTALES POR MZ
<b>29 BANANO</b>	-----



## CUADRO RESUMEN

### SUBIRANA

DESCRIPCIÓN EDIFICACIONES	#
VIVIENDAS OCUPADAS	422
VIVIENDAS DESOCUPADAS	73
<b>TOTAL</b>	<b>495</b>
IGLESIAS	6
VIVIENDAS QUE NO DIERON INFORMACION	33
CENTRO COMUNAL	0
ESCUELA (COLEGIO, UNIVERSIDAD)	1
KÍNDER	1
CESAR-CESAMO	0
NEGOCIOS	37
EDIFICIO GUBERNAMENTAL	0
OTRAS	27

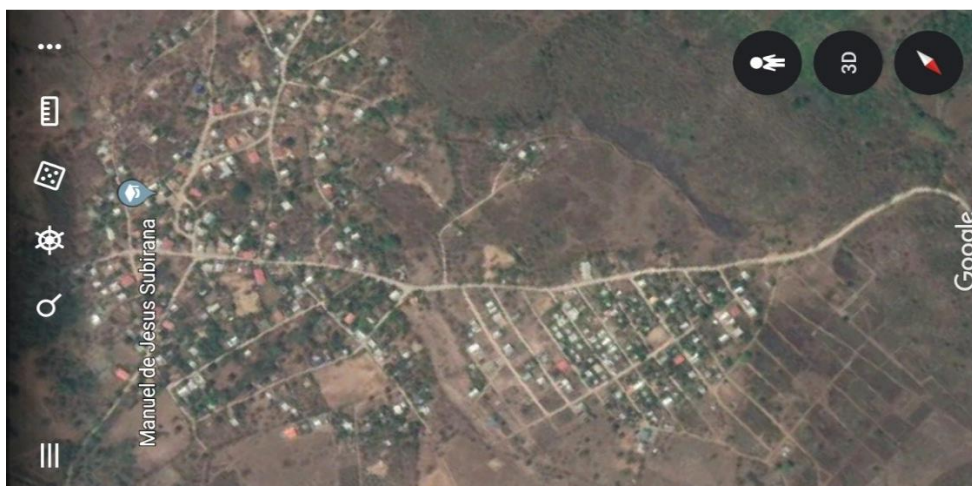
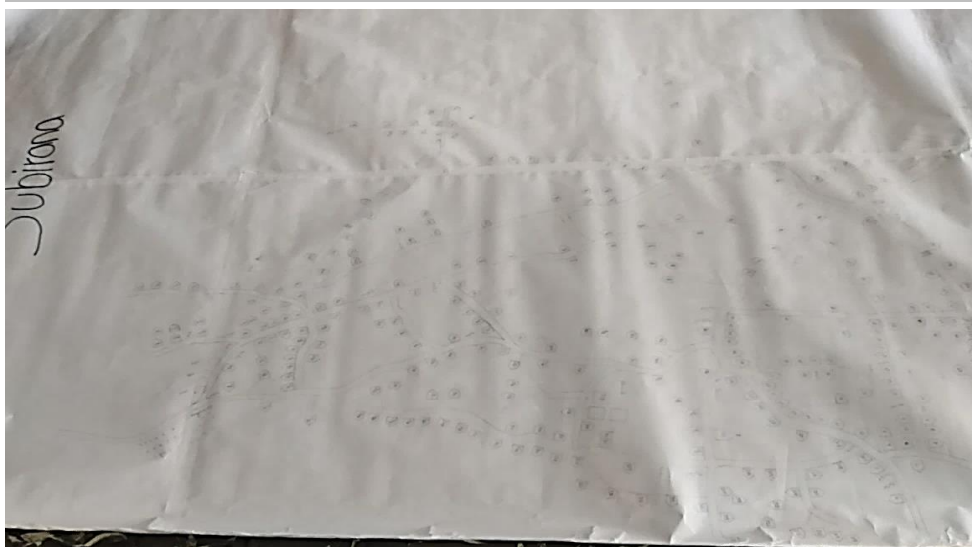

## SUBIRANA

### MUNICIPALIDAD DE SANTA CRUZ DE YOJOA

#### LISTADO DE CABEZAS DE FAMILIA

#### IDENTIFICACION DE VIVIENDAS / SUBIRANA EL OLIVAR

Nº	NOMBRE DEL JEFE DE FAAMILIA	Nº VIVIENDA
1	ROLANDO MANZANARES	1
2	JOSE MANZANARES	2
3	FANNY REBECA ERAZO	3
4	MIGUEL ORELLANA	4
5	FREDIS ENAMORADO ORELLANA	5
6	LEIBI ARGENIA CHAVEZ	6
7	LUIS YANEZ	7
8	EDIS RAMOS	9
9	ROSA CERRO PEÑA	11
10	SOTERA CHICAS	12
11	ADELA	14
12	PENDIENTE	15
13	MILIAN CRUZ	16
14	SANTOS BANEGAS	18
15	MELVIN CRUZ HERNANDEZ	20
16	JULIA HERNANDEZ	21
17	EMILIA CASTILLO	24
18	SARA PATRICIA CRUZ	27
19	EIDEL MARINEZ	28
20	JOSE LUIS GONSALES	29
21	DIGNAS GONSALES	30
22	MARCIAL REYES	31
23	MARITZA GONSALEZ	32
24	CARLOS ESPINAL	32
25	MARIO ISRAEL RIVAS	34
26	GREGORIO LAINEZ	38
27	JUAN ANTONIO VELAZQUES	39
28	CORINA VELAZQUES	40
29	SANTOS TOMAS RODRIGUEZ	42
30	RUDIS SAUL RODRIGUEZ	43
31	JOSE LUIS CARIAS	45
32	ADELMO BANEGAS	46
33	SALVADOR MEDA	48
34	ADA LETICIA MENDEZ	50
35	ANA LAURA RUBY	51

<b>36</b>	RUBENIA GUTIERREZ	52
<b>37</b>	DELCID VELAZQUES	53
<b>38</b>	ADARIANA GARCIA	54
<b>39</b>	MARIA ALVARADO	56
<b>40</b>	PASTOR ALVARADO	58
<b>41</b>	PENDIENTE	60
<b>42</b>	PENDIENTE	61
<b>43</b>	MAICOL ALDANA	62
<b>44</b>	JUAN SISTO GONZALES	63
<b>45</b>	PENDIENTE	64
<b>46</b>	PENDIENTE	65
<b>47</b>	ELENA ORTIZ	66
<b>48</b>	RAMON VELAZQUES	67
<b>49</b>	TIMOTEO RIVERA	68
<b>50</b>	IRMA GARCIA	69
<b>51</b>	DEYSI	71
<b>52</b>	YOHANA	73
<b>53</b>	PABLO GUEVARA	74
<b>54</b>	JOSE ANGEL RAMIREZ	75
<b>55</b>	GLORIA	76
<b>56</b>	CARLENI	77
<b>57</b>	PABLO RAMIREZ	79
<b>58</b>	DONALDO GUTIERREZ	80
<b>59</b>	MANUEL DE JESUS MENAS	82
<b>60</b>	ALLAN MENAS	83
<b>61</b>	MARGARITA IZAGUIRRE	84
<b>62</b>	AMANDA MEJIA	87
<b>63</b>	PENDIENTE	88
<b>64</b>	GUADALUPE	89
<b>65</b>	PENDIENTE	90
<b>66</b>	WILFREDO TORREZ REYES	91
<b>67</b>	JOSE DANIELMARTINEZ	93
<b>68</b>	MARTHA MARTINEZ	94
<b>69</b>	IGNACIO MARTINEZ	97
<b>70</b>	ELSA LAINEZ	98
<b>71</b>	ROSA VIRGINIA VALLE	102
<b>72</b>	FAM ROMERO GUTIERREZ	104
<b>73</b>	BERTA LIDIA LAZO	105
<b>74</b>	JORGE YANEZ	106
<b>75</b>	MOISES ORELLANA	107
<b>76</b>	KEILA ALVARADO	109
<b>77</b>	NORMA CELENIA MIOLLA	111
<b>78</b>	SELENIA ORELLANA	112

<b>79</b>	<b>PEDRO BUSTILLO</b>	<b>113</b>
<b>80</b>	<b>MARIA DOLORES RAMOS</b>	<b>114</b>
<b>81</b>	<b>YONI ANABEL GALEAS</b>	<b>115</b>
<b>82</b>	<b>FAM MAJANO GALEAS</b>	<b>116</b>
<b>83</b>	<b>PEDRO ENRIQUE MENDEZ</b>	<b>118</b>
<b>84</b>	<b>JOSE OSEGUERA</b>	<b>119</b>
<b>85</b>	<b>ELIBERTO MURILLO</b>	<b>120</b>
<b>86</b>	<b>MARIA ANJELES PADILLA</b>	<b>121</b>
<b>87</b>	<b>DEXI MARILU CANALES</b>	<b>124</b>
<b>88</b>	<b>SAIDA PERDOMO</b>	<b>125</b>
<b>89</b>	<b>HENRY MANRIQUE ESCALANTE</b>	<b>126</b>
<b>90</b>	<b>JOSE</b>	<b>128</b>
<b>91</b>	<b>LUIS</b>	<b>129</b>
<b>92</b>	<b>MARIA ELIDA GALO</b>	<b>130</b>
<b>93</b>	<b>NOEMY GARCIA</b>	<b>133</b>
<b>94</b>	<b>MARIA SUAZO</b>	<b>135</b>
<b>95</b>	<b>GUILLERMO ACOSTA</b>	<b>136</b>
<b>96</b>	<b>WILFREDO SARMIENTO</b>	<b>137</b>
<b>97</b>	<b>YOHANA MEDRANO</b>	<b>139</b>
<b>98</b>	<b>JOSE ALFREDO DIAZ</b>	<b>140</b>
<b>99</b>	<b>RAUL CORTES</b>	<b>142</b>
<b>100</b>	<b>JOSE LEONEL CORTES</b>	<b>143</b>
<b>101</b>	<b>YESSICA TORREX</b>	<b>144</b>
<b>102</b>	<b>ANA REFUGIO RAMOS</b>	<b>145</b>
<b>103</b>	<b>MARIA CONSUELO RAMIREZ</b>	<b>146</b>
<b>104</b>	<b>PENDIENTE</b>	<b>147</b>
<b>105</b>	<b>PENDIENTE</b>	<b>148</b>
<b>106</b>	<b>DEYSI LILI MOLINA</b>	<b>149</b>
<b>107</b>	<b>SATURNINO FLORES</b>	<b>150</b>
<b>108</b>	<b>AGUSTIN VASQUEZ</b>	<b>151</b>
<b>109</b>	<b>KENIA DOMINGUEZ</b>	<b>152</b>
<b>110</b>	<b>TERLI OCTAVIO NIETO</b>	<b>153</b>
<b>111</b>	<b>NORMA IDALIA VILLANUEVA</b>	<b>154</b>
<b>112</b>	<b>GENARO MENDOZA</b>	<b>156</b>
<b>113</b>	<b>PENDIENTE</b>	<b>158</b>
<b>114</b>	<b>DINA DIAZ</b>	<b>160</b>
<b>115</b>	<b>ALBA</b>	<b>162</b>
<b>116</b>	<b>PENDIENTE</b>	<b>163</b>
<b>117</b>	<b>PENDIENTE</b>	<b>164</b>
<b>118</b>	<b>PENDIENTE</b>	<b>165</b>
<b>119</b>	<b>CRISTEL ALEMAN</b>	<b>166</b>
<b>120</b>	<b>JAVIER VILLANUEVA MATAMORO</b>	<b>168</b>
<b>121</b>	<b>MARVIN GEOVANI MURILLO</b>	<b>169</b>

<b>122</b>	SUYAPA LAZO	170
<b>123</b>	SAUL MARTINEZ	171
<b>124</b>	JOSE ANTONIO CRUZ	172
<b>125</b>	ALFREDO DIAZ	173
<b>126</b>	LOPEZ HERNANDEZ	175
<b>127</b>	ROBERTO	178
<b>128</b>	ESPERANZA	179
<b>129</b>	AMPARO PINEDA	182
<b>130</b>	ISABEL	183
<b>131</b>	PENDIENTE	184
<b>132</b>	ELVA SUYAPA DUERTE	185
<b>133</b>	MARIA DILCIA GALEAS	187
<b>134</b>	ROMELIA MARIA VALDEZ	188
<b>135</b>	JUAN RAMON TEJADA	189
<b>136</b>	ELMER ALEXANDER SUNIGA	190
<b>137</b>	ULICES BONILLA	191
<b>138</b>	SARA GIMENEZ	195
<b>139</b>	RONI ALEXANDER COREA	196
<b>140</b>	JOSE ADAN BONILLA	198
<b>141</b>	NUVIA GIMENEZ	199
<b>142</b>	EDICTA ARGENTINA REYES	200
<b>143</b>	F DELCID LEMUZ	201
<b>144</b>	EMERSON SANCHES	204
<b>145</b>	MIGUELANGEL FRANCO	205
<b>146</b>	APARICIO CORTES	206
<b>147</b>	EDI OMAR OLIVA	207
<b>148</b>	IRIS PEREZ	208
<b>149</b>	LUZ MARINA GUZMAN	209
<b>150</b>	DANNY YOBANI ESCALANTE	210
<b>151</b>	TEONILA MURILLO	211
<b>152</b>	IRIS	212
<b>153</b>	ROSA RAMIREZ	214
<b>154</b>	CRISTIAN ESCOBAR	215
<b>155</b>	HERMES GREGORIO CARDENAS	216
<b>156</b>	PENDIENTE	219
<b>157</b>	ELVA MIRIAN RIVERA ULLOA	221
<b>158</b>	PENDIENTE	223
<b>159</b>	PEMNDIENTE	224
<b>160</b>	PENDIENTE	226
<b>161</b>	ROSARIO	228
<b>162</b>	JOSE MANUEL LOPEZ	229
<b>163</b>	CELIO FABTICIO ULLOA	230
<b>164</b>	JOSE CARLOS ESPUNAL	331

<b>165</b>	<b>MZRIA MARLENI GONSALEZ</b>	<b>232</b>
<b>166</b>	<b>SOTERA RIOS</b>	<b>233</b>
<b>167</b>	<b>PENDIENTE</b>	<b>234</b>
<b>168</b>	<b>PENDIENTE</b>	<b>235</b>
<b>169</b>	<b>PENDIENTE</b>	<b>236</b>
<b>170</b>	<b>LAURA BUSTILLO</b>	<b>237</b>
<b>171</b>	<b>LEANDRA PONEDA</b>	<b>238</b>
<b>172</b>	<b>ROBERTO ALDANA</b>	<b>239</b>
<b>173</b>	<b>SERLI</b>	<b>240</b>
<b>174</b>	<b>ROQUE NUÑEZ</b>	<b>241</b>
<b>175</b>	<b>FLORINDA GARCIA</b>	<b>242</b>
<b>176</b>	<b>BERTA LIDIA OCHOA</b>	<b>244</b>
<b>177</b>	<b>YESSICA YAMILETH GARCIA</b>	<b>245</b>
<b>178</b>	<b>PENDIENTE</b>	<b>246</b>
<b>179</b>	<b>PENDIENTE</b>	<b>247</b>
<b>180</b>	<b>TOMAS RODRIGUEZ</b>	<b>248</b>
<b>181</b>	<b>BRENDA RAMIREZ</b>	<b>249</b>
<b>182</b>	<b>NICOLAS MARTINEZ</b>	<b>250</b>
<b>183</b>	<b>CARLOS PADILLA</b>	<b>251</b>
<b>184</b>	<b>ENNI OMAR PAZ</b>	<b>252</b>
<b>185</b>	<b>AMILCAR OCHOA</b>	<b>253</b>
<b>186</b>	<b>OFELIA CARDENAS</b>	<b>254</b>
<b>187</b>	<b>KEVIN RAMOS</b>	<b>255</b>
<b>188</b>	<b>IRIS YANETH GUILLEN</b>	<b>258</b>
<b>189</b>	<b>MARIA DEL CARMEN ORELLANA</b>	<b>259</b>
<b>190</b>	<b>EDGARDO ANARIVA</b>	<b>260</b>
<b>191</b>	<b>SUREY</b>	<b>262</b>
<b>192</b>	<b>MARIA CRISTINA GAMEZ</b>	<b>263</b>
<b>193</b>	<b>JOSE ERALDO ANARIBA</b>	<b>264</b>
<b>194</b>	<b>SANTOS NAHUN RODRIGUEZ</b>	<b>266</b>
<b>195</b>	<b>JOSE ISRAEL ORELLANA</b>	<b>267</b>
<b>196</b>	<b>PETRONILA REYES MATAMOROS</b>	<b>268</b>
<b>197</b>	<b>WENDY</b>	<b>269</b>
<b>198</b>	<b>KARLA GOMEZ</b>	<b>270</b>
<b>199</b>	<b>GREGORIO CABALLERO</b>	<b>271</b>
<b>200</b>	<b>BARTOLA VILLANUEVA</b>	<b>272</b>
<b>201</b>	<b>JOSE NOE RAMOS</b>	<b>273</b>
<b>202</b>	<b>CARLOS ROBERTO FLORE</b>	<b>274</b>
<b>203</b>	<b>LORENA DELCID</b>	<b>275</b>
<b>204</b>	<b>MARIA DEL CARMEN</b>	<b>276</b>
<b>205</b>	<b>ANCELMO MANZANAREZ</b>	<b>277</b>
<b>206</b>	<b>EFRAIN OCHOA</b>	<b>278</b>
<b>207</b>	<b>RAMON EDUARDO SANDOVAL</b>	<b>279</b>

<b>208</b>	RAQUEL AVILA	281
<b>209</b>	WILFREDO BONILLA	282
<b>210</b>	ELIZABET PADILLA	283
<b>211</b>	BENJAMIN SANCHES	284
<b>212</b>	CESAR ESAU RODRIGUEZ	286
<b>213</b>	EDWIN GUTIERREZ	287
<b>214</b>	FLORENCIO IZAGUIRE	288
<b>215</b>	DINORA GARCIA	289
<b>216</b>	DANIEL CONTRERAS	290
<b>217</b>	WILBER ANTONIOBONILLA	291
<b>218</b>	MARTHA CLAROS	293
<b>219</b>	MIRIAN CENTENO	295
<b>220</b>	JORGE ALBERTO CALDERON	296
<b>221</b>	MARIA VICENTA FUNEZ	298
<b>222</b>	PENDIENTE	299
<b>223</b>	MARIO SHEVEZ	302
<b>224</b>	MARIA DORIS GUTIERREZ	303
<b>225</b>	BLANCA ORDILIA FLORES	306
<b>226</b>	ALBA LUZ CARDENAS	307
<b>227</b>	ELSA MANZANAREZ	308
<b>228</b>	JOSE MEDRANO REYES	309
<b>229</b>	MANUEL DE JESUS TOVAR	310
<b>230</b>	BERNARDINO GOMZAKLES	312
<b>231</b>	ELSA REYES	316
<b>232</b>	GLORIA ARDA CRUZ	317
<b>233</b>	ADELINA ORTIZ	318
<b>234</b>	ALCERRO SERVELLON	319
<b>235</b>	MARIA LUISA DELLGADO	320
<b>236</b>	MARIAA RUBIO	321
<b>237</b>	GERMA YOBANI SANTOS	322
<b>238</b>	IRMA MARIXA SANTOS	323
<b>239</b>	ROSA GUEVARA	324
<b>240</b>	BEIN LINDEMAN MENDIETA	326
<b>241</b>	PEDRO GONZALES	327
<b>242</b>	DELIZ DIAZ	328
<b>243</b>	JORGE ALBERTO GONZALES	329
<b>244</b>	JUAN ALBERTO ORTIZ CRUZ	330
<b>245</b>	MARILU	331
<b>246</b>	FELICIANA	332
<b>247</b>	JORGE ISAC BANEGAS	333
<b>248</b>	MIGUEL ANGEL BONILLA	334
<b>249</b>	PAULA MARINA PEÑA	335
<b>250</b>	JUANA ELVIR	337

<b>251</b>	H FERNANDEZ DIAZ	339
<b>252</b>	FRANCIS GONZALES	340
<b>253</b>	CARLOS RIVERA	341
<b>254</b>	ISABEL VILEDA	342
<b>255</b>	MARIO	343
<b>256</b>	JUAN BAUTISTA GONZALES	345
<b>257</b>	LENIA LETICIA	346
<b>258</b>	ESPERANZA	347
<b>259</b>	GILBERTO CRUZ	348
<b>260</b>	MARIA ISMAI GUTIERREZ	349
<b>261</b>	GERSER GALDAMEZ	351
<b>262</b>	ADONAY PEREZ	353
<b>263</b>	EDUNDINA PARADO	355
<b>264</b>	HERLINDA MENDIETA	359
<b>265</b>	PATRICIA FLORES	360
<b>266</b>	NETO FLORES	361
<b>267</b>	HERNANDEZ MANZANARES	364
<b>268</b>	RAMON ACENCIO GARCIA	366
<b>269</b>	ALBERTINA MARTINEZ	367
<b>270</b>	GAVINO GONZALES	369
<b>271</b>	IGNACIO MARTINEZ	371
<b>272</b>	ANCELMO SERVELLON	374
<b>273</b>	ALBERTINA DIAZ	375
<b>274</b>	CARLOS MANZANARES	376
<b>275</b>	JUAN ANGEL CORTES	377
<b>276</b>	SANTOS OVIDIO SOSA	379
<b>277</b>	NORMA MARICELA CARANZA	380
<b>278</b>	OLGA GUERA	381
<b>279</b>	SANTOS MARTIN GUEVARA	382
<b>280</b>	ROMANA VELASQUEZ FLORES	383
<b>281</b>	REINA MALDONADO	384
<b>282</b>	ESTER SANTOS	385
<b>283</b>	LINDA PAOLA MENDIETA	386
<b>284</b>	PERLA SULEMA MENDIETA	387
<b>285</b>	POTROANIO HERNANDEZ	388
<b>286</b>	RUTH GOMEZ	389
<b>287</b>	CRISTINA BANEGAS	390
<b>288</b>	KARLA HERNANDEZ	391
<b>289</b>	F.BONILLA ORELLANA	392
<b>290</b>	MARIA LUBIA CRUZ	393
<b>291</b>	FRANCISCO MARTINEZ	395
<b>292</b>	TRINIDAD ESCOBAR	397
<b>293</b>	ORLIN CASTRO	398



<b>294</b>	OSCAR CASTRO	399
<b>295</b>	NORMA PONCE	400
<b>296</b>	MANUEL DE JESUS PONCE	401
<b>297</b>	APOLONIA GUSMAN	402
<b>298</b>	ANTONIO PONCE	403
<b>299</b>	ANABEL REYES	404
<b>300</b>	MARIA MARLENI GONZALES	405
<b>301</b>	BLANCA ALEJANDRINA	406
<b>302</b>	ARNULFO CARANZA	407
<b>303</b>	DAVÍD CARANZA	408
<b>304</b>	YENÍFER MALDONADO	409
<b>305</b>	BERNARDO PADILLA	410
<b>306</b>	MARCOS TULÍO RECARTE	411
<b>307</b>	MARCOS VELASQUEZ	412
<b>308</b>	ELVÍA NAVARRO	413
<b>309</b>	JESUS PADILLA	414
<b>310</b>	CIPRIANO PADILLA	415
<b>311</b>	LUÍZ AVILA	416
<b>312</b>	FRANCISCO MEDINA	417
<b>313</b>	MÍGUEL ANGEL AGUÍLAR	418
<b>314</b>	ELVIRA SABILLON	419
<b>315</b>	DOLORES TERUEL	420
<b>316</b>	MARÍO GUSMAN	421
<b>317</b>	DAVÍD	422
<b>318</b>	GLORÍA ÍSABEL DUBON	423
<b>319</b>	SANTOS EULOGIO	424
<b>320</b>	EDMÍLDA ORELLANA	425
<b>321</b>	PEDRO DUBON	426
<b>322</b>	ESPERANZA LETICIA	427
<b>323</b>	LUCRECÍA TABAR PEREZ	428
<b>324</b>	ALTA GARCÍA PINEDA	429
<b>325</b>	ROSA RODRÍGUEZ	430
<b>326</b>	JESUS HERNANDEZ	431
<b>327</b>	KALA BANEGAS	432
<b>328</b>	LUÍZ GONZALES	433
<b>329</b>	ANA	434
<b>330</b>	RÍXÍ MABEL PEREZ	436
<b>331</b>	ANA ANGELICA ORELLANA	437
<b>332</b>	JUAN ANGEL DÍAZ	439
<b>333</b>	SANTIAGO GUEVARA	440
<b>334</b>	JOSE SANTOS DÍAZ	441
<b>335</b>	DOMÍNGA PINEDA	443
<b>336</b>	JONATHAN GONZALES	444

<b>337</b>	<b>MARINA MEJIA</b>	<b>445</b>
<b>338</b>	<b>RAUL MANZANARES</b>	<b>446</b>
<b>339</b>	<b>JUAN ANGEL CRUZ HERNANDEZ</b>	<b>447</b>
<b>340</b>	<b>ALEJANDRO ORELLANA</b>	<b>448</b>
<b>341</b>	<b>MARCIANO MALDONADO</b>	<b>452</b>
<b>342</b>	<b>CARMEN</b>	<b>453</b>
<b>343</b>	<b>ANTONIA ORELLANA</b>	<b>454</b>
<b>344</b>	<b>YEFRI BSTILLO</b>	<b>455</b>
<b>345</b>	<b>PRESENTACION BUSTILLO</b>	<b>456</b>
<b>346</b>	<b>JUAN DE JESUS BAQUEDANO</b>	<b>457</b>
<b>347</b>	<b>F RAMOS FLORES</b>	<b>458</b>
<b>348</b>	<b>MEDINA SERVELLON</b>	<b>459</b>
<b>349</b>	<b>JAVIER TORRES</b>	<b>460</b>
<b>350</b>	<b>JACOBO SANTOS</b>	<b>461</b>
<b>351</b>	<b>FRANCISCO RUBI GONZALES</b>	<b>463</b>
<b>352</b>	<b>MARIO ALDANA</b>	<b>464</b>
<b>353</b>	<b>FAUSTINO RUBI</b>	<b>465</b>
<b>354</b>	<b>JOEL RUBI GONZALES</b>	<b>466</b>
<b>355</b>	<b>LARA ORELLANA</b>	<b>468</b>
<b>356</b>	<b>EVER CACERES</b>	<b>469</b>
<b>357</b>	<b>NOE FRANCISCO CACERES</b>	<b>470</b>
<b>358</b>	<b>MARIA FILOMENA CACERES</b>	<b>471</b>
<b>359</b>	<b>IRRAEL FLORES</b>	<b>472</b>
<b>360</b>	<b>F MANZANARES ZELAYA</b>	<b>474</b>
<b>361</b>	<b>MARGARITA MENDEZ</b>	<b>475</b>
<b>362</b>	<b>GRACIELA HERNANDEZ</b>	<b>477</b>
<b>363</b>	<b>EMA AVILA</b>	<b>478</b>
<b>364</b>	<b>ÜENDY NOEMI CACERES</b>	<b>479</b>
<b>365</b>	<b>YOANA ROMAS</b>	<b>480</b>
<b>366</b>	<b>DARÜIN ACOSTA</b>	<b>481</b>
<b>367</b>	<b>ROSARIO MENA</b>	<b>482</b>
<b>368</b>	<b>JOSE SALVADOR RIVERA</b>	<b>483</b>
<b>369</b>	<b>MIGDOLIO ULLOA</b>	<b>484</b>
<b>370</b>	<b>CARMEN MALDONADO</b>	<b>486</b>
<b>371</b>	<b>TERESA MALDONADO</b>	<b>487</b>
<b>372</b>	<b>ÜENDY ALVARADO</b>	<b>488</b>
<b>373</b>	<b>CARMEN MANZANARES</b>	<b>489</b>
<b>374</b>	<b>ANITA MEJIA</b>	<b>490</b>
<b>375</b>	<b>JUANA GISSEL CACERES</b>	<b>491</b>
<b>376</b>	<b>RAMON MALDONADO</b>	<b>492</b>
<b>377</b>	<b>JOSE SANTOS GONZALES</b>	<b>493</b>
<b>378</b>	<b>MARCO TULIO PALACIOS</b>	<b>494</b>
<b>379</b>	<b>BRAYAN</b>	<b>495</b>

380	MARÍA MAGDALENA REYES	496
381	F MENDEZ BARRIENTOS	497
382	TRÍVINA MENDEZ	498
383	DENIA FLORES	499
384	ZOILA ESPERANZA MENDEZ	500
385	PABLO FLORES ZELAYA	501
386	F GARCÍA ZUNIGA	502
387	OSCAR ARMANDO CHAVEZ	503
388	MARINA GLADIS HERNANDEZ	504
389	MIRIAM SARMIENTO	506
390	YOLANI ROSALES	507
391	F POSADAS BUSTILLO	509
392	JOSE BUSTILLO	510
393	DOMINGO GARCÍA	511
394	ADRIANA REYES	512
395	ALEXANDRA MALDONADO	513
396	RAUL CHAVEZ	514
397	SANTOS DÍAZ MURILLO	515
398	KAREN MENDEZ	517
399	ROSA LINDA MENDOZA	518
400	ARLETH AZUCENA CEBALLO	519
401	FRANCISCA OSEGUERA	520
402	DARIO OSEGUERA	521
403	LIDIA LISETH CABALLERO	522
404	CECILIA MENDEZ	523
405	AMALIA GONZALES	524
406	DOMINGO MENDEZ	525
407	MARIO ISRAEL ARDON	527
408	JAIME BONILLA	528
409	NELSON RAUL CHAVEZ	529
410	BEXA AIDA MEJIA	530
411	VÍCTOR MANUEL FLORES	532
412	EDGARDO ANARRIBA CARRANZA	534
413	SANTOS VALVINA	535
414	ILDA AMADA TORRES	538
415	MERARI TORRES	540

### Boletas para recolectar datos básicos de la Comunidad

1. Nombre de Comunidad SUBIRANA
2. Distancia en kms a la cabecera por carretera principal: 31 km
3. Tipo y situación de las vías de acceso terrestre:

Tipo De Vías De Acceso	Vías		Condiciones		
	Si	No	Buena	Regular	Mala
Pavimentada		X			

<b>Todo De Tierra</b>	X				X
<b>Tierra En Verano</b>		X			
<b>Penetración</b>	X				X

4. Presencia institucional en la comunidad: (públicas y privadas)

✓ ESCUELA MANUEL DE JESUS SUBIRANA

✓ KINDER REPUBLICA DE MEXICO

5. Nombres de todas las organizaciones existentes en la comunidad

✓ PATRONATO PRO MEJORAMIENTO

✓ JUNTA ADMINISTRADORA DE AGUA

✓ JUNTA DIRECTIVA DE IGLESIA

✓ SOCIEDAD DE PADRES DE FAMILIA

6. Inversión social y productiva realizada en la comunidad durante

Nombre proyecto	Inversión					Total
	Salud	Educn	Social	Vial	Producti	
<b>REPARACION DE CALLE</b>				119,500		119,500
						<b>119,500</b>

7. Infraestructura social existente en la comunidad

Tipo	Existencia		Tipo	Existencia	
	Si	No		Si	No
<b>Vial:</b>	X		<b>Salud:</b>		X
<b>Km de carretera primaria</b>	3		CESAR		0
<b>Km de carretera secundaria</b>	2		CESAMO		0
<b>Km de caminos de penetración</b>	0.6		Otros		0
<b>Social:</b>	X		<b>Educación:</b>	X	
<b>Hogar de ancianos</b>		0	CEPEMF		0
<b>Hogar de niños</b>		0	Kínder	1	
<b>Centros comunales</b>		0	Escuela primaria	1	
<b>Iglesia</b>	6		Centro básico		0
<b>Parques</b>		0	Colegio de Secundaria		0
<b>Canchas deportivas</b>	1		Centro de educación superior		0
<b>Centro social comunitario</b>		0	Centro de formación artesanal		0
<b>Productiva:</b>		X			
<b>Sistema de riesgo</b>					
<b>Centro Rurales de almacenamiento</b>		0			
<b>Silos Familiares</b>		0			

8. Principales rubros productivos de la comunidad y sus rendimientos

RUBROS PRODUCTIVOS	RENDIMIENTOS POR MZ
--------------------	---------------------

<b>1. BANANO</b>	----
<b>CAÑA DE AZUCAR</b>	----

**CUADRO RESUMEN**

**CASERIO LA COLMENA**

<b>DESCRIPCIÓN EDIFICACIONES</b>	<b>#</b>
<b>VIVIENDAS OCUPADAS</b>	12
<b>VIVIENDAS DESOCUPADAS</b>	5
<b>TOTAL</b>	<b>17</b>
<b>IGLESIAS</b>	0
<b>VIVIENDAS QUE NO DIERON INFORMACION</b>	0
<b>CENTRO COMUNAL</b>	0
<b>ESCUELA (COLEGIO, UNIVERSIDAD)</b>	1
<b>KÍNDER</b>	0
<b>CESAR-CESAMO</b>	0
<b>NEGOCIOS</b>	1
<b>EDIFICIO GUBERNAMENTAL</b>	0
<b>OTRAS</b>	0





## LA COLMENA

### MUNICIPALIDAD DE SANTA CRUZ DE YOJOA LISTADO DE CABEZAS DE FAMILIA IDENTIFICACION DE LAS VIVIENDAS: LA COLMENA

N°	NOMBRE DE JEFES DE FAMILIA	N° VIVIEND A
1	OSCAR ARMANDO ROMERO	1
2	WILSON VILLANUEVA	2
3	JOSE MANZANAREZ	6
4	ZEYLIN GOMEZ	8
5	YESSI CANTARERO	9
6	MARTHA PAVON	10
7	OSCAR ZAVALA	11
8	LEONOR VELASQUEZ	13
9	ISMAEL VILLANUEVA	15
10	JOSE VILLANUEVA	16
11	MARIO VELASQUEZ	17
12	INES REYES	18

#### Boletas para recolectar datos básicos de la Comunidad

1. Nombre de Comunidad CASERIO LA COLMENA
2. Distancia en kms a la cabecera por carretera principal: 32km
3. Tipo y situación de las vías de acceso terrestre:

Tipo De Vías De Acceso	Vías		Condiciones		
	Si	No	Buena	Regular	Mala

<b>Pavimentada</b>		X			
<b>Todo De Tierra</b>	X			X	
<b>Tierra En Verano</b>		X			
<b>Penetración</b>		X			

4. Presencia institucional en la comunidad: (públicas y privadas)

✓ ESCUELA

5. Nombres de todas las organizaciones existentes en la comunidad

✓ NO EXISTE NINGUNA ORGANIZACION

6. Inversión social y productiva realizada en la comunidad durante

Nombre proyecto	Inversión en miles de lempiras por sector					Total
	Salud	Educación	Social	Vial	Productiva	
<b>MEJORAS AL SISTEMA ELECTRICO</b>	0	0	84,390	0	0	84,390
						<b>84,390</b>

7. Infraestructura social existente en la comunidad

Tipo	Existencia		Tipo	Existencia	
	Si	No		Si	No
<b>Vial:</b>	X		<b>Salud:</b>		X
<b>Km de carretera primaria</b>	0.5		CESAR		0
<b>Km de carretera secundaria</b>		0	CESAMO		0
<b>Km de caminos de penetración</b>		0	Otros		0
<b>Social:</b>		X	<b>Educación:</b>	X	
<b>Hogar de ancianos</b>		0	CEPEMF		
<b>Hogar de niños</b>		0	Kínder		0
<b>Centros comunales</b>		0	Escuela primaria	1	
<b>Iglesia</b>		0	Centro básico		0
<b>Parques</b>		0	Colegio de Secundaria		0
<b>Canchas deportivas</b>		0	Centro de educación superior		0
<b>Centro social comunitario</b>		0	Centro de formación artesanal		0
<b>Productiva:</b>		X			

Sistema de riesgo					
Centro Rurales de almacenamiento		0			
Silos Familiares		0			

### 8. Principales rubros productivos de la comunidad y sus rendimientos promedios

RUBROS PRODUCTIVOS	RENDIMIENTOS POR MZ
NO IDENTIFICADO	

### CUADRO RESUMEN

#### LA DANTA

DESCRIPCIÓN EDIFICACIONES	#
VIVIENDAS OCUPADAS	29
VIVIENDAS DESOCUPADAS	7
TOTAL	36
IGLESIAS	2
VIVIENDAS QUE NO DIERON INFORMACION	3
CENTRO COMUNAL	0
ESCUELA (COLEGIO, UNIVERSIDAD)	1
KÍNDER	1
CESAR-CESAMO	0
NEGOCIOS	2
EDIFICIO GUBERNAMENTAL	0
OTRAS	4

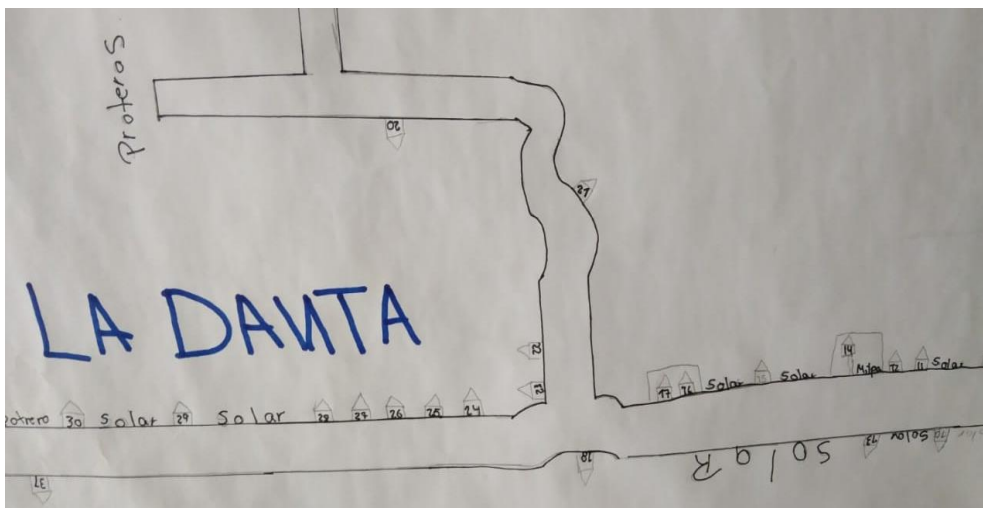





## LA DANTA

### MUNICIPALIDAD DE SANTA CRUZ DE YOJOA

#### LISTADO DE CABEZAS DE FAMILIA

#### IDENTIFICACION DE LAS VIVIENDAS: LA DANTA

Nº	NOMBRE DE JEFES DE FAMILIA	Nº DE VIVIENDA
1	RIGOBERTO LARA	1
2	ELVA MIRIAN DIAZ	4
3	FELIPA PADILLA	9
4	MARIA CONSUELO HERNANDEZ	10
5	JOSE ANGEL VALLE IZAGUIRRE	11
6	JOSE ANGEL CONTRERAS	12
7	MARINA VELASQUEZ	13
8	CRISTHIAN TROCHEZ	14
9	CARLOS RIVERA	15
10	JUAN CARLOS ZUNIGA	17
11	DOROTEO IBARRA	18
12	MARCELINO GUILLEN	19
13	TOMAS TROCHEZ	20
14	FRANCISCO TROCHEZ	21
15	HENRY ZUNIGA	22
16	WILMER ALBERTO DIAZ	24
17	JESUS GOMEZ AYALA	25
18	ABEL TROCHEZ	26
19	FELIX TROCHEZ	29
20	JOSE LEIVA	30
21	JOSUE GARCIA	31
22	HERMAN GARCIA	32
23	CESAR ADAN NOLASCO PINEDA	33
24	TEODORA PINEDA	34

## Boletas para recolectar datos básicos de la Comunidad

- Nombre de Comunidad LA DANTA
- Distancia en kms a la cabecera por carretera principal: 34 km
- Tipo y situación de las vías de acceso terrestre:

Tipo De Vías De Acceso	Vías		Condiciones		
	Si	No	Buena	Regular	Mala
Pavimentada		X			
Todo De Tierra	X			X	
Tierra En Verano		X			
Penetración		X			

- Presencia institucional en la comunidad: (públicas y privadas)
  - ✓ ESCUELA
  - ✓ CEPEMF
- Nombres de todas las organizaciones existentes en la comunidad
  - ✓ PATRONATO PRO MEJORAMIENTO
  - ✓ SOCIEDAD DE PADRES DE FAMILIA
- Inversión social y productiva realizada en la comunidad durante

Nombre proyecto	Inversión					Total
	Salud	Educación	Social	Vial	Product	
CONSTRUCCION DE UNA AULA		120,000				120,000
						<b>120,000</b>

- Infraestructura social existente en la comunidad

Tipo	Existencia		Tipo	Existencia	
	Si	No		Si	No
Vial:	X		Salud:		X
Km de carretera primaria	1		CESAR		0
Km de carretera secundaria		0	CESAMO		0
Km de caminos de penetración	0.3		Otros		0
Social:		X	Educación:	X	
Hogar de ancianos		0	CEPEMF	1	
Hogar de niños		0	Kínder		0
Centros comunales		0	Escuela primaria	1	
Iglesia		0	Centro básico		0
Parques		0	Colegio de Secundaria		0
Canchas deportivas		0	Centro de educación superior		0
Centro social comunitario		0	Centro de formación artesanal		0

Productiva:		X			
Sistema de riesgo					
Centro Rurales de almacenamiento		0			
Silos Familiares		0			

**8. Principales rubros productivos de la comunidad y sus rendimientos promedios**

RUBROS PRODUCTIVOS	RENDIMIENTOS POR MZ
1. FRIJOL	18 QUINTALES POR MZ
2. MAIZ	25 QUINTALES POR MZ
3. PALMA	--
4. AVICULTURA	--
5. GANADERIA	--

**CUADRO RESUMEN**

**CHAGUITON**

DESCRIPCIÓN EDIFICACIONES	#
VIVIENDAS OCUPADAS	40
VIVIENDAS DESOCUPADAS	23
<b>TOTAL</b>	<b>63</b>
IGLESIAS	2
VIVIENDAS QUE NO DIERON INFORMACION	2
CENTRO COMUNAL	0
ESCUELA (COLEGIO, UNIVERSIDAD)	1
KÍNDER	1
CESAR-CESAMO	0
NEGOCIOS	1
EDIFICIO GUBERNAMENTAL	0
OTRAS	3

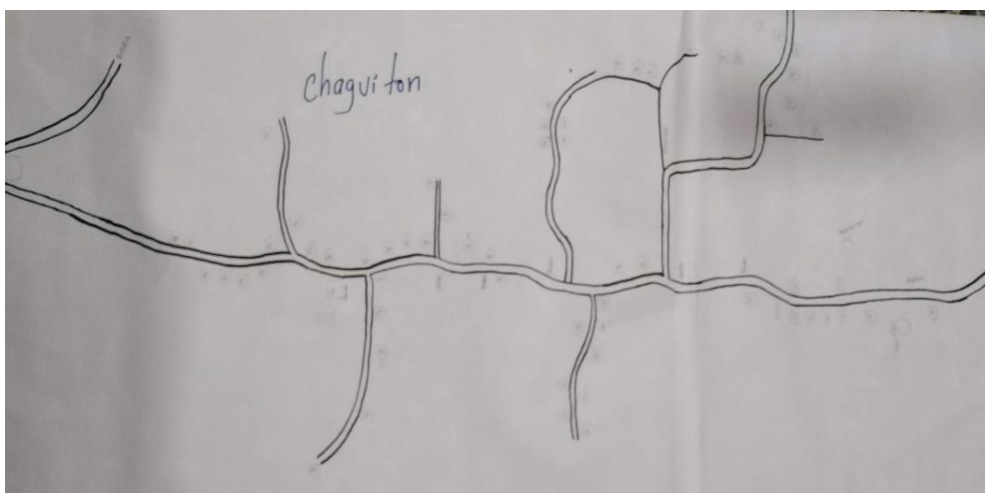

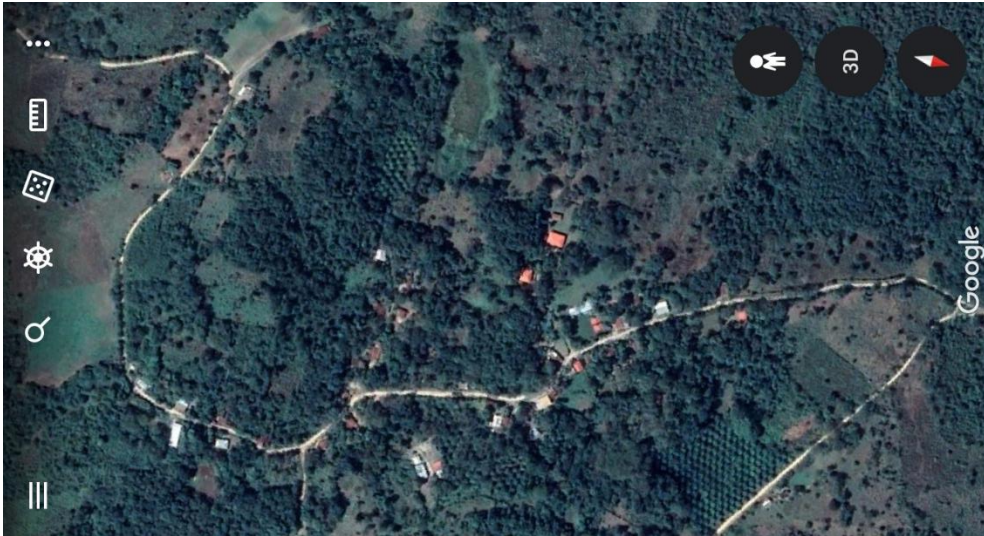

## CHAGUITON

### MUNICIPALIDAD DE SANTA CRUZ DE YOJOA

#### LISTADO DE CABEZAS DE FAMILIA

#### IDENTIFICACION DE LAS VIVIENDAS: CHAGUITON

Nº	NOMBRE DE JEFES DE FAMILIA	Nº VIVIENDA
1	KILVER JOSUE CHAVARRIA	1
2	EDWIN ORLANDO TURCIOS	2
3	AMADEO PARADA	4
4	FRANCISCO MUNGUIA	5
5	ANGEL GABRIEL MONTES	6
6	FILADELFIO BONILLA	8
7	MODESTA DELCID	9
8	JOSE ARMANDO LEMUS	10
9	JORGE LEIVA	11
10	ILDA BONILLA	12
11	TOMAS MEJIA	13
12	ROSA MESA	15
13	DIANA BETTY DELCID	16
14	KEILY JOHANA ARGUETA DELCID	17
15	DELMÍ ARGUETA	18
16	ROSA LIDIA CHAVEZ	19
17	PABLO BONILLA	20
18	ANTONIO ARTIAGA ZAVALA	21
19	IPOLITO TURCIOS	22
20	PEDRO SANTOS TURCIOS	23
21	BERNARDO GOMEZ	24
22	JUNIOR CHAVARRIA	25
23	FILADELFO GARCIA	26
24	ESTEBAN MENDEZ RAMIREZ	27
25	ELIAS BONILLA	28
26	FLORENTINO REYES	29
27	MARILU PADILLA	30

28	LESLY MANZANARES	37
29	JULIA RIVAS	39
30	ADELA ORELLANA	41
31	JOSE YOVANY DIAZ GOMEZ	42
32	ELMER REYES	43
33	UBENCE LEIVA	44
34	BLANCA PARADA DELCID	45
35	JOSE SANTOS REYES	46
36	JOSE ANTONIO HERNANDEZ	47
37	GLADIS RIVERA	48
38	MAURO TURCIOS	49

### Boletas para recolectar datos básicos de la Comunidad

- Nombre de Comunidad CHAGUITON
- Distancia en kms a la cabecera por carretera principal: 18 km
- Tipo y situación de las vías de acceso terrestre:

Tipo De Vías De Acceso	Vías		Condiciones		
	Si	No	Buena	Regular	Mala
Pavimentada		X			
Todo De Tierra		X			
Tierra En Verano	X				X
Penetración	X				X

- Presencia institucional en la comunidad: (públicas y privadas)
  - ✓ ESCUELA JOSE ANGEL ZUNIGA HUETE
  - ✓ KINDER
- Nombres de todas las organizaciones existentes en la comunidad
  - ✓ PATRONATO PRO MEJORAMIENTO
  - ✓ JUNTA ADMINISTRADORA DE AGUA
  - ✓ JUNTA DIRECTIVA DE IGLESIA
  - ✓ SOCIEDAD DE PADRES DE FAMILIA
  - ✓ DIRECTIVA DE FUTBOL
- Inversión social y productiva realizada en la comunidad durante

Nombre proyecto	Inversión					Total
	Salud	Educ	Social	Vial	Producti	
BALASTREO DE CALLE				6000		6000

- Infraestructura social existente en la comunidad

Tipo	Existencia		Tipo	Existencia	
	Si	No		Si	No
Vial:	X		Salud:		X
Km de carretera primaria	2		CESAR		0
Km de carretera secundaria	1		CESAMO		0
Km de caminos de penetración	0.1		Otros		0
Social:	X		Educación:	X	
Hogar de ancianos		0	CEPEMF		0
Hogar de niños		0	Kínder	1	
Centros comunales		0	Escuela primaria	1	
Iglesia	2		Centro básico		0

Parques		0	Colegio de Secundaria		0
Canchas deportivas	1		Centro de educación superior		0
Centro social comunitario		0	Centro de formación artesanal		0
Productiva:		X			
Sistema de riesgo					
Centro Rurales de almacenamiento		0	Silos Familiares		0

8. Principales rubros productivos de la comunidad

RUBROS PRODUCTIVOS	RENDIMIENTOS POR MZ
1. MAIZ	60 CARGAS POR MZ
2. FRIJOL	30 CARGAS POR MZ
3. ARROZ	15 CARGAS POR MZ

**CUADRO RESUMEN**

**CASERIO LAS CAÑAS**

DESCRIPCIÓN EDIFICACIONES	#
<b>VIVIENDAS OCUPADAS</b>	<b>11</b>
<b>VIVIENDAS DESOCUPADAS</b>	<b>1</b>
<b>TOTAL</b>	<b>12</b>
<b>IGLESIAS</b>	<b>0</b>
<b>VIVIENDAS QUE NO DIERON INFORMACION</b>	<b>0</b>
<b>CENTRO COMUNAL</b>	<b>0</b>
<b>ESCUELA (COLEGIO, UNIVERSIDAD)</b>	<b>0</b>
<b>KÍNDER</b>	<b>0</b>
<b>CESAR-CESAMO</b>	<b>0</b>
<b>NEGOCIOS</b>	<b>0</b>
<b>EDIFICIO GUBERNAMENTAL</b>	<b>0</b>
<b>OTRAS</b>	<b>0</b>







## LAS CAÑAS

### MUNICIPALIDAD DE SANTA CRUZ DE YOJOA

#### LISTADO DE JEFES DE FAMILIA

#### IDENTIFICACION DE LAS VIVIENDAS: CACERIO LAS CAÑAS

N°	NOMBRE DE JEFE DE FAMILIA	N° VIVIENDA
1	JOSE RODRIGO VASQUEZ CORTES	1
2	EMILIO CORTES	3
3	ALFREDO CORTES	4
4	RAFAEL CORTES	5
5	SUYAPA CAROLINA CORTES	6
6	BELNARDO CORTES	7
7	MIGUEL ANGEL CORTES	8
8	APARICIO CORTES MARTINEZ	10
9	VALENTIN VASQUEZ	11
10	FRANCISCO ZABALA	12

#### Boletas para recolectar datos básicos de la Comunidad

1. Nombre de Comunidad CASERIO LAS CAÑAS
2. Distancia en kms a la cabecera por carretera principal: 21 km
3. Tipo y situación de las vías de acceso terrestre:

Tipo De Vías De Acceso	Vías		Condiciones		
	Si	No	Buena	Regular	Mala
Pavimentada		X			

Todo De Tierra	X				X
Tierra En Verano		X			
Penetración	X				X

4. Presencia institucional en la comunidad: (públicas y privadas)

✓ NINGUNA

5. Nombres de todas las organizaciones existentes en la comunidad

✓ PATRONATO PRO MEJORAMIENTO

6. Inversión social y productiva realizada en la comunidad durante

Nombre proyecto	Inversión en miles de lempiras por sector					Total
	Salud	Educ	Social	Vial	Productiva	
<b>CONSTRUCCION DE ESCUELA</b>	0	0	80,000	0	0	80,000
						<b>80,000</b>

7. Infraestructura social existente en la comunidad

Tipo	Existencia		Tipo	Existencia	
	Si	No		Si	No
<b>Vial:</b>	X		<b>Salud:</b>		X
<b>Km de carretera primaria</b>	2		CESAR		0
<b>Km de carretera secundaria</b>	0.5		CESAMO		0
<b>Km de caminos de penetración</b>	0.5		Otros		0
<b>Social:</b>		X	<b>Educación:</b>		X
<b>Hogar de ancianos</b>		0	CEPEMF		0
<b>Hogar de niños</b>		0	Kínder		0
<b>Centros comunales</b>		0	Escuela primaria		0
<b>Iglesia</b>		0	Centro básico		0
<b>Parques</b>		0	Colegio de Secundaria		0
<b>Canchas deportivas</b>		0	Centro de educación superior		0
<b>Centro social comunitario</b>		0	Centro de formación artesanal		0
<b>Productiva:</b>		X			



<b>Sistema de riesgo</b>					
<b>Centro Rurales de almacenamiento</b>		0			
<b>Silos Familiares</b>		0			

**8. Principales rubros productivos de la comunidad y sus rendimientos promedios**

<b>RUBROS PRODUCTIVOS</b>	<b>RENDIMIENTOS POR MZ</b>
9. MAIZ	25 CARGAS POR MZ
10. FRIJOL	16 CARGAS POR MZ

**CUADRO RESUMEN**

**CASERIO LA INEA**

<b>DESCRIPCIÓN EDIFICACIONES</b>	<b>#</b>
<b>VIVIENDAS OCUPADAS</b>	10
<b>VIVIENDAS DESOCUPADAS</b>	2
<b>TOTAL</b>	<b>12</b>
<b>IGLESIAS</b>	1
<b>VIVIENDAS QUE NO DIERON INFORMACION</b>	3
<b>CENTRO COMUNAL</b>	0
<b>ESCUELA (COLEGIO, UNIVERSIDAD)</b>	1
<b>KÍNDER</b>	0
<b>CESAR-CESAMO</b>	0
<b>NEGOCIOS</b>	0
<b>EDIFICIO GUBERNAMENTAL</b>	0
<b>OTRAS</b>	2

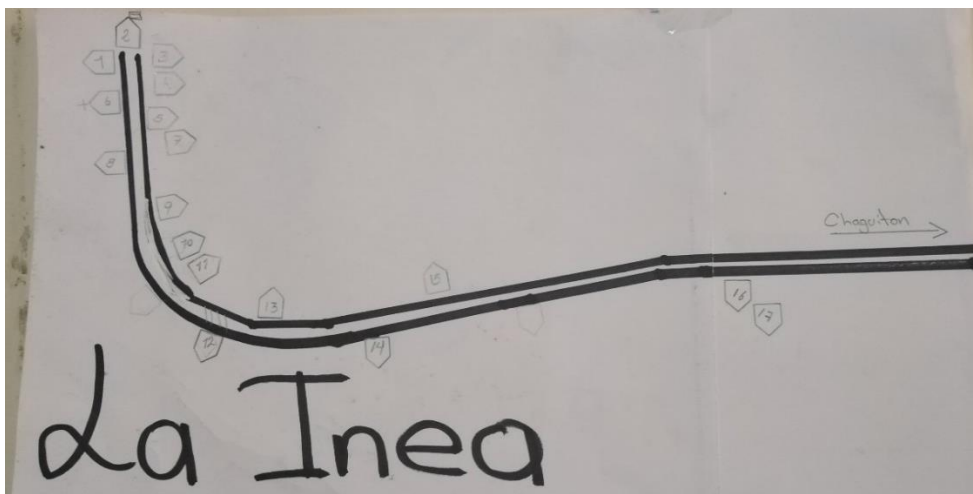

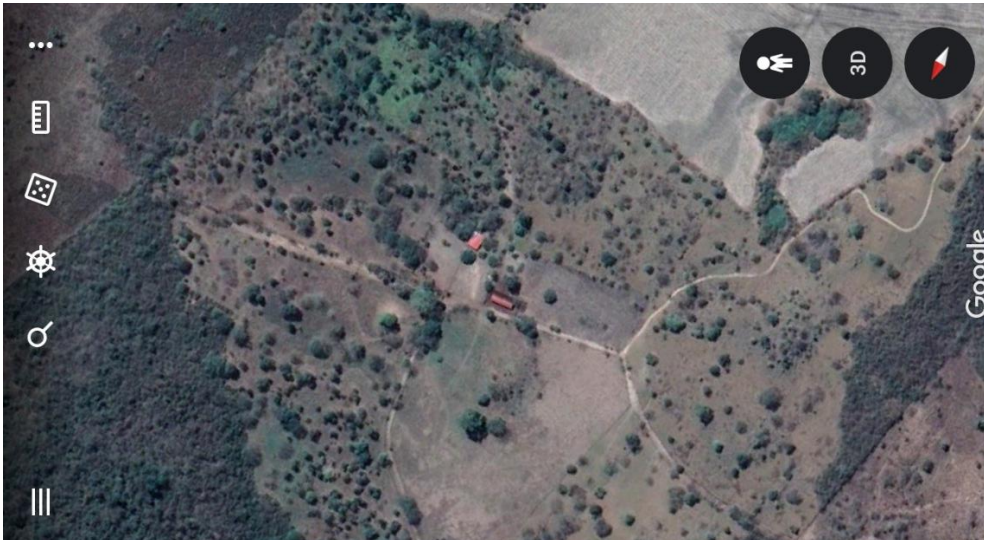

## LA INEA

### MUNICIPALIDAD DE SANTA CRUZ DE YOJOA

#### LISTADO DE JEFES DE FAMILIA

#### IDENTIFICACION DE LAS VIVIENDAS: CASERIO LA INEA

N°	NOMBRE DE JEFE DE FAMILIA	N° VIVIENDA
1	ISMAEL ESTRADA	1
2	HERLIN ERNAN ESTRADA	3
3	MELVIN ESTRADA	4
4	MANUEL IGNACIO HERRERA	5
5	HUMBERTO HERRERA	13
6	SALOMON VILLEDA	14
7	PEDRO ZUNIGA	15
8	JUAN PEREZ	16

#### Boletas para recolectar datos básicos de la Comunidad

1. Nombre de Comunidad CASERIO LA INEA
2. Distancia en kms a la cabecera por carretera principal: 34km
3. Tipo y situación de las vías de acceso terrestre:

Tipo De Vías De Acceso	Vías		Condiciones		
	Si	No	Buena	Regular	Mala
Pavimentada		X			
Todo De Tierra	X				X
Tierra En Verano		X			
Penetración		X			

4. Presencia institucional en la comunidad: (públicas y privadas)

✓ ESCUELA

5. Nombres de todas las organizaciones existentes en la comunidad

✓ PATRONATO PRO MEJORAMIENTO

6. Inversión social y productiva realizada en la comunidad durante

Nombre proyecto	Inversión en miles de lempiras por sector					Total
	Salud	Educación	Social	Vial	Productiva	
<b>ABONO</b>					--	---

7. Infraestructura social existente en la comunidad

Tipo	Existencia		Tipo	Existencia	
	Si	No		Si	No
<b>Vial:</b>	X		<b>Salud:</b>		X
<b>Km de carretera primaria</b>	1		CESAR		0
<b>Km de carretera secundaria</b>		0	CESAMO		0
<b>Km de caminos de penetración</b>		0	Otros		0
<b>Social:</b>	X		<b>Educación:</b>	X	
<b>Hogar de ancianos</b>		0	CEPEMF		0
<b>Hogar de niños</b>		0	Kínder		0
<b>Centros comunales</b>		0	Escuela primaria	1	
<b>Iglesia</b>	1		Centro básico		0
<b>Parques</b>		0	Colegio de Secundaria		0
<b>Canchas deportivas</b>		0	Centro de educación superior		0
<b>Centro social comunitario</b>		0	Centro de formación artesanal		0
<b>Productiva:</b>		X			
<b>Sistema de riesgo</b>					
<b>Centro Rurales de almacenamiento</b>		0			
<b>Silos Familiares</b>		0			

**8. Principales rubros productivos de la comunidad y sus rendimientos promedios**

<b>RUBROS PRODUCTIVOS</b>	<b>RENDIMIENTOS POR MZ</b>
<b>9. MAIZ</b>	<b>25 CARGAS POR MZ</b>

**CUADRO RESUMEN**

**OCOTILLO**

<b>DESCRIPCIÓN EDIFICACIONES</b>	<b>#</b>
<b>VIVIENDAS OCUPADAS</b>	<b>19</b>
<b>VIVIENDAS DESOCUPADAS</b>	<b>13</b>
<b>TOTAL</b>	<b>32</b>
<b>IGLESIAS</b>	<b>1</b>
<b>VIVIENDAS QUE NO DIERON INFORMACION</b>	<b>2</b>
<b>CENTRO COMUNAL</b>	<b>0</b>
<b>ESCUELA (COLEGIO, UNIVERSIDAD)</b>	<b>1</b>
<b>KÍNDER</b>	<b>0</b>
<b>CESAR-CESAMO</b>	<b>0</b>
<b>NEGOCIOS</b>	<b>2</b>
<b>EDIFICIO GUBERNAMENTAL</b>	<b>0</b>
<b>OTRAS</b>	<b>0</b>



## OCOTILLO

### MUNICIPALIDAD DE SANTA CRUZ DE YOJOA

#### LISTADO DE JEFES DE FAMILIA

#### IDENTIFICACION DE LAS VIVIENDAS: CACERIO EL OCOTILLO

N°	NOMBRE DE JEFE DE FAMILIA	N° DE VIVIENDA
1	OSMAN DAVID MALDONADO	1
2	RAFAEL ANTONIO ULLOA	5
3	MARIA JUANA PEREZ	6
4	YOBANI ALVARADO	8
5	ENMA LUZ GARCIA	11
6	BENITO RAMIREZ	13
7	DONIS MARQUEZ	11
8	FELIX NIÑO	17

9	MARIA CRISTINA BUESO MURIO	18
10	JOSE ALBINO BANEGAS	22
11	MANUEL MEDINA	24
12	ELDIN MAURICIO LOPEZ	26
13	EFRAIN IZAGUIRRE	27
14	ALMA AGUILAR	29
15	ROSA NELLY REDONDO	31
16	JOSE EUGENIO GUERRA GARCIA	32
17	EFRAIN ACOSTA	35
18	EUGENIO GUEVARA	36

### Boletas para recolectar datos básicos de la Comunidad

- Nombre de Comunidad OCOTILLO
- Distancia en kms a la cabecera por carretera principal: 28 km
- Tipo y situación de las vías de acceso terrestre:

Tipo De Vías De Acceso	Vías		Condiciones		
	Si	No	Buena	Regular	Mala
Pavimentada		X			
Todo De Tierra	X				X
Tierra En Verano		X			
Penetración		X			

- Presencia institucional en la comunidad: (públicas y privadas)

- ✓ ESCUELA
- ✓ KINDER

- Nombres de todas las organizaciones existentes en la comunidad

- ✓ PATRONATO PRO MEJORAMIENTO
- ✓ SOCIEDAD DE PADRES DE FAMILIA

- Inversión social y productiva realizada en la comunidad durante

Nombre proyecto	Inversión en miles de lempiras por sector					
	Salud	Educación	Social	Vial	Productiva	Total
ALUMBRADO			90,000			72,400
						<b>72,400</b>

- Infraestructura social existente en la comunidad

Tipo	Existencia		Tipo	Existencia	
	Si	No		Si	No
Vial:	X		Salud:		X

Km de carretera primaria	1		CESAR		0
Km de carretera secundaria		0	CESAMO		0
Km de caminos de penetración		0	Otros		0
Social:	X		Educación:	X	
Hogar de ancianos		0	CEPEMF		0
Hogar de niños		0	Kínder	1	
Centros comunales		0	Escuela primaria	1	
Iglesia	1		Centro básico		0
Parques		0	Colegio de Secundaria		0
Canchas deportivas	1		Centro de educación superior		0
Centro social comunitario		0	Centro de formación artesanal		0
Productiva:		X			
Sistema de riesgo					
Centro Rurales de almacenamiento		0			
Silos Familiares		0			

### 8. Principales rubros productivos de la comunidad y sus rendimientos

RUBROS PRODUCTIVOS	RENDIMIENTOS POR MZ
1. MAIZ	10 QUINTALES POR MZ
2. SANDIA	-----
3. FRIJOL	15 QUINTALES POR MZ

### CUADRO RESUMEN

#### ZACATALES

DESCRIPCIÓN EDIFICACIONES	#
VIVIENDAS OCUPADAS	387
VIVIENDAS DESOCUPADAS	75
TOTAL	462
IGLESIAS	7
VIVIENDAS QUE NO DIERON INFORMACION	101
CENTRO COMUNAL	0
ESCUELA (COLEGIO, UNIVERSIDAD)	2
KÍNDER	2
CESAR-CESAMO	0
NEGOCIOS	20



EDIFICIO GUBERNAMENTAL	0
OTRAS	2

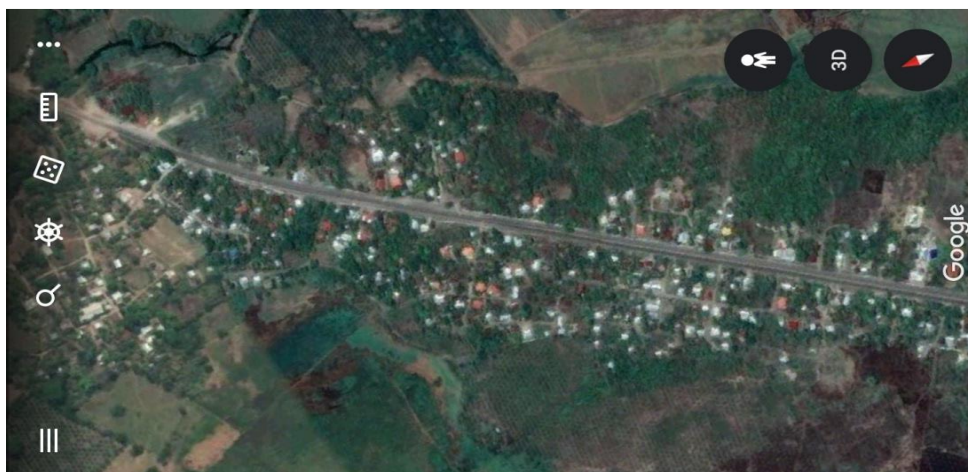
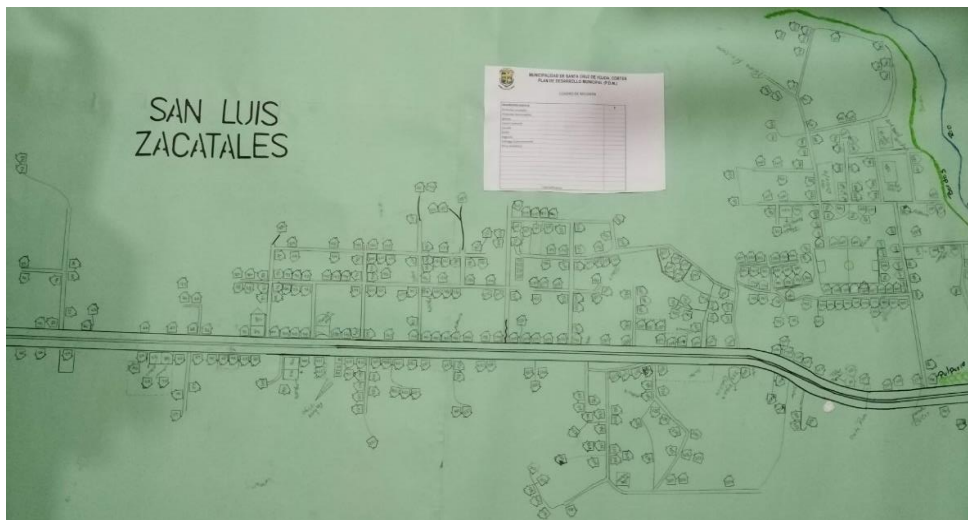

**ZACATALES**

**MUNICIPALIDAD DE SANTA CRUZ DE YOJOA**



## LISTADO SE JEFES DE FAMILIA

### IDENTIFICACION DE VIVIENDAS/SAN LUIS ZACATALES

N°	NOMBRE DE JEFE DE FAMILIA	N° DE VIVENDA
1	MARTA IDALIA BONILLA	22
2	JUAN BONILLA CORTES	24
3	OSCAR ENRIQUE FUNEZ	25
4	OSCAR ARMANDO LAINEZ	27
5	ALONSO GUADALUPE SERRANO	28
6	JUNIOR CANALES	29
7	ANGEL FLORES	31
8	FAUSTO GUZMAN	33
9	ROSA RAPALO	38
10	ELMER BONILLA	39
11	BAYRON ENRIQUE MALDONADO	41
12	FANNY VILLATORO	43
13	HENRY RAMOS	49
14	ANGELICA RAMONA MENJIVAR	50
15	BLANCA IRMA DIAZ	51
16	ALFONSO ALVAREZ	53
17	ALBA MARINA CORTES	54
18	DEYSI RAMIREZ	56
19	ANGEL OLIVAREZ	64
20	LORENA MORALES	67
21	NERI BELINDA FIGUEROA	69
22	SELVIN HUMBERTO FIGUEROA	70
23	NOLVIA ARGENTINA ESCOBAR	72
24	ROSA SAGASTUME	97
25	SEBASTIAN MEJIA	114
26	LUIS CHAVARRIA	119
27	JORGE LEIVA	120
28	LIDIA VIRGINIA MATAMOROS	123
29	SANTOS LEIVA	125
30	FREDY MEJIA	126
31	HERNAN LOPEZ	127
32	CARLOS LOPEZ	128
33	OLVIN CASTILLO	129
34	FRANCISCO CANALES	131
35	MARTHA FERNANDEZ	132
36	MIRIAN NIHEMY BUEZO	134
37	OLGA BUEZO	135
38	ABY BUEZO	137
39	HENRY PEREZ	138
40	JOSE ERAZMO GOMEZ	139

41	IRYS ONEYDA RODRIGUEZ	140
42	IRMA ANDINO	141
43	JENNY RAMIREZ	142
44	ARACELY MONTES	143
45	FEDERMAN VELAZQUES	144
46	TERESO DE JESUS LOPEZ	145
47	CLAUDIA LOPEZ	146
48	ARNALDO REDONDO	147
49	MARIA DE JESUS REDONDO	148
50	JUAN BRIZUELA	150
51	ANA MARIA ULLOA ORTIZ	151
52	ERMENEGILDA ALMENDAREZ	152
53	ANIVAL HERNANDEZ	156
54	ARACELY GOMEZ	158
55	NELLY ALMENDAREZ	160
56	ANA MARIXA HERNANDEZ	161
57	GLORIA OLIVAREZ	162
58	JOSE EULALIO GOMEZ	165
59	BETY TOMERO	167
60	GABRIEL GOMEZ	168
61	ERMINIA TURCIOS	169
62	EFRAIN PEREZ	172
63	IRMA PADILLA	175
64	VICTOR AGUILAR	180
65	NIDIA BEBELIS SANTOS	181
66	DAVIS SANTOS	184
67	NICOLASA ROMERO	185
68	MARIA VICTORIA PAZ	186
69	MODESTO OSEGUERA	187
70	HECTOR APLICANO	188
71	KEVIN CABRERA	191
72	ROLAMDO DAVID MENDIETA	192
73	ROSA DELIA BANEGAS	193
74	MARVIN GONSALES	195
75	JOSE RODRIGUEZ	194
76	CARLA RODRIGUEZ	197
77	CONSEPCIN REYES	198
78	FELIX GOMEZ	199
79	DANIA LETICIAMENDIETA	201
80	OLMAN MEJIA	202
81	LUCIA VELAZQUES	203
82	KELIN GUEVARA	204
83	ADALID MALDONADO	210
84	ROSA MORALES	211
85	ALBA ROSA PINEDA	212
86	YOLANDA ROMERO	214
87	JOSE ROSARIO PINEDA	215

<b>88</b>	GABRIEL PINEDA MOLINA	216
<b>89</b>	JOSE MARVIN PADILLA	217
<b>90</b>	SANTOS ORDOÑEZ	218
<b>91</b>	MERCEDES BANEGAS	219
<b>92</b>	SANTOS PAZ PINEDA	220
<b>93</b>	DORA MARADIAGA	221
<b>94</b>	FRANCISCO ANTONIO PADILLA	224
<b>95</b>	YESICA CARBAJAL	225
<b>96</b>	MIGUEL ALFONSO FIGUEROA	226
<b>97</b>	DENIIS FIGUEROA	228
<b>98</b>	SEBASTIAN PEREZ	229
<b>99</b>	ROSA BANEGAS	230
<b>100</b>	JAROL JOSE TURCIOS	232
<b>101</b>	ESTEBAN RODIRGUEZ	232
<b>102</b>	CARLOS RIVERA	233
<b>103</b>	LETICIA ZOLORZANO	234
<b>104</b>	MARGARITO TURCIOS	235
<b>105</b>	BLAZ MORENO	239
<b>106</b>	MARIA DEL ROSARIO LOPEZ	241
<b>107</b>	BLANCA ELIDA LOPEZ	242
<b>108</b>	ROSA MOLINA	245
<b>109</b>	JOSE SANTOS BANEGAZ	246
<b>110</b>	EIDA TURCIOS	247
<b>111</b>	ESTEFANNY PEREIRA	249
<b>112</b>	LUIS REYES	253
<b>113</b>	BRAULIO MALDONADO	254
<b>114</b>	MARTIN HERNANDEZ	255
<b>115</b>	PETRONA MARTINEZ	256
<b>116</b>	GUILLERMO PADILLA	257
<b>117</b>	MAIRA PADILLA	258
<b>118</b>	OSMAN PADILLA	259
<b>119</b>	ANTONIO PADILLA	260
<b>120</b>	MABY PADILLA	261
<b>121</b>	EMILIA PADILLA	262
<b>122</b>	GERMAN BUEZO	263
<b>123</b>	VILMA OMDINA PADILLA	265
<b>124</b>	JULUO CESAR BRIZUELA	266
<b>125</b>	VICTOR BONILLA	267
<b>126</b>	ROSA SUZANA HERNANDEZ	269
<b>127</b>	REINA ELIZABET PADILLA	271
<b>128</b>	JUANA CRISTINA PADILLA	272
<b>129</b>	ANGEL RUBEN CASTILO	273
<b>130</b>	JOSE ORLANDO PADILLA	274
<b>131</b>	ELVIN NOE ANDINO	275
<b>132</b>	NEPTALI ANDINO	276
<b>133</b>	DELMÍ AGUILAR	280
<b>134</b>	MATIAS AGUILAR	282

<b>135</b>	<b>MIGUEL ANGEL</b>	<b>284</b>
<b>136</b>	<b>FELIPA FLORES</b>	<b>287</b>
<b>137</b>	<b>LORENA MALDONADO</b>	<b>288</b>
<b>138</b>	<b>JUAN BANEGAS</b>	<b>289</b>
<b>139</b>	<b>OSMAN JAVIER SILVA</b>	<b>290</b>
<b>140</b>	<b>JULIO CESAR</b>	<b>291</b>
<b>141</b>	<b>REINA MOLINA</b>	<b>292</b>
<b>142</b>	<b>SONIA AMAYA</b>	<b>294</b>
<b>143</b>	<b>VILMA ARGUETA</b>	<b>295</b>
<b>144</b>	<b>JOSE MODESTO</b>	<b>296</b>
<b>145</b>	<b>ABELINA MENDOZA</b>	<b>297</b>
<b>146</b>	<b>JOSE SANCHES</b>	<b>301</b>
<b>147</b>	<b>MARIA SANCHES</b>	<b>302</b>
<b>148</b>	<b>DIGNA SANCHES</b>	<b>303</b>
<b>149</b>	<b>TEODORO SANCHES</b>	<b>304</b>
<b>150</b>	<b>GLORIA SANCHES</b>	<b>305</b>
<b>151</b>	<b>REYNALDO FUNEZ</b>	<b>307</b>
<b>152</b>	<b>OLIVIA GARCIA</b>	<b>308</b>
<b>153</b>	<b>MARIA YANEZ</b>	<b>309</b>
<b>164</b>	<b>LOURDES GARCIA</b>	<b>310</b>
<b>155</b>	<b>NICOLAS GARCIA MARQUEZ</b>	<b>311</b>
<b>156</b>	<b>CARLOS REDONDO</b>	<b>313</b>
<b>157</b>	<b>DIGNA SANTOS HERNANDEZ</b>	<b>314</b>
<b>158</b>	<b>JEUDY JAVIER ZELAYA</b>	<b>316</b>
<b>159</b>	<b>JOSE VICTORIANO MPRALES</b>	<b>318</b>
<b>160</b>	<b>ISABEL MORALES</b>	<b>319</b>
<b>161</b>	<b>LILIAN YANEZ</b>	<b>320</b>
<b>162</b>	<b>HUMBERTO CRUZ</b>	<b>321</b>
<b>163</b>	<b>KARLA BUEZO</b>	<b>323</b>
<b>164</b>	<b>GLENDA LOPEZ</b>	<b>324</b>
<b>165</b>	<b>FELIPE NUÑEZ</b>	<b>325</b>
<b>166</b>	<b>KAREN ANDINO</b>	<b>326</b>
<b>167</b>	<b>HERMER BANEGAS</b>	<b>327</b>
<b>168</b>	<b>CONSUELO BANEGAS</b>	<b>330</b>
<b>169</b>	<b>MORALES ALVARADO</b>	<b>331</b>
<b>170</b>	<b>HILDA LOPEZ</b>	<b>332</b>
<b>171</b>	<b>JOSE MENDOZA</b>	<b>336</b>
<b>172</b>	<b>MARIA PADILLA</b>	<b>339</b>
<b>173</b>	<b>OTONIEL ZERNA</b>	<b>342</b>
<b>174</b>	<b>JOAQUIMN ZERNA</b>	<b>343</b>
<b>175</b>	<b>AURELIA GALINDO</b>	<b>344</b>
<b>176</b>	<b>ALEJANDRO CRUZ</b>	<b>345</b>
<b>177</b>	<b>TERESA PEREZ MENDEZ</b>	<b>346</b>
<b>178</b>	<b>PEDRO GHOMEZ</b>	<b>347</b>
<b>179</b>	<b>ELVIA MIRIAN RAMOS</b>	<b>349</b>
<b>180</b>	<b>BERTHA LIDIA TURCIOS</b>	<b>350</b>
<b>181</b>	<b>ESMERALDA CRUZ</b>	<b>351</b>

<b>182</b>	OSCAR IVAN CERRANO	352
<b>183</b>	DAVID BONILLA	354
<b>184</b>	IVAN CALIX	357
<b>185</b>	MARIA MARTHA MALDONADO	359
<b>186</b>	ELSI MORALES	384
<b>187</b>	LESLY XIOMARA	385
<b>188</b>	CARMEN PEREZ	386
<b>189</b>	NELSON STANLY BONILLA	388
<b>190</b>	YAHAIRA YAKELIN CRUZ	389
<b>191</b>	RUTH ORTIZ	390
<b>192</b>	ERNES RODRIGUEZ	394
<b>193</b>	MARIA DEL CARMEN RODRIGUEZ	395
<b>194</b>	MANUEL DE JESUS MALDONADO	400
<b>195</b>	NATIVIDAD KAROLINA VELZQUES	402
<b>196</b>	MARIA ALVARADO SOLAR	404
<b>197</b>	ANA IRIS ENAMORADO	405
<b>198</b>	VICTOR ANTONIO LOPEZ	406
<b>199</b>	JOSE RAUL MANZANAREZ	407
<b>200</b>	SONIA ROSEBEL MOLINA	412
<b>201</b>	CONSUELO MOLINA	414
<b>202</b>	ISABEL OLIVAREZ	415
<b>203</b>	GERALDINA SANTOS	416
<b>204</b>	HERNAN PEREZ	417
<b>256</b>	ABELINA GIRON	419
<b>206</b>	JUNIOR ALEXIS MANZANARES	421
<b>207</b>	DARWIN CASTILLO	422
<b>208</b>	CLAUDIA VANESA RIVERA	425
<b>209</b>	DELMIRA CARBAJAL	426
<b>210</b>	ESDRAS CASTRO	429
<b>211</b>	SUCERNA CRUZ VILLANUEVA	431
<b>212</b>	AMALIA CRUZ CHAVARRIA	432
<b>213</b>	REINA ISABEL BUEZO	433
<b>214</b>	ESTELA HEFRNANDEZ	434
<b>215</b>	WALDA VALESKA GONZALES	451
<b>216</b>	CARLOS RUBI GONZALES	453
<b>217</b>	FROILAN GONZALES	454
<b>218</b>	PATRICVIO BURZO RIOS	459
<b>219</b>	RUBENIA VILLALOBOS	461
<b>220</b>	HEYDI ORELLANA VELZQUES	462
<b>221</b>	ANDREA DIAZ	463
<b>222</b>	JUAN ALBERTO LAINEZ	464
<b>223</b>	MARIA SUYAPA GOMEZ	466
<b>224</b>	FLORINDA REDONDO	471
<b>225</b>	DIEGO MANZANAREZ	472

226	SUYAPA BUEZO	473
227	CONSEPCION GARCIA	474
228	REINA PADILLA	475
229	MARIA EUGENIA ORTIZ	476
230	JOSE RAUL MANZANARES	477
231	AMILCAR JUAREZ	478
232	SANTOS IRENE ARGUETA	480
233	LESLY GONZALES	483
234	FRANCISCO GONZALES	484
235	KENIA MENDIETA	487
236	LUIS ALONSO MENDIETA	488
237	CORNELIO TORREZ	490
238	CONSEPCION PEREZ	492
249	JOSE MIRAMDA	494
240	ADRIANA MERAZ	496
241	CRISTOBAL DELCID	498
242	JOSE AMILCAR CALIX	499
243	ARACELY PADILLA	501
244	FRANCISCO SANTOS	502
245	ODRLI BONILLA ALMENDAREZ	507
245	NORMA BONILLA ALMENDAREZ	508
247	MIGUEL ANGEL EMDIETA	509
248	RODOLFO MENDIETA	510
249	MISAEEL FLORES	511
250	ROBERTO GONSALES	512

### Boletas para recolectar datos básicos de la Comunidad

1. Nombre de Comunidad ZACATALES
2. Distancia en kms a la cabecera por carretera principal: 25 km
3. Tipo y situación de las vías de acceso terrestre:

Tipo De Vías De Acceso	Vías		Condiciones		
	Si	No	Buena	Regular	Mala
<b>Pavimentada</b>	X		X		
<b>Todo De Tierra</b>	X			X	
<b>Tierra En Verano</b>		X			
<b>Penetración</b>	X			X	

4. Presencia institucional en la comunidad: (públicas y privadas)
  - ✓ ESCUELA PATRICIO BUESO RIOS
  - ✓ ESCUELA GUADALUPE DE QUEZADA
  - ✓ KINDER (2)

5. Nombres de todas las organizaciones existentes en la comunidad
- ✓ PATRONATO PRO MEJORAMIENTO
  - ✓ JUNTA ADMINISTRADORA DE AGUA
  - ✓ SOCIEDAD DE PADRES DE FAMILIA
  - ✓ DIRECTIVA DE FUTBOL

6. Inversión social y productiva realizada en la comunidad durante

Nombre proyecto	Inversión en miles de lempiras por sector				Product	Total
	Salud	Educn	Social	Vial		
ALUMBRADO			66,380			66,380
PAVIMENTO EN LUZ Y VIDA				39,000		39,000
AMPLIACION DE CALLE PRIMARIA (DOBLE VIA)				--		
						105,380

7. Infraestructura social existente en la comunidad

Tipo	Existencia		Tipo	Existencia	
	Si	No		Si	No
Vial:	X		Salud:		X
Km de carretera primaria	2.9		CESAR		0
Km de carretera secundaria	2		CESAMO		0
Km de caminos de penetración		0	Otros		0
Social:	X		Educación:	X	
Hogar de ancianos		0	CEPEMF		0
Hogar de niños		0	Kínder	2	
Centros comunales		0	Escuela primaria	2	
Iglesia	7		Centro básico		0
Parques		0	Colegio de Secundaria		0

<b>Canchas deportivas</b>	1		Centro de educación superior		0
<b>Centro social comunitario</b>		0	Centro de formación artesanal		0
<b>Productiva:</b>		X			
<b>Sistema de riesgo</b>					
<b>Centro Rurales de almacenamiento</b>		0			
<b>Silos Familiares</b>		0			

**8. Principales rubros productivos de la comunidad y sus rendimientos**

<b>RUBROS PRODUCTIVOS</b>	<b>RENDIMIENTOS POR MZ</b>
<b>1. MAIZ</b>	---
<b>2. FRIJOL</b>	---

**CUADRO RESUMEN**

**LA BARCA**



DESCRIPCIÓN EDIFICACIONES	#
VIVIENDAS OCUPADAS	280
VIVIENDAS DESOCUPADAS	58
<b>TOTAL</b>	<b>388</b>
IGLESIAS	4
VIVIENDAS QUE NO DIERON INFORMACION	40
CENTRO COMUNAL	1
ESCUELA (COLEGIO, UNIVERSIDAD)	1
KÍNDER	1
CESAR-CESAMO	0
NEGOCIOS	23
EDIFICIO GUBERNAMENTAL	2
OTRAS	17

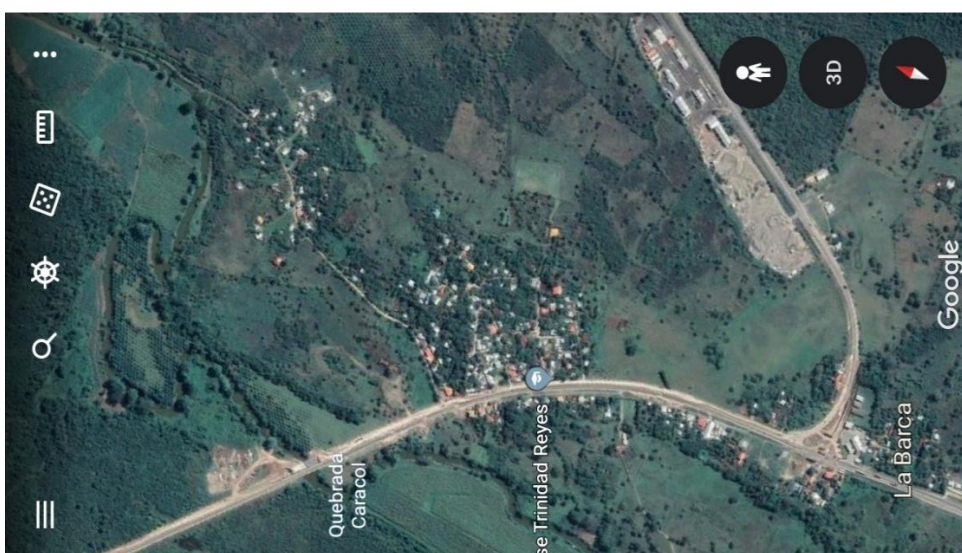
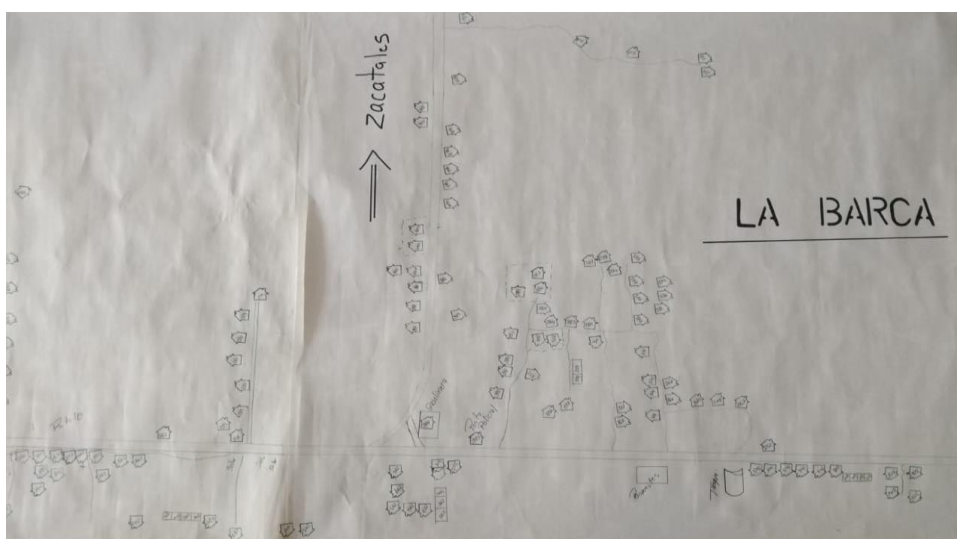

**LA BARCA**

**MUNICIPALIDAD DE SANTA CRUZ DE YOJOA**

## LISTADO DE CABEZA DE FRAMILIA

### IDENTIFICACION DE LAS FAMILIAS, BARRIO/COLONIA LA BARCA

N°	NOMBRE DE JEFE DE FAMILIA	N° DE VIVIENDA
1	JOSE REINALDO SANTOS	1
2	SANTOS EDITA MOLTANVAN	2
3	LEONARDO GOMEZ	8
4	CRISTINA FLORES	9
5	DESNES PAULINO RIVERA	11
6	CARMEN LOPEZ	12
7	CLAUDIA ONDINA MEJIA	13
8	ELVIN RIVERA	14
9	NUVIA SANTOS LOPEZ	15
10	GERSON JHONATAN RIVERA	16
11	KRNIA MALDONADO	18
12	JOSEFA BONILLA	19
13	PENDIENTE	20
14	PAULINO	23
15	NEPTALI BRISUELA	26
16	PENDIENTE	27
17	GENARA QUINTANILLA	28
18	ROSA MARINA PALMA	29
19	MEDRINA SANCHEZ	30
20	MIGUEL ANGEL ALVARENGA	31
21	ANGELA MEJIA	32
22	MARIA QUINTANILLA	33
23	JOSE SALOMON LOPEZ	34
24	SANTOS	35
25	JOEL	36
26	PENDIENTE	38
27	VICTOR MANUEL VILLAMUEVA	39
28	ORLIN GABRIEL VILLANUEVA	40
29	ERLI PATRICIA CRUZ	41
30	ANAEL NUÑES	42
31	JOSUE NUÑES	43
32	MARLENIA YAMILETH PEREZ	44
33	F. SANTIAGO AMAYA	45
34	BONEL ORTEMIA VACA	46
35	ROSA EBELINDA LOPEZ	47
36	ALMA IRIS ELVIR OCHOA	48
37	JOSE RAMON ORELLANA	49
38	DIGANA IRIS HERRERA	50
39	FREDY GARCIA	51
50	BERTA MEJIA	52

51	YENY RAMOS	54
52	BLANCA MIRANDA	55
N°	CABEZA DE JEFES DE FAMILIA	
53	YENI RAMOS	54
54	HECTOR MIRANDA	55
55	SEBASTIANA BRIZUELA	57
56	XIOMARA	58
57	ALEJANDRO ELVIR MARQUEZ	59
58	JOSE NAPOLEON SANDOBAL	60
59	MARIO FRANCISCO PALMA	61
60	JORGE SANCHES	62
61	JULIA MENDOZA VIGIL	63
62	SANDRA YAMILETH DELCID	64
63	CARLOS DELCID	65
64	RUBI BONILLA	66
65	MARTA ELENA BONILLA	67
66	OLVIN BONILLA HERNANDEZ	68
67	MARLEN MOLINA	71
68	RAFAEL VELASQUES	73
69	MARVIN MARTINES	74
70	ELVIN OMAR BONILLA	75
71	ADAN RAMOS	77
72	ELSA MALDONADO	78
73	MARGARITA MENDOZA	79
74	MARIA DELIA RECARTE	80
75	CARMEN RECARTE	81
76	SINDY PAOLA	82
77	MARIA GONZALES	83
78	GLENDA YULISSA MALDONADO	84
79	HERNAN PEREZ	85
80	KATALINA VIJIL SARMIENTO	86
81	FRANCISCA PEREZ	87
82	NAUN PEREZ MEMBREÑO	88
83	CARLOS ROBERTO PAZ	90
84	JOSE PLUTARCO	91
85	MARGARITO PEREZ	92
86	AMALIA PEREZ	93
87	CONSUELO VILLANUEVA	95
88	MARIA CERAPIA PEREZ	96
89	OCTAVIO PEREZ	100
90	ZULMA MARICELA PEREZ	101
91	MIGUEL ANGEL SANCHES	102
92	RAUL CORDON	105
93	JOSE ILARIO MENDOZA	106
94	ANA TALIA VILLANUEVA	107

<b>95</b>	CRISTINA SUYAPA VILLANUEVA	108
<b>96</b>	JOSE JUAN PEREZ	111
<b>97</b>	LISANDRO SANCHES	112
<b>98</b>	JUVENTINA GONZALES	113
<b>99</b>	KAREN VERONICA LAINEZ	114
<b>100</b>	CLEMENCIA MENDOZA	115
<b>101</b>	VALERIA MENDOZA	116
<b>102</b>	EVA MENDOZA	117
<b>103</b>	JOSE UBALDO RAMOS	121
<b>104</b>	CORINA MALDONADO	122
<b>105</b>	CARLOS REYES	128
<b>106</b>	OLGA MARINA MENDOZA	129
<b>107</b>	DORIS MENDOZA	130
<b>108</b>	ELIAS MENDOZA	131
<b>109</b>	GUSTAVO ADOLFO MENDOZA	132
<b>110</b>	JERONIMO ORELLANA	134
<b>111</b>	DAVID MENDOZA	135
<b>112</b>	JOSE MENDOZA	136
<b>113</b>	EVER REYES	137
<b>114</b>	MARITXA GALVEZ	138
<b>115</b>	FRANCISCO MENDOZA	139
<b>116</b>	PENDIENTE	142
<b>117</b>	SANTOS ORELLANA	144
<b>118</b>	ANTONIO MENDEZ	145
<b>119</b>	MARIA DE LOS ANGELES CORTEZ	146
<b>120</b>	JUANA REYES	148
<b>121</b>	EVER ALEXANDER SABILLON	149
<b>122</b>	NELSON DOMINGUEZ	180
<b>123</b>	ALBA	181
<b>124</b>	ELMER RODRIGUEZ	184
<b>125</b>	NORA GOMEZ	185
<b>126</b>	PENDIENTE	186
<b>127</b>	JOSE VILLANUEVA	187
<b>128</b>	JOSE CARLOS VILLANUEVA	189
<b>129</b>	JOSE MIGUEL VILLANUEVA	190
<b>130</b>	CESAR AGUSTO RAMOS	192
<b>131</b>	ARACELI RAMOS	193
<b>132</b>	LUCIANO CASTILLO RAMOS	194
<b>133</b>	EMANUEL DE JESUS DELCID	195
<b>134</b>	PENDIENTE	196
<b>135</b>	MARIO LOPEZ	197
<b>136</b>	MERICIA MALDONADO	199
<b>137</b>	JOSE LUIS GUEVARA	200
<b>138</b>	PORFIRIO MARTINEZ	201

139	EMILIA PEREZ	202
140	ALLAN VILLANUEVA	203
141	MARIA OLIVIA DELCID	151
142	KEILY ELVIR	152
143	ODPBDOLIA VILLANUEVA	153
144	JUNIOR GONZALES	154
145	ORBIN RIVERA PEREZ	155
146	MARIA RAMOS CENTENO	156
147	VILMA QUIROZ	158
148	ERMELINDA RAMOS	159
149	BLANCA DOMINGUEZ	160
150	MARTA MEDINA	161
151	MARITZA REYES	162
152	CLAUDIA PEREZ	164
153	GENARO MIGUEL	165
154	JOSE COPERTINO CASTILLO	166
155	JOSE LUCIANO CASTILLO	169
156	PENDIENTE	170
157	MARIA JAVIER HERRERA	172
158	DAVID FUENTES	173
160	HUMBERTO ADALID DELCID	176
161	PAULINO CASTILLO	177
162	RENDY MOLINA	178
163	FREDY MOLINA	179
164	HECTOR MENDOZA	205
165	EDELMIRA ZELAYA	207
166	WILIAM ANTONIO BENITEZ	208
167	GLORIA DOMINGUEZ	209
168	MARIO ROBERTO CORDON	210
169	LIDIA ROSA RAUDALES	211
170	SUYAPA CEDILLO JAVAL	212
171	JAIRO BONILLA	216
172	PENDIENTE	220
173	CARLOS ROBERTO FUNEZ	221
174	ELOISA ESCOBAR	222
175	NANCY CORINA MEJIA	223
176	CARMINDA QUIROZ	224
177	JOSE MONTOYA	226
178	JOSE BONILLA	227
179	ORLANDO PONCE	228
180	APOLINARIO MILLA	229
181	JOSE ANIVAL FUNEZ	230
182	JOSE LOPEZ	231
183	MELVIN ANTONIO LOPEZ	232
184	VILMA LIZETH LOPEZ	233

185	NETY VARGAS	234
186	DUNIA ELIZABETH MILLA	236
187	RAUL MILLA BAUTISTA	237
188	JOSE ERMINIO CRUZ	238
189	MARIA QUINTERO	239
190	MERGI FRANCISCO FLORES	241
191	JUANA MARICELA AMPARO	242
192	PENDIENTE	243
193	PENDIENTE	244
194	DEISY CASTRO	245
195	MARTA MATALVA	246
196	DARWIN MATALVA	247
197	VICENTE CASTRO	249
198	MARIA LUCILA COREA	250
199	JOSE ERMINIO CRUZ	251
200	MAUDALENA MOLINA	252
201	RAFAEL ULLOA	253
202	MIRIAN SENAIDA FUNES	254
203	JOB Y MIRIAN	255
204	PENDIENTE	256
205	ELVIS DONAYRE	257
206	LILIOAN MONTOYA	258
207	GLORIA LOPES	288
208	KAREN MEDINA	289
209	DEYBI ELI MOLINA	290
210	JUSTINO ORELLANA	291
211	JOSE ANGEL ALFARO	292
212	MARIA DOLORES CASTILLO	293
213	JOSE GABRIEL REYES	294
214	GLORIA REINA SANTOS	295
215	ENRIQUE MONCADA	297
216	PAULO	298
217	LOURDES BARRIENTO	299
218	WENDY JASMIN TORRES	300
219	OSCAR REYES	301
220	JOSE LUIS ORRELLANA	303
221	PENDIENTE	305
223	PENDIENTE	306
224	PENDIENTE	307
225	PENDIENTE	308
226	PENDIENTE	309
227	ANGEL ISIDRO BONILLA	310
228	FRANCISCO ELVIR	311
229	JOSE NORMAN ORELLANA	313
230	ROSA LILIAN ORELLANA	314

231	BLANCA ELVIR	315
232	ELY ORELLANA	316
233	ESPERANZA ZULEMA	317
234	PENDIENTE	321
235	PENDIENTE	324
236	PENDIENTE	326
237	PENDIENTE	327
238	PENDIENTE	328
239	PENDIENTE	329
240	PENDIENTE	330
241	OMAR MEJIA	331
242	ZEFERINO LOPEZ	335
243	MAURO	336
244	SAULO	337
245	PENDIENTE	338
246	SAUL MARTINEZ	339
247	JOSE ALVINO MAR	340
248	ALEXANDER GUSMAN	341
249	HACIENDA	342
250	PENDIENTE	344
251	PENDIENTE	345
252	GERMAN MANUEL ARITA	348
253	ANTONIA MARQUEZ	352
254	BERTA LIDIA BONILLA	353
255	ZEFERINO PEREZ	354
256	LUIS SANCHES	356
257	CARLOS GOMEZ	357
258	PENDIENTE	358
259	ERNESTO ARGUETA	359
260	ORLANDO ARANDA	360
261	JOSE GUADALUPE VASQUES	361
262	TOMAS GARCIA CHAVEZ	362
263	LUIS BENITES	364
264	MARGARITA ORELLANA	365
265	ALEJANDRINA AMAYA	366
266	DEISY	368
267	HECTOR	369
268	RODOLFO	370
269	ANTONY MUNGUIA	371
270	MARIA JUANA PEREZ	372
271	DOMINGO SANCHES	373
272	ALBA LUZ SANCHES	375
273	NELY ELVIR SANCHES	376
274	ELI SANTOS VASQUES	378
275	CATALINA SANCHES	380



276	SANDRA SANCHES	381
277	CARLOS REYES	382
278	JOSE FRANCISCO RODRIGUES	383
279	BLASS PACHECO	385
280	MIRIAN LIZETH CASTILLO	387
281	SANTA MARINA	388
282	PEDRO PUERTO	390
283	MIRIAN CRUZ	391
284	OAULO MOTIÑO	392
285	DOMITILA GARCIA	397
286	ALFREDO VELASQUES	398
287	CANDIDA MALDONADO	399
288	MERCEDES	401
289	PRICILA DELCID	402
290	JOSE CEDILLO	404
291	JOSE CEDILLO	405
292	JOSE ENCARNACION	406
293	JOSE HERRERA	407
294	JUSTO CASTELLANO	410
295	JORGE	411
296	JAVIER	412
297	QUESERA	413
298	OSMAN ONAN	414

**Boletas para recolectar datos básicos de la Comunidad**

- Nombre de Comunidad LA BARCA
- Distancia en kms a la cabecera por carretera principal:20 km
- Tipo y situación de las vías de acceso terrestre:

Tipo De Vías De Acceso	Vías		Condiciones		
	Si	No	Buena	Regular	Mala
Pavimentada	X		X		
Todo De Tierra	X			X	
Tierra En Verano		X			
Penetración	X				X

- Presencia institucional en la comunidad: (públicas y privadas)
  - ✓ ESCUELA JOSE TRINIDAD REYES
  - ✓ KINDER
- Nombres de todas las organizaciones existentes en la comunidad
  - ✓ PATRONATO PRO MEJORAMIENTO
  - ✓ JUNTA ADMINISTRADORA DE AGUA
  - ✓ SOCIEDAD DE PADRES DE FAMILIA

- Inversión social y productiva realizada en la comunidad durante

Nombre proyecto	Inversión en miles de lempiras por sector		



	Salud	Educ	Social	Vial	Produc	Total
<b>AMPLIACION DE CALLE</b>				97,500		97,500
<b>CONSTRUCCION DE NUEVA POSTA</b>				---		---
<b>RELLENO DE CANCHA</b>			210,400			210,400
						<b>307,900</b>

7. Infraestructura social existente en la comunidad

Tipo	Existencia		Tipo	Existencia	
	Si	No		Si	No
<b>Vial:</b>	X		<b>Salud:</b>		X
<b>Km de carretera primaria</b>	3.9		CESAR		0
<b>Km de carretera secundaria</b>	4		CESAMO		0
<b>Km de caminos de penetración</b>	3		Otros		0
<b>Social:</b>	X		<b>Educación:</b>	X	
<b>Hogar de ancianos</b>		0	CEPEMF		0
<b>Hogar de niños</b>		0	Kínder	1	
<b>Centros comunales</b>	1		Escuela primaria	1	
<b>Iglesia</b>	4		Centro básico		0
<b>Parques</b>		0	Colegio de Secundaria		0
<b>Canchas deportivas</b>	1		Centro de educación superior		0
<b>Centro social comunitario</b>		0	Centro de formación artesanal		0
<b>Productiva:</b>		X			
<b>Sistema de riesgo</b>					
<b>Centro Rurales de almacenamiento</b>		0			
<b>Silos Familiares</b>		0			

8. Principales rubros productivos de la comunidad y sus rendimientos promedios

RUBROS PRODUCTIVOS	RENDIMIENTOS POR MZ
1. MAIZ	--
2. SANDIA	--