

# MANCOMUNIDAD MUNICIPIOS DEL SUR OESTE DE SANTA BARBARA MUNASBAR

**Municipalidad de Nuevo Celilac, Santa Bárbara**



## Indicadores Socioeconómicos Línea Base Del Municipio De Nuevo Celilac, Santa Bárbara

(En el marco de los ODM y la ERP)

*Preparados Con Apoyo Técnico De Consejo Intermunicipal Higuito*

Mayo 2011

**PERSONAS QUE PARTICIPARON EN LA PRODUCCION DE ESTE MATERIAL:**

**Responsable del Estudio:**

Corporación Municipal

(2010-2014)

Mancomunidad MUNASBAR:

**Coordinación y Redacción:**

Santos Benjamín Cruz  
Glendy Odalis Paz Vásquez  
Rogelin Rivera Anderson

**Facilitadores Municipales:**

Santos Benjamín Cruz  
Glendy Odalis Paz Vásquez

**Asesores Técnicos C.H.I:**

Edwin Alexi Zerón

**Supervisión/ Revisión C.H.I:**

Ana Ruth Morales

**Colaboradores:**

Rogelin Rivera Anderson

**Revisión Técnica:**

Teodolinda Anderson Mejía

**Validación:**

Teodolinda Anderson Mejía  
Mario Natividad Rodríguez  
Miriam Pérez  
Silvano Leiva Rodríguez  
Denis Zaldivar Teruel  
Fredin Alberto Aguilar  
Alma azucena Teruel Medina  
Dilcia Onelia Guzmán

Se permite la reproducción total o parcial siempre  
Y cuando se cite la fuente.

---

**MUNASBAR**  
**MANCOMUNIDAD MUNICIPIOS DEL SUR OESTE DE SANTA BARBARA**  
**Barrio El Centro, Contiguo a Municipalidad de San Nicolás.**  
San Nicolás, Santa Bárbara, Honduras, C.A.  
Tel. 2657-3071  
**Email: [munasbar@yahoo.com](mailto:munasbar@yahoo.com)**

# **Indicadores Socioeconómicos del Municipio Línea Base, Diciembre 2010 (En El Marco de los ODM y la ERP)**

**Municipio de Nuevo Celilac, S. B.**

**Municipalidad de Nuevo Celilac, S. B.**



Levantados con el apoyo técnico y Financiero de MUNASBAR.

# CONTENIDO

Presentación.....	
Introducción.....	
Resumen ejecutivo.....	
<b>I Marco de Referencia</b>	
1.1 Antecedentes y justificación del proceso.....	
1.2 Metodología aplicada.....	
<b>II. Contexto Biofísico y Socioeconómico</b>	
2.1 Antecedentes Históricos del Municipio.....	
2.2 Ubicación Geográfica.....	
2.3 Características Físicas.....	
2.4 Características Biológicas.....	
2.5 Características Sociales.....	
<b>III. Infraestructura Básica</b>	
3.1 Vial.....	
3.2 Electricidad.....	
3.3 Telefonía y Correos.....	
3.4 Social.....	
3.5 Salud.....	
3.6 Educativa.....	
3.7 Productiva.....	
<b>IV. Institucionalidad e Inversión para el Desarrollo</b>	
4.1 Desempeño Municipal.....	
4.2 Presencia Institucional en el Municipio.....	
4.3 Sociedad Civil.....	
4.4 Inversión Social.....	
<b>V. Análisis de los principales Indicadores Socioeconómicos.</b>	
5.1 Población.....	
5.2 Salud.....	
5.3 Servicios Básicos.....	
5.4 Vivienda.....	
5.5 Educación.....	
5.6 Igualdad entre los Sexos a Nivel Educativo.....	
5.7 Economía.....	
5.8 Participación.....	
<b>VI. Anexos:</b>	

1. Matriz de indicadores obtenidos en el marco de los ODM y ERP.....
2. Comunidades, distancia a la cabecera, tipo de acceso terrestre y su estado actual.....
3. Infraestructura básica por comunidad.....
4. Infraestructura social existente por comunidad.....
5. Infraestructura a nivel de Educación existente por comunidad.....
6. Infraestructura a nivel productiva por comunidad.....
7. Centros educativos y números de maestros de preescolar por comunidad.....
8. Centros educativos y números de maestros de primaria por comunidad.....
9. Principales rubros productivos por comunidad y sus rendimientos promedios.....
10. Organigrama de la municipalidad.....
11. Indicadores de desempeño de la gestión municipal.....
12. Presencia institucional por comunidad.....
13. Tipología de organizaciones existentes por comunidad.....
14. Población y Viviendas por comunidad.....
15. Profesiones de la población en edad de trabajar.....
16. Ocupaciones de la población en edad de trabajar.....
17. Principales indicadores de agua, saneamiento, energía eléctrica.....
18. Frecuencia simple de la boleta levantada.....
19. Listado de jefes de familia y viviendas por comunidad.....
20. Croquis censales por comunidad.....

**Responsables Del Estudio.**

**Corporación Municipal:  
2010-2014**

**Mancomunidad MUNASBAR**

**Promotor Municipal:** Fredin Alberto Aguilar

**Redacción:** Santos Benjamín Cruz  
Glendy Odalis Paz Vásquez  
Rogelin Rivera Anderson

**Facilitadores Municipales:** Santos Benjamín Cruz  
Glendy Odalis Paz Vásquez

**Asesor Técnico:** Edwin Alexi Zerón

**Supervisión y Revisión:** Ana Ruth Morales

**LIDERES VOLUNTARIOS PARTICIPANTES EN EL LEVANTAMIENTO**

<b>COMUNIDAD</b>	<b>NOMBRE DEL LIDER</b>
<b>CEIBITA YAMALA</b>	1.SILVERIO RAMIREZ
<b>LAS CRUCITAS</b>	1.ANTONIA VELASQUESZ 2.MARIA ELENA VELASQUEZ 3.JUAN CARLOS VELASQUEZ
<b>SAN NICOLASITO</b>	1.ERASMO LOPEZ 2.TELMA IRIS RODRIGUEZ
<b>EL CAPULIN</b>	1.RIGOBERTO VENTURA 2.DOLORES INTERIANO 3.MARTHA REYES
<b>EL CONAL</b>	1.NEXY SAGASTUME
<b>EL CIMARRON</b>	1.JEOBANI GUZMAN
<b>SAN ANTONIO DEL MONTE</b>	1.EDIN DAVID REYES
<b>LA FINCA</b>	1.MAYNOR ADALID AGUILAR
<b>VALLE DE LA CRUZ</b>	1.OLMAN RENE BENITES 2.KAREN YOJANA CORTES 3.JUAN CARLOS VELASQUEZ

<b>HACIENDITA</b>	1.JOSE RODRIGUEZ
<b>LA GRAMA</b>	1.WALDINIS RODRIGUEZ
<b>NUEVO JALAPA</b>	1. OSIRIS YOSELIN BARRIENTOS A. 2.KEIDI GABRIELA ENAMORADO 3.CONSUELO AGUILAR 4.DILCIA ONELIA GUZMAN 5.MIRIAM PEREZ 6.FRANCISCO MIRANDA
<b>ARADITA</b>	1.ALMA AZUCENA TERUEL 2.ALMA LETICIA RODRIGUEZ 3.ENNY TERUEL
<b>AGUA BUENA</b>	1.DUNIA CATALINA ORELLANA VALLE 2.NAVIDAD MATEO
<b>LOS VADITOS</b>	1.FREDIN ALBERTO AGUILAR 2.ROSA ORTIZ
<b>CASERIOS</b>	
<b>QUEBRADA GRANDE</b>	1.KAREN YOJANA CORTES
<b>EL TULE</b>	1.KAREN YOJANA CORTES
<b>EL OCOTILLAL</b>	1.KAREN YOJANA CORTES
<b>EL RETIRO</b>	1.ROGER JAVIER RODRIGUEZ
<b>LA GLORIA</b>	1.KAREN YOJANA CORTES
<b>JACALACA</b>	1.MAYNOR ADALID AGUILAR
<b>LOS ACHOTES</b>	1.WALDINIS RODRIGUEZ
<b>EL TANQUE</b>	1.ALMA AZUCENA TERUEL 2.ALMA LETICIA RODRIGUEZ 3.ENNY TERUEL
<b>VIEJO CELILAC</b>	1.DUNIA CATALINA ORELLANA VALLE 2.NAVIDAD MATEO
<b>EL AGUACATE</b>	1.DUNIA CATALINA ORELLANA VALLE 2.NAVIDAD MATEO
<b>EL PORTILLO</b>	1.KEYLI GLORIBEL PONCE GUILLEN 2.MARILU PONCE GUILLEN
<b>BARRIOS</b>	
<b>LA CUESTA</b>	1.LOURDES XIOMARA MARTINEZ
<b>LA ESTICA</b>	1.MARIO ANTONIO GUILLEN 2.LOURDES XIOMARA MARTINEZ
<b>EL CALVARIO</b>	1.SARA MARLEN RODRIGUEZ 2.MAYNOR ADALID AGUILAR
<b>EL CEIBA</b>	1.YOLIBETH CAROLINA PONCE
<b>EL LLANO</b>	1.LURVIN PAOLA GOSELIN
<b>EL CENTRO</b>	1.SANTOS BENJAMIN CRUZ
<b>Personas que participaron en validación</b>	<b>Organización que representa</b>
TEODOLINDA ANDERSON MEJIA	ALCALDESA MUNICIPAL
MARIO NATIVIDAD RODRIGUEZ	VICE ALCALDE MUNICIPAL
MIRIAM PEREZ	REGIDOR SEGUNDO
SILVANO LEIVA RODRIGUEZ	REGIDOR CUARTO
DENIS ZALDIVAR TERUEL	REGIDOR SEXTO
FREDIN ALBERTO AGUILAR	PROMOTOR MUNICIPAL
DILCIA ONELIA GUZMAN	LIDER COMUNITARIO
ALMA AZUCENA TERUEL MEDINA	LIDER COMUNITARIO

## **PRESENTACION**

Con alta satisfacción ponemos a disposición de la población del municipio, representantes de organizaciones no gubernamentales, organizaciones privadas de desarrollo, instituciones públicas y proyectos, el presente estudio socioeconómico del municipio para que sirva de consulta en la elaboración de planes, proyectos, e investigaciones específicas orientadas a contribuir al desarrollo de nuestras comunidades y del municipio.

La información primaria que respalda este documento ha sido levantada a nivel censal por personas voluntarias, líderes de las comunidades bajo la supervisión de los técnicos municipales y con el apoyo de los técnicos del Consejo Intermunicipal Higuito del Municipio de Santa Rosa de Copán con base a la metodología preparada por el proyecto FOCAL ejecutada con financiamiento y asistencia Técnica de la MUNASBAR

Esta metodología brinda la oportunidad a los líderes comunitarios para que tengan la participación voluntaria y efectiva, que son las personas que más conocen las actividades diarias de cada vecino y de las necesidades que carece cada una de sus comunidades por lo tanto hace que el resultado de este proceso sea veraz y de mucha credibilidad y al mismo tiempo sean de bajos costos y manejados por la comunidad y la misma Municipalidad.

Este proyecto se puso en marcha por iniciativa del señor Alcalde Municipal y presidente de la MUNASBAR Ing. Pablo Antonio Leiva Hernández, esto se dio a raíz de un evento que se llevó a cabo en Tegucigalpa en la presentación del proyecto Focal (FORTALECIMIENTO DE CAPACIDADES LOCALES) de aquí surge la idea de implementar este proceso en MUNASBAR y lo presento a nivel de MANCOMUNIDAD siendo este el primer proyecto a nivel del departamento; haciendo gestiones con el consejo Intermunicipal Higuito se logró coordinar y ejecutar dicho proceso .

Lo cual implicó la contratación e inducción de un facilitador bajo la coordinación de la unidad de desarrollo municipal (UDM), la identificación y capacitación 50 líderes comunitarios de los cuales 39 participaron directamente en el proceso, levantamiento, supervisión, corrección, digitación de boletas, conformación de la base de datos y la preparación de los indicadores, cuadros de salida y recolección de información secundaria.

Esta base de datos digitalizada queda en la municipalidad bajo la responsabilidad del técnico de la UDM quien ha sido capacitado para este fin, quien coordino el proceso a nivel de campo, involucrándose además en el manejo de la base de datos.

Expresamos nuestro infinito agradecimiento el apoyo e interés y el esfuerzo de los líderes voluntarios; la Coordinación, Supervisión y capacitación de los técnicos del Consejo Intermunicipal Higuito el personal de la Mancomunidad (MUNASBAR) y de los esfuerzos de la MUNICIPALIDAD por querer tener este importante proyecto que servirá para sacar adelante a nuestro Municipio.

Finalmente queremos agradecer el apoyo técnico de la practicante de la licenciatura en gerencia y desarrollo social Rogelin Rivera Anderson y a la coordinadora de la oficina municipal de la mujer Glendy Odalis Paz Vásquez para hacer una realidad la elaboración de este estudio que no dudamos será un instrumento importante para contribuir al desarrollo de nuestro municipio.

**Teodolinda Anderson Mejía**

**Alcaldesa municipal**

**(2010-2014)**

## INTRODUCCION

**E**n el marco de los objetivos de desarrollo del milenio (ODM) y de las metas de la estrategia de la reducción de la pobreza (ERP) se ha preparado el presente documento que es contentivo de un estudio socio económico de línea de base del municipio de Nuevo Celilac Santa Bárbara, realizado con el apoyo técnico de mancomunidad MUNASBAR.

Este estudio contiene una introducción, el resumen ejecutivo, y seis capítulos, el primero trata el marco de referencia que incorpora los antecedentes y justificación del proceso, así como la metodología utilizada en la construcción de los indicadores; el segundo, desarrollo el contexto biofísico y socio económico del municipio, que incluye los antecedentes históricos, su ubicación geográfica y la caracterización a nivel físico, biológico y social.

El capítulo tercero detalla la infraestructura básica existente en el municipio en cuanto a los aspectos de vialidad, salud, educación, producción e infraestructura social, con el propósito de tener una idea general de las condiciones existentes en este campo, y por ende de las carencias o deficiencias que repercuten en cobertura de los sectores analizados en la población.

El capítulo cuarto incluye un breve análisis sobre la institucionalidad y la inversión para el desarrollo, tomando en consideración la situación del desempeño de la municipalidad, la presencia institucional en el municipio, el nivel de organización de la sociedad civil y la inversión social ejecutada en el municipio durante el 2009.

En el capítulo quinto se analiza los principales indicadores socioeconómicos recolectados censalmente, en las variables: población, salud, servicios básicos, viviendas, educación, igualdad entre los sexos a nivel educativo, economía y participación social y ciudadana, los cuales representan conjunto de indicadores bases para medir los avances en materia de desarrollo de la población del municipio.

Por último, el capítulo sexto resume las principales conclusiones del trabajo censal que muestran la actual situación del municipio a la luz de los ODM y la ERP, y finalmente se agregan como anexos los cuadros que muestran la presencia institucional, la existencia de organizaciones de la sociedad civil, inversión social, infraestructura básica y viviendas existentes, la frecuencia simple del censo y la matriz de los principales indicadores en función de los ODM y la ERP.

La intención principal del presente trabajo es proporcionar los insumos básicos de información socio económico consolidado del municipio y desagregado por comunidades de tal manera que sirva como base para la preparación de políticas públicas locales y la elaboración de planes de desarrollo comunitario y municipal, en forma conjunta entre las autoridades municipales y las organizaciones representativas de sociedad civil.

## RESUMEN EJECUTIVO

- El municipio de Nuevo Celilac cuenta con una población de 6,501 habitantes, distribuidos en 6 barrios, 15 aldeas y 11 caseríos.
- Del total, 3,367 son hombres y 3,134 mujeres. Existe un promedio de 4.7 personas por vivienda y la densidad poblacional es de 38.19 habitantes por km<sup>2</sup>.
- La población menor o igual a 18 años es del 47.4% del total, lo que muestra una población relativamente joven y que en los próximos años estará presionando por nuevas fuentes de trabajo y nuevos servicios públicos, entre otros aspectos.
- La natalidad para el año 2009 fue de 166 niños, lo que significa una tasa de natalidad de 25.5 por cada 1000 habitantes.
- Existen 320 madres solteras en el 19.6% de las viviendas, hay que considerar que aproximadamente el 15.3% de las viviendas viven dos o más familias.
- La tasa de mortalidad materna durante el parto y el posparto para el 2009 fue de 6.02 por 1000 atendidas, sin embargo, la mortalidad infantil en el periodo fue de 4 niños menores de 5 años que representa el 5.62 por mil.
- Entre las enfermedades de mayor incidencia en la población están: las IRAS, dengue clásico, diarreas, enfermedades de la piel y otros.
- El 77.1% de la población recibe el servicio de agua a través de acueducto, un 11.7% mediante manguera y un 43.4% con llave pública o pozo.
- La cobertura del servicio de alcantarillado es de 8% de las viviendas, sin embargo el 78.8% poseen letrinas, de las cuales el 1.4% no la utilizan, lo que hace un total real de 85.4% de la población con disposición excretas.
- La cobertura del servicio de energía eléctrica es de 62.4%, servicio que solo lo recibe la población del casco 6 caseríos y 7 aldeas.
- Existen un total 1948 edificios públicos, privados y viviendas, de estos 1,827 son viviendas, de las cuales 1387 se encuentran ocupadas y 440 desocupadas.
- En cuanto a la tenencia de la vivienda el 85.9% de las familias poseen viviendas propias totalmente pagadas, un 3.5% esta alquilando, un 10.2% la ocupan de forma prestada y el 0.5% posee vivienda propia, pero la está pagando.
- 2,368 niños y jóvenes se encuentran en edad escolar (36.42 % del total de la población), de estos 51.2% son varones y 48.8% son mujeres; de este total solo el 60.4% están estudiando.

- La población estudiantil que actualmente cursa en este nivel diversificado es bajo (20.82 % de la que está en edad de estar en este nivel), por lo que el nivel de profesionalización y calificación del recurso humano del municipio no es el esperado para lograr impulsar el desarrollo local.
- Las principales actividades económicas del municipio son el cultivo de café, ganadería, granos básicos y actividades artesanales.
- La mayor fuerza de trabajo predominante esta en el sector agrícola, existen aproximadamente 1586 personas dedicados directamente a la producción agropecuaria (81.8% del total de la PEA ocupada).
- Población en edad de trabajar (PET) del municipio representa el 76.7% del total de la población; la población económicamente activa (PEA) es el 42.67 % de la PET. El 91.08% de la PEA está ocupada, por tanto existe un desempleo abierto de 3.81% de la PEA. La población económicamente inactiva representa el 57.33% de la PEI.
- Existen un total de 68 diferentes profesiones y oficios.
- Las profesiones que sobresalen son: Maestro de primaria, perito mercantil, bachiller en administración de empresas, promotores sociales, bachiller en ciencias y letras y técnico en computación entre otros.
- Los oficios más relevantes son: Oficios domésticos, agricultor-labrador, jornaleros, albañil, comerciante menor y motorista.
- El 17.80% d los hogares reciben remesas del exterior, pero el 66.8% de estos reciben menos de 1,000.00 Lps. al mes.
- En el 75.6% de los hogares algún miembro trabaja por cuenta propia la tierra.
- El 39.5% de los hogares que la trabajan poseen tierra propia totalmente pagada, un 58% la alquila o la obtuvo prestada y un 2.2% en litigio.
- Del total que trabaja la tierra, el 96.7% producen alimentos.
- Solo el 70.9% de los que producen alimentos les es suficiente para el autoconsumo.
- Solo el 13.2% de las familias que producen alimentos obtienen excedentes para la venta, principalmente de café.

- En el 67.7% de los hogares los hombres no participan con ninguna organización y en el 65.8% de los mismos las mujeres no participan.

**Comparando las principales indicadores con los ODM tenemos los resultados siguientes: (para mayor detalle sobre los indicadores de línea de base ver anexo #1)**

<b>Objetivos y metas del desarrollo del milenio</b>	<b>Indicadores Nuevo Celilac</b>
<p><b>Objetivo 1: Erradicar la extrema pobreza y el hambre</b>            Meta 1: Reducir a la mitad, entre 1990 y 2015, el porcentaje de personas cuyos ingresos sean inferiores a 1 dólar por día.            Meta 2: Reducir a la mitad, entre 1990 y 2015, el porcentaje de personas que padezcan de hambre.</p>	<p>- 68.2% población con ingresos menores a \$ 1.00 diario.            -39.9% de las familias los ingresos ajustan para alimentarse de uno a dos tiempos.            31% de desnutrición en menores de 5 años (base 2010)</p>
<p><b>Objetivo 2: Lograr una educación primaria universal</b>            Meta 3: Velar porque, para el año 2015, las niñas y niños de todo el mundo puedan terminar un ciclo completo de enseñanza primaria.</p>	<p>-60.4% de niños(as) en edad escolar que actualmente estudian.            -83.8% de niños(as) que estudian primaria de los que tienen edad para hacerlo.</p>
<p><b>Objetivo 3: Promover la igualdad entre los sexos</b>            Meta 4: Eliminar las desigualdades entre los géneros en la enseñanza primaria y secundaria, preferiblemente para el año 2005, y en todos los niveles de la enseñanza antes del fin del año 2015.</p>	<p>- 49.9% de niños que estudian primaria.            - 50.1% de niñas que estudian primaria.            - 52.4% de niños que estudian secundaria.            - 47.6% de niñas que estudian secundaria.            - 51.2% de niños en edad escolar.            - 48.8% de niñas en edad escolar.            - 49.8% de niños que actualmente estudian en todos los niveles.            - 50.2% de niñas que actualmente estudian en todos los niveles.</p>
<p><b>Objetivo 4: Reducir la mortalidad infantil</b>            Meta 5: Reducir en dos terceras partes, entre 1990 y 2015, la mortalidad de los niños menores de 5 años.</p>	<p>4 muertes en nacidos menores de 5 años.</p>
<p><b>Objetivo 5: Mejorar la salud materna</b>            Meta 6: Reducir, entre 1990 y 2015, la mortalidad materna en tres cuartas partes.</p>	<p>1 muertes maternas, durante o posparto en el 2009.</p>
<p><b>Objetivo 6 Combatir el VIH/SIDA, paludismo y otras enfermedades</b>            Meta 7: Haber terminado y comenzado a reducir, para el año 2015 la propagación del VIH/SIDA.            Meta 8: Haber detenido y comenzado a reducir, para el 2015, la incidencia del paludismo y otras enfermedades graves.</p>	<p>- 0.8 infectados de paludismo por cada mil.            - 156.3 afectados de IRAS por cada mil.            - 0.9 infectados de tuberculosis por cada mil.            -156.3 infectados de dengue clásico por cada mil.</p>
<p><b>Objetivo 7: Garantizar la sostenibilidad del medio ambiente</b>            Meta 9: Incorporar los principios del desarrollo sostenible en las</p>	<p>- 98.9% de la población utiliza leña para cocinar.</p>

<p>políticas y los programas nacionales e invertir la pérdida de recursos del medio ambiente.</p> <p>Meta 10: Reducir a la mitad, para el año 2015, el porcentaje de personas que carezcan de acceso sostenible a agua potable.</p> <p>Meta 11: Haber mejorado considerablemente para el año 2020, la vida de los habitantes de los tugurios.</p>	<ul style="list-style-type: none"> <li>- 100% personas con acceso al agua</li> <li>- 85.4% personas con acceso a eliminación de excretas</li> <li>- 8.0% con servicio de alcantarillado.</li> <li>- 77.4% viviendas con inadecuada disposición de la basura.</li> <li>- 62.4% población con servicio de energía eléctrica domiciliar.</li> <li>- 97.1% de las viviendas bajo condiciones de regulares a malas.</li> <li>- 55.1% de las viviendas tienen una sola pieza como dormitorio (4.7 promedio familiar)</li> </ul>
---	---

## **I. MARCO DE REFERENCIA**

### **1.1 ANTECEDENTES Y JUSTIFICACION DEL PROCESO**

En Septiembre del año 2000 reunidos en la sede de las naciones unidas 190 Presidentes y Jefes de Estado del Mundo suscribieron la declaración del Milenio, de la cual se derivan los Objetivos y Metas del Milenio (ODM), con el propósito de mejorar las condiciones de la Paz Mundial, la seguridad y el desarrollo de los Países principalmente los subdesarrollados.

Durante el año 2001, el gobierno de Honduras elaboro la Estrategia de Reducción de la Pobreza (ERP), como compromiso ante la iniciativa de países pobres altamente endeudados (HIPC), que contempla, entre otras, metas para reducir la pobreza en 24 puntos porcentuales, mediante mejoramiento en los niveles de Salud, Educación, Saneamiento Básico etc. Tanto los ODM como la ERP son instrumentos orientados para ayudar a mejorar las condiciones de vida de la población.

En Honduras JICA y el PNUD, sobre la base de estos compromisos, desarrollaron un proceso de socialización de los ODM como base importante para la planificación del desarrollo local y medir los avances en la lucha contra la pobreza. En este marco en Julio del 2003 JICA promovió un evento Latinoamericano, realizado en Santa Rosa de Copan, donde también participaron líderes de la región, para analizar los avances y experiencias en la socialización de los ODM.

Como parte de los compromisos adquiridos por el gobierno Japonés con la suscripción de la declaración del Milenio, JICA ha decidido promover en la región Occidental la ejecución de un Programa de Fortalecimiento de Capacidades Locales, por lo cual en

Octubre del 2003 inicia la elaboración del documento propuesta, previo la realización de talleres diagnóstico en 4 mancomunidades, siendo estas: Sol y Moca lempa en el sur de Lempira y Chorti e Higuito en departamento de Copán.

Paralelo al proceso de formulación de la propuesta se inició un proceso de asistencia preparatoria, cuyo propósito es la creación de condiciones y la generación de experiencias pilotos antes del inicio formal del proyecto, a fin que la misma no sufra retrasos. Una de esas experiencias pilotos es el levantamiento participativo de indicadores Socioeconómicos en cuatro municipios (uno por mancomunidad): San Nicolás, Dulce Nombre, Virginia y Tómalá. Uno de los aspectos que justifico la realización de esta experiencia piloto es que el País carece de información veraz y fidedigna que caracterice las condiciones socioeconómicas de los municipios en el marco de los ODM y la ERP, que sirva como base sustancial para la toma de decisiones, formulación de políticas públicas y la concertación de estrategias apropiadas para la promoción del desarrollo.

La información obtenida de los censos de población y vivienda, principalmente el ultimo del 2000, ha crecido de oportunidad en tiempo y contenido, tal que, a estas alturas, la mayoría de los municipios no poseen la información preliminar del censo; además, el país no tiene una cultura en la generación, uso y manejo de información e indicadores socioeconómicos como base para la planificación.

En este sentido, en Noviembre del 2003, JICA elaboro una propuesta metodológica para la construcción social de indicadores socioeconómicos a nivel de municipios, como un instrumento válido para medir hacia el futuro los avances en materia de desarrollo, reducción de la pobreza y el cumplimiento de los ODM y la ERP, y de los propios procesos que impulsen los actores locales.

En 2006 El Proyecto de Fortalecimiento de Capacidades Locales en la Región de Occidente (FOCAL/JICA) concertó con autoridades municipales la metodología aplicar para obtener como resultado Indicadores Socioeconómicos de Línea Base , como una experiencia piloto en 6 municipios que pertenecen al Consejo Intermunicipal Higuito (San Agustín, Dolores, San José, La Unión, San Pedro, Corquin) del Departamento de Copán, teniendo en consideración que los municipios fueran de diferente partido político, su tamaño y su ubicación geográfica, siendo así; los primeros 6 municipios pilotos que cuentan con una línea base utilizando una metodología participativa.

En abril del 2009 se concertó con los alcaldes de la Mancomunidad, la metodología y en Junio se inicia con la capacitación de los facilitadores, organización del trabajo, identificación y capacitación de los líderes, levantamiento censal que duró hasta el mes de Septiembre y en Octubre, Noviembre y Diciembre se realizó la tabulación y la preparación de los cuadros de salida, análisis y redacción.

El presente documento muestra los resultados del trabajo realizado en el municipio de Nuevo Celilac, Santa Bárbara donde el conjunto de indicadores resultantes reflejan la situación socioeconómica real del municipio, y representa la línea de base municipal para medir en lo sucesivo el nivel de desarrollo que vaya logrando el municipio, como producto de los procesos que impulsen las autoridades y la población.

## **1.2 METODOLOGIA APLICADA**

Previo al desarrollo del proceso, HIGUITO elaboro una metodología que fue concertada con los 6 alcaldes de la mancomunidad, posteriormente se capacitó a los técnicos que asumieron la facilitación metodológica y de campo; en general la metodología se desarrolló en 7 fases:

Fase I Diseño y Organización.

Fase II Promoción e Inducción.

Fase III Levantamiento.

Fase IV Tabulación y análisis.

Fase V Preparación del Documento.

Fase VI Socialización y validación.

Fase VII Edición y transferencias.

La primera fase está relacionada con la preparación metodológica y concertación de la propuesta a nivel institucional y con los alcaldes municipales, en la segunda fase implico la promoción e inducción con las autoridades y líderes comunitarios, iniciando con la concertación del proceso con la corporación municipal, la selección de líderes comunitarios y autoridades con disponibilidad y perfil para participar del levantamiento y la realización de talleres de inducción, capacitación metodológica y concertación de compromisos con líderes comunitarios, responsables del levantamiento, con un promedio de 2 líderes por cada comunidad.

Una vez capacitados los líderes se desarrolló la tercera fase, realizando las visitas en cada comunidad y en forma conjunta entre facilitador y líderes se preparó el mapa de cada comunidad, se realizó la comprobación de datos, se practicaron ejercicios para asegurar el manejo de la boleta y se finalizaba el día con una reunión de asamblea en cada una de las comunidades para dar a conocer los objetivos y la metodología de trabajo, finalizado este trabajo los líderes procedían al levantamiento de las boletas, donde el líder coordinador supervisaba y daba seguimiento a los resultados,

posteriormente en equipo se realizaba la revisión de los resultados y el control de calidad y en casos necesarios se levantaba nuevamente la información.

Levantada la información el facilitador procedía a revisar los resultados, así como el coordinador realizaba visitas de campo para comprobar la veracidad de los mismos, posteriormente se inició la cuarta fase que implicó la tabulación de las boletas, preparación de los cuadros de salida, emisión y revisión de los resultados, hecho esto se procedió al análisis de los resultados y la preparación del documento como primer borrador. Las fases subsiguientes implicaron la socialización y validación de los resultados a través de las asambleas y cabildos abiertos, la revisión de estilos, edición y transferencia para el manejo de la información por las autoridades y empleados.

## **II. CONTEXTO BIOFISICO Y SOCIOECONOMICO**

### **2.1 ANTECEDENTES HISTORICOS DEL MUNICIPIO**

Su nombre significa “Nuevo porque desapareció el Viejo Celilac y Celilac significa según Alberto Membreño “Agua de los Caracolillos”. Se componen de cillin: caracolillo; Atl agua.

Cuando pertenecía al curato de Tencoa, su nombre era Celilaca y luego fue cambiado a San Pedro Celilac, pero este pueblo fue víctima de una epidemia llamada cólera mormus y los pocos sobrevivientes se fueron a Tuliapa, llamada así por la abundancia de Tule, que es una planta para fabricar petates; en este lugar es donde hoy se encuentra Nuevo Celilac.

Como evidencia del Viejo Celilac; se encuentran las ruinas del antiguo templo católico; el cual fue construido en tiempo de los españoles; este monumento cada vez se va deteriorando y sería necesaria su conservación a través de las autoridades locales, fuerzas y el Instituto Hondureño de Antropología e Historia.

Entre los pocos sobrevivientes estaban, doña Asencion Luna, Crecencia Interiano, Rosita Interiano, Juana Mateo, Rumaldo Guillen, Marcela Guillen, entre otras, las cuales comenzaron a construir sus champas y a limpiar la superficie donde se establecería el nuevo poblado.

Dentro de los acontecimientos curiosos esta una ordenanza del Rey de España para que devolvieran los títulos de estas tierras, por lo que un grupo de hombres decidieron huir con el fin de proteger los documentos, teniendo que dormir en cuevas, mientras que los que quedaron en el poblado se organizaron para poder llevarles comida todos los días y con la advertencia de que si eran atrapados, no declararían el lugar donde estaban los que tenían los documentos.

Entre los que hicieron esta valiente obra estaban, Joaquín Flores, Gaspar Rápalo, Catarino Guillen, Rumaldo y Casimiro Mateo (los dos hermanos).

El 29 de diciembre de 1988 se le dio la categoría de municipio y el 20 de febrero de 1989 se nombro la primera corporación municipal.

El primer alcalde fue el señor Juan Francisco Luna, quien tuvo como vocal al señor Ventura Teruel, como sindico al señor Joaquín Alba y como consejeros a los señores Ramón Perdomo, Quirino Rodríguez y Vicente Perdomo, de auxiliares a Gregorio Vásquez y Santos Sagastume, el secretario era el señor Pedro Paz y el juez de paz, J. Francisco Interiano.

El alcalde Francisco Luna fue asesinado de dos balazos por un vecino de Colinas, a quien apodaban "El Gato".

También se reconoce por celebrar el festival de "LA TUSA" que no tiene fecha fija pero se realiza en los meses de Septiembre u Octubre, este evento se debe a que el municipio es un fuerte productor de maíz y las mujeres aprovechan la tusa para realizar artesanías.

## **2.2 UBICACIÓN GEOGRAFICA**

El municipio de Nuevo Celilac, está ubicado al oeste del departamento de Santa Bárbara consta de una extensión territorial de 165.20 km<sup>2</sup> sus límites territoriales son:

Al norte: Con el municipio de San José de Colinas.

Al sur: Con el municipio de San Nicolás.

Al este: Con el municipio de Santa Bárbara

Al oeste: Con el municipio de Atima y San Luis todos del departamento de Santa Bárbara.

## **2.3 CARACTERISTICAS FISICAS**

La cabecera municipal de Nuevo Celilac lleva el mismo nombre y está ubicada en un terreno disperejo a 578 mts. Sobre el nivel del mar, también así la mayoría de sus aldeas y caseríos están ubicadas en zonas montañosas y disperejas pero cabe mencionar que también cuenta con zonas de superficies planas y vegas que son bañadas por el río Jicatuyo que es el principal río que cruza el municipio y también el río Jalapa. También lo cruza las quebradas de río de piedra, quebrada Grande, quebrada de Teretina.

## **2.4 CARACTERISTICAS BIOLÓGICAS**

El municipio de Nuevo Celilac geográficamente estar ubicado en zonas de serranías y montañas en el que podemos mencionar que cerca de los límites de Atima se encuentra su punto más alto ubicado en el cerro de Jimilile más conocido por los pobladores como el cerro La Jachuda. En nuestro territorio municipal existe una gran diversificación de flora y fauna como ser:

**Fauna:** Conejos, guatusas, cusucos, ardillas, osos hormigueros, garrobos, iguanas, mapaches, erizos, pericos, gallitos de montaña, urupas, también existen especies en peligro de extinción como ser: Venados, tepezcuintes y chanchos de monte.

**Flora:** Se encuentran arboles como ser el pino y el roble que predominan en todo el territorio del municipio, también existen arboles maderables como ser el cedro, caoba, laurel, guanacaste, junera y macuelizo. Como ya se ha mencionado en el municipio de Nuevo Celilac es cruzado por varias quebradas y el río Jicatuyo, también podemos mencionar que en la comunidad de Nuevo Jalapa a 4km del casco urbano se encuentra una hermosa laguna la cual es llamada EL DESCOMBRO y en ella habita un cocodrilo a pesar de que no cuenta con una asistencia para convertirla en un sitio turístico esta laguna es visitada por muchas personas puesto que se encuentra a la orilla de la carretera. También podemos mencionar dentro de sus cerros el cerro Jilica; el cual tiene características volcánicas ya que su vegetación es muy escasa y en la cima expulsa aire caliente por unos agujeros. El Municipio cuenta con recursos de bosque como ser en el caserío del Ocotillal donde se encuentra una zona de especies pinas que cada año se hacen rondas para evitar la quema y es prohibido la deforestación. Divido a su altura, las comunidades San Antonio del Monte, Quebrada Grande, El Cimarrón, Valle de la Cruz, Las Crucitas, El Conal, El Capulín y el retiro son las principales productoras de café en el municipio que en los últimos años ha evolucionado significativamente, otro de los principales cultivos son el maíz, frijoles, arroz, pimienta y en pequeñas parcelas de tierra las familias producen plátano, yuca, aguacates, sandias entre otros, también existen comunidades donde las familias se dedican a la crianza de cerdos, en las zonas bajas del municipio uno de los principales rubros es la ganadería de la cual se derivan los diferentes productos lácteos.

En las comunidades de nuestro municipio se pueden encontrar diferentes plantas comestibles como ser la juniapa, la pacaya, el palmito que se extrae de la planta de coyol, yerba mora, la chaya, el pito, mostaza, camote, malanga, macusas, choritos, yuca, flor de izote, verdolaga, también existen plantas medicinales como ser: Ajenjo, venadillo, ruda, zabila, zacate limón, jengibre, apazote, flor escondida, yanten, naranja agria, limón, napoleón, eucalipto, laurel, yerbabuena, pericón, valeriana, juanilama, hierba del aire, drago, hierba de éter, quina, orégano, verbena, cola de alacrán, cancerina, orozul, sauco, cañafistola, hierba del zorro, copalillo, siguapate, biboran, malva de cerdo, isencio, cola de caballo, flor de octubre etc.

## **2.5 CARACTERISTICAS SOCIALES**

Las personas del municipio de Nuevo Celilac se Caracterizan por su espíritu colaborador, amables con todos los visitantes, respetuosos, solidarios, en la mayoría de la población se puede observar una buena convivencia y poca frecuencia de conflictos, ejemplo de esto es que son escasas las ocasiones donde se informa un hecho de violencia de este municipio. En el municipio se mantiene la práctica de las comidas y bebidas que se han venido realizando de generación en generación hasta la

actualidad así como también otras costumbres que aun son practicadas por la población.

Un ejemplo es que los productores de maíz al momento de la siembra acostumbrar tomar chilate para celebrar como se ha venido practicando desde hace mucho tiempo. Entre otras tradiciones están:

- Celebrar el nacimiento de Jesús el 24 de diciembre con la elaboración de nacimientos, tamales, pan y quema de pólvora.
- Celebrar el recibimiento del año nuevo con tamales, pan y quema de pólvora.
- Celebrar semana santa con pan, ticucos, miel de guineo, chilate, torrijas, sopa de albóndigas de pescado y bañar en los ríos.
- Celebrar del festival de La Tusa en honor al patrimonio de la población.
- Celebrar el día de finados el 02 de noviembre.

La población del municipio es de origen lenca se deduce por las características físicas de los pobladores de algunas comunidades también existen montículos de origen lenca. En el municipio existe un grupo autóctono llamado CARAMBEROS DE NUEVO CELILAC, reconocidos a nivel nacional e internacional por su música y por el uso de instrumentos tradicionales. El único idioma hablado en la población del municipio es el español como en la mayoría del país. Una de las principales formas de recreación de la población es el fútbol que es un llamativo para la mayoría de las personas, otra de la recreación aunque en ocasiones es la carrera de jinetes a caballo por cinta que se realiza para recaudar fondos.

Celebración de festival de la tusa





### III. INFRAESTRUCTURA BASICA

#### 3.1 VIAL

El municipio de Nuevo Celilac desde su casco urbano se comunica con el municipio de San Nicolas a una distancia de 8 kms, con el municipio de Atima 26 kms y con el municipio de San José de Colinas a 9 kms, las vías de acceso a estos municipios es por carretera de tierra, para comunicarse con la ciudad de Santa Bárbara hay que pasar por el municipio de San Nicolas y esta a una distancia de 27 kms.

La cabecera municipal cuenta con 6 kms de carretera los cuales son de tierra, luego se comunica con sus aldeas a un promedio de distancia de 5 kms de cada aldea, la forma de acceso también es por carretera de tierra con mejor acceso en épocas de verano, no así las comunidades de El Conal y Ceibita Yámala que cuentan con aperturas pero intransitables en toda época debido a las condiciones del terreno y al poco mantenimiento. Del total de kilómetros de carretera del municipio aproximadamente 20 kms reciben mantenimiento por parte del estado y la mayoría de la carretera no lo recibe porque no está reportada a la red vial, el poco mantenimiento que se le da se debe al apoyo del fondo cafetero y la municipalidad que asigna una parte de su presupuesto para poder brindar un acceso más digno a la población.

### **3.2 ELECTRICIDAD**

La línea que brinda energía eléctrica al casco urbano y a las comunidades de Nuevo Jalapa, La Grama y El Portillo parte del municipio de Nuevo Celilac a una distancia de 8 kms. Otras comunidades que cuentan con energía eléctrica son Valle de la Cruz, Las Crucitas, Haciendita, El Retiro, El Capulín, Quebrada Grande y San Antonio del Monte, esta línea se origina de la línea que conduce al municipio de Atima. Actualmente se está realizando el proyecto de electrificación de la Comunidad de Agua Buena que próximamente se sumara a la lista de comunidades electrificadas, también los pobladores de las comunidades de San Nicolasito, Los Vaditos, El Cimarrón, El Conal y La Finca, están trabajando fuertemente para lograr sus proyectos el próximo año 2011. La comunidad que no tiene energía eléctrica y no ha realizado ninguna gestión es Ceibita Yámala.

### **3.3 TELEFONIA Y CORREOS**

Las familias de la cabecera municipal cuentan con la comunicación de telefonía fija que se origina de la central de HONDUTEL de la ciudad de Santa Bárbara, el numero de las familias que tienen acceso a este servicio son 50, también se cuenta con el servicio de telefonía celular donde existe acceso a las tres líneas existentes en el país como ser, Claro, Celtel y Digicel. Pero con mayor predominio la empresa de Celtel por su mayor cobertura en el municipio.

### **3.4 SOCIAL**

En lo que respecta a infraestructura social y recreativa cabe mencionar que en el casco urbano se construyo el centro social “CELILAC” donde se realizan diferentes eventos como ser, fiestas bailables, culturales, religiosas etc. También se cuenta con un parque central el cual brinda un ambiente de tranquilidad y por su abundante reforestación es un lugar apto para el descanso de los visitantes y también para los vecinos. Actualmente se está construyendo una cancha multifuncional donde los niños, jóvenes y adultos podrán disfrutar de su actividad deportiva favorita.

Así como el casco urbano las comunidades también cuentan con sus propias construcciones y centros recreativos, prueba de ello es la comunidad de Nuevo Jalapa que cuenta con parque central ya que es la comunidad más grande del municipio inclusive más grande que el casco urbano, también cuenta con un cabildo que se presta para la realización de cualquier evento, también la comunidad de Valle de la Cruz cuenta con una plaza cívica que sirve como centro de recreación y como cede para la celebración de eventos, podemos mencionar que estas comunidades de Nuevo Jalapa y Valle de la Cruz cuentan con la celebración de sus propias ferias patronales; la de Nuevo Jalapa se realiza el 25 de abril y la de Valle de la Cruz se realiza el 18 de diciembre de cada año.

La mayoría de las comunidades del municipio cuentan con canchas deportivas donde frecuentemente los domingos realizan encuentros futbolísticos entre aldeas del municipio, fomentando así la recreación, la amistad y la generación de ingresos ya que cada encuentro se realiza para recaudar fondos para el funcionamiento de cada club deportivo. En el caso de centros comunales las comunidades que cuentan con ello son, Valle de la Cruz, Las Crucitas, San Antonio del Monte y Nuevo Jalapa en los cuales se realizan varias actividades. La mayoría de las comunidades cuentan con iglesias construidas y organizadas en las que predominan la iglesia católica y la evangélica y para mayor información se especifica la infraestructura con que cuenta cada comunidad en los cuadros de información secundaria incluidos en los anexos.

### **3.5 SALUD**

En Nuevo Celilac y principalmente en el casco urbano existe un centro de salud el cual tiene categoría de CESAMO y tiene por nombre Wenceslao Caballero y los pacientes son atendidos por una enfermera: Blanca Rosa Bertrand, un medico con plaza: Adolfo Ortega y un promotor de salud: Israel Sarmiento encargado de visitar las comunidades del municipio. También en las comunidades de Nuevo Jalapa y las Crucitas existen centros de salud rural (CESAR) el de Nuevo Jalapa se llama Salvador Moncada y cuenta con dos enfermeras y un promotor de salud encargado de visitar cuatro comunidades del municipio. El centro de salud de Las Crucitas se llama Prisciliano Castellón en el cual los pacientes son atendidos por una enfermera el cual es visitado por 8 comunidades de sus alrededores.

Todas las comunidades cuentan con voluntarios de salud los cuales son llamados guardianes de salud, ellos son capacitados y se les otorga medicamento de prevención para que lo brinden a los pacientes que no presentan mucha gravedad de salud. También en las comunidades de Valle de la Cruz, San Nicolasito, Agua Buena, cuentan con las llamadas U.C.O.S (Unidades comunitarias de salud) creadas por la secretaria de salud; cada unidad cuenta con un número de 10 voluntarios previamente capacitados por personal competente. Las unidades son surtidas de medicamento por los centros de salud y son monitoreadas por el personal de salud.

Con todos estos aspectos podemos decir que toda la población del municipio tiene acceso a la salud aunque con unas limitaciones como ser la falta de medicamentos y el poco personal contratado.

### **3.6 EDUCACION**

En el municipio existe la modalidad de preescolar, escolar, ciclo básico y secundaria en lo que podemos mencionar que 18 son centros preescolares de los cuales 3 son kínderes oficiales y 15 son CEPENF en los cuales algunos de los maestros son pagados por parte de la municipalidad contando con un numero de 18 maestros en el área preescolar. En el área escolar en el municipio cuenta con 17 escuelas de las cuales 5 son PROHECO y 12 son escuelas oficiales a nivel primario se cuenta con 53 maestros los cuales atienden a niños. En el municipio se cuenta con dos Centros de Educación Básica ubicados uno en el casco urbano y otro en la comunidad de Nuevo Jalapa en los cuales se atiende hasta noveno grado. En el

centro básico del casco urbano, Wenceslao Caballero se implemento en el año 2008 la carrera de Administración de Empresas que egresaran este año 2010.

**Cuadro # 3**  
**MUNASBAR / Municipalidad de Nuevo Celilac Santa Bárbara**  
**Centros preescolares por comunidad**

COMUNIDAD	NOMBRE DE KINDER	TIPO KINDER	Nº MAESTROS
AGUA BUENA	TEODOLINDA ANDERSON	PROHECO	1
EL CONAL	AMOR Y PAZ	CCEPREB	1
EL CAPULIN	FE Y ESPERANZA	CCEPREB	1
SAN NICOLASITO	NUEVO AMANECER	CCEPREB	1
CRUCITAS	FLOR DEL CAMPO	CCEPREB	1
VALLE DE LA CRUZ	ALEGRIA INFANTIL	CCEPREB	1
VALLE DE LA CRUZ	RAFAEL PINEDA PONCE	OFICIAL	1
CIMARRON	TEODOLINDA ANDERSON	CCEPREB	1
LA GRAMA	LUZ Y ESPERANZA	CCEPREB	1
NUEVO JALAPA	ADOLFO FLORENTINO PINEDA	OFICIAL	2
HACIENDITA	UNION INFANTIL	CCEPREB	1
SAN ANTONIO DEL MONTE	NUEVA SONRISA	CCEPREB	1
ARADITA	VIDA ABUNDANTE	CCEPREB	1
LA FINCA	TOMASA NAVIDAD CARRANZA	CCEPREB	1
<b>CASERIOS</b>			
EL PORTILLO	NUEVO AMANECER	CCEPREB	1
EL DESCOMBRRO	ROSA DEL CARMEN TERCERO	CCEPREB	1
LAS GRADITAS	VICTOR ROLANDO SABILLON	PROHECO	1
<b>BARRIOS</b>			
EL CENTRO	EL PORVENIR	OFICIAL	2

**Cuadro # 4**  
**MUNASBAR / Municipalidad de Nuevo Celilac Santa Bárbara**  
**Escuelas existentes por comunidad**

COMUNIDAD	NOMBRE ESCUELA	TIPO ESCUELA	Nº DE MAESTROS
AGUA BUENA	PROF. MARIANO LEIVA	OFICIAL	3
EL CONAL	PROF. ORLANDO LEIVA	PROHECO	1
EL CAPULIN	GRAL. FRANCISCO MORAZAN	OFICIAL	2
SAN NICOLASITO	GRAL. FRANCISCO MORAZAN	OFICIAL	2
CRUCITAS	MIGUEL PAZ BARAHONA	OFICIAL	2
VALLE DE LA CRUZ	DIONISIO DE HERRERA	OFICIAL	4
CIMARRON	DOLORES GUZMAN	PROHECO	1
LA GRAMA	REPUBLICA DE BELGICA	OFICIAL	1
NUEVO JALAPA	JOSE ANGEL TERUEL	OFICIAL	14
HACIENDITA	RENE PINEDA MEJIA	OFICIAL	1
LOS VADITOS	FRANCISCO MORAZAN	OFICIAL	1
SAN ANTONIO DEL MONTE	DIEGO REYES	OFICIAL	1
ARADITA	WENCESLAO CABALLERO	PROHECO	3
LA FINCA	TEODOLINDA ANDERSON	PROHECO	1
CEIBITA YAMALA	ROBERTO LOPEZ TINOCO	OFICIAL	1
<b>CASERIOS</b>			
EL PORTILLO	ANTONIO BAIDE RODRIGUEZ	PROHECO	1
<b>BARRIOS</b>			
EL CEIBA	WENCESLAO CABALLERO	OFICIAL	14

Se puede observar que la mayoría de población en edad educativa tiene acceso a la educación pero en la realidad el nivel educativo de la población del es muy deficiente debido a muchos factores como ser asinamiento de alumnos por falta de edificios adecuados para la educación, falta de mobiliario en las aulas, insuficiencia de material didáctico que es uno de los más olvidados por parte del estado en la mayoría de los centros educativos de ser por el apoyo que algunas instituciones brindan las condiciones serian peores. Otra es la poca motivación y apoyo de los padres hacia sus hijos en nuestras comunidades por las condiciones culturales los padres poco o nada muestran interés por el aprendizaje de sus hijos.

En el municipio está organizada una red educativa conformada por las comunidades de Haciendita, Capulín, Agua Buena y Los Vaditos, estas comunidades trabajan conjuntamente para lograr mejores condiciones para las escuelas y sus niños a través de la gestión como red han logrado implementar proyectos productivos, mejoras en las aulas, equipamiento como un sistema de audio y material didáctico.

### **3.7 PRODUCTIVA**

En Nuevo Celilac existe una variedad de productos pero todos ellos en menor escala solo para abastecer la misma comunidad ejemplo, talleres de carpintería en varias comunidades y en el casco urbano pero trabajan solo por pedidos, también en las comunidades de Nuevo Jalapa, Aradita y El Tanque se fabrica el ladrillo y la teja que son muy reconocidos en el municipio por su calidad, también en la comunidad de Nuevo Jalapa existe una bloquera.

Otro producto elaborado y que es capaz de abastecer el municipio son los derivados de la leche como el queso, la mantequilla y la cuajada. Otro de los productos que es muy reconocido en el departamento es la artesanía de tusa, el cual fabrican flores, muñecas, angelitos, misterios de navidad, parejas de danzas etc. También la elaboración de sombreros y cestas de palma y en poca cantidad la elaboración de tumbillas que sirven para el corte de café.

Los principales cultivos que se producen en el municipio son el café, maíz y frijol principalmente para el consumo familiar.

## **IV. INSTITUCIONALIDAD E INVERSION PARA EL DESARROLLO**

### **4.1 DESEMPEÑO MUNICIPAL**

En el municipio está representado por la corporación municipal que está integrada por 6 regidores 3 del partido liberal y 3 del partido nacional, la alcaldesa y el vicecalde son del partido liberal, la corporación cuenta con un calendario de

reuniones frecuentes que se realizan cada quince días. A las cuales asisten como representantes de la sociedad civil, presidentes de patronatos, el comité de transparencia y la red sectorial de patronatos del municipio.

En su estructura organizacional la municipalidad cuenta con las oficinas de la Secretaria, Tesorería, Unidad Municipal Ambiental, Unidad de Desarrollo Municipal, Catastro, presupuesto, contabilidad, Departamento Municipal de Justicia y la Oficina Municipal de la Mujer (no incluida en el organigrama), contando con un total de 12 empleados, incluyendo la alcaldesa, el operario de la retroexcavadora, operario de la volqueta y el chequeador de las maquinas.

Los servicios públicos que atiende la Municipalidad son el cementerio, alcantarillado, agua para consumo humano y la planta potabilizadora de agua. Los ingresos totales representan un monto para el 2009 de Lps. 9, 285,935.98 y los gastos corrientes fueron en el mismo año de Lps. 1, 182,985.95.

En los últimos años se ha reflejado la inversión de la municipalidad en las comunidades gracias a los fondos de la ERP que han sido invertidos en construcción de viviendas dignas, proyectos de electrificación y proyectos productivos.

## **4.2 PRESENCIA INSTITUCIONAL EN EL MUNICIPIO**

En el municipio no existe una gran cobertura de organizaciones pero las pocas que han existido han brindado un gran apoyo para el desarrollo del municipio. Según la información obtenida las organizaciones con mayor cobertura en el municipio son Plan Honduras y Childfund que anteriormente se llamaba Fondo Cristiano.

Childfund ha funcionado en el municipio desde 1996 apoyando a las familias más necesitadas y principalmente a la niñez, anteriormente brindaba apoyo en mejoramiento de viviendas, letrinas, agua potable, salud, nutrición, educación y generación de ingresos, actualmente ha cambiado su funcionamiento y sus políticas enfocándose al apoyo comunitario en salud, educación y generación de ingresos. Esta institución tiene cobertura casi en todo el municipio con la excepción de la comunidad de Ceibita Yámala ya que es una zona muy alejada y de difícil acceso, por esos motivos ninguna institución la apoya.

Con respecto a la institución Plan en Honduras al igual que la anterior se dedicaba al apoyo de la familia en vivienda, letrina y salud, actualmente cambio sus políticas y realiza proyectos de beneficio comunitario como, brindar mobiliario educativo, construcción de aulas, sistemas de agua potable.

Cabe mencionar que la institución Childfund anteriormente construyo casi todos los centros preescolares existentes en el municipio y pagaba las maestras de preescolares llamadas jardineras.

Otras de las instituciones que se han proyectado en el municipio son, BANADESA y El IHCAFE que han brindado un apoyo a la producción agrícola y cafetalera a través de préstamos blandos y apoyo técnico que ha logrado mejorar la producción de la población y fomentar el hábito del ahorro.

#### **4.3 SOCIEDAD CIVIL**

La población del municipio de Nuevo Celilac está organizada en diferentes aspectos y por áreas como ser: Educación, salud, producción y gestión comunitaria, dentro de estas organizaciones comunitarias podemos mencionar, los patronatos que son la base para el desarrollo de cada comunidad, también existen las juntas de agua, comités de salud, sociedad de padres de familia, iglesias, grupos juveniles, equipos de futbol, cajas rurales, comités de electrificación, entre otras. Cada organización cuenta con sus funciones específicas encaminadas al logro de sus objetivos como por ejemplo:

**Los patronatos:** Funcionan en base a la gestión para el desarrollo de sus comunidades, las actividades de gestión que realizan se dirigen en su mayoría a la municipalidad pero también coordinan con otras instituciones, aparte de la gestión coordinan los proyectos de infraestructura, vigilan por el orden y la tranquilidad de las comunidades.

**Juntas de Agua:** El objetivo de sus funciones es lograr el buen funcionamiento de los sistemas de agua potable y así poder brindarles a los abonados un servicio de calidad también se encarga de gestionar y coordinar proyectos de sistema de agua o mejoramiento en los mismos.

**Iglesias:** La función de las iglesias es motivar infundir valores cristianos a los miembros así como también promover la fe cristiana y lograr involucrar toda la población que sea posible en el camino de Dios.

**Sociedad de padres de familia:** Se orientan en brindar apoyo a los maestros para fortalecer los procesos de enseñanza así como coordinar y gestionar proyectos encaminados a lograr el mejoramiento de los centros educativos tanto en infraestructura como mobiliario y material didáctico también en el municipio se cuenta con una red educativa que está formada por padres líderes dentro sus comunidades y escuelas que trabajan para mejorar las condiciones educativas de 4 comunidades miembros.

**Cajas rurales:** Su objetivo es formar un bloque productivo con mayor influencia y capacidad productiva también mejorar la producción para llegar a contribuir al mejoramiento de la calidad de vida de sus familias, también fomenta el hábito de ahorro.

**Equipos de futbol:** Los equipos de futbol ofrecen un espacio de recreación tanto a los jóvenes como a la mayoría de la población, también estos equipos están organizados y funcionan para el mejoramiento de sus condiciones futbolísticas.

**Comité de electrificación:** A partir de la última década en la mayoría de las comunidades se han organizado los comités por electrificación con el fin de gestionar el financiamiento de los proyectos y de contar con recursos económicos para el complemento de lo necesario al momento de la aprobación de dichos proyectos, como fruto de estos comités podemos mencionar la electrificación de 7 aldeas, 5 caseríos y barrios desde el año 2006 al 2010.

## 4.4 INVERCION SOCIAL

En el periodo del año 2009 por parte de la municipalidad se realizo una inversión de 5, 281,490.96 Lempiras apoyando las áreas de salud, educación, sistema vial y el área social. En los últimos años la inversión de la municipalidad se ha elevado significativamente debido a los fondos de la estrategia para la reducción de la pobreza (ERP). Esta inversión se puede observar visitando a las comunidades donde se refleja el cambio de vida de las familias a través de la construcción de viviendas dignas, proyectos de electrificación, mejoramiento de calles entre otros, sin embargo no podemos evadir el aporte de algunas instituciones y de la sociedad civil que sirve de contraparte para poder ejecutar los proyectos.

## V. ANALISIS DE LOS PRINCIPALES INDICADORES SOCIOECONOMICOS

### 5.1 POBLACION

Nuevo Celilac cuenta con una población total de 6,501 habitantes de los cuales 3,134 son mujeres y 3,367 son hombres. Se puede observar que contando con 1,388 hogares encuestados en todo el municipio se encuentra un promedio de 4.7 personas por vivienda y una densidad poblacional de 39.2 habitantes por km<sup>2</sup>.

Según el comportamiento de la población por rango de edades muestra mayor relevancia en el rango de 7 a 12 años con un porcentaje del 16.8% de la población total seguido por el rango de 31 a 40 años con un 11.2% lo cual muestra un pequeño equilibrio entre la población joven y la población adulta, otro dato significativo es la comparación entre sexos en el cual se refleja una diferencia de un 3.6 de la población masculina sobre la población femenina.

Cuadro # 5

MUNASBAR / Municipalidad de Nuevo Celilac

Población clasificada por rango de edades

Rangos de Edades	No. de Personas	%	Clasificación por Genero			
			Mujeres	%	Hombres	%
Menores de un Año	157	2.42	73	2.3	84	2.5
De 1 a 4 años	554	8.52	266	8.5	288	8.6
De 5 a 6 años	292	4.49	157	5.0	135	4.0
De 7 a 12 años	1090	16.8	539	17.2	551	16.4
De 13 a 15 años	520	8	246	7.8	274	8.1
De 16 a 18 años	466	7.17	214	6.8	252	7.5
De 19 a 25 años	694	10.7	329	10.5	365	10.8
De 26 a 30 años	484	7.45	230	7.3	254	7.5
De 31 a 40 años	731	11.2	344	11.0	387	11.5
De 41 a 50 años	560	8.61	269	8.6	291	8.6
De 51 a 64 años	485	7.46	230	7.3	255	7.6
De 65 años y mas	468	7.2	237	7.6	231	6.9
<b>Total</b>	<b>6501</b>	<b>100</b>	<b>3134</b>	<b>100.0</b>	<b>3367</b>	<b>100.0</b>

Fuente: Elaboración propia con base a resultados del censo 2010

## 5.2 SALUD

Para el año 2009 se obtuvo una tasa de natalidad de 23.3 por cada 1000 habitantes, otro dato importante y que tiene su impacto en la salud familiar y principalmente en la niñez es que en el municipio existen 320 madres solteras y debido a esta condición la mayoría de estas madres conviven en un mismo hogar con otras familias provocando un alto asinamiento familiar.

La tasa de mortalidad materna durante el parto y posparto en el año 2009 fue de 6.02 por cada 1000 atendidas. La mortalidad infantil en el año 2009 fue de 4 niños menores 5 años, lo que significa un 5.6 por cada 1000. Otro dato relacionado a estos es el de la atención de los partos en los que se puede mencionar que el 53.6% son atendidos por médicos seguido por el 27.7% atendidos por enfermeras, el 15.1% por parteras, el 2.4% por el marido u otras personas y el 1.2% por la misma paciente.

Las enfermedades más frecuentes dentro de la población de Nuevo Celilac están las infecciones respiratorias agudas (IRAS), dengue clásico, diarreas, enfermedades de la piel y otras no especificadas todas en orden de mayor influencia.

**Cuadro # 6**  
**MUNASBAR / Municipalidad de Nuevo Celilac**  
**Incidencia de enfermedades**

<b>Enfermedades</b>	<b>No. De viviendas donde se manifestó</b>	<b>% del total de viviendas</b>	<b>No. De personas afectadas</b>	<b>% del total de la Población</b>
IRAS	549	39.55	1016	15.63
Dengue Clásico	200	14.41	412	6.34
Paludismo	4	0.29	5	0.08
Dengue Hemorrágico	3	0.22	3	0.05
Chagas	2	0.14	2	0.03
Alcoholismo	56	4.03	62	0.95
Discapacidad en niños de (1-18 años)	33	2.38	36	0.55
Tuberculosis	4	0.29	6	0.09
Cáncer	1	0.07	1	0.02
Diarreas	184	13.26	280	4.31
De la piel	144	10.37	210	3.23
Otras	155	11.17	240	3.69
<b>Total</b>	<b>1388</b>		<b>6501</b>	

Fuente: Elaboración propia con base a resultados del censo 2010

## **5.3 SERVICIOS BASICOS**

Los servicios básicos existentes a nivel general del municipio son agua, alcantarillado, letrinas, energía eléctrica, los servicios de tren de aseo y aseo de las calles no existen en ningún lugar del municipio, también cabe mencionar que los servicios existentes antes mencionados no están en todas las comunidades o caseríos del municipio porque existen comunidades que no cuentan con agua potable ni energía eléctrica.

### **AGUA POTABLE:**

El acceso al agua dentro de la población se caracteriza de la siguiente manera: El 77.1% de las viviendas adquieren el agua por sistema de acueducto, el 43.4% de llave pública o pozo y el 11.7% lo adquieren por sistema de manguera, para aclaraciones matemáticas la suma de los porcentajes de acceso al agua sobrepasa el 100% porque existen familias que tienen varios accesos al agua. En cuanto a la cobertura semanal del agua la mayoría de las familias tienen acceso los siete días de la semana pero actualmente en épocas de verano se ha venido observando una escasez de agua en varias comunidades especialmente en las zonas más desérticas. Las comunidades que no cuentan con un sistema de agua potable se detallan en los cuadros de información secundaria.

### **ALCANTARILLADO:**

El acceso al servicio de alcantarillado público solo existe en el casco urbano lo que significa un 8% de las viviendas sin embargo el 78.8% de las viviendas del municipio cuentan con el servicio de letrina del cual el 1.4% no las utilizan por diferentes factores lo que significa que el 85.4% de las viviendas hace una buena disposición de excretas.

### **ENERGIA ELECTRICA:**

En el municipio de Nuevo Celilac se ha mostrado un avance significativo en los últimos 4 años en relación a la cobertura de energía eléctrica ejemplo de ello es que en este periodo se electrificaron 7 comunidades y 6 caseríos logrando actualmente llegar a un 62.4% de cobertura de este servicio. En los cuadros de información secundaria se detallan cuales son las comunidades y caseríos que cuentan con el servicio de energía eléctrica así también con las que aun no tienen.

### **Cuadro # 7**

## MUNASBAR / Municipalidad de Nuevo Celilac

### Viviendas con servicios públicos

Tipo de Servicio	No. De vivienda Reciben Servicio	% del total viviendas
Agua Domiciliar con manguera	162	11.67
Agua domiciliar acueducto	1070	77.09
Agua llave publica o pozo	602	43.37
alcantarillado Sanitario	111	8.00
Letrina	1094	78.82
Usa la letrina	1075	77.45
Tren de Aseo	0	0.00
Aseo de Calles	0	0.00
Energía Eléctrica domiciliar	866	62.39
<b>Total</b>	<b>1388</b>	

Fuente: Elaboración propia con base a resultados del censo 2010

## 5.4 VIVIENDA

Dentro de las condiciones de las viviendas se puede mencionar el material de construcción por ejemplo en el municipio el 64.4% son construidas de adobe, el 12.7% son de ladrillo o bloque y el 22.9% son de bahareque. En el municipio existe un total de 1,791 edificaciones de las cuales 1,351 son viviendas habitadas y el resto se clasifican entre viviendas desocupadas, edificios públicos y negocios.

En cuanto a la tenencia de la vivienda el 85.9% de las familias tienen posesión propia totalmente pagada, 3.5% viven alquilando, 10.2% habitan en viviendas prestadas y el 0.5% de las familias poseen viviendas pero en proceso de pago.

En cuando al número de piezas por viviendas los datos muestran que la mayoría cuentan con tres piezas con un porcentaje 27.7%, seguido a este rango están las viviendas de dos piezas con en 24%, estos datos reflejan que el 55.1% de las familias utilizan solo una pieza como dormitorio y el promedio de las personas por vivienda es de 4.7 lo que a simple vista se puede deducir el asinamiento familiar en la mayoría de los hogares.

### Cuadro # 8

**MUNASBAR / Municipalidad de Nuevo Celilac**

**Distribución de viviendas por el número de piezas con que cuentan**

<b>N° de piezas por vivienda</b>	<b>Cantidad viviendas según # de piezas</b>	<b>%</b>
Una pieza	177	12.75
Dos Piezas	333	23.99
Tres Piezas	384	27.67
Cuatro Piezas	307	22.12
Cinco Piezas	120	8.65
Seis y mas	67	4.83
<b>Total</b>	<b>1388</b>	<b>100.00</b>

Fuente: Elaboración propia con base a resultados del censo 2010

Otro dato que refleja el asinamiento es que el 15.3% de las viviendas conviven de dos o más familias y sus principal causa es el elevado número de madres solteras que suman 320 en el municipio y que por sus condiciones se ven obligados a vivir con sus padres y otros familiares.

**Cuadro # 9**

**MUNASBAR / Municipalidad de Nuevo Celilac**

**Número de familias por vivienda**

<b>N° de familias por vivienda</b>	<b>Cantidad de viviendas</b>	<b>%</b>
Viviendas con una familia	1176	84.7
Viviendas con dos familias	184	13.3
Viviendas con tres familias	23	1.7
Viviendas con cuatro y mas familias	5	0.3
<b>Total</b>	<b>1388</b>	<b>100</b>

Fuente: Elaboración propia con base a resultados del censo 2010

Una variable relevante a tomar en consideración puesto que muestran las condiciones y facilidades de las viviendas es que el 68.1% de las viviendas no poseen un baño para el aseo personal de la familia, realizando esta actividad al aire libre; el resto de las viviendas tienen un baño y solo el 2.4% poseen dos baños.

### Cuadro # 10

#### MUNASBAR / Municipalidad de Nuevo Celilac

##### Distribución de viviendas por el número de baños con que cuentan

N° de baños por vivienda	Cantidad de viviendas	%
Viviendas sin baño	945	68.08
Viviendas con un baño	404	29.11
Viviendas con dos baños	33	2.38
Viviendas con tres baños	6	0.43
<b>Total</b>	<b>1388</b>	<b>100.00</b>

Fuente: Elaboración propia con base a resultados del censo 2010

Los datos que refleja la línea base y a simple apreciación se puede observar que la mayoría de las viviendas no se encuentran en buenas condiciones para poder ser habitadas pero debido a las carencias de recursos económicos las familias se ven en la necesidad de hacerlo y como respaldo se mencionan que solo el 2.9% de las viviendas están en buenas condiciones, el 57.5% en condiciones regulares y el 39.6% están malas, las condiciones de las viviendas se clasifican de acuerdo a sus problemas. Las viviendas en buenas condiciones son aquellas que no tienen ningún problema como falta de piso, repello, cielo falso y techo en mal estado. Las viviendas regulares son aquellas que presentan de uno a dos problemas antes mencionados y las viviendas en mal estado son las que tienen tres problemas o más.

De los principales problemas de vivienda se obtuvo que el 57.9% no cuentan con repello, el 31.8% poseen piso de tierra, el 95.7% no cuentan con cielo falso y el 31.8% cuentan con techo en mal estado.

Para el manejo de la cocina se clasifico el tipo de recurso o combustible que utilizan para cocinar sus alimentos y como es de esperar de un municipio altamente hacen uso de electricidad, gas volátil o gas kerosén y en algunos casos utilizan varios combustibles, estos datos pueden contribuir a tomar conciencia y hacer uso razonables de los bosques para no elevar la deforestación.

### Cuadro # 11

#### MUNASBAR / Municipalidad de Nuevo Celilac

##### Tipo de combustible que utilizan para cocinar

Tipo de combustible	N° de viviendas	%
Utilizan electricidad	96	6.92
Utilizan gas volátil	13	0.94
Utilizan kerosén	3	0.22
Utilizan leña	1373	98.92
<b>Total</b>	<b>1388</b>	

Fuente: Elaboración propia con base a resultados del censo 2010

## 5.5 EDUCACION

Nuevo Celilac cuenta con un número de 18 kínderes, 17 escuelas y dos centros de educación básica, también existen los programas de educación alternativas como ser educatodos y maestro en casa.

Según el estudio de indicadores socioeconómicos la edad escolar se considera dentro del rango de edades de 5 a 18 años y los resultados obtenidos reflejan que 2,368 niños y jóvenes se encuentran en ese rango de edad siendo un 36.42% del total de la población, de estos el 51.2% son varones y 48.8% son mujeres de los cuales solo el 60.4% están en una actividad educativa; según la distribución por rango de edad la cantidad de niños se clasifican de la siguiente manera: en el rango de 5 a 6 años existen 292 niños y niñas lo que significa un 4.5% de la población , en el rango de 7 a 12 años existe 1090 niños (a) que es un 16.8% , en el rango de 13 a 15 se encuentran 520 niños (a) que es un 8.0% y en el rango de 16 a 18 466 jóvenes que es un 7.2% de la población.

Cuadro 12

### MUNASBAR / Municipalidad de Nuevo Celilac

#### Niños en edad escolar vs niños que actualmente estudian (de 5 a 18 años)

Rango de Edades de niños en edad	Niños (as) en edad escolar			Niños (as) estudian 2009			% Cobertura actual		
	Total	Var.	Muj	Total	Var.	Muj	Total	Var.	Muj
De 5 a 6 años	292	135	157	162	70	92	55.48	51.85	58.60
De 7 a 12 años	1090	551	539	913	456	457	83.76	82.76	84.79
De 13 a15 años	520	274	246	256	139	117	49.23	50.73	47.56
De 16 a18 años.	466	252	214	99	47	52	21.24	18.65	24.30
<b>Total</b>	<b>2368</b>	<b>1212</b>	<b>1156</b>	<b>1430</b>	<b>712</b>	<b>718</b>	<b>60.39</b>	<b>58.75</b>	<b>62.11</b>

Fuente: Elaboración propia con base a resultados del censo 2010

El siguiente cuadro muestra la distribución de los niños en edad escolar por el grado que han alcanzado en sus estudios, donde se puede observar que el 6.8% están en pre-escolar, el 38.6% están en primaria, el 10.8% en plan básico, el 4.1% en diversificado y solo el 0.01% en la universidad.es llamativo el hecho que de este total el 39.6% no está estudiando durante el presente año 2009.

En síntesis se puede deducir que la población estudiantil que ha logrado alcanzar el nivel de diversificado es sumamente baja y extremadamente bajo el nivel universitario, por lo que el nivel de profesionalización y calificación del recurso humano del municipio no es el esperado para lograr impulsar el desarrollo local.

**Cuadro # 13**  
**MUNASBAR / Municipalidad de Nuevo Celilac**

**Distribución de niños en edad escolar según el grado que actualmente estudian o han cursado**

Nivel educativo		Estudia Ahora		Grado cursan o Cursaron		Niños en edad Escolar	
		Si	No	Cantidad	%	Cantidad	%
Preescolar	Niños	70	39	109			
	Niñas	92	39	131			
	<b>Total</b>	<b>162</b>	<b>78</b>	<b>240</b>	<b>10.14</b>	<b>292</b>	<b>12.33</b>
Primer Grado	Niños	78	33	111			
	Niñas	67	23	90			
	<b>Total</b>	<b>145</b>	<b>56</b>	<b>201</b>	<b>8.49</b>	-	-
Segundo Grado	Niños	71	42	113			
	Niñas	60	34	94			
	<b>Total</b>	<b>131</b>	<b>76</b>	<b>207</b>	<b>8.74</b>		
Tercer Grado	Niños	68	49	117			
	Niñas	73	40	113			
	<b>Total</b>	<b>141</b>	<b>89</b>	<b>230</b>	<b>9.71</b>		
Cuarto Grado	Niños	71	60	131			
	Niñas	79	40	119			
	<b>Total</b>	<b>150</b>	<b>100</b>	<b>250</b>	<b>10.56</b>		
Quinto Grado	Niños	78	45	123			
	Niñas	79	32	111			
	<b>Total</b>	<b>157</b>	<b>77</b>	<b>234</b>	<b>9.88</b>		
Sexto Grado	Niños	90	128	218			
	Niñas	99	121	220			
	<b>Total</b>	<b>189</b>	<b>249</b>	<b>438</b>	<b>18.50</b>	<b>1090</b>	<b>46.03</b>
Básico	Niños	139	79	218			
	Niñas	117	87	204			
	<b>Total</b>	<b>256</b>	<b>166</b>	<b>422</b>	<b>17.82</b>	<b>520</b>	<b>21.96</b>
Diversificado	Niños	45	19	64			
	Niñas	52	16	68			
	<b>Total</b>	<b>97</b>	<b>35</b>	<b>132</b>	<b>5.57</b>	<b>466</b>	<b>19.68</b>
Universidad	Niños	2	1	3			
	Niñas	0	0	0			
	<b>Total</b>	<b>2</b>	<b>1</b>	<b>3</b>			
Ningún Nivel	Niños		5				
	Niñas		6				
	<b>Total</b>	<b>0</b>	<b>11</b>	<b>0</b>	<b>0.00</b>		
<b>Total</b>		<b>1430</b>	<b>938</b>	<b>2368</b>		<b>2368</b>	
<b>Varones</b>		<b>712</b>	<b>500</b>	<b>1212</b>			
<b>Mujeres</b>		<b>718</b>	<b>438</b>	<b>1156</b>			

Fuente: Elaboración propia con base a resultados del censo 2010

Analizando los indicadores obtenidos a la luz de los ODM y ERP nos encontramos con las siguientes metas y resultados: duplicar cobertura neta en educación pre básica en niños de 5 años, en los resultados nos encontramos que el número de niños en edad de pre-escolar es de 292 sin embargo, actualmente están estudiando solo 162 lo que significa que niños que tienen edad de estar estudiando no lo están haciendo.

En cuanto a lograr el ciclo completo de enseñanza primaria, los datos muestran que los niños en edad de estudiar la primaria (7 a 12) 1090 que representan el 46.0 del total en edad escolar, solo 913 (83.8%) está estudiando primaria. También la ERP propone lograr cobertura neta del 95% en los dos primeros ciclos de educación básica, en este sentido en el municipio el 21.9% de los niños en edad de estudiar el ciclo básico solo 162 lo están haciendo de 292 niños en edad de 13 a 15 años.

Otra meta propuesta es lograr que el 50% de la fuerza de trabajo emergente complete la educación secundaria; los datos arrojan que la fuerza de trabajo emergente (13 a 18) años es de 986 niños (41.6 del total en edad escolar)

Un dato interesante al analizar el cuadro anterior y que refleja el comportamiento del acceso a la educación a la niñez, principalmente en las zonas rurales, es el hecho que en pre-escolar los niños tienen la edad para estudiar 292, pero sin embargo solo hay 162 lo que indica que hay niños(as) que no están cursando pre-escolar, en primaria hay 1090 lo están cursando 913 niños(as).

### **ANALFABETISMO**

Las condiciones alfabéticas del municipio se pueden observar en los datos obtenidos en el censo en el cual se toma como población educativa de 5 años en adelante donde existen 5790 personas que es un 89% de la población de los cuales 4,484 pueden leer y escribir que es un 77.4% de la población educativa y 1,306 que es un 22.6% este dato se puede tomar como el porcentaje de analfabetismo pero se hace la excepción de la población de 5 a 12 años que aún tienen posibilidades de estudiar por su temprana edad y algunos por que no han ingresado a un nivel educativo, esta población es un 5.9% de los que no saben leer y escribir lo que refleja un dato exacto de población de 13 años en adelante analfabetas que es un 16.7% de la población educativa.

**Cuadro # 14**  
**MUNASBAR / Municipalidad de Nuevo Celilac**  
**Población sabe leer y escribir por rango de edades**

<b>Rangos de Edades</b>	<b>Total Personas por rango</b>	<b>%</b>	<b>Saben leer y Escribir</b>	<b>%</b>	<b>No saben Leer y Escribir</b>	<b>%</b>
De 5 a 6 años	292	5.04	52	17.81	240	82
De 7 a 12 años	1090	18.83	986	90.46	104	10
De 13 a 15 años	520	8.98	498	95.77	22	4
De 16 a 18 años	466	8.05	446	95.71	20	4
De 19 a 25 años	694	11.99	641	92.36	53	8
De 26 a 30 años	484	8.36	421	86.98	63	13
De 31 a 40 años	731	12.63	596	81.53	135	18
De 41 a 50 años	560	9.67	399	71.25	161	29
De 51 a 64 años	485	8.38	292	60.21	193	40
De 65 años y mas	468	8.08	153	32.69	315	67
<b>Total</b>	<b>5790</b>	<b>100.00</b>	<b>4484</b>		<b>1306</b>	

Fuente: Elaboración propia con base a resultados del censo 2010

### 5.6 IGUALDAD ENTRE LOS SEXOS A NIVEL EDUCATIVO

En cuanto al total de niños y niñas que estudian los resultados nos muestran que hay más varones que mujeres, y en comparación del acceso educativo el número de varones es menor que el de las niñas como lo muestra el siguiente cuadro.

**Cuadro # 15**  
**MUNASBAR /Municipalidad de Nuevo Celilac**  
**Equidad en el acceso al sistema educativo según género.**

<b>Genero</b>	<b>En edad de Estudiar</b>	<b>%</b>	<b>Están Estudiando</b>	<b>%</b>
Varones	1212	51.18	712	49.79
Mujeres	1156	48.82	718	50.21
<b>Total</b>	<b>2368</b>	<b>100.00</b>	<b>1430</b>	<b>100.00</b>

Fuente: Elaboración propia con base a resultados del censo 2010

Por otro lado los ODM establecen lograr la igualdad de género en enseñanza primaria y secundaria y al revisar los indicadores observamos que, de los que estudian primaria el 82.8% son niños y el 84.8% son niñas por lo tanto a nivel de secundaria el

50.7% son niños y el 47.6% son niñas; lo cual indica que a nivel de primaria hay una mayor cobertura de las niñas y en secundaria hay mayor acceso de los niños que niñas.

**Cuadro # 16**  
**MUNASBAR /Municipalidad de Nuevo Celilac**

**Equidad en el acceso al sistema educativo según género y nivel escolar**

Nivel escolar	Niños (as) en edad de escolar			Niños (as) estudian 2009			% cobertura actual		
	Total	Varones	Mujeres	Total	Varones	Mujeres	Total	Varones	Mujeres
Preescolar	292	135	157	162	70	92	55.48	51.85	58.60
Primaria	1090	551	539	913	456	457	83.76	82.76	84.79
Básico	520	274	246	256	139	117	49.23	50.73	47.56
Diversificado	466	252	214	97	45	52	20.82	17.86	24.30
Universidad	0			2	2	0			
<b>Total</b>	<b>2368</b>	<b>1212</b>	<b>1156</b>	<b>1430</b>	<b>712</b>	<b>718</b>	<b>60.39</b>	<b>58.75</b>	<b>62.11</b>

Fuente: Elaboración propia con base a resultados del censo 2010

## 5.6 ECONOMIA

La principal fuente de empleo y a la que se dedica la mayor parte de población es el trabajo agrícola en 1050 familias por lo menos un miembro trabaja por cuenta propia la tierra lo que significa un 75.6% de las familias, la otra parte de la población se dedica a la ganadería, comercio, artesanía, albañilería y otros servicios profesionales, el 17.8% del total de familias que significa 247 familias reciben remesas de sus familiares que han emigrado a estados unidos, San Pedro Sula y otras ciudades de Honduras.

El municipio es un fuerte productor de maíz y frijoles, seguido del café que a repuntado en los últimos años así como también la ganadería sin embargo; se puede observar y los datos lo demuestran que existe bastante pobreza por que el 37.5% de las familias expreso que sus ingresos mensuales son menor que 1000 lempiras cantidad que no alcanza ni para la canasta básica.

## COMPORTAMIENTO DE LAS FUERZA LABORAL

Según el censo se toma como población en edad de trabajar a las personas de 10 años en adelante y en el municipio es de 4,989 personas que representan un 76.7% del total de la población.

De las personas en edad de trabajar solo 1,936 personas trabajan que es un 90.9% de población económicamente activa, por lo tanto la población económicamente inactiva es de 2860 que es un 57.3% de la PET, esta población la conforman niños y jóvenes estudiando, amas de casa, personas con capacidades especiales, ancianos, jubilados y otro

### Cuadro # 17

#### MUNASBAR / Municipalidad de Nuevo Celilac

#### Profesión u oficio de la población en edad de trabajar (mayores de 10 años)

Profesión u oficio	#	%
Profesionales universitarios	6	0.12
Profesionales secundaria	202	4.05
Obreros	24	0.48
Artesanos	5	0.10
Agricultores/Pecuarios	1647	33.01
Jornalero	38	0.76
Comerciantes-empresario	13	0.26
Mineros	0	0.00
Estudiantes	1143	22.91
Oficios Domésticos	1663	33.33
Jubilado/Incapacitado/Rentista	46	0.92
Otras	202	4.05
<b>TOTAL</b>	<b>4,989</b>	<b>100.00</b>

Fuente: Elaboración propia con base a resultados del censo 2010

En el municipio se identificaron 68 profesiones y oficios, de estas las profesiones más frecuentes son maestros de educación primaria perito mercantil, promotor social, técnico en computación y los oficios más frecuentes son labrador, jornaleros, oficios domésticos, albañil, carpinteros y comerciantes.

## Cuadro # 18

### MUNASBAR / Municipalidad de Nuevo Celilac

#### Ocupación de la población económicamente activa (mayores de 10 años)

Ocupación	#	%	Trabajan		PEI	
			Si	No	Cant	%
Profesionales técnicos y afines	89	1.78	81	8		
Comerciantes, vendedores, afines	39	0.78	39	0		
Agricultores y ganaderos	1539	30.85	1479	60		
Conductores y transportistas	24	0.48	24	0		
Obreros	39	0.78	39	0		
Jornaleros	214	4.29	212	2		
Artesano	5	0.10	5	0		
Mineros	0	0.00	0	0		
Empleadas Domestica	8	0.16	8	0		
Oficios domestico/Ama de casa	1680	33.67	0	0	1680	58.74
Estudiante	1140	22.85	7		1133	39.62
Jubilado/Discapacitado/Rentista	48	0.96	1		47	1.64
Albañiles, pastores, otros	164	3.29	41	123	0	0.00
<b>TOTAL</b>	<b>4,989</b>	<b>100.00</b>	<b>1,936</b>	<b>193</b>	<b>2,860</b>	<b>100.00</b>

Fuente: Elaboración propia con base a resultados del censo 2010

## INGRESOS

El caso de los ingresos familiares es un dato bastante dificultoso de obtener debido a que la mayoría de familias se dedican a la agricultura y no tienen un dato exacto de sus ingresos mensuales, pero se hizo un gran esfuerzo para poderlo clasificar por rango de ingresos obteniendo de estos que la mayoría de las familias tienen ingresos menores de 1000 lempiras el cual representan un 37.5% del total de familias, otro dato de los ingresos son las remesas que reciben las familias de sus parientes y como anterior mente se mencionó este número de familias es 248 que representan un 17.86% del total de familias .

Por otra parte al comparar los ingresos familiares que en su mayoría es menor de 1000 lempiras con el promedio de personas por familia que es de 4.7 sumando a esto en precio de la canasta básica familiar parece imposible que la mayoría de la población pueda sobre vivir sin embargo al consultarles si los ingresos familiares les alcanzan para alimentarse diariamente el 60.1% de las familias expreso que si les alcanza para tres tiempos de comida diaria, esto se muestra creíble debido a que aparte de los ingresos familiares las familias producen la mayor parte de los productos que consumen diariamente como ser maíz, frijoles, arroz, huevos, café y otros productos complementarios como ser frutas y verduras

**Cuadro # 19**

**MUNASBAR / Municipalidad de Nuevo Celilac**

**Ingreso por PEA ocupada y hogares según rangos**

**Ingreso promedio diario individual de la PEA ocupada y per cápita - hogar**

Rango ingreso Mensual Lps.	Personas PEA ocupada		Ingreso. Promedio Diario Individual/PEA. En \$	Ingre Promedio diario hogar per capital \$	% Acumulado menor de \$ 1.00 x día	# de hogares pobres	%
	No.	%					
menor 1,000	302	18.62	1.32	0.46	18.6	193	18.62
1,000- 2,000	599	36.93	2.65	0.92	55.6	384	37
2,001-4,000	406	25.03	5.29	1.83			
4,001-8,000	223	13.75	10.58	3.67			
8,001-20,000	82	5.06	24.69	8.56			
20,001-30,000	3	0.18	44.09	15.29			
30,001 y mas	7	0.43					
<b>Total</b>	<b>1,622</b>	<b>100.00</b>				<b>577</b>	<b>55.62</b>

Fuente: Elaboración propia con base a resultados del censo 2010

**Cuadro # 20**

**MUNASBAR / Municipalidad de Nuevo Celilac**

**Ingreso promedios a nivel de hogares y cálculo del ingreso per cápita familiar  
Sobre la base de la consulta de los ingresos familiares**

Ingreso Mensual	Hogares		Ingreso promedio diario per cápita familiar (\$)	% Acumulado < 1.00 \$ x día
	No	%		
Menor 2,000	307	29.60	0.44	29.6
2,000-4,000	305	29.41	1.32	
4,000-8,000	238	22.95	2.65	
8,000-20,000	154	14.85	6.17	
20,001 adelante	33	3.18	4.41	
<b>Total</b>	<b>1,037</b>	<b>100.00</b>		

Fuente: Elaboración propia con base a resultados del censo 2010

## **USO DE LA TIERRA**

Como ya se ha mencionado la mayoría de la población del municipio es de vocación agrícola al momento de la consulta el 75.6% de las familias expreso que en sus hogares por lo menos un miembro trabaja por cuenta propia la tierra, en el 88.4% de familias que trabajan existen de 1 a 2 personas que lo hacen, en el resto son de tres personas en adelante por familia, aparte de esta población que trabaja la tierra, también existen familias que indirectamente lo hacen como ser los ganaderos y los propietarios de terrenos que los alquilan a las personas que no cuentan con tierra propia.

Del porcentaje de familias que trabajan la tierra que son 1050 familias no todas cuentan con tierra propia de ello es que el 49.7% trabajan la tierra de manera alquilada ,seguida de estas están las familias que trabajan la tierra y que les pertenece siendo un numero de 415 que es un 39.4% sin embargo, la mayoría de estas familias solo cuentan con documentos que comprueban que la tierra les pertenece, el 76.1% de las familias que tienen tierra propia cuentan con domino útil y solo el 23.9% cuentan con domino pleno.

De 1050 familias que trabajan la tierra el 96.7% (1015 familias) producen alimentos como ser granos básicos, el resto la utilizan para otro tipo de actividades como ser la venta de pastos y otros. Del total de las familias que producen alimentos el 70.9% les alcanza para el autoconsumo familiar en el resto del año y el 29.1% no logra alimentarse todo el año con lo que produce. De las familias que producen alimentos aparte de suministrar para el resto del año les queda excedentes que lo utilizan para la venta y obtener ingresos económicos para otro tipo de necesidades, sin embargo estas familias solo llegan a un numero de 134 familias que representa un 13.2% del total de familias a nivel del municipio.

## **5.7 PARTICIPACION**

Como es costumbre de todo el país, el municipio de Nuevo Celilac no es la excepción puesto que la participación ciudadana es muy pobre y los que lo hacen no lo realizan con la buena intención de lograr el desarrollo de las comunidades sino; de buscar un beneficio personal en algunos casos porque en la participación que existió en el levantamiento de esta información lo hicieron líderes comunitarios con verdadera conciencia social e interés en ver el progreso de las comunidades. Los datos reflejan que en la poca participación que existe hay una igualdad de sexo con una pequeña inclinación a las mujeres por ejemplo en el 28% de los hogares encuestados expresaron que un hombre participa en organizaciones y el 30.9% de los hogares expresaron que una mujer participa en organizaciones sin embargo, los datos más altos son los que no existe ninguna participación de la familias por ejemplo en el 67.7% de los hogares expresaron que ningún hombre participa en organizaciones y en el 65.8% de los hogares expresaron que ninguna mujer participa en organizaciones.

## **VI. PRINCIPALES CONCLUSIONES**

### **(EN EL MARCO DE LOS ODM Y LA ERP)**

#### **6.1 A NIVEL DE INGRESOS Y SEGURIDAD ALIMENTARIA**

1. El 37.5% de los hogares obtienen ingresos mensuales menores de 1,000.00 Lps. Con un promedio de 4.7% personas por familia.
2. El 60.1% de las familias expresaron que los ingresos les alcanza para alimentarse 3 tiempos diarios debido a los ingresos masa lo que producen.
3. En el 75.6% de los hogares por lo menos un miembro trabaja por cuenta propia la tierra de las cuales el 96.7% producen alimentos de los cuales el 70.9% les alcanza para el autoconsumo.

#### **6.2 A NIVEL DE EDUCACION**

4. Solo un 60.4% de los niños y niñas están estudiando del total de los que tienen edad de estudiar.
5. A nivel de diversificado y universitario el acceso de los jóvenes, en edad de estudiar en estos niveles, se muestra más limitado en vista que solo el 20.8% cursa el diversificado y el 0.4% cursa el nivel universitario.
6. En cuanto a la población joven que representa la fuerza de trabajo emergente (13 a 18 años) actualmente estudia en la secundaria el 36% del total.

#### **6.3 A NIVEL DE IGUALDAD DE GÉNERO**

7. A nivel de pre-escolar predomina el acceso de las niñas en virtud que estos representan el 56.8% de los que actualmente estudian; en tanto el acceso de los niños es de 43.2%
8. En primaria el acceso de las niñas es mayor, ya que estudian un 50.1% y un 49.9 que estudian los niños.
9. A nivel de los que estudian secundaria el comportamiento se presenta mayor en el de los hombres ya que es un 52.4% y en cuanto a la mujeres que estudian un 47.6%
10. En cuanto a la participación de la mujer en organizaciones es mayor con un 30.9% para un 28% de participación del hombre en organizaciones

#### **6.4 A NIVEL DE SALUD**

11. El comportamiento de la mortalidad infantil en el municipio es de 5.6% y un 6.02% en muertes maternas.

12. Solo el 53.6% de los partos son atendidos por el médico, un 27.7% son partos atendidos por enfermera y un 15.1% atendidos por parteras.

13. La tasa de desnutrición en menores de 5 años con base a los datos del año 2010 es de 31%

14. Las enfermedades de mayor incidencia en la población del municipio son: IRAS un 15.6%, dengue clásico un 6.3%, sin embargo, el municipio también muestra en menor escala, pero no menos preocupante, incidencia de VIH, paludismo, tuberculosis y chagas entre otras.

### **6.5. A NIVEL DE AGUA Y SANEAMIENTO**

15. El 100% de la población tiene acceso al servicio agua, aunque no totalmente apta para el consumo humano, de estos el 77.1% lo recibe por servicio domiciliario acueducto, el 11.7% recibe el servicio domiciliario por manguera y el 43.4% servicio de agua de ríos y quebradas.

16. El 85.4% de las personas tienen acceso a la eliminación adecuada disposición de excretas de las cuales el 8.0% lo hacen a través de alcantarillado y el 77.4% lo hacen mediante letrina.

17. Ninguna comunidad cuenta con el servicio de recolección de basura, por lo tanto la mayoría de las familias desechan la basura en los patios y solares de sus casas.

### **6.6 A NIVEL DE LAS VIVIENDAS**

18. En el municipio existe un total 1,948 viviendas y edificaciones de las cuales 1,351 están ocupadas.

19. El 62.4% de las viviendas poseen servicio de energía eléctrica domiciliario.

20. Del total de las viviendas ocupadas solo el 85.9% son de propiedad de sus ocupantes, el 3.5% alquilan, 10.2% son prestadas o cedidas y el 0.5% la están pagando.

21. El 2.9% de las viviendas se encuentran en buenas condiciones, un 57.5% en condiciones regulares y un 39.6% lo están en malas condiciones.

22. En el 84.7% de las viviendas vive una sola familia, en el 13.3% viven dos familias y solo el 2.0% viven tres o más familias.

23. En el 98.9% de las viviendas utilizan leña para cocinar los alimentos, el 6.9% utilizan electricidad y el 0.9% utilizan gas volátil o kerosén.

24. El 55.1% de las viviendas utilizan una pieza como dormitorio, el 35.3% utilizan dos piezas, el 8.1% tres piezas y el 1.5% utilizan cuatro y más piezas lo cual indica que la población convive en un nivel de hacinamiento.

# Anexos

**Anexo 1**

**Municipalidad de Nuevo Celilac Santa Bárbara**

**Matriz De Indicadores Socioeconómicos Del Municipio De Nuevo Celilac, Santa Bárbara, En El Marco De Los ODM Y ERP.**

<b>Temática Objetivos y Metas</b>	<b>ODM</b>	<b>ERP</b>	<b>Indicadores de línea base a nivel municipal</b>	<b>2009</b>	<b>%</b>
DATOS GENERALES SOBRE POBLACION			Población total	6501	
			Población femenina	3134	48.21
			Población masculina	3367	51.79
			Densidad poblacional		
			Promedio de personas por vivienda		4.7
			Población menor de 1 año	157	2.42
			Población ubicada en el rango de 1 a 4 años	554	8.52
			Población ubicada en el rango de 5 a 12 años	1382	21.26
			Población ubicada en el rango de 13 a 18 años	986	15.17
			Población ubicada en el rango de 19 a 30 años	1178	18.12
			Población ubicada en el rango de 31 a 50 años	1291	19.86
			Población ubicada en el rango de 51 a 64 años	485	7.46
			Población ubicada en el rango de 65 años y más	468	7.20
FUERZA DE TRABAJO			Población en edad de trabajar (PET)	4989	76.74
			Población económicamente activa (PEA)	2129	42.67
			Población económicamente activa (PEA) ocupada	1936	90.93
			Población económicamente activa (PEA) desocupada	193	9.07
			Población económicamente inactiva	2860	57.33
			Tasa de Desempleo		3.87

<b>META 1</b>	Reducir a la mitad % personas < 1.00 diario.		# promedio de hogares con ingresos diario per cápita menor a \$ 1.00 ( promedio familiar de 4.7)	946	68.16
			# Promedio de hogares con ingresos diario per cápita de \$ 1.00 a 3.00.	398	28.67
			# de hogares con ingresos diario per capital de \$3 a \$4.00.	0	0.00
			# de hogares con ingresos diario per capital mayores de \$5.00.	44	3.17
		Reducir la pobreza en 24 puntos	Tasa de pobreza según censo población y vivienda 2001.		
			Tasa de pobreza extrema según censo 2001.		
<b>Meta 2</b>	Reducir la mitad de personas con hambre		# hogares que ingresos les ajusta para alimentarse los 3 tiempos	834	60.09
			# familias que ingresos les ajusta para alimentarse solo 2 tiempos	515	37.10
			# familias que los ingresos les ajusta para alimentarse solo 1 tiempo	39	2.81
Ingresos por remesas			# familias que reciben remesas	247	17.80
			# familias que reciben remesas menos de Lps. 1,000.00	165	66.80
			# familias que reciben remesas de Lps. 1,001.00 a 2,000.00	57	23.08
			# familias que reciben remesas de Lps. 2.001.00 en adelante	25	10.12
Familias trabajan la tierra y producen			# familias que trabajan por cuenta propia la tierra	1050	75.65
			# familias trabajan tierra totalmente pagada	415	39.52

alimentos			# familias trabajan en tierra alquilada y prestada	609	58.00
			# familias que producen alimentos	1015	96.67
			# familias que producen alimentos para autoconsumo	720	70.94
Personas trabajan la tierra por familia			# viviendas donde trabaja una persona por familia	710	67.62
			# viviendas donde trabajan dos persona por familia	218	20.76
			# Viviendas donde trabajan tres personas por familia.	91	8.67
			# Viviendas donde trabajan cuatro o más personas por familia.	31	2.95
<b>EDUCACION</b>					
Datos generales sobre población estudiantil.			# de niños en edad de estudiar	2368	
			# de niños en edad escolar que actualmente estudian	1430	60.39
			Niños en edad escolar que actualmente no estudian	938	39.61
			# niños en edad de estudiar del sexo femenino	1156	48.82
			# de niños en edad de estudiar del sexo masculino	1212	51.18
			# de niños que actualmente estudian del sexo femenino	718	50.21
			# de niños que actualmente estudian del sexo masculino	712	49.79
<b>META 3</b>		Duplicar cobertura neta en educación pre básica en niños de 5 años.	# de niños en edad preescolar (de 5 a 6 años)	292	12.33
			# de niños que están estudiando preescolar	162	55.48
	Ciclo completo enseñanza primaria		# de niños en edad de estudiar primaria (7 a 12 años)	1090	46.03
			# de niños que estudian primaria	913	83.76
			# de niños que actualmente cursan primer grado	145	15.88

			# de niños que actualmente cursan segundo grado	131	14.35
			# de niños que actualmente cursan tercer grado	141	15.44
			# de niños que actualmente cursan cuarto grado	150	16.43
			# de niños que actualmente cursan quinto grado	157	17.20
			# de niños que actualmente cursan sexto grado	189	20.70
			Fuerza de trabajo emergente que concluyó la primaria (13 a 18 años)	557	56.49
		Lograr cobertura neta del 95% en los dos primeros ciclos de educación básica.	# de niños en edad de estudiar plan básico (13 a 15 años)	520	21.96
			# de niños que actualmente cursan plan básico	256	49.23
Estudios Diversificados			# de niños en edad de estudiar diversificado (16 a 18 años)	466	19.68
			# de niños que actualmente cursan diversificado	97	20.82
			# de jóvenes que actualmente estudian en la universidad	2	0.43
		Lograr que el 50% de la fuerza de trabajo emergente complete la educación secundaria.	Población que representa fuerza de trabajo emergente (13 a 18 años)	986	15.17
			Población fuerza de trabajo emergente que actualmente estudia la secundaria.	355	36.00
<b>Genero</b>					
Meta 4	Igualdad de género en enseñanza primaria y secundaria.	Equiparar y elevar el 20% el índice de desarrollo humano.	Total Población Mujeres	3134	48.21
			Total Población Hombres	3367	51.79
			# de hombres en edad de trabajar	2603	52.17
			# de mujeres en edad de trabajar	2386	47.83
			% de mujeres que trabajan remuneradamente (ocupación)	94	4.86
			IDH relativo al género (base 2002)		

			% de hombres que trabajan remuneradamente (ocupación)	1842	95.14
			Total niños que estudian preescolar.	162	55.48
			# de niños que estudian preescolar, de los que tienen edad	70	43.21
			# de niñas que estudian preescolar, de los que tienen edad	92	56.79
			Total de niños que estudian primaria	913	83.76
			# de niños que estudian primaria, de los que tienen edad	456	49.95
			# de niñas que estudian primaria, de los que tienen edad	457	50.05
			Total de niños que estudian secundaria	355	68.27
			# de niños que estudian secundaria, de los que tienen edad	186	52.39
			# de niñas que estudian secundaria, de los que tienen edad	169	47.61
			# de madres solteras/Hogares	320	23.48
			# de niños menores o iguales a 4 años	711	10.94
<b>Salud</b>			# de niños muertos menores de 4 años en el 2009	4	
Meta 5	Reducir mortalidad 2/3 niños < 5 años.	Reducir a la mitad la tasa de mortalidad infantil en niños < de 5 años.	Tasa de mortalidad infantil en menores de 5 años		5.63
			Total de niños / niñas nacidos en el 2008	166	23.35
			% de partos atendidos por enfermeras	46	27.71
			% de partos atendidos por parteras	25	15.06
			% de partos atendidos por médicos	89	53.61
			% de partos atendidos por otra persona	2	1.20
			% de partos atendidos por ella sola	4	2.41

			Tasa de desnutrición menores de 5 años (censo base 2010)		31%
			# de madres murieron antes, durante o posparto en el 2009	1	
			Tasa de mortalidad materna por mil partos atendidos		6.02
			# de personas se enfermaron de paludismo durante el 2005	5	0.08
Meta 6	Reducir la mortalidad materna en 3/4	Reducir a la mitad la mortalidad materna	# de personas enfermaron de dengue clásico en el 2005	412	6.34
			# de personas se enfermaron de IRAS durante el 2005	1016	15.63
Meta 7	Reducir el paludismo y otras enfermedades		# de personas enfermaron de dengue hemorrágico el 2005	3	0.05
			# de personas se enfermaron de chagas durante el 2005	2	0.03
			# de personas se enfermaron de tuberculosis el 2005	6	0.09
			# de niños con discapacidad	36	0.55
			# de personas se enfermaron por otras enfermedades	240	3.69
			# de viviendas con servicio de agua domiciliar con acueducto	1070	77.09
Reducción VIH			# de viviendas con servicio de agua llave publica	602	43.37
<b>Ambiente</b>			# de viviendas con servicio de agua domiciliar con manguera	162	11.67

META 8	Reducir % personas que carecen de agua	Acceso 95% a agua potable y saneamiento	# de personas con acceso a eliminación de excretas.	1205	86.82
			# de viviendas con servicio de alcantarillado	111	8.00
			# de viviendas con letrinas	1094	78.82
Eliminación de Excretas			# de viviendas donde usan la letrina	1075	77.45
			# de viviendas con servicio de recolección de basura	0	0.00
			# de viviendas con servicio de aseo de calles	0	0.00
			# de viviendas con servicio de energía eléctrica domiciliar	866	62.39
Eliminación de desechos solidos			# total de edificaciones en el municipio	1948	
			# de edificaciones públicas y privadas	121	6.21
		Lograr un 80% de cobertura de servicios de energía eléctrica	# de viviendas en el municipio	1791	91.94
Vivienda	Mejoramiento de habitantes Tugurios		# de viviendas desocupadas	440	24.57
			# de viviendas ocupadas	1351	75.43
			# de familias con vivienda propia totalmente pagada	1192	85.88
			# de familias con vivienda propia pagando	7	0.50
			# de familias alquilando vivienda	48	3.46
			# de familias con vivienda cedida o prestada	141	10.16
			# de viviendas en buenas condiciones	40	2.88
			# de viviendas en regulares condiciones	798	57.49
Condiciones de la vivienda			# de viviendas en malas condiciones	550	39.63
			# de viviendas que no tienen repello	804	57.93
			# de viviendas tienen piso de tierra	442	31.84

		# de viviendas sin cielo falso	1328	95.68
		# de viviendas con techo en mal estado	441	31.77
		# de viviendas con una pieza	177	12.75
		# de viviendas con dos piezas	333	23.99
		# de viviendas con tres piezas	384	27.67
Espacios de la vivienda		# de viviendas con cuatro piezas	307	22.12
		# de viviendas con cinco piezas	120	8.65
		# de viviendas con seis piezas y mas	67	4.83
		# de viviendas sin baño	945	68.08
		# de viviendas con un baño	404	29.11
		# de viviendas con dos baños	33	2.38
Viviendas con baños.		# de viviendas con tres baños y mas	6	0.43
		# de viviendas con una familia	1176	84.73
		# de viviendas con dos familias	184	13.26
		# de viviendas con tres familias y mas	28	2.02
# de familias por vivienda		# de viviendas utiliza electricidad para cocinar	96	6.92
		# de viviendas utiliza el gas volátil para cocinar	13	0.94
		# de viviendas utiliza kerosén para cocinar	3	0.22
Consumo energético para cocinar		# de viviendas utiliza leña para cocinar	1373	98.92
		# de viviendas que tienen una pieza como dormitorio	765	55.12
		# de viviendas que tienen dos piezas como dormitorio	490	35.30
		# de viviendas que tienen tres piezas como dormitorio	112	8.07
# de dormitorios		# de viviendas que tienen cuatro y mas piezas como dormitorio	21	1.51

			# de hogares donde los hombres participan en organizaciones (mayor 18)	449	32.35
			# de hogares donde las mujeres participan en organizaciones (mayor 18)	475	34.22
			# de viviendas donde participan solo un hombre	388	27.95
Participación			# de viviendas donde participan dos o más hombres	45	3.24
			# de viviendas donde participan solo una mujer	429	30.91
			# de viviendas donde participan dos mujeres	35	2.52
			# de viviendas donde participan tres o más mujeres.	11	0.79

## Anexo 2

### Municipalidad de Nuevo Celilac, Santa Bárbara Comunidades, distancia a la cabecera, tipo de acceso terrestre y su estado.

# Comunidad	Nombre de la Comunidad	Distancia en KM a la cabecera	Tipo de vías de acceso terrestre	Estado actual de la vía de acceso
1	Ceibita Yámala	22	Carretera	Mala
2	El Ocotillal	22	Carretera	Mala
3	La Gloria	21	Carretera	Mala
4	El Tule	21	Carretera	Mala
5	Quebrada Grande	27	Carretera	Regular
6	San Antonio del Monte	25	Carretera	Regular
7	El Cimarrón	23	Carretera	Mala
8	Valle de la Cruz	21	Carretera	Mala
9	Las Crucitas	17	Carretera	Mala
10	Haciendita	14	Carretera	Mala
11	San Nicolasito	18	Carretera	Mala
12	El Capulín	11	Carretera	Mala
13	El Retiro	13	Carretera	Mala
14	El Conal	14	Carretera	Mala
15	Agua Buena	20	Carretera	Mala
16	Los Vaditos	18	Carretera	Mala
17	La Finca	25	Carretera	Mala
18	Nuevo Jalapa	10	Carretera	Buena
19	Aradita	15	Carretera	Buena
20	La Grama	3	Carretera	Buena
21	Viejo Celilac	15	Carretera	Mala
22	El Aguacate	19	Carretera	Mala
23	Jacalaca	9	Carretera	Mala
24	Los Achotes	2	Carretera	Buena
25	El Tanque	12	Carretera	Buena
26	El Portillo	2	Carretera	Regular
27	La Cuesta	2	Carretera	Buena
28	La Estica	1	Carretera	Buena
29	El Calvario	0	Carretera	Buena
30	El Centro	0	Carretera	Buena
31	El Llano	0	Carretera	Mala
32	El Ceiba	0	Carretera	Mala

**Anexo # 3**  
**Municipalidad de Nuevo Celilac, Santa Bárbara**  
**Infraestructura Básica Existente Por Comunidad A Nivel Vial Y Salud.**

Sector social y tipo de infraestructura	Comunidades																								
	1	2	3	4	5	6	7	8	9	10	11	12	13	14	15	16	17	18	19	20	21	22	23	24	25
<b>1. Vial</b>																									
-Km de carretera primaria	-	-	-	-	-	-	-	-	-	-	-	-	-	-	-	-	-	-	-	-	-	-	-	-	-
-Km de carretera secundaria	X	X	X	X	X	X	X	X	X	X	X	X	X	X	-	-	-	-	-	-	-	-	-	-	-
-Km de caminos de penetración	-	-	-	-	-	-	-	-	-	-	-	-	-	-	-	-	-	-	-	-	-	-	-	-	-
<b>2. Salud</b>																									
-CESAR	-	-	-	-	-	-	-	-	X	-	-	-	-	-	-	-	-	-	-	-	-	-	-	-	-
-CESAMO	-	-	-	-	-	-	-	-	-	-	-	-	-	-	-	-	-	-	-	-	-	-	-	-	-
-Hospital	-	-	-	-	-	-	-	-	-	-	-	-	-	-	-	-	-	-	-	-	-	-	-	-	-
-Clínica Materno Infantil	-	-	-	-	-	-	-	-	-	-	-	-	-	-	-	-	-	-	-	-	-	-	-	-	-
-Hogar materno	-	-	-	-	-	-	-	-	-	-	-	-	-	-	-	-	-	-	-	-	-	-	-	-	-
- UCO	-	-	-	-	-	-	-	-	-	-	-	-	-	-	X	-	-	-	-	-	-	-	-	-	-
<b>3. Social</b>																									
-Hogar ancianos	-	-	-	-	-	-	-	-	-	-	-	-	-	-	-	-	-	-	-	-	-	-	-	-	-
-Hogar niños	-	-	-	-	-	-	-	-	-	-	-	-	-	-	-	-	-	-	-	-	-	-	-	-	-
-Centros comunales	-	-	-	-	-	X	-	-	X	-	-	-	-	-	-	-	-	-	-	-	-	-	-	-	-
-Iglesias	X	-	-	-	-	X	-	X	X	-	X	X	-	-	X	X	-	X	X	-	X	-	-	-	-
-Parques	-	-	-	-	-	X	-	X	X	-	-	-	-	-	-	-	-	X	-	-	-	-	-	-	-
-Canchas deportivas	X	-	-	-	-	-	-	X	X	-	X	-	X	-	X	X	-	X	X	X	-	-	-	-	-
-Centro social comunitario	-	-	-	-	-	-	-	-	-	-	-	-	-	-	-	-	-	X	-	-	-	-	-	-	-
-Casa de cajá rural	X	-	-	-	-	-	-	-	-	-	X	-	-	-	-	-	-	-	-	-	-	-	-	-	-

Sector social y tipo de infraestructura	Comunidades						
	26	27	28	29	30	31	32
<b>1. Vial</b>							
-Km de carretera primaria							
-Km de carretera secundaria	X	X	X	X	X	X	X
-Km de caminos de penetración							
<b>2. Salud</b>							
-CESAR	-	-	-	-	-	-	-
-CESAMO	-	-	-	-	-	-	-
-Hospital	-	-	-	-	-	-	-
-Clínica Materno Infantil	-	-	-	-	-	-	-
-Hogar materno	-	-	-	-	-	-	-
UCOS	-	-	-	-	-	-	-
<b>3. Social</b>							
-Hogar ancianos	-	-	-	-	-	-	-
-Hogar niños	-	-	-	-	-	-	-
-Centros comunales	-	-	-	-	-	-	-
-Iglesias	-	-	-	X	X	X	X
-Parques	-	-	-	-	X	-	-
-Canchas deportivas	-	-	X	-	-	X	-
-Centro social comunitario	-	-	-	-	X	-	-
-Casa de cajá rural	-	-	-	-	-	-	-

Sector social y tipo de infraestructura	Comunidades																								
	1	2	3	4	5	6	7	8	9	10	11	12	13	14	15	16	17	18	19	20	21	22	23	24	25
<b>4. Educación</b>																									
-CEPENF	-	-	-	-	-	-	-	-	X	X	X	X	-	-	-	-	X	-	-	X	-	-	-	X	-
-Kinder	-	-	-	-	-	-	-	-	-	-	-	-	-	-	X	-	-	X	X	-	-	-	-	-	-
-Escuelas Primarias	X	-	-	-	-	X	X	X	X	X	X	X	-	X	X	X	X	X	X	X	X	-	-	-	-
-Centros Básicos	-	-	-	-	-	-	-	-	-	-	-	-	-	-	-	-	-	-	-	-	-	-	-	-	
-Colégios de Secundaria	-	-	-	-	-	-	-	-	-	-	-	-	-	-	-	-	-	-	-	-	-	-	-	-	
-Centros de Educación Superior	-	-	-	-	-	-	-	-	-	-	-	-	-	-	-	-	-	-	-	-	-	-	-	-	
-Centro Formación Artesanal	-	-	-	-	-	-	-	-	-	-	-	-	-	-	-	-	-	-	-	-	-	-	-	-	
-Centros Formación profesional	-	-	-	-	-	-	-	-	-	-	-	-	-	-	-	-	-	-	-	-	-	-	-	-	
-programas alternativos	-	-	-	-	-	-	-	X	X	X	X	X	-	X	X	-	-	-	-	-	-	-	-	-	
<b>5. Productiva</b>																									
-Sistemas de riego comunitarios	-	-	-	-	-	-	-	-	-	-	-	-	-	-	-	-	-	-	-	-	-	-	-	-	
-Centros rurales de almacenamiento de granos	-	-	-	-	-	-	-	-	-	-	-	-	-	-	-	-	-	-	-	-	-	-	-	-	

Sector social y tipo de infraestructura	Comunidades						
	26	27	28	29	30	31	32
<b>4. Educación</b>							
-CEPENF	X	-	-	-	-	-	-
-Kinder	-	-	-	-	X	-	-
-Escuelas Primarias	X	-	-	-	-	-	X
-Centros Básicos	-	-	-	-	-	-	X
-Colégios de Secundaria	-	-	-	-	-	-	X
-Centros de Educación Superior	-	-	-	-	-	-	-
-Centro Formación Artesanal	-	-	-	-	-	-	-
-Centros Formación profesional	-	-	-	-	-	-	-
-programas alternativos	-	-	-	-	-	-	X
<b>5. Productiva</b>							
-Sistemas de riego comunitarios	-	-	-	-	-	-	-
-Centros rurales de almacenamiento de granos	-	-	-	-	-	-	-

**Anexo # 4**  
**Municipalidad de Nuevo Celilac, Santa Bárbara**  
**Centros Educativos de Educación Primaria Existentes y Alumnos por Comunidad.**

<b>COMUNIDAD</b>	<b>NOMBRE DE KINDER</b>	<b>TIPO KINDER</b>	<b>N° MAESTROS</b>
AGUA BUENA	TEODOLINDA ANDERSON	PROHECO	1
EL CONAL	AMOR Y PAZ	CCEPREB	1
EL CAPULIN	FE Y ESPERANZA	CCEPREB	1
SAN NICOLASITO	NUEVO AMANECER	CCEPREB	1
CRUCITAS	FLOR DEL CAMPO	CCEPREB	1
VALLE DE LA CRUZ	ALEGRIA INFANTIL	CCEPREB	1
VALLE DE LA CRUZ	RAFAEL PINEDA PONCE	OFICIAL	1
CIMARRON	TEODOLINDA ANDERSON	CCEPREB	1
LA GRAMA	LUZ Y ESPERANZA	CCEPREB	1
NUEVO JALAPA	ADOLFO FLORENTINO PINEDA	OFICIAL	2
HACIENDITA	UNION INFANTIL	CCEPREB	1
SAN ANTONIO DEL MONTE	NUEVA SONRISA	CCEPREB	1
ARADITA	VIDA ABUNDANTE	CCEPREB	1
LA FINCA	TOMASA NAVIDAD CARRANZA	CCEPREB	1
<b>CASERIOS</b>			
EL PORTILLO	NUEVO AMANECER	CCEPREB	1
EL DESCOMBRRO	ROSA DEL CARMEN TERCERO	CCEPREB	1
LAS GRADITAS	VICTOR ROLANDO SABILLON	PROHECO	1
<b>BARRIOS</b>			
EL CENTRO	EL PORVENIR	OFICIAL	2

<b>COMUNIDAD</b>	<b>NOMBRE ESCUELA</b>	<b>TIPO ESCUELA</b>	<b>N° DE MAESTROS</b>
AGUA BUENA	PROF. MARIANO LEIVA	OFICIAL	3
EL CONAL	PROF. ORLANDO LEIVA	PROHECO	1
EL CAPULIN	GRAL. FRANCISCO MORAZAN	OFICIAL	2
SAN NICOLASITO	GRAL. FRANCISCO MORAZAN	OFICIAL	2
CRUCITAS	MIGUEL PAZ BARAHONA	OFICIAL	2
VALLE DE LA CRUZ	DIONISIO DE HERRERA	OFICIAL	4
CIMARRON	DOLORES GUZMAN	PROHECO	1
LA GRAMA	REPUBLICA DE BELGICA	OFICIAL	1
NUEVO JALAPA	JOSE ANGEL TERUEL	OFICIAL	14
HACIENDITA	RENE PINEDA MEJIA	OFICIAL	1
LOS VADITOS	FRANCISCO MORAZAN	OFICIAL	1
SAN ANTONIO DEL MONTE	DIEGO REYES	OFICIAL	1
ARADITA	WENCESLAO CABALLERO	PROHECO	3
LA FINCA	TEODOLINDA ANDERSON	PROHECO	1
CEIBITA YAMALA	ROBERTO LOPEZ TINOCO	OFICIAL	1
<b>CASERIOS</b>			
EL PORTILLO	ANTONIO BAIDE RODRIGUEZ	PROHECO	1
<b>BARRIOS</b>			
EL CEIBA	WENCESLAO CABALLERO	OFICIAL	14

**Anexo 5**  
**Municipalidad de Nuevo Celilac, Santa Barbara**  
**Rubros productivos y sus rendimientos por comunidad.**

Rubros y Rendimiento promedios	Comunidades																								
	1	2	3	4	5	6	7	8	9	10	11	12	13	14	15	16	17	18	19	20	21	22	23	24	25
1. Maíz																									
- Rendimiento	35	25	25	20	20	26	30	30	30	25	20	25	20	15	10	25	15	30	20	20	10	10	100	10	20
2. Fríjol																									
- Rendimiento	20	12	15	10	10	15	15	16	16	16	15	12	15	16	5	10	10	20	10	16	5	5	50	5	10
3. Arroz																									
- Rendimiento	0	0	0	0	0	0	0	0	0	0	0	0	0	0	0	0	0	0	0	0	0	0	0	0	0
4.cafe																									
- Rendimiento	0	15	20	20	30	25	25	25	30	20	10	10	20	20	2	0	20	40	15	0	2	0	0	0	15
5. pimienta																									
- Rendimiento	0	0	0	0	0	0	0	0	0	0	0	20	20	0	10	0	10	20	0	0	10	0	0	0	0
6. Leche																									
- Rendimiento															120	100	0	130	70	60	200	70	70	50	50

Rubros y Rendimiento promedios	Comunidades						
1. Maíz	26	27	28	29	30	31	32
- Rendimiento	20	10	10	25	20	20	15
2. Fríjol							
- Rendimiento	6	6	10	10	6	7	5
3. Arroz							
- Rendimiento	0	0	0	0	0	0	0
4.cafe							
- Rendimiento	10	0	0	0	0	0	0
5. pimienta							
- Rendimiento	25	0	0	10	5	7	0
6. Leche							
- Rendimiento	10	0	0	0	70	30	0

**Anexo 6**  
**Municipalidad de Nuevo Celilac Santa Bárbara.**  
**Organigrama**

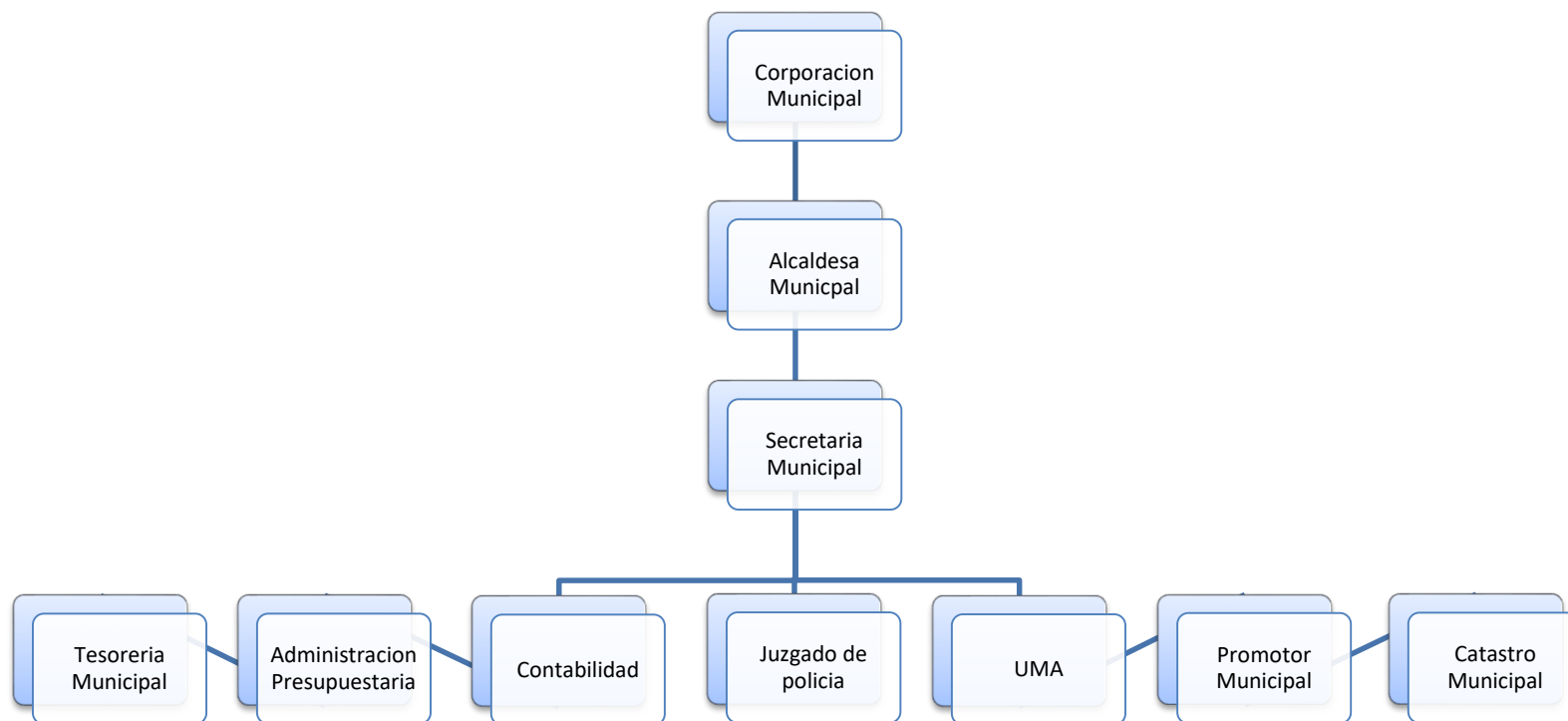

**Anexo 7**  
**Comportamiento de los principales indicadores de la gestión municipal**

Descripción (indicadores al31/12/cada año )	2008	2009	2010
1. A Nivel de recursos humanos			
<b>-# de empleados municipales</b>	12	12	12
<b>-# empleados apoyo a otras instituciones</b>			
<b>- valor total de nómina servicios personales</b>			
II A nivel de Abonados en servicios públicos			
<b>2.1 Abonados del servicio de agua</b>	302	310	330
<b>2.2 Abonados del servicio del tren de aseo</b>	0	0	0
<b>2.3 abonados del servicio de alcantarillado</b>	20	50	120
III a nivel de contribuyentes			
<b>3.1.# de negocios registrados (algunos, con registro tarde)</b>	91	81	94
<b>3.2 contribuyentes en bienes inmuebles</b>	1400	1550	1616
IV.A nivel de catastro			
<b>4.1 cobertura de catastro urbano (%)</b>	100%	100%	100%
<b>4.2 cobertura de catastro rural (%)</b>	35%	50%	65%
<b>4.3 predios incorporados a catastro</b>	1500	1850	2113
V. A nivel de movimientos financieros			
<b>5.1 ingresos totales municipales</b>	9,322,243.09	9,285,935.98	6,655,683.52
<b>5.2 ingresos corrientes</b>	670,155.67	698,917.08	734,061.13
<b>5.3 ingresos de capital</b>	8,652,087.42	8,587,018.90	5,921,622.39
<b>5.4 ingresos bienes inmuebles</b>	92,011.28	82,538.03	116,410.57
<b>5.5 ingresos por servicios públicos (Miles LPS)</b>			
<b>a. Transferencia</b>	3,014,610.55	5,874,119.20	4,210,951.42
<b>5.6 Egresos totales (en miles de LPS)</b>	9,239,237.38	7,702,394.10	6,542,432.25
<b>5.7 egresos corrientes</b>	2,520,498.08	2,672,116.23	2,406,548.87

<b>5.8 egresos por inversión</b>	6,718,739.30	5,030,277.87	4,135,883.58
<b>5.9 gastos de funcionamiento (%)</b>			
<b>5.10 Saldos en bancos (Miles LPS.)</b>	720,790.86	1,602,257.73	136,697.56
<b>5.11 Relación inversión /Ingresos totales (%)</b>			
VI. Ingresos Servicios Públicos (miles de LPS)			
<b>6.1. Agua</b>	84,439.78	71,992.94	91,388.55
<b>6.2. Alcantarillado</b>	0	0	0
<b>6.3. Rastro</b>	0	0	0
<b>6.4. Recolección de desechos sólidos</b>	0	0	0
VII. Comunidades sin servicios			
<b>7.1. Comunidades sin agua</b>			
<b>7.2. comunidades sin electricidad</b>			
<b>7.3. Comunidades incomunicadas por vía terrestre</b>			

**Anexo 8**  
**Municipalidad de Nuevo Celilac, Santa Bárbara.**  
**Presencia institucional por comunidad**

Instituciones / Programas/ Proyectos	Comunidades																								
	1	2	3	4	5	6	7	8	9	10	11	12	13	14	15	16	17	18	19	20	21	22	23	24	25
Plan en Honduras	-	-	-	-	-	-	-	-	-	X	-	X	X	-	-	-	-	X	-	-	X	-	-	-	-
Childfund	-	X	X	X	X	X	X	X	X	X	X	X	X	X	X	X	X	X	X	X	X	X	-	X	X
O.C.H.	X	-	-	-	-	-	-	-	-	-	-	-	-	-	-	-	-	-	-	-	-	-	-	-	
Centro Hibueras	-	-	-	-	-	-	-	-	-	-	-	-	-	-	-	-	-	-	-	-	-	-	-	-	
Municipalidad de N C	X	X	X	X	-	X	X	X	X	X	X	X	X	X	X	X	X	X	X	X	X	X	X	X	X
PROHECO	-	-	-	-	-	-	Si	Si	-	-	-	-	-	Si	Si	-	Si	-	Si	Si	-	-	-	Si	-
IHCAFE	-	-	X	X	X	X	X	X	X	X	X	X	X	X	-	-	-	-	-	-	-	-	-	-	-
U.N.C.	-	-	X	X	-	-	-	X	-	-	X	X	X	-	-	-	-	-	-	-	-	-	-	-	-
ODEF	-	-	-	-	-	X	X	-	-	-	-	-	-	-	-	-	-	-	-	-	-	-	-	-	-
Nuestras raíces	-	-	-	-	-	X	-	-	-	-	-	-	-	-	-	-	-	-	-	-	-	-	-	-	-
Onil	-	-	-	-	-	X	-	-	-	X	X	-	-	-	X	X	-	-	X	X	X	X	-	-	X
Codimca	-	-	-	-	-	X	-	-	-	-	-	-	-	-	X	X	-	-	X	X	X	X	-	-	X
FAO	-	-	-	-	-	-	-	-	-	-	-	-	-	-	X		-	-	-	-	X	-	-	-	-
CEPUDO	-	-	-	-	-	-	-	-	-	-	-	-	-	-	o		-	-	-	-	-	-	-	-	-

Instituciones / Programas/ Proyectos	Comunidades						
	26	27	28	29	30	31	32
Plan en Honduras	X	-	-	X	X	X	X
Childfund	X	X	X	X	X	X	X
O.C.H.	-	-	-	-	-	-	-
Centro Hibueras	X	X	X	X	X	X	X
Municipalidad de N C	X	X	X	X	X	X	X
PROHECO	X						
IHCAFE	-	-	-	-	-	-	-
U.N.C.	-	-	-	-	-	-	-
ODEF	-	-	-	-	-	-	-
Nuestras raíces	-	-	-	-	-	-	-
Onil	-	-	-	-	-	-	-
Codimca	-	-	-	-	-	-	-
FAO	-	-	-	-	X	-	-
CEPUDO	-	-	-	-	X	-	-

**Anexo 9**  
**Municipalidad de Nuevo Celilac, Santa Bárbara.**  
**Presencia de organizaciones de la sociedad civil por comunidad**

Tipología de organizaciones	Comunidades																								
	1	2	3	4	5	6	7	8	9	10	11	12	13	14	15	16	17	18	19	20	21	22	23	24	25
Patronatos	X	-	-	X	-	X	X	X	X	X	X	X	X	X	X	X	X	X	X	X	X	-	-	-	-
Sociedad Padres Familia	X	-	-	-	-	X	X	X	X	X	X	X	-	X	X	X	X	X	X	X	X	-	-	-	-
Juntas de Agua	X	-	-	-	-	X	-	X	X	X	X	X	-	-	X	X	X	X	-	-	-	-	-	-	
Iglesia...	X	X	X	X	-	X	X	X	X	-	X	X	X	X	X	X	-	X	X	-	-	-	-	-	
Equipo de Futbol	X	-	-	-	-	-	-	X	X	-	X	X	X	-	X	X	X	X	X	X	X	-	-	-	X
Comité de Electrificación	-	-	-	X	-	-	-	-	X	X	X	X	-	-	X	X	X	X	X	X	X	-	-	-	-
Comité de Salud	-	-	-	-	-	-	-	X	X	-	X	X	-	X	X	X	X	X	X	X	X	-	-	-	-
Grupos Productivos	X	-	X	X	-	X	-	X	X	X	X	-	X	X	-	-	-	-	-	-	X	-	-	-	-
Grupo Juvenil	-	-	-	-	-	-	-	X	X	X	X	X	X	X	X	X	X	X	X	X	X	-	-	-	-
Gobierno Escolar	-	-	-	-	-	-	X	X	X	X	X	X	-	X	X	X	X	X	X	X	-	-	-	-	-

Tipología de organizaciones	Comunidades						
	26	27	28	29	30	31	32
Patronatos	X	-	X	-	X	-	-
Sociedad Padres Familia	X	-	-	-	X	-	-
Juntas de Agua	-	-	-	-	-	-	-
Iglesia...	-	-	-	X	-	X	X
Equipo de Futbol	X		X	X	X	X	X
Comité de Electrificación	X	-	X	-	-	X	-
Comité de Salud	-	-	-	-	-	-	-
Grupos Productivos	-	-	-	-		-	-
Grupo Juvenil	-	-	-	-	X	-	-
Gobierno Escolar	-	-	-	-	X	-	-

**Anexo 10**  
**Municipalidad de Nuevo Celilac, Santa Bárbara.**  
**Población y vivienda por cabecera, aldeas y caserío**

#	Comunidad	EDIFICACIONES								POBLACION	
		Ocup.	%	Desc.	%	Otras	%	Total	%	Cant.	%
1	Barrio La Cuesta	5	0.36	1	0.23	0	0.00	6	0.31	24	0.37
2	Barrio La Estica	19	1.37	5	1.14	1	0.83	25	1.28	100	1.54
3	Barrio El Calvario	65	4.69	15	3.41	10	8.26	90	4.62	277	4.26
4	Barrio El Centro	54	3.89	29	6.59	17	14.05	100	5.13	182	2.80
5	Barrio El Llano	63	4.54	23	5.23	4	3.31	90	4.62	286	4.40
6	Barrio La Ceiba	45	3.24	20	4.55	5	4.13	70	3.59	205	3.16
7	Aldea Ceibita Yamala	30	2.16	5	1.14	3	2.48	38	1.95	192	2.96
8	Aldea San Nicolas	68	4.90	19	4.32	6	4.96	93	4.77	368	5.67
9	Aldea Valle De La Cruz	119	8.58	27	6.14	12	9.92	158	8.11	584	8.99
10	Aldea Las Crucitas	75	5.41	24	5.45	9	7.44	108	5.54	348	5.36
11	Aldea San Antonio Del Monte	39	2.81	22	5.00	5	4.13	66	3.39	200	3.08
12	Aldea El Cimarrón	20	1.44	2	0.45	1	0.83	23	1.18	103	1.59
13	Aldea El Capulín	50	3.60	13	2.95	5	4.13	68	3.49	223	3.43
14	Aldea El Conal	20	1.44	5	1.14	1	0.83	26	1.33	106	1.63
15	Aldea Haciendita	26	1.87	10	2.27	2	1.65	38	1.95	116	1.79
16	Aldea Agua Buena	59	4.25	20	4.55	6	4.96	85	4.36	302	4.65
17	Aldea Los Vaditos	38	2.74	13	2.95	2	1.65	53	2.72	194	2.99
18	Aldea La Finca	20	1.44	10	2.27	2	1.65	32	1.64	101	1.55
19	Aldea Nueva Jalapa	326	23.50	81	18.41	16	13.22	423	21.71	1410	21.71
20	Aldea Aradita	34	2.45	9	2.05	4	3.31	47	2.41	154	2.37
21	Aldea La Grama	20	1.44	5	1.14	1	0.83	26	1.33	102	1.57
22	Caserío La Gloria	15	1.08	4	0.91	0	0.00	19	0.98	75	1.15

23	Caserío El Tule	15	1.08	2	0.45	0	0.00	17	0.87	76	1.17
24	Caserío Ocotillal	16	1.15	3	0.68	0	0.00	19	0.98	84	1.29
25	Caserío El Retiro	24	1.73	1	0.23	0	0.00	25	1.28	92	1.42
26	Caserío Viejo Celilac	18	1.30	19	4.32	3	2.48	40	2.05	74	1.14
27	Caserío El Aguacate	10	0.72	7	1.59	0	0.00	17	0.87	52	0.80
28	Caserío El Tanque	33	2.38	14	3.18	0	0.00	47	2.41	151	2.32
29	Caserío Los Achotes	7	0.50	3	0.68	1	0.83	11	0.56	35	0.54
30	Caserío Quebrada Grande	9	0.65	12	2.73	0	0.00	21	1.08	48	0.74
31	Caserío Jacalaca	9	0.65	8	1.82	3	2.48	20	1.03	43	0.66
32	Caserío El Portillo	36	2.60	9	2.05	2	1.65	47	2.41	189	2.91

**Anexo 11**  
**Municipalidad de Nuevo Celilac, Santa Bárbara.**  
**Agrupación de profesiones y oficios de los miembros de la familia en edad de trabajar**  
**(mayores de 10 años)**

Profesiones	Frecuencia	Porcentaje válido
Lic. Psicología	1	0.0
Bachiller Admón. Empresas	15	0.3
Perito Mercantil	54	1.1
Maestro Primaria	35	0.7
Maestro Secundaria	1	0.0
Promotor Social	13	0.3
Secretaria	1	0.0
Enfermera	10	0.2
Estudiante	1143	22.9
Mecánico Industrial	2	0.0
Policía	1	0.0
Sastre	5	0.1
Oficios Domésticos	1650	33.1
Ama de Casa	3	0.1
Ebanista	7	0.1
Lic. Admón. de Empresas	1	0.0
Ganadero	1	0.0
Vigilante	5	0.1
Barbero	2	0.0
Carpintero	11	0.2
Ayudante Carpintero	3	0.1
Ordeñador	10	0.2
Chofer	5	0.1
Herrero	1	0.0
Fontanero	1	0.0
Soldador	12	0.2
Ayudante albañil	2	0.0
Albañil	58	1.2
Panadero	1	0.0
Labrador-Agricultor	1657	33.2
Jornalero	38	0.8
Alfarero	2	0.0
Pintor edificios	1	0.0
Electricista	8	0.2
Estilista	2	0.0
Empleados Gubernamentales	2	0.0

Pastor Evangélico	2	0.0
Comerciante menor	13	0.3
Mecánico	6	0.1
Motorista	14	0.3
Cargadores	2	0.0
Bachiller Ciencias	23	0.5
Músico	1	0.0
Bachiller computación	29	0.6
Bachiller en Mercadotecnia	1	0.0
Bach. Técnico Agrónomo	1	0.0
Lic. Derecho	1	0.0
Lic. Educación Básica	2	0.0
Técnico Computación	6	0.1
Técnico en Electrónica	5	0.1
Bloquero	1	0.0
Discapacitado	46	0.9
Operario de Bodega	2	0.0
Lic. Mercadotecnia	1	0.0
Niñera	2	0.0
Artesana	5	0.1
Bach. en Refrigeración y A/A	2	0.0
Operario de Maquila	13	0.3
No trabaja	47	0.9
<b>Total</b>	<b>4989</b>	<b>100.0</b>

**Anexo 12**  
**Municipalidad de Nuevo Celilac, Santa Bárbara.**  
**Agrupación de las ocupaciones de los miembros de la familia en edad de trabajar**  
**mayores de 10 años)**

Ocupación	Frecuencia	Porcentaje válido
Lic. Psicología	1	0.0
Bachiller Admón. Empresas	15	0.3
Perito Mercantil	54	1.1
Maestro Primaria	35	0.7
Maestro Secundaria	1	0.0
Promotor Social	13	0.3
Secretaria	1	0.0
Enfermera	10	0.2
Estudiante	1143	22.9
Mecánico Industrial	2	0.0
Policía	1	0.0
Sastre	5	0.1
Oficios Domésticos	1650	33.1
Ama de Casa	3	0.1
Ebanista	7	0.1
Lic. Admón. de Empresas	1	0.0
Ganadero	1	0.0
Vigilante	5	0.1
Barbero	2	0.0
Carpintero	11	0.2
Ayudante Carpintero	3	0.1
Ordeñador	10	0.2
Chofer	5	0.1
Herrero	1	0.0
Fontanero	1	0.0
Soldador	12	0.2
Ayudante albañil	2	0.0
Albañil	58	1.2
Panadero	1	0.0
Labrador-Agricultor	1657	33.2
Jornalero	38	0.8
Alfarero	2	0.0
Pintor edificios	1	0.0
Electricista	8	0.2
Estilista	2	0.0
Empleados Gubernamentales	2	0.0

Pastor Evangélico	2	0.0
Comerciante menor	13	0.3
Mecánico	6	0.1
Motorista	14	0.3
Cargadores	2	0.0
Bachiller Ciencias	23	0.5
Músico	1	0.0
Bachiller computación	29	0.6
Bachiller en Mercadotecnia	1	0.0
Bach. Técnico Agrónomo	1	0.0
Lic. Derecho	1	0.0
Lic. Educación Básica	2	0.0
Técnico Computación	6	0.1
Técnico en Electrónica	5	0.1
Bloquero	1	0.0
Discapacitado	46	0.9
Operario de Bodega	2	0.0
Lic. Mercadotecnia	1	0.0
Niñera	2	0.0
Artesana	5	0.1
Bach. en Refrigeración y A/A	2	0.0
Operario de Maquila	13	0.3
No trabaja	47	0.9
Total	4989	100.0

**Anexo 13**  
**Municipalidad de Nuevo Celilac, Santa Bárbara**  
**Principales indicadores de vivienda, agua saneamiento, energía eléctrica**

<b>Comunidad</b>	<b>Agua Acueducto</b>	<b>alcantarillado</b>	<b>Letrina</b>	<b>Usa</b>	<b>Tren de Aseo</b>	<b>Energía</b>
Barrio La Cuesta	0	0	1	1	0	0
Barrio La Estica	9	0	13	13	0	10
Barrio El Calvario	57	26	54	53	0	59
Barrio El Centro	53	49	47	47	0	53
Barrio El Llano	54	6	44	43	0	29
Barrio La Ceiba	44	30	45	44	0	43
Aldea Ceibita Yámala	25	0	22	21	0	1
Aldea San Nicolás	53	0	41	38	0	0
Aldea Valle De La Cruz	109	0	116	114	0	114
Aldea Las Crucitas	66	0	65	64	0	69
Aldea San Antonio Del Monte	29	0	29	29	0	20
Aldea El Cimarrón	1	0	18	18	0	0
Aldea El Capulín	37	0	33	31	0	29
Aldea El Conal	1	0	7	7	0	1
Aldea Haciendita	11	0	16	15	0	0
Aldea Agua Buena	47	0	34	33	0	1
Aldea Los Vaditos	32	0	31	31	0	0
Aldea La Finca	8	0	16	16	0	0
Aldea Nueva Jalapa	276	0	281	279	0	279
Aldea Aradita	27	0	24	24	0	28
Aldea La Grama	20	0	13	13	0	11
Caserío La Gloria	12	0	12	12	0	15
Caserío El Tule	0	0	8	7	0	0
Caserío Ocotillal	0	0	14	14	0	14
Caserío El Retiro	19	0	18	18	0	17
Caserío Viejo Celilac	10	0	6	5	0	0
Caserío El Aguacate	0	0	4	4	0	0
Caserío El Tanque	31	0	28	27	0	27
Caserío Los Achotes	4	0	4	4	0	3
Caserío Quebrada Grande	0	0	9	9	0	0
Caserío Jacalaca	0	0	5	5	0	0
Caserío El Portillo	34	0	35	35	0	33

**Anexo 14**  
**Municipalidad de Nuevo Celilac, Santa Bárbara**  
**Frecuencias Simples**

**Anexo 15**  
**Municipalidad de Nuevo Celilac, Santa Bárbara**  
**Listados de Jefes**

**Identificación de viviendas de la aldea: Ceibita Yamala**

**Municipio: Nuevo Celilac**

Nº Vivienda	Nombre de jefe de familia	Ocupado	Desocupa da	Edificio público, negocio/ otro	Estado vivienda (llenar después de levantada boleta)		
					B	R	M
1	Román Herrera	X					X
2	Santana Herrera	X					X
3	Lourdes Valle	X					X
4	Pedro Herrera	X					
5	Virgilio Herrera	X					
6	Melvin Herrera	X					X
7	Julián Ramírez	X					X
8	Salvador Ramírez	X					X
9	Isaías Ramírez	X					X
10	Jose Ramirez	X					X
11	Isabel Ramirez	X					X
12	Silverio Ramirez	X					X
13	Casa Comunal			Casa Comunal			
14	Maximiliano Herrera	X					X
15	German Ramirez	X					X
16	Pablo Ramirez	X					x
17	Emilio Herrera	X					X
18	Jose Demetrio Martinez	X		Pulpería			X
19	Juan Evelio Herrera	X				X	
20	Jorge Herrera	X					X
21	Junior Herrera	X				X	
22	David Herrera		X				
23	Francisca Herrera	X					X
24	Lorenzo Ramirez		X				
25	Rosendo Zamora	X					X
26	Roberto Lopez Tinoco			Escuela			
27	Amado Ramirez	X					X
28	Lazaro Ramirez		X				
29	Virginia Ramirez	X				X	
30	Aniseto Mercado		X				X
31	Iglesia			Iglesia			
32	Waldina Mercado	X					X
33	Saul Fajardo	X				X	
34	Pablo Ramos	X					X
35	Evelio Ventura	X				X	
36	Julia Fajardo	X					X
37	Abrahan Fajardo		X				
38	Victor Ramirez	X					X

### Cuadro resumen

<b>Descripción Edificación</b>	<b>#</b>
Viviendas ocupadas	30
Viviendas desocupadas	5
Iglesias	1
Centro Comunal	1
Escuela	1
Kínder	0
Cesar - Césamo	0
Negocios	0
Edificio Gubernamental	0
Otros	0
<b>Total edificaciones</b>	<b>38</b>

**Identificación de viviendas de la comunidad de: San Nicolasio**

**Municipio: Nuevo Celilac**

Nº Vivienda	Nombre de jefe de familia	Ocupado	Desocupada	Edificio publico, negocio/ otro	Estado vivienda (llenar después de levantada boleta)		
					B	R	M
1	Castulo Rodriguez		X				
2	Rafael Guzman		X				
3	Guadalupe Guzmán	X				X	
4	Guadalupe Guzman		X				
5	Juan de Dios Lopez		X				
6	Juan de Dios Lopez	X				X	
7	Cecilio Rodriguez	X					X
8	Maria Tereza Martínez		X				
9	Wenceslao Pineda	X				X	
10	Melvin Rodriguez		X				
11	Rosalina Guzman	X				X	
12	Manuel Guzman		X				
13	Margarita Rodriguez	X		Pulperia			X
14	Juana Perdomo		X				
15	Adelso Rápalo	X				X	
16	Pabla Rodriguez	X				X	
17	Manuel Rodriguez		X				
18	Juan Vasquez		X				
19	Juan Vasquez	X				X	
20	Jorge Zaldivar	X				X	
21	Dimas Vega		X				
22	Erasmus Lopez	X					X
23	Ruben Lopez	X				X	
24	Jose Ines Zaldivar	X					X
25	Guillermo Sagastume		X				
26	Juan Vega	X				X	
27	Wenceslao Guzman	X					X
28	Eugenio Sagastume	X					X
29	Arcadia Guzman	X				X	
30	Casa Grupal			Casa Grupal			
31	Cristobal Quintanilla	X					X
32	Daniel Perdomo	X				X	
33	Daniel Perdomo		X				
34	Ines Membreño	X				X	
35	Felipa Mercado	X					X
36	Iglesia			Iglesia			
37	Kinder			Kinder			
38	Carlos Humberto Guzman	X					X
39	Agustina Guzman	X		Pulperia		X	

**Identificación de viviendas de la comunidad de: San Nicolasito**

**Municipio: Nuevo Celilac**

Nº Vivienda	Nombre de jefe de familia	Ocupado	Desocupada	Edificio publico, negocio/ otro	Estado vivienda (llenar después de levantada boleta)		
					B	R	M
40	Juana Perdomo	X				X	
41	Escuela			Escuela			
42	U.C.O.S			U.C.O.S			
43	Gabriel Guzman	X					X
44	Nery Guzman	X		Pulperia		X	
45	Iglesia			Iglesia			
46	Adonay Valle	X				X	
47	Miguel Lopez	X					X
48	Julian Guillen	X					X
49	Maximiliano Guillen		X				
50	Alfonso Guillen	X					X
51	Abel Ramirez	X					X
52	Juan Vega	X				X	
53	Florentino Rodriguez	X					X
54	Wilmer Guzman	X					X
55	Abelino Madrid	X					X
56	Antonio Rodriguez	X					X
57	Jesus Zaldivar	X					X
58	Oscar Zaldivar	X					X
59	Santos Ventura	X					X
60	Jesus Rodriguez	X				X	
61	Marcelino Rodriguez	X					X
62	Isabel Ventura		X				
63	Cruz Ventura	X				X	
64	Eleuterio Fajardo	X				X	
65	Aurelia Fajardo	X					X
66	Jose Santos Mercado	X					X
67	Concepcion Mateo	X				X	
68	Jose Nelis Guzman	X					X
69	Gregorio Valle	X					X
70	Carlos Humberto Ramirez	X					X
71	Daniel Orellana	X				X	
72	Daniel Orellana		X				
73	Jacobo Sagastume	X				X	
74	Jacobo Sagastume		X				
75	Reyes Guzman	X		Pulperia			X
76	Junnior Guzman	X					X
77	Wilmer Orellana	X				X	
78	Florentina Zaldivar	X				X	

## Identificación de viviendas de la comunidad de: San Nicolasito

**Municipio: Nuevo Celilac**

Nº Vivienda	Nombre de jefe de familia	Ocupado	Desocupada	Edificio publico, negocio/ otro	Estado vivienda (llenar después de levantada boleta)		
					B	R	M
79	Anibal Zaldivar	X				X	
80	Thomas Fajardo	X				X	
81	Antonio Fajardo	X					X
82	Anibal Zaldivar		X				
83	Jose Manuel Ramirez	X					X
84	Rogelio Orellana	X					X
85	Santos Ramirez	X					X
86	Jorge Vega	X				X	
87	Marin Ramirez	X					X
88	Antonio Orellana		X				
89	Antonio Orellana	X				X	
90	Lucas Orellana	X				X	
91	Sebastian Vega	X					X
92	Bonifacio Guzman	X				X	
93	Antonio Mercado	X					X

### Cuadro resumen

Descripción Edificación	#
Viviendas ocupadas	68
Viviendas desocupadas	19
Iglesias	2
Centro Comunal	0
Escuela	1
Kínder	1
Cesar - Césamo	0
Negocios	0
Edificio Gubernamental	0
Otros	2
<b>Total edificaciones</b>	<b>93</b>

**Identificación de viviendas de la comunidad de: Valle de la Cruz**

**Municipio: Nuevo Celilac**

Nº Vivienda	Nombre de jefe de familia	Ocupado	Desocupa da	Edificio publico, negocio/ otro	Estado vivienda (llenar después de levantada boleta)		
					B	R	M
1	Erminio Salazar		X				
2	Julián Orellana		X				
3	Mario Pérez	X				X	
4	Maximina sola	X				X	
5	Flor Isabel Miranda	X				X	
6	Guillermina Urrutia		X				
7	Wilmer santos	X				X	
8	Osman reyes	X				X	
9	Antolina reyes	X		Pulpería			X
10	Antolina reyes		X				
11	Norma Ordoñez	X				X	
12	Marixa herrera	X					X
13	Ruber santos		X				
14	Karen Yojana cortes	X				X	
15	Wilmer santos	X		Negocio			
16	Teófilo vega	X				X	
17	Juan Leiva	X					X
18	Erlin Leiva	X					X
19	Iglesia			Iglesia			
20	Elder reyes		X				
21	Olvin reyes	X					X
22	Jorge reyes	X		Taller de madera			X
23	Cruz guzmán	X		Pulpería		X	
24	Escuela			Escuela			
25	Silveria Fajardo	X				X	
26	Fabián Guzmán	X				X	
27	Victoria ramos	X				X	
28	Alexis Guzmán		X				
29	Adalberto santos		X				
30	Beatriz Miranda	X				X	
31	Ilario herrera	X				X	
32	Nahun reyes		X				
33	Abel santos		X				
34	Norma Madrid	X				X	
35	Juana Betanco	X					X
36	Rafael santos bautista	X					X
37	Yaquelin santos	X					X
38	Lidia Moreira	X		Billar		X	
39	Manuela santos	X		Pulpería		X	

**Identificación de viviendas de la comunidad de: Valle de la Cruz**

**Municipio: Nuevo Celilac**

Nº Vivienda	Nombre de jefe de familia	Ocupado	Desocupada	Edificio publico, negocio/ otro	Estado vivienda (llenar después de levantada boleta)		
					B	R	M
40	Kínder UCOS			Kínder UCOS			
41	Rafael santos Barrientos	X				X	
42	Dinora Leiva	X				X	
43	Norma Madrid		X				
44	Manuel Madrid	X				X	
45	Mariana Isabel guzmán	X				X	
46	Martin reyes	X		Pulpería		X	
47	Víctor santos	X				X	
48	Iglesia			Iglesia			
49	Francisco reyes	X				X	
50	Reyes enamorado	X			X		
51	Facundo cortes	X					X
52	Rigoberto Amaya	X					X
53	Iglesia			Iglesia			
54	Pedro reyes	X				X	
55	Rutilia reyes	X				X	
56	Casa grupal			Casa grupal			
57	Donaldo reyes	X				X	
58	Aníbal reyes	X				X	
59	Wendi reyes	X			X		
60	Juan Villanueva	X				X	
61	German reyes		X				
62	Suyapa Pérez	X				X	
63	Bernarda cortes	X				X	
64	Oلمان Benítez	X					X
65	Hernán cortes	X					X
66	Facundo cortes		X				
67	Domingo cortes	X					X
68	Gil Martínez	X				X	
69	Dimas Pérez	X					X
70	Noel Pérez herrera		X				
71	Natividad reyes	X					X
72	Yolani herrera	X				X	
73	Susana Barrientos	X				X	
74	Gloria vega	X				X	
75	Adriana vega	X					X
76	Elvin canales	X				X	
77	Elsa herrera		X				
78	Kidian reyes	X				X	

**Identificación de viviendas de la comunidad de: Valle de la Cruz**

**Municipio: Nuevo Celilac**

Nº Vivienda	Nombre de jefe de familia	Ocupado	Desocupada	Edificio publico, negocio/ otro	Estado vivienda (llenar después de levantada boleta)		
					B	R	M
79	Isidro herrera	X				X	
80	Marcelina herrera	X					X
81	Enma herrera	X					X
82	Benito mercado	X				X	
83	Miguel Pérez	X				X	
84	Suyapa Zaldívar	X				X	
85	Antonia cortes		X				
86	Erminio herrera	X					X
87	Carmen Pérez	X				X	
88	Rumaldo Madrid	X				X	
89	Porfirio reyes	X				X	
90	Eder reyes	X				X	
91	Cándida castro	X					X
92	Abelino castro	X				X	
93	Edis Alberto Madrid	X					X
94	Alicia castro		X				
95	Abelino castro		X				
96	Martin reyes		X				
97	Eva castro		X				
98	Eva castro	X				X	
99	Martin Mejía	X		Pulpería		X	
100	Iglesia			Iglesia			
101	Raquel ventura	X					X
102	Sotero ventura	X					X
103	Arnulfo ventura	X				X	
104	Servelio ventura	X				X	
105	Oficina de child fund			Oficina Child Fund			
106	Martha Madrid	X					X
107	Mario Hernández canales	X				X	
108	Víctor santos		X				
109	Irma castro	X				X	
110	Joel Guzmán	X				X	
111	Juan Guzmán	X				X	
112	Wilman Guzmán		X				
113	Rogelio Erazo	X		Pulpería		X	
114	Nolvia reyes	X		Pulpería		X	
115	Yolanda reyes	X				X	
116	Erlin Zaldívar	X				X	
117	Melvin enamorado	X				X	

**Identificación de viviendas de la comunidad de: Valle de la Cruz**

**Municipio: Nuevo Celilac**

Nº Vivienda	Nombre de jefe de familia	Ocupado	Desocupada	Edificio publico, negocio/ otro	Estado vivienda (llenar después de levantada boleta)		
					B	R	M
118	Marco Antonio Erazo	X				X	
119	Dolores Erazo	X				X	
120	Sergio Guzmán	X					X
121	Matías Guzmán		X				
122	Casimiro Guzmán	X				X	
123	Marcos Guzmán	X				X	
124	Lourdes herrera	X				X	
125	Eusebio Guzmán	X				X	
126	CEPENF			CEPENF			
127	Francisco Madrid			Billar			
128	Francisco Madrid	X			X		
129	Lucio Orellana	X				X	
130	Dionisio vega	X				X	
131	Iglesia			Iglesia			
132	Emerano herrera	X					X
133	Martina vega	X				X	
134	José quintanilla		X				
135	Blanca patricia Orellana	X					X
136	Sobeida santos	X					X
137	Juan Carlos castro	X				X	
138	Maira Herrera		X				
139	Floralma Herrera	X				X	
140	Onori Vega	X				X	
141	Isidro Herrera		X				
142	Alexander Herrera	X					X
143	Higinia Guzmán	X				X	
144	Julio vega	X					X
145	Martha Guzmán	X				X	
146	Crescencio Herrera	X				X	
147	Carlos Guzmán	X				X	
148	Francisco Guzmán	X				X	
149	Rafaela Guzmán	X				X	
150	Emilio Guzmán	X					X
151	Eleazar Guzmán	X				X	
152	Inocencio vega	X				X	
153	José Osman vega	X					X
154	Santos Núñez	X					X
155	Iglesia			Iglesia			
156	Luis Núñez	X				X	
157	Crescencio Herrera		X				
158	Jesús Sarmiento	X					X

### Cuadro resumen

Descripción Edificación	#
Viviendas ocupadas	119
Viviendas desocupadas	27
Iglesias	6
Centro Comunal	0
Escuela	1
Kínder	2
Cesar - Césamo	0
Negocios	1
Edificio Gubernamental	0
Otros	2
Total edificaciones	158

## Identificación de viviendas de la aldea: las Crucitas

**Municipio: Nuevo Celilac**

Nº Vivienda	Nombre de jefe de familia	Ocupado	Desocupada	Edificio publico, negocio/ otro	Estado vivienda (llenar después de levantada boleta)		
					B	R	M
1	Filemón Martínez	X					X
2	Elmer Guzmán		X				
3	José Virgilio Sagastume	X					X
4	Esteban Valle	X					X
5	Daniel Guzmán	X				X	
6	Priciliano Fajardo	X				X	
7	Thomas Ochoa	X				X	
8	Maria Oneida Enamorado	X				X	
9	Paula Herrera	X				X	
10	Amílcar Ochoa		X				
11	Rubén Orellana	X				X	
12	Ricardo Orellana		X				
13	Elmer Guzmán	X				X	
14	Coronado Orellana	X		Pulpería	X		
15	Iglesia evangélica			Iglesia			
16	Juan Carlos Velásquez	X			X		
17	Cosme Fajardo	X				X	
18	Martirez Fajardo	X				X	
19	Wenceslao Fajardo	X					X
20	Magno Rivera		X				
21	Miguel Velásquez		X				
22	Marcelino Fajardo	X				X	
23	Miguel Velásquez		X				
24	Miguel Velásquez	X				X	
25	Eulogio Fajardo	X				X	
26	Maria Víctor Sagastume		X				
27	Maria Víctor Sagastume	X				X	
28	Santos Susana Velásquez	X					X
29	Jesús Fajardo	X				X	
30	Allan Enrique Velásquez	X				X	
31	Juan Velásquez	X		Pulpería		X	
32	Daniela Fajardo	X				X	
33	German Gómez	X					X
34	Natividad Fajardo	X				X	
35	Iglesia católica			Iglesia			
36	Salón Comunal			Centro comunal			
37	Kínder			Kínder			
38	Marcos Pérez	X				X	
39	Renan Pérez		X				

## Identificación de viviendas de la aldea: Las Crucitas

**Municipio: Nuevo Celilac**

Nº Vivienda	Nombre de jefe de familia	Ocupado	Desocupada	Edificio publico, negocio/ otro	Estado vivienda (llenar después de levantada boleta)		
					B	R	M
40	Maria Elena Velásquez	X				X	
41	Andrés Ochoa		X				
42	Benito Gómez	X					X
43	Mercedes Reyes	X					X
44	Martina Teruel	X					X
45	Grevil Gómez	X				X	
46	Mariana Reyes	X					X
47	Iglesia evangélica			Iglesia			
48	Antonio Santos	X				X	
49	Luis Santos	X					X
50	Magno Rivera	X					X
51	Wenceslao Caballero		X				
52	Manuel Sagastume	X					X
53	Osmunda Fajardo	X				X	
54	Esnoldo Guzmán		X				
55	Mixelen Reyes		X				
56	Guadalupe Enamorado	X				X	
57	Manuel Sagastume E.		X				
58	Wilmer Sagastume	X					X
59	Lorenzo Sagastume	X				X	
60	Matías Sagastume	X				X	
61	Celso Sagastume	X					x
62	Timotea Sagastume	X				X	
63	Isidro Sagastume	X				X	
64	José Hernán Chávez		X				
65	José Hernán Chávez	X				X	
66	Denis Zaldívar			Pulpería		X	
67	Deisy Teruel	X				X	
68	Antonia Teruel	X					X
69	Félix Teruel	X				X	
70	Elodia Zaldívar	X				X	
71	Adalid Zaldívar	X				X	
72	Antonio Teruel	X					X
73	Efraín Herrera	X					X
74	Rumaldo Bautista	X					X
75	Oneida Bautista	X					X
76	Roberto Bautista	X				X	
77	Lidia Bautista		X				
78	Roberto Bautista		X				

## Identificación de viviendas de la aldea: Las Crucitas

**Municipio: Nuevo Celilac**

Nº Vivienda	Nombre de jefe de familia	Ocupado	Desocupada	Edificio publico, negocio/ otro	Estado vivienda (llenar después de levantada boleta)		
					B	R	M
79	Marvin Bautista	X				X	
80	Gilberto Rivera	X					X
81	Gilberto Rivera		X				
82	Angelina Orellana		X				
83	Apolonia Pérez	X				X	
84	Juan Pérez		X				
85	Paulino Bautista	X				X	
86	Bernardo Pérez	X				X	
87	Escuela			Escuela			
88	Antonia Velásquez	X				X	
89	Lorenzo Pérez	X					X
90	CESAR			CESAR			
91	Maria Pérez	X				X	
92	Transito Pérez			Pulpería		X	
93	Jolvin Pérez	X				X	
94	Angelina Orellana	X				X	
95	Joel Espinal		X				
96	Martha Herrera	X				X	
97	Martha Herrera		X				
98	Abel Fajardo		X				
99	Javier Herrera	X					X
100	Olga Herrera	X				X	
101	Eugenio Herrera	X					
102	Antonio Herrera	X					X
103	Santos Herrera	X				X	
104	Antonio Herrera		X			X	
105	Jesús Herrera	X					X
106	Filomena Herrera	X					X
107	Isaías Castro	X					X
108	Juan José Herrera		X				

### Cuadro resumen

<b>Descripción Edificación</b>	<b>#</b>
Viviendas ocupadas	75
Viviendas desocupadas	24
Iglesias	3
Centro Comunal	1
Escuela	1
Kínder	1
Cesar - Césamo	1
Negocios	2
Edificio Gubernamental	0
Otros	0
<b>Total edificaciones</b>	<b>108</b>

**Identificación de viviendas de la comunidad de: San Antonio Del Monte**

**Municipio: Nuevo Celilac**

Nº Vivienda	Nombre de jefe de familia	Ocupado	Desocupada	Edificio publico, negocio/ otro	Estado vivienda (llenar después de levantada boleta)		
					B	R	M
1	Antonio Martínez	X					X
2	Jacobo Martínez	X				X	
3	José Alberto Amaya	X				X	
4	Segunda Ortiz	X					X
5	Leopoldo Ortiz	X					X
6	Rosa Ortiz	X					X
7	Mercedes Reyes		X				
8	Julio Reyes		x				
9	Bertha Erazo	X					X
10	Ignacio Reyes	X					X
11	Ángel Aguilar	X					X
12	José reyes	X					X
13	German reyes	X				X	
14	Tulio Ortiz	X			X		
15	Alexander Ortiz		X				
16	Elsa Ortiz	X				X	
17	Lourdes Ortiz	X					X
18	Marvin Reyes		x				
19	Juan Reyes		X				
20	CEPENF			CEPENF			
21	Edin Reyes	X					X
22	Centro comunal			Centro comunal			
23	Iglesia			Iglesia			
24	Alex Birlander Mejía	X		Pulpería		X	
25	Luisa Reyes	X					X
26	Roberto Sánchez		X			X	
27	Francisco Guillen	X				X	
28	Escuela			Escuela			
29	Luis Ramos	X				X	
30	Arnulfo Teruel	X					X
31	Luis Guillen	X				X	
32	Donatila Reyes	X				X	
33	Francisca ventura	X					X
34	Isabel Guillen	X					X
35	María Leiva	X				X	
36	Francisca Reyes		X				
37	Margarito Mejía	X				X	
38	Ignacio Reyes		X				
39	Samuel Alfaro		X				

**Identificación de viviendas de la comunidad de: San Antonio del monte**

**Municipio: Nuevo Celilac**

Nº Vivienda	Nombre de jefe de familia	Ocupado	Desocupada	Edificio publico, negocio/ otro	Estado vivienda (llenar después de levantada boleta)		
					B	R	M
40	Samuel Alfaro		X				
41	Salvador Cortes	X					X
42	Yeni Cortes	X				X	
43	Ismael Erazo	X					X
44	Héctor Guillen	X				X	
45	Guadalupe Ventura	X				X	
46	Juan Reyes	X					X
47	Saúl Alfaro		X				
48	Luis Caballero		X				
49	Matías Membreño	X					X
50	Jesús Reyes		X				
51	Humberto Alfaro	X					X
52	Miguel Juárez	X					X
53	Luis Caballero		X				
54	Uvence Ramos		X				
55	Alexander Leiva		X				
56	Saturnina López	X				X	
57	Esteban Leiva	X				X	
58	Roger Juárez		X				
59	Marcos Reyes		X				
60	Luis Caballero		X				
61	Luis Caballero		X				
62	Anael López		X				
63	Luis Caballero		X				
64	Virgilio Orellana	X				X	
65	Iglesia			Iglesia			
66	Ramón Rosa Castellón	X				X	

**Cuadro resumen**

Descripción Edificación	#
Viviendas ocupadas	39
Viviendas desocupadas	22
Iglesias	2
Centro Comunal	1
Escuela	1
Kínder	1
Cesar - Césamo	0
Negocios	0
Edificio Gubernamental	0
Otros	0
<b>Total edificaciones</b>	<b>66</b>

### Identificación de viviendas de la aldea: El Cimarron

**Municipio: Nuevo Celilac**

Nº Vivienda	Nombre de jefe de familia	Ocupado	Desocupada	Edificio publico, negocio/ otro	Estado vivienda (llenar después de levantada boleta)		
					B	R	M
1	Marcos Interiano	X					X
2	Jose Lucas Guzman	X					X
3	Rene Guzman	X				X	
4	Matias Guzman	X		Pulperia		X	
5	David Guzman	X				X	
6	Jose Anibal Guzman	X					X
7	Francisco Perez	X					X
8	Filadelfo Guzman	X					X
9	Antonio Perdomo	X					X
10	Marvin Guzman	X				X	
11	Escuela			Escuela			
12	Dolores Guzman	X		Pulperia			X
13	Wilman Guzman	X					X
14	Teofilo Matamoros	X				X	
15	Jose Maria Guzman	X					X
16	Erlin Antonio Guzman		x				
17	Jose Elfren Ramos	X					x
18	Salvador Guzman	X				X	
19	Fabian Ramos		X				
20	Geovany Guzman	X				X	
21	Lidia Ramirez	X				X	
22	Miguel Ramirez	X					X
23	Valentin Fajardo	X					X

### Cuadro resumen

Descripción Edificación	#
Viviendas ocupadas	20
Viviendas desocupadas	2
Iglesias	0
Centro Comunal	0
Escuela	1
Kínder	0
Cesar - Césamo	0
Negocios	0
Edificio Gubernamental	0
Otros	0
<b>Total edificaciones</b>	<b>23</b>

**Identificación de viviendas de la comunidad de: El Capulín**

**Municipio: Nuevo Celilac**

Nº Vivienda	Nombre de jefe de familia	Ocupado	Desocupada	Edificio publico, negocio/ otro	Estado vivienda (llenar después de levantada boleta)		
					B	R	M
1	Gerson Iván Rodríguez	X					X
2	Luis Edilberto Rodríguez	X					X
3	Otilio Guillen	X				X	
4	Gilberto Vásquez	X					X
5	María Bautistina Interiano			Pulpería		X	
6	Toribia Guillen	X				X	
7	German Reyes	X					X
8	Juan Guillen	X					X
9	Dolores Guillen		X				
10	Hernán Enamorado	X					X
11	Irene Enamorado	X				X	
12	Dominica Enamorado	X					X
13	Herodes Enamorado		X				
14	Martha Lidia Reyes		X				
15	Nixon Vásquez	X					X
16	Bernarda Interiano	X				X	
17	Juan Interiano	X					X
18	Higinia Interiano	X					X
19	Juana Alberto	X					X
20	Natalio Guillen	X					X
21	Emilia Ventura	X					X
22	Rufino Ventura	X				X	
23	Rigoberto ventura	X					X
24	Dolores Interiano	X					X
25	Reimundo Vega		X			X	
26	Antonia Ventura	X					X
27	Valeria Bautista	X					X
28	Santos Ventura	X					X
29	Luis Ventura	X				X	
30	Matilde Reyes	X				X	
31	Martha Reyes	X					X
32	Clara Rosa Ventura	X					X
33	Danelia Ventura	X					X
34	Otilio Guillen	X					X
35	Consuelo Reyes	X					X
36	María de Jesús Ventura	X					X
37	Emérita Interiano		X				
38	Erubin Enamorado	X				X	
39	Marco Tulio Vega	X					X

**Identificación de viviendas de la comunidad de: El Capulín**

**Municipio: Nuevo Celilac**

Nº Vivienda	Nombre de jefe de familia	Ocupado	Desocupada	Edificio publico, negocio/ otro	Estado vivienda (llenar después de levantada boleta)		
					B	R	M
40	Noé Hernández	X					X
41	Juan Gabriel Gómez	X					X
42	Valerio Guillen	X				X	
43	Adilcia Reyes	X					X
44	Juan Gabriel Gómez		X				
45	Leonel Miranda	X					X
46	Omar Rodríguez	X				X	
47	Apolonia Villanueva	X				X	
48	Feliciano Guillen		X				
49	Ovidio Amaya	X					X
50	Reimundo Ventura	X					X
51	Reimundo Ventura		X				
52	Iglesia			Iglesia			
53	Miguel Ángel Guillen	X				X	
54	Yoni Saúl Vásquez	X					X
55	Roberto Villanueva	X					X
56	Escuela			Escuela			
57	Antonia Vásquez	X					X
58	Merlín Vásquez		X				
59	CEPENF			CEPENF			
60	Urpania Ventura	X				X	
61	Inocencio Ventura	X				X	
62	José Rodríguez	X					X
63	IGLESIA			Iglesia			
64	Nieves Vásquez	X					X
65	Oscar Vásquez		X				
66	Sonia Vásquez		X				
67	Osvaldo Enamorado		X				
68	Telma Vásquez		X				

### Cuadro resumen

<b>Descripción Edificación</b>	<b>#</b>
Viviendas ocupadas	50
Viviendas desocupadas	13
Iglesias	2
Centro Comunal	0
Escuela	1
Kínder	1
Cesar - Césamo	0
Negocios	1
Edificio Gubernamental	0
Otros	0
<b>Total edificaciones</b>	<b>68</b>

## Identificación de viviendas de la aldea: Conal

**Municipio: Nuevo Celilac**

Nº Vivienda	Nombre de jefe de familia	Ocupado	Desocupada	Edificio publico, negocio/ otro	Estado vivienda (llenar después de levantada boleta)		
					B	R	M
1	Selvin Ortiz	X					X
2	Isidro Ortiz	X					X
3	Luis Guillen	X					X
4	Norman Amílcar Guillen	X					X
5	Mario Aguilar	X					X
6	Jesús Perdomo	X		Pulpería		X	
7	Jesús Perdomo		X				
8	Leopoldo Perdomo	X					X
9	Inés Guzmán	X				X	
10	Isabel Guzmán	X				X	
11	Carlos Perdomo		X				
12	Virginia Sánchez	X				X	
13	Leonel Ramos	X					x
14	José Rodríguez	X					X
15	Abilio Rodríguez		X				
16	Escuela y Kinder			Escuela			
17	Sergio Rodríguez	X					X
18	Carlos Medina	X					
19	Oscar Rodríguez	X				X	
20	Gerardo Rivera	X					X
21	Graciela Rodríguez	X					X
22	Hernán Rodríguez	X					X
23	Nery Caballero		X				
24	Isidro Villanueva	X					X
25	Omar Rodríguez		X				
26	Ángela Rodríguez	X					X

### Cuadro resumen

Descripción Edificación	#
Viviendas ocupadas	20
Viviendas desocupadas	5
Iglesias	0
Centro Comunal	0
Escuela	1
Kínder	0
Cesar - Césamo	0
Negocios	0
Edificio Gubernamental	0
Otros	0
<b>Total edificaciones</b>	<b>26</b>

**Identificación de viviendas de la aldea: Haciendita**

**Municipio: Nuevo Celilac**

Nº Vivienda	Nombre de jefe de familia	Ocupado	Desocupada	Edificio publico, negocio/ otro	Estado vivienda (llenar después de levantada boleta)		
					B	R	M
1	Danilo Enamorado		X				
2	Danilo Enamorado	X				X	
3	Jesús Valle	X				X	
4	Cándida Gómez	X				X	
5	Leonila Rodríguez	X				X	
6	José Rodríguez		X				
7	José Rodríguez	X					X
8	Jorge Amaya	X					X
9	Adilia Medina	X					X
10	Casildo Vásquez	X		Pulpería			X
11	René Vásquez		X				
12	Jesús Aguilar	X		Pulpería			X
13	Isabel Guzmán	X					X
14	Angelina Vásquez	X				X	
15	José Mejía		X				
16	Oscar Andrés Enamorado	X				X	
17	Andrea Aguilar		X				
18	Neris Teruel		X				
19	Blanca Enamorado		X				
20	Blanca Enamorado	X					X
21	Ramona Rodríguez	X				X	
22	Iris Interiano	X				X	
23	Emérito Zaldivar	X					X
24	Orlando Medina	X					X
25	Kelvin	X					X
26	Rigoberto Alarcón	X					X
27	Vivian Vásquez	X					X
28	Eresminia Rodríguez	X					X
29	Adolfo Interiano		X				
30	Lucía Rodríguez	X					X
31	Deisy O. Bautista	X				X	
32	Salvador Castellón		X				
33	Arnulfo Meoñez	X					X
34	Gregoria Zaldivar	X				X	
35	Concepción Herrera		X				
36	José Herrera	X					X
37	Escuela			Escuela			
38	Ccepreb			Ccepreb			

### Cuadro resumen

<b>Descripción Edificación</b>	<b>#</b>
Viviendas ocupadas	26
Viviendas desocupadas	10
Iglesias	0
Centro Comunal	0
Escuela	1
Kínder	1
Cesar - Césamo	0
Negocios	0
Edificio Gubernamental	0
Otros	0
<b>Total edificaciones</b>	<b>38</b>

## Identificación de viviendas de la aldea: Agua Buena

**Municipio: Nuevo Celilac**

Nº Vivienda	Nombre de jefe de familia	Ocupado	Desocupada	Edificio publico, negocio/ otro	Estado vivienda (llenar después de levantada boleta)		
					B	R	M
1	Manuel Toro		X				
2	Marcelino Guzmán		X				
3	Marcelino Guzmán	X		Pulpería		X	
4	Marcelino Guzmán		X				
5	Maritza Martínez	X				X	
6	UCOS			UCOS			
7	Navidad Mateo	X				X	
8	José Neptaly Valle	X					X
9	Doralinda Valle	X					X
10	Adalid Guillen	X				X	
11	Iglesia			Iglesia			
12	Cruz Caballero		X				
13	Alex Portillo		X				
14	José María Reyes	X					X
15	Miguel Leiva		X				
16	José Molina Salazar		X				
17	Agustina Guillen	X				x	
18	Juan Díaz Guillen	X				X	
19	Juan Díaz Guillen		X				
20	Escuela			Escuela			
21	Miramor Rápalo	X					X
22	Osmin Ventura	X				X	
23	Yoni Ortiz	X					X
24	Erika Enamorado	X				X	
25	María Lourdes López		X				
26	Renan Fabián Pablo	X				X	
27	Clementina Perdomo	X					X
28	Luis Armando Valle		X				
29	German López	X				X	
30	Juventino Valle			Pulpería		X	
31	Gumerinda Guillen	X					X
32	Marcos Enamorado	X					X
33	Bárbara López	X				X	
34	Alonso Interiano	X					X
35	Cándido López	X					X
36	Norma López Guillen	X		Pulpería		X	
37	Víctor Vásquez	X				X	
38	Wilfredo Guillen	X					
39	Isabel Vásquez	X				x	

## Identificación de viviendas de la aldea: Agua Buena

**Municipio: Nuevo Celilac**

Nº Vivienda	Nombre de jefe de familia	Ocupado	Desocupada	Edificio publico, negocio/ otro	Estado vivienda (llenar después de levantada boleta)		
					B	R	M
40	Reyes Roger Valle	X				X	
41	Iglesia católica			Iglesia			
42	Romelia Pablo		X				
43	Leandro Pablo	X				X	
44	María de la Cruz Ponce	X				X	
45	Luis Alonso Ponce	X				X	
46	Antonio Iglesias		X				
47	Pedro Interiano Sabillon		X				
48	Danelia Ventura	X				X	
48	Floriano Guillen	X					X
50	Julián Guillen		X				
51	Danny Guzmán	X				X	
52	Dalmin ventura		X				
53	Olvin Ventura		X				
54	Juan Ventura	X				X	
55	Neptaly Martínez						
56	Azucena Ventura	X				X	
57	Romelia Pablo	X				X	
58	Inocencia Ponce	X				X	
59	Catalina Juárez	X				X	
60	Santos Leiva Mejía		X				
61	María de la Cruz Ponce		X				
62	Kinder			Kinder			
63	Juan Valle López	X				X	
64	Gabriel Valle López	X				X	
65	Selvin Ventura	X				X	
66	Norma Vijil Pablo	X				X	
67	Wilman Valle	X					X
68	Pedro Antonio Orellana	X					X
69	Dolores valle	X					X
70	Manuel Valle Mateo	X					X
71	Marvin Vásquez	X				X	
72	Yoni Isabel Vásquez	X				X	
73	Isabel Vásquez	X				X	
74	Luisa Ventura	X					X
75	Osman Ventura		X				
76	Celio Castellón	X				X	
77	Donaldo Castellón	X				X	
78	Marcelina Ventura	X					X

## Identificación de viviendas de la aldea: Agua Buena

**Municipio: Nuevo Celilac**

Nº Vivienda	Nombre de jefe de familia	Ocupado	Desocupada	Edificio publico, negocio/ otro	Estado vivienda (llenar después de levantada boleta)		
					B	R	M
79	Ramón Castellón	X				X	
80	Lucas Sagastume	X				X	
81	Roberto Castellón	X				X	
82	Celeo Valle	X					X
83	Dunia Catalina Orellana	X				X	
84	Remigio Ventura	X					X
85	Marcela Guillen Valle	X				X	

### Cuadro resumen

Descripción Edificación	#
Viviendas ocupadas	59
Viviendas desocupadas	20
Iglesias	2
Centro Comunal	0
Escuela	1
Kínder	1
Cesar - Césamo	0
Negocios	1
Edificio Gubernamental	0
Otros	1
<b>Total edificaciones</b>	<b>85</b>

**Identificación de viviendas de la comunidad de: Los Vaditos**

**Municipio: Nuevo Celilac**

Nº Vivienda	Nombre de jefe de familia	Ocupado	Desocupada	Edificio publico, negocio/ otro	Estado vivienda (llenar después de levantada boleta)		
					B	R	M
1	Antonio Martínez	X					X
2	Miramor Alberto		X				
3	Lucia Alberto	X					X
4	Blanca Odilia Alberto	X				X	
5	Andrés Leiva	X					X
6	Leonardo Enamorado	X				X	
7	Nicolas Gomez	X				X	
8	Rigoberto Gomez	X					X
9	Melida Alberto	X					X
10	Ovidio Alberto	X				X	
11	Alejandro Aguilar Mejia	X				X	
12	Mario Rápalo	X					X
13	Jesús Herrera Medina		X				
14	Ruperta Pérez	X					X
15	Francisco Leiva	X			X		
16	Santiago Sagastume		X				
17	Margarito Alberto	X				X	
18	Andrés Guillen	X				X	
19	José Domingo Gomez	X				X	
20	Zaira Ortiz	X				X	
21	Diego Orellana	X					X
22	Gladis Suyapa Perdomo	X					X
23	Rosa Ortiz	X					X
24	Lurvin Ortiz	X				X	
25	Juan Enamorado	X					X
26	Denis Edgardo Enamorado	X					X
27	German Mejia	X					X
28	Vidal Muñoz	X					X
29	Wil Muñoz		X				
30	Medardo Muñoz		X				
31	Escuela			Escuela			
32	Ramón Leiva	X					X
33	Felipe Teruel		X				
34	Maria Quintanilla	X				X	
35	Martha Quintanilla	X					X
36	Escuela			Escuela			
37	José Manuel Leiva	X					X
38	Adolfo Leiva	X					X
39	Rolando Leiva	X					X

**Identificación de viviendas de la comunidad de: Los Vaditos**

**Municipio: Nuevo Celilac**

Nº Vivienda	Nombre de jefe de familia	Ocupado	Desocupada	Edificio publico, negocio/ otro	Estado vivienda (llenar después de levantada boleta)		
					B	R	M
40	Sergio Leiva	X					X
41	Roni Leiva	X					X
42	Dominga Guzmán	X				X	
43	Marcoantonio Montes		X				
44	Margarito Rodríguez		X				
45	Antonio Montes Garcia		X				X
46	Magno Leiva	X					X
47	Antonio Teruel	X				X	
48	Senovia Teruel		X				
49	Rosario Teruel		X				
50	Lourdes Mejia		X				
51	Carlos Caballero		X				
52	Berta Cortes	X				X	
53	Misael Sagastume	X				x	

**Cuadro resumen**

Descripción Edificación	#
Viviendas ocupadas	38
Viviendas desocupadas	13
Iglesias	0
Centro Comunal	0
Escuela	2
Kínder	0
Cesar - Césamo	0
Negocios	0
Edificio Gubernamental	0
Otros	0
<b>Total edificaciones</b>	<b>53</b>

**Identificación de viviendas de la comunidad de: La Finca**

**Municipio: Nuevo Celilac**

Nº Vivienda	Nombre de jefe de familia	Ocupado	Desocupada	Edificio publico, negocio/ otro	Estado vivienda (llenar después de levantada boleta)		
					B	R	M
1	Cruz Castellón Rivera	X				X	
2	Francisco Leiva Mejía	X					X
3	Gloria Rivera	X					X
4	Olvin Rivera		X				
5	Olvin Rivera		X				
6	Antonia Rivera	X					X
7	Pablo Rivera		X				
8	Ramón Rivera Reyes	X					X
9	Pedro Rivera	X					X
10	Marilú Guillen	X					X
11	Gregoria Marroquín	X					X
12	Zoila Esperanza Ponce	X					X
13	Matías Caballero	X					X
14	Matías Caballero			Bodega			
15	Escuela			Escuela			
16	Guillermo Teruel Aguilar	X					X
17	Cruz Rivera Castellón		X				
18	Alba Luz Martínez	X					X
19	Rolando Martínez		X				
20	Rolando Martínez		X				
21	Nely Hernández	X					X
22	Nusly Yaquelin Leiva	X					X
23	Luis Enamorado		X				
24	Marta Martínez		X				
25	Luis Caballero		X				
26	Marta Argentina Sagastume	X					X
27	Alba Antonia Sagastume	X					X
28	Carlos Armando Sagastume	X					X
29	Ángela Sagastume	X					X
30	José Francisco Sagastume		X				
31	Oscar Armando Hernández	X					X
32	Gladis Rodriguez Rivera	X					x

### Cuadro resumen

<b>Descripción Edificación</b>	<b>#</b>
Viviendas ocupadas	20
Viviendas desocupadas	10
Iglesias	0
Centro Comunal	0
Escuela	1
Kínder	0
Cesar - Césamo	0
Negocios	0
Edificio Gubernamental	0
Otros	1
<b>Total edificaciones</b>	<b>32</b>

**Identificación de viviendas de la comunidad de: Nuevo Jalapa (Bº Las Graditas)**

**Municipio: Nuevo Celilac**

Nº Vivienda	Nombre de jefe de familia	Ocupado	Desocupado	Edificio publico, negocio/ otro	Estado vivienda (llenar después de levantada boleta)		
					B	R	M
1	Modesto Valle		X				
2	María Dolores Sevilla	X					X
3	Ingrid Bú		X				
4	Miguel Angel Gómez	X					x
5	Elmer Darío Bú			Estanco			
6	Elmer Darío Bú	X				X	
7	Merlín Ramón Rivera		X				
8	Juana Fúnez	X		Salón de belleza		X	
9	Gladis Sarmiento	X					X
10	Henri Ortiz	X				X	
11	Antonio Bú	X					X
12	Carlos Valle	X					X
13	Pastor Rodríguez	X					X
14	Julio Valle Luna		X				
15	Manuela Valle	X				X	
16	Oswaldo Vega		X				
17	Estela Aguilar	X					X
18	Virginia Cardona	X				X	
19	Marcos Valle		X				
20	Reina Cardona	X					X
21	Pedro Cardona	X					X
22	Marcos Cardona		X				
23	Rigoberto Valle Cardona	X					X
24	Gladis Yolanda Gómez	X			X		
25	Marvin Aguilar I.	X			X		
26	Ovidio Teruel		X				
27	Ernestina Teruel A.	X					X
28	Clementina Aguilar	X			X		
29	Juana Aguilar	X					X
30	Julia Aguilar	X				X	
31	Carlos Vallecillo	X				X	
32	Olman Rivera	X				X	
33	Hernán Rodríguez A.	X				X	
34	José Neptaly Rivera	X					x
35	José Antonio Rivera	X				X	
36	Mirna Reyes Valle	X				x	
37	Erika Martínez	X				X	
38	Angel Ortiz	X			X		
39	Margarita Sarmiento	X				x	

**Identificación de viviendas de la comunidad de: Nuevo Jalapa (Bº Las Graditas)**

**Municipio: Nuevo Celilac**

Nº Vivienda	Nombre de jefe de familia	Ocupado	Desocupada	Edificio publico, negocio/ otro	Estado vivienda (llenar después de levantada boleta)		
					B	R	M
40	Elmer Darío Ortiz	X				x	
41	Rafael Izaguirre	X					X
42	José Víctor Pérez	X				X	
43	Héctor Aguilar	X					X
44	Ana Elsy Rivera			Pulpería			
45	Ana Elsy Rivera	X				X	
46	Eufemia Aguilar	X				X	
47	Gloria Isabel Mejía	X					X
48	Saturnina Teruel	X					X
49	Norma Interiano	X				X	
50	Gerardo Rodríguez	X				X	
51	Bárbara Rodríguez	X				X	
52	Alma Rodríguez		X				
53	Eduvina Rivera	X				X	
54	María Isabel Rodríguez	X					X
55	Diamantina Rodríguez		X				
56	Adilma Rodríguez		X				
57	Angelina Pérez	X				X	
58	Karen Yamileth Rivera	X					X
59	Orlando Rodríguez	X					X
60	Fátima Aguilar	X				X	
61	Miguel Angel Rodríguez	X					X
62	Julia Rodríguez	X					X
63	Nelson Aguilar	X				X	
64	Mártires Gómez	X				X	
65	Glendy Yaneth Gómez	X				X	
66	Jerónimo Rodríguez	X				X	
67	Matías Teruel Caballero		X				
68	Luciano Mancía	X				X	
69	Leónides Díaz	X				X	
70	Aracely Aguilar		X				
71	Marvin Leonel Aguilar	X				X	
72	Walter Alexander Aguilar	X					X
73	José Armando Rodríguez		X				
74	Marisol Antonio Orellana	X				X	
75	Bernarda Caballero	X					X
76	José Leopoldo Hernández	X				X	
77	Juan Alexi Teruel	X				X	
78	Santos Orellana		X				

**Identificación de viviendas de la comunidad de: Nuevo Jalapa (Bº Las Graditas)**

**Municipio: Nuevo Celilac**

Nº Vivienda	Nombre de jefe de familia	Ocupado	Desocupada	Edificio publico, negocio/ otro	Estado vivienda (llenar después de levantada boleta)		
					B	R	M
79	Héctor Enamorado		X				
80	Pastor Teruel	X					X
81	Edelmira Caballero	X					x
82	Hernán Miranda		X				
83	Lidia López	X					x
84	Francisco Miranda	X					x
85	Adolfo Orellana	X				X	
86	Eva Rodríguez	X				X	
87	Herminia Amaya Reyes	X					X
88	José Trinidad Vallecillo	X				X	
89	Trinidad Aguilar	X				X	
90	Olvin Rodríguez			Taller de carp.			
91	José Aníbal Pérez	X					X
92	Ester Leiva Barrientos	X					x

**Identificación de viviendas de la comunidad de: Nuevo Jalapa (Bº Arriba)**

**Municipio: Nuevo Celilac**

Nº Vivienda	Nombre de jefe de familia	Ocupado	Desocupada	Edificio publico, negocio/ otro	Estado vivienda (llenar después de levantada boleta)		
					B	R	M
93	José Olivo Rodríguez	X				X	
94	Jorge Rodríguez		X				
95	Andrés Cardona	X					X
96	Medina s.n		X				
97	Rufina Sagastume		X				
98	Rosa Zaldívar	X				X	
99	Eresminia Rodríguez	X				X	
100	Manuel de Jesús Leiva	X				X	
101	Alma Castellón	X					X
102	Héctor Rubén Teruel	X				X	
103	Mauricio Teruel	X					X
104	José Orlando Guzmán	X					X
105	Francisca Leiva	X					X
106	Lucas Muñoz	X				X	
107	Orlando Leiva Rivera	X					X
108	Juana Aguilar		X				
109	Alexander Sagastume	X					X
110	Sonia Rodríguez	X					X
111	Marcos Sagastume	X				X	
112	Hernán Borjas	X				X	

113	Bautistina Teruel	X				x	
114	Daniel Sagastume	X					X
115	Virginia Rodríguez L.	X					X
116	Orlando Rodríguez L.	X					X
117	Trinidad Leiva	X					X
118	Marciano Leiva	X					X
119	Luis Gómez	X					X
120	Wilson Rodríguez	X				X	
121	Vertilio Rodríguez	X				x	
122	Félix Gómez	X					X
123	Danny Rodríguez	X			X		
124	Danny Rodríguez		X				
125	Iris Rodríguez	X				X	
126	Margarita Rodríguez	X				x	
127	Wilmer Sánchez		X				
128	Otilio Gómez	X					X
129	Margarito Rodríguez P.	X				x	
130	Jeremías Rodríguez	X				X	
131	José Santos Rodríguez	X			Pulpería	x	

**Identificación de viviendas de la comunidad de: Nuevo Jalapa (Bº Arriba)**

**Municipio: Nuevo Celilac**

Nº Vivienda	Nombre de jefe de familia	Ocupado	Desocupada	Edificio público, negocio/ otro	Estado vivienda (llenar después de levantada boleta)		
					B	R	M
132	María Estela Rodríguez		X				
133	María Estela Rodríguez		X				
134	Miriam Pérez	X					X
135	Carlos Humberto Guzmán	X				X	
136	Victoria Leiva		X				
137	Lilian Lucia Teruel	X				X	
138	Alejandro Guzmán	X				X	
139	Jeovany Miranda	X		Pulpería		X	
140	Noemí Guzmán	X		Negocio		x	
141	Yesenia Rodríguez		X				
142	Selvin Aguilar	X				X	
143	Edgardo Teruel		X				
144	Justiniano Enamorado	X				X	
145	Oscar Medina		X				
146	José Melquis Teruel	X				X	
147	Juan de la Cruz Mercado	X				X	
148	Gladys Gómez		X				
149	Centro de Salud			Cesar			
150	Trinidad Aguilar Teruel	X		Pulpería		X	
151	Perfecto Andrade	X				X	
152	Ana Rodríguez	X				X	
153	Natividad Teruel Caballero	X				X	
154	Carlota Enamorado	X				X	
155	Alex Enamorado	X		Molino		X	

156	Marco Antonio Leiva	X				X	
157	Feliciana Ramos	X				X	
158	Margarita Rodríguez	X					X
159	Evelia Rodríguez	X					X
160	Nixon Medina	X				X	
161	José Felino Teruel	X				X	
162	Berta Lidia Sagastume	X				X	
163	Wendi Idalia Rodríguez	X				X	
164	Jesús Medina	X			X		
165	Orlando Medina	X				X	

**Identificación de viviendas de la comunidad de: Nuevo Jalapa (Bº El centro)**

**Municipio: Nuevo Celilac**

Nº Vivienda	Nombre de jefe de familia	Ocupado	Desocupada	Edificio publico, negocio/ otro	Estado vivienda (llenar después de levantada boleta)		
					B	R	M
166	Iglesia Restauración			Iglesia			
167	Orlando Andrade	X				X	
168	Manuel Leiva	X				X	
169	Faustino Guzmán Teruel	X				X	
170	Edwin Enrique Rodríguez	X			X		
171	Mario Natividad Rodríguez	X				X	
172	Bruno Rodríguez	X				X	
173	Anselmo Rodríguez		X				
174	Glorieta			Glorieta			
175	Silvano Leiva	X				X	
176	Carlos Castellón	X				X	
177	Eleuterio Castellón		X				
178	Venancio Enamorado	X				X	
179	Inocencio Aguilar	X				X	
180	Orlando Leiva	X				X	
181	Orlando Leiva		X				
182	Centro Comunal			Centro Comunal			
183	Manuel Pineda		X				
184	Maximino Rodríguez	X				X	
185	Jerónimo Rodríguez	X					X
186	Sofía Teruel	X				X	
187	Cristina Aguilar		X				
188	Roberto Rodríguez	X				X	
189	Oscar Enamorado	X				X	
190	Marcelino Rodríguez Leiva		X				
191	Santos Rodríguez	X					X
192	Carlos Teruel	X					X
193	Estanly Rivera	X					X
194	Rosario Rodríguez	X				X	
195	Rosario Rodríguez		X				
196	Inocencio Rodríguez	X				X	
197	Nerin Yamileth Rodríguez		X				
198	Centro Básico			Centro Básico			

199	Norma Medina	X				X	
200	José Antonio Rodríguez	X				X	
201	Carlos Aguilar	X		Estanco		X	
202	Jorge Faustino Guzmán	X				X	
203	Miramor Sagastume	X					X
204	Antonio Guzmán	X					X

**Identificación de viviendas de la comunidad de: Nuevo Jalapa (Bº El centro)**

**Municipio: Nuevo Celilac**

Nº Vivienda	Nombre de jefe de familia	Ocupado	Desocupada	Edificio publico, negocio/ otro	Estado vivienda (llenar después de levantada boleta)		
					B	R	M
205	Kinder			Kinder			
206	Amelia Rodríguez	X				X	
207	Donaldo Pérez	X				X	
208	Ivan Guzmán	X				X	
209	Juana Aguilar	X				X	
210	Doris Sagastume		X				
211	Rufina Aguilar		X				
212	Mercedes Mejía	X				X	
213	Roger Aguilar	X				X	
214	Donaldo Aguilar	X				X	
215	Osmin Aguilar		X				
216	Luis Alonso Aguilar	X				X	
217	Evelin Vallecillo Leiva	X				X	
218	Lilian Sagastume	X		Pulpería		X	
219	María Dilcia Aguilar	X				X	
220	Lourdes Sagastume	X				X	
221	Mártires Hernández	X				X	
222	Vertilio Castellón	X		Molino		X	
223	Hernán Borjas		X				
224	Marisela Teruel Enamorado	X			X		
225	María Digna Vallecillo		X				
226	María Rodríguez Vallecillo		X				
227	Santos Audon Gonzales	X				X	
228	Oswaldo Vega		X				
229	Juan Bú	X				X	
230	Sergio Guzmán	X		Billares	X		
231	María Teruel	X		Billares		X	
232	Eleodoro Bú	X				X	
233	Milton Leiva		X				
234	Berta Guillen	X				X	
235	Adrian Leiva	X				X	
236	Rufina Rodríguez	X				X	
237	Mayron Rodríguez Mendoza	X			X		
238	Mayron Rodríguez Mendoza			Bodega			
239	Celso Lidio Bú	X				X	
240	Carmen Amaya	X			X		
241	Angel Edilver Pérez		X				

242	Gloria Pérez	X				X	
243	Nerin Armando Enamorado	X					X

**Identificación de viviendas de la comunidad de: Nuevo Jalapa (Bº El centro)**

**Municipio: Nuevo Celilac**

Nº Vivienda	Nombre de jefe de familia	Ocupado	Desocupada	Edificio publico, negocio/ otro	Estado vivienda (llenar después de levantada boleta)		
					B	R	M
244	Paula Pego	X				X	
245	Pablo Leiva	X				X	
246	Lelis Armando Hernández		X				
247	Nerin Medina	X				X	
248	Reina Gómez	X					X
249	Claudiano Muñoz	X					X
250	Casa Child Fund		X				
251	Andrés Orellana	X				X	
252	Aracely Hernández Lemus		X				
253	Carlos Hernández	X				X	
254	Rosa Enamorado	X				X	
255	Walter Sagastume		X				
256	Ismael Leiva	X				X	
257	Alba Teruel		X				
258	Jesús Hernández	X				X	
259	Mario Teruel	X				X	
260	Mayron Rodríguez			Bloquera			
261	Isidro Pérez		X				
262	Iglesia Centroamericana			Iglesia			
263	Marcos Guzmán	X				X	
264	José Olivo Medina		X				
265	Ovidio Medina	X				X	
266	Juan Leiva	X				X	
267	Elmer Asisclo Interiano	X		Pulpería		X	
268	Yoni Roberto Rodríguez		X				
269	Miguel Enamorado	X			X		
270	Rolando Enamorado		X				
271	Rosa Osorio	X					X
272	Margarita Pérez	X				X	
273	Betty Muñoz	X				X	
274	Pablo Leiva		X				
275	Rosalina Pérez	X					X
276	Jorge Sagastume	X				X	
277	Pablo Teruel	X				X	
278	Ricardo Martínez	X					X
279	María del Carmen Rodríguez	X					X
280	Mercedes muñoz	X					X
281	Marco Tulio Teruel		X				
282	Roberto Guzmán	X				x	

**Identificación de viviendas de la comunidad de: Nuevo Jalapa (Bº El centro)**

**Municipio: Nuevo Celilac**

Nº Vivienda	Nombre de jefe de familia	Ocupado	Desocupada	Edificio publico, negocio/ otro	Estado vivienda (llenar después de levantada boleta)		
					B	R	M
283	Gerson Pérez Guzmán	X				X	
284	Keila Waldina Enamorado	X				X	
285	Gregorio Cruz	X					X
286	María del Pilar Pérez	X			X		
287	Adelfa Pérez	X				X	
288	Adelfa Pérez		X				
289	Miguel Angel Enamorado		X				
290	José Madrid	X				X	
291	Juan Teruel Sagastume		X				
292	Melvin Adalid Teruel	X				X	
293	Adolfo Leiva Oliva	X				X	
294	Marcos Teruel	X				X	
295	Olvin Pérez		X				
296	Felipe Enamorado	X				X	
297	Martin Teruel	X				X	
298	Luis Hernández Madrid	X				X	
299	Cristina Hernández Madrid	X				X	
300	Dannis Hernández Guzmán		X				
301	Adonis Hernández Guzmán		X				
302	Jesús Hernández Teruel	X				X	
303	Alfonso Hernández Guzmán	X					X
304	Marvin Enamorado Caballero	X				X	
305	Antonia Guzmán	X				X	
306	Walter Hernández Pérez	X				X	
307	Rosalio Hernández	X				X	
308	Nelson Rodríguez	X				X	
309	Francisca Hernández	X		Pulpería		X	
310	Roselis Rodríguez	X				X	
311	Abel Gómez	X				X	
312	Horacio Hernández	X		Pulpería		X	
313	Rosa Leiva	X				X	
314	Mateo Gómez	X				X	
315	Fermín Hernández	X				X	
316	Trinidad Hernández	X				X	
317	Altagracia Teruel	X				X	
318	Dolores Sagastume	X				X	
319	Gerson Uriel Leiva	X					x
320	Fidel Leiva	X				X	
321	Concepción Teruel	X				X	

**Identificación de viviendas de la comunidad de: Nuevo Jalapa (Bº El centro)**

**Municipio: Nuevo Celilac**

Nº Vivienda	Nombre de jefe de familia	Ocupado	Desocupada	Edificio publico, negocio/ otro	Estado vivienda (llenar después de levantada boleta)		
					B	R	M
322	Orlando Enamorado	X				X	
323	Alexis Rodríguez	X				x	
324	Maribel Leiva Valle	X					X
325	Luis enamorado Pérez	X					x
326	Santos enamorado	X					x
327	Lorenzo Rodríguez Gómez	X				x	
328	Carlos Rodríguez		X				
329	Mercedes Guzmán	X				x	
330	Miguel Guzmán	X				x	
331	Chilfund			Oficina			
332	Rosalina Hernández		X				
333	Yasmin Enamorado	X				x	
334	Encarnación Leiva	X				x	
335	Ruber Aguilar	X				x	
336	Julián Hernández			Pulpería		x	
337	Denis Hernández	X				x	
338	Celina Sagastume	X				x	
339	Rosalina Hernández	X		Pulpería			x
340	Rubenia Pérez	X				x	
341	Doris Ondina Sagastume	X				x	
342	Marina Enamorado	X					x
343	Salomón Gómez	X				x	
344	Reina Gómez		X				
345	María Rodríguez	X				x	
346	Walter Javier Rodríguez	X				x	
347	Mercedes Muños	X					x
348	José Hildo Pérez	X				x	
349	José Erasmo Enamorado	X				x	

**Identificación de viviendas de la comunidad de: Nuevo Jalapa (Bº El Calvario)**

**Municipio: Nuevo Celilac**

Nº Vivienda	Nombre de jefe de familia	Ocupado	Desocupada	Edificio publico, negocio/ otro	Estado vivienda (llenar después de levantada boleta)		
					B	R	M
350	Roberto Pérez	X				x	
351	Faustino Rodríguez	X				x	
352	Pablo Pérez	X				x	
353	Enma Madrid	X				x	
354	Marcela Leiva Barrientos	X				x	
355	Pablo Teruel		X				
356	Olvin Gómez Martínez	X				X	

357	Glenda Xiomara Padilla		X				
358	Olga Consuelo Enamorado	X				x	
359	Junior Leiva		X				
360	Asencion Leiva	X				x	
361	Adolfo Enamorado		X				
362	Concepción Hernández	X				x	
363	Adelaida Pérez	X			x		
364	Donaldo Enamorado	X					x
365	Marilú Leiva	X				x	
366	Donaldo Pérez		X				
367	Consuelo Reyes	X				x	
368	Faustino Rodríguez	X				x	
369	Dania Marisol Amaya		X				
370	Magdalena Amaya	X					x
371	José Pérez	X					x
372	Bruno Pérez	X					x
373	Petrona Teruel	X				x	
374	Angel Pérez	X				x	
375	Teresa Rodríguez	X				x	
376	Cristina Pego	X				x	
377	Candelaria Pérez	X					x
378	Cordelina Pérez	X					x
379	Esteban ramos		X				
380	Eleodoro Pérez		X				
381	Dominga Hernández	X					x
382	Rubén Rodríguez	X				x	
383	Elvira Pérez	X				x	
384	Julia Pérez	X					x
385	Saturnino Leiva	X				x	
386	Bernardino Castellón	X					x
387	Julio Rodríguez	X				x	
388	Luisa Sagastume	X				x	

**Identificación de viviendas de la comunidad de: Nuevo Jalapa (Bº El Calvario)**

**Municipio: Nuevo Celilac**

Nº Vivienda	Nombre de jefe de familia	Ocupado	Desocupada	Edificio publico, negocio/ otro	Estado vivienda (llenar después de levantada boleta)		
					B	R	M
389	Manuela Caballero	X					x
390	Alicia Leiva	X				x	
391	María Víctor Castellón	X					x
392	Wil Hernández		X				
393	Gloria Caballero	X				x	
394	Raquel Rodríguez	X				x	
395	Dolores Pérez Rodríguez	X				x	
396	Gladis Rodríguez	X				x	
397	Carmela Rodríguez	X				x	
398	Laureano Caballero	X					x
399	Gabriel Caballero		X				

400	Noé García	X				x	
401	Carmina Pérez	X				x	
402	José Leiva Oliva	X					x
403	Santos Leiva Oliva	X					x
404	Leonel Caballero		X				
405	Néstor Mejía	X					x
406	Cabildo				Cabildo		
407	Lucas Caballero	X					x
408	Manuela Vallecillo	X					x
409	Carlos Amaya		X				
410	Julián Hernández		X				
411	Sonia Pérez	X					x
412	Elisa Guillen	X				x	
413	Anastasio Medina	X					x
414	Dilcia Guillen	X				x	
415	Aníbal Rodríguez	X				x	
416	José Angel Teruel		X				
417	Iglesia				Iglesia		
418	Cindy Marisol Hernández	X					x
419	Guadalupe Suyapa Rodríguez	X					x
420	Nelson Sagastume	X				x	
421	Miguel Oscar Madrid	X				x	
422	Julia Castellón	X				x	
423	Orlando enamorado	X				x	

### Cuadro resumen

Descripción Edificación	#
Viviendas ocupadas	326
Viviendas desocupadas	81
Iglesias	3
Centro Comunal	1
Escuela	1
Kínder	1
Cesar - Césamo	1
Negocios	3
Edificio Gubernamental	1
Otros	5
<b>Total edificaciones</b>	<b>423</b>

**Identificación de viviendas de la aldea: Aradita**

**Municipio: Nuevo Celilac**

Nº Vivienda	Nombre de jefe de familia	Ocupado	Desocupada	Edificio publico, negocio/ otro	Estado vivienda (llenar después de levantada boleta)		
					B	R	M
1	Alonso Tercero		X				
2	Néstor Teruel			Taller Carp.			
3	Néstor Teruel	X				x	
4	Nelsy Carolina Leiva	X				x	
5	Nelsy Carolina Leiva		X				
6	Donaldo Leiva	X				x	
7	Ismael Sagastume	X				x	
8	Agustín Tercero	X				x	
9	Francisco Aguilar		X				
10	Francisco Aguilar	X				x	
11	Rumaldo Mejia	X					x
12	Anselmo Rodriguez	X		Pulperia		x	
13	Margarita Sagastume	X				x	
14	Francisco Juarez	X				x	
15	Pedro Leiva	X				x	
16	Antonio Leiva	X					x
17	Antonio Leiva Mejia	X				x	
18	Leopoldo Rivera	X				x	
19	Fulgencio Leiva	X				x	
20	Denis Bejarano	X		Pulperia		x	
21	Adilma Medina	X		pulperia		x	
22	Jacobo Teruel Sagastume	X				x	
23	Walter Teruel	X				x	
24	Wilmer Teruel Medina	X				x	
25	Pablo Teruel	X				x	
26	Escuela			Escuela			
27	Pablo Teruel		X				
28	Antonio Sagastume	X				x	
29	Floricelda Sagastume	X				x	
30	Orlando Sagastume	X					x
31	Alex Aguilar	X			x		
32	Kinder			Kinder			
33	Iglesia			Iglesia			
34	Nerio perdomo	X					x
35	Yobani Rivera		X				
36	Nazario teruel	X				x	
37	Nazario Teruel Mejia	X					x
38	Nerio Perdomo		X				
39	Adolfo Zaldivar		X				

## Identificación de viviendas de la aldea: Aradita

**Municipio: Nuevo Celilac**

Nº Vivienda	Nombre de jefe de familia	Ocupado	Desocupada	Edificio publico, negocio/ otro	Estado vivienda (llenar después de levantada boleta)		
					B	R	M
40	Candido Guzman	X					x
41	Gilberto Sagastume	X				x	
42	Estelin perez	X					
43	Ricardo rivera	X		Estanco		x	
44	Santiago teruel	X					x
45	Rufina teruel	X					x
46	Ovidio teruel		X				
47	Ovidio teruel		X				

### Cuadro resumen

Descripción Edificación	#
Viviendas ocupadas	34
Viviendas desocupadas	9
Iglesias	1
Centro Comunal	0
Escuela	1
Kínder	1
Cesar - Césamo	0
Negocios	0
Edificio Gubernamental	0
Otros	1
<b>Total edificaciones</b>	<b>47</b>

**Identificación de viviendas de la comunidad de: La Grama**

**Municipio: Nuevo Celilac**

Nº Vivienda	Nombre de jefe de familia	Ocupado	Desocupada	Edificio publico, negocio/ otro	Estado vivienda (llenar después de levantada boleta)		
					B	R	M
1	Emilio Rodríguez		x				
2	Wilson Javier Rodriguez	X					X
3	Felida Rodríguez	X				X	
4	Emilio Rodríguez	X					X
5	Servio Rodríguez	X					X
6	Melida Rodríguez	X					X
7	Marco Antonio Sagastume	X				X	
8	Valentín Benítez Mateo	X				X	
9	Yovany Rodríguez	X				X	
10	Servio Rodríguez		X				
11	Marilu Rodríguez	X				X	
12	Romelia Enamorado	X					X
13	Onofre Enamorado	X					X
14	Alexi Castillo		X				
15	Maria Delia Rodríguez	X				X	
16	Adonis Rodríguez	X					X
17	Medardo Sagastume		X				
18	Escuela			Escuela			
19	Melvin Rodríguez	X				X	
20	Juan Carlos Rodriguez	X				X	
21	Donaldo Rodríguez	X				X	
22	Antonio Rivera	X				X	
23	Jorge Caballero		X				
24	Wilmer Rivera	X					X
25	Reina Guzmán	X					X
26	Melida Guzmán	X					X

**Cuadro resumen**

Descripción Edificación	#
Viviendas ocupadas	20
Viviendas desocupadas	5
Iglesias	0
Centro Comunal	0
Escuela	1
Kínder	0
Cesar - Césamo	0
Negocios	0
Edificio Gubernamental	0
Otros	0
<b>Total edificaciones</b>	<b>26</b>

**Identificación de viviendas del caserío: La Gloria**

**Municipio: Nuevo Celilac**

Nº Vivienda	Nombre de jefe de familia	Ocupado	Desocupada	Edificio publico, negocio/ otro	Estado vivienda (llenar después de levantada boleta)		
					B	R	M
1	Francisco Guzman	X				x	
2	Fredy vega	X					x
3	Abilio herrera	X				x	
4	Marina ventura	X				x	
5	Yolany herrera		X				
6	Rosario Herrera	X					x
7	Domingo Padilla	X				x	
8	Domingo Padilla		X				
9	Mario Zaldivar	X					x
10	Walter Zaldivar		X				
11	Samuel Zaldivar	X					x
12	Leonardo Guzman	X					x
13	Nicolasa Nunez	X					x
14	Deisy Herrera	X		Pulperia			x
15	Martina guzman	X					x
16	Raul herrera	X				x	
17	Martina Guzman		X				
18	Celestino Vega	X				x	
19	Miguel castellanos	X		Pulperia		x	

**Cuadro resumen**

Descripción Edificación	#
Viviendas ocupadas	15
Viviendas desocupadas	4
Iglesias	0
Centro Comunal	0
Escuela	0
Kínder	0
Cesar - Césamo	0
Negocios	0
Edificio Gubernamental	0
Otros	0
<b>Total edificaciones</b>	<b>19</b>

## Identificación de viviendas del caserío: El Tule

**Municipio: Nuevo Celilac**

Nº Vivienda	Nombre de jefe de familia	Ocupado	Desocupada	Edificio publico, negocio/ otro	Estado vivienda (llenar después de levantada boleta)		
					B	R	M
1	Casildo Guzman	x					x
2	Casildo guzman		x				
3	Marco tulio Reyes	x					x
4	Iraely Guzman	x					x
5	Daniel guzman	x				x	
6	Jesus Herrera	x					x
7	Jose manuel perez		x				
8	Ubaldo perez	x					x
9	Julio leiva	x					x
10	Santos Zaldivar	x					x
11	Favio perez	x					x
12	Anastacio sagastume	x					x
13	Carmelo Herrera	x					x
14	Grebil Guzman	x					x
15	Maria Enma Orellana	x				x	
16	Edwin Sagastume	x					x
17	Leopoldo vega	x					x

### Cuadro resumen

Descripción Edificación	#
Viviendas ocupadas	15
Viviendas desocupadas	2
Iglesias	0
Centro Comunal	0
Escuela	0
Kínder	0
Cesar - Césamo	0
Negocios	0
Edificio Gubernamental	0
Otros	0
<b>Total edificaciones</b>	<b>17</b>

## Identificación de viviendas del caserío: El Ocotillal

**Municipio: Nuevo Celilac**

Nº Vivienda	Nombre de jefe de familia	Ocupado	Desocupada	Edificio publico, negocio/ otro	Estado vivienda (llenar después de levantada boleta)		
					B	R	M
1	Marina Miranda	x		Pulperia		x	
2	Elvia Adelina lopez	x					x
3	Alva Luz Lopez	x					x
4	Amparo Lopez	x					x
5	Maria de los Angeles Cardona	x					x
6	Santos Reimundo padilla	x					x
7	Marian Garcia	x					x
8	Erminio Zalazar		x				
9	Danilo Herrera	x					x
10	Ermes reyes	x					x
11	Nevia Hernandez	x					x
12	Deisy fajardo	x					x
13	Iris Martines	x				x	
14	Bella Gracia Martinez	x					x
15	Licsi magdalena Fajardo	x					x
16	Dominga Urrutia	x					x
17	Esperanza perez	x					x
18	Bruno Zalazar		x				
19	Walter Cardona		x				

### Cuadro resumen

Descripción Edificación	#
Viviendas ocupadas	16
Viviendas desocupadas	3
Iglesias	0
Centro Comunal	0
Escuela	0
Kínder	0
Cesar - Césamo	0
Negocios	0
Edificio Gubernamental	0
Otros	0
<b>Total edificaciones</b>	<b>19</b>

### Identificación de viviendas del caserío: El Retiro

**Municipio: Nuevo Celilac**

Nº Vivienda	Nombre de jefe de familia	Ocupado	Desocupada	Edificio publico, negocio/ otro	Estado vivienda (llenar después de levantada boleta)		
					B	R	M
1	Karen Rodriguez	x					x
2	Consuelo Rodriguez	x				x	
3	Francisco Perez	x		Pulperia		x	
4	Oliveros rodriguez	x		Billar		x	
5	Sergio Zaldivar	x					x
6	Alexander Zaldivar	x				x	
7	Elsa Marina Vasquez	x					x
8	Gilberto Zaldivar	x					x
9	Jorge zaldivar	x					x
10	Santos Vasquez	x			x		
11	Abel Vasquez	x					x
12	Geobani Vasquez	x					x
13	Pedro Cosme Rodriguez	x				x	
14	Birgilio Amaya	x				x	
15	Lusio Amaya	x				x	
16	Graciela Vasquez	x					x
17	Alexander Vasquez	x					x
18	Roger Rodriguez	x					x
19	Nolvia Amaya	x		Pulperia		x	
20	Daniel Amaya	x					x
21	Adelfa Amaya		x				
22	Marcos Enamorado	x				x	
23	Maximiliano Rodriguez	x					x
24	Paulina Guzman	x				x	
25	Juventina Rodriguez	x				x	

### Cuadro resumen

Descripción Edificación	#
Viviendas ocupadas	24
Viviendas desocupadas	1
Iglesias	0
Centro Comunal	0
Escuela	0
Kínder	0
Cesar - Césamo	0
Negocios	0
Edificio Gubernamental	0
Otros	0
<b>Total edificaciones</b>	<b>25</b>

**Identificación de viviendas del caserío de: Viejo Celilac**

**Municipio: Nuevo Celilac**

Nº Vivienda	Nombre de jefe de familia	Ocupado	Desocupada	Edificio publico, negocio/ otro	Estado vivienda (llenar después de levantada boleta)		
					B	R	M
1	Cruz Caballero	X					X
2	Elmer Pérez Leiva		X				
3	Nigna Leiva			Pulpería		X	
4	Ulises Leiva		X				
5	Ulises Leiva		X				
6	Alfredo Interiano		X				
7	Alfredo Interiano		X				
8	Aura Nela Interiano	X					X
9	Oliveria Leiva	X					x
10	Rolando Interiano	X					X
11	Amalia Rodriguez	X					x
12	Antonio Leiva Valle	X					x
13	Miguel Leiva		X				
14	Miguel Leiva	X					x
15	Rosa Dilia Teruel Leiva	X					X
16	Manuel Leiva Valle	X					X
17	Roni Javier Maldonado	X				X	
18	Donaldo Interiano	X				x	
19	Ruinas Iglesia Vieja			Ruinas			
20	Rolando Interiano		X				
21	Elodia Amaya		X				
22	Carlos Interiano		X				X
23	Osman Leiva		X				
24	Zoila Leiva	X					X
25	Dominga Leiva		X				
26	Salome Santos	X			x		
27	Luis Benjamín Caballero		X				
28	Miguel angel Díaz		X				
29	Arnulfo Leiva	X					
30	Rigoberto Valle		X				
31	Danelia Leiva Valle	X					x
32	Margarita López			Puplperia			x
33	Selvin Orlando López		X				
34	Santos López	X			x		
35	Miguel Sánchez	X					
36	Francisco Juárez		X				
37	Santos López		X				
38	Cruz Amaya	X					
39	Clemente Sánchez		X				

**Identificación de viviendas del caserío de: Viejo Celilac**

**Municipio: Nuevo Celilac**

Nº Vivienda	Nombre de jefe de familia	Ocupado	Desocupada	Edificio publico, negocio/ otro	Estado vivienda (llenar después de levantada boleta)		
					B	R	M
40	Clemente Sánchez		X				

**Cuadro resumen**

<b>Descripción Edificación</b>	<b>#</b>
Viviendas ocupadas	18
Viviendas desocupadas	19
Iglesias	0
Centro Comunal	0
Escuela	0
Kínder	0
Cesar - Césamo	0
Negocios	2
Edificio Gubernamental	0
Otros	1
<b>Total edificaciones</b>	<b>40</b>

## Identificación de viviendas del caserío: El Aguacate

**Municipio: Nuevo Celilac**

Nº Vivienda	Nombre de jefe de familia	Ocupado	Desocupada	Edificio publico, negocio/ otro	Estado vivienda (llenar después de levantada boleta)		
					B	R	M
1	Alex Fernández Enamorado		X				
2	Concepción Enamorado		X				
3	Olga Consuelo Enamorado		X				
4	Olga Consuelo Enamorado	X				X	
5	Concepción Enamorado	X					X
6	Juan Antonio Medina		X				
7	Juan Antonio Medina	X				X	
8	María Concepción Enamorado		X				
9	Joel Sagastume		X				
10	Manuel Sagastume	X					X
11	Manuel sagastume		X				
12	Iban Bejarano	X					x
13	Francisco Marroquin	X					x
14	Santos Leiva mejia	X					x
15	Ramón Antonio Iglesias	X					x
16	Elida Guzmán	X				x	
17	Lastenia Pérez	X					x

### Cuadro resumen

Descripción Edificación	#
Viviendas ocupadas	10
Viviendas desocupadas	7
Iglesias	0
Centro Comunal	0
Escuela	0
Kínder	0
Cesar - Césamo	0
Negocios	0
Edificio Gubernamental	0
Otros	0
<b>Total edificaciones</b>	<b>17</b>

## Identificación de viviendas del caserío: El Tanque

**Municipio: Nuevo Celilac**

Nº Vivienda	Nombre de jefe de familia	Ocupado	Desocupada	Edificio publico, negocio/ otro	Estado vivienda (llenar después de levantada boleta)		
					B	R	M
1	Remigio Rodriguez	X					X
2	Félix Pérez	X				X	
3	Eleuterio Pérez	X				X	
4	Teodoro Caballero	X					X
5	Baudilio Aguilar Murcia	X				X	
6	Baudilio Aguilar Murcia		X				
7	Luisa Teruel	X				X	
8	Lucas Teruel	X				X	
9	Alejandro Enamorado	X				X	
10	Alejandro Teruel		X				
11	Elmer Teruel		X				
12	Elmer Teruel	X				X	
13	David Perez		X				
14	Claudio Leiva	X					X
15	Neli Madrid Mejía		X				
16	Eloísa Teruel	X				X	
17	José Teruel	X				X	
18	Alejandro Teruel	X			X		
19	María Mejía Caballero	X		Pulpería		X	
20	Jose Manuel madrid	X				X	
21	Martha Madrid	X				X	
22	José Félix Madrid	X				X	
23	Jose Luis Madrid	X				X	
24	Guillermina Guzmán	X				x	
25	Guillermina Guzmán		X				
26	Reimundo Sagastume	X		Pulpería		x	
27	José Guzmán Teruel	X				X	
28	Carlos Sagastume		X				
29	Carlos Enamorado	X					x
30	Juan Ángel Leiva	X				X	
31	Eulalio Hernandez	X				X	
32	Gilmer Vallecillo		X				
33	Matías Leiva	X					x
34	Francisco Perez		X				
35	Yovani Perez		X				
36	Omar Vallecillo		X				
37	Isidro Leiva	X				x	
38	José Caballero		X				
39	Blanca Lidia Vallecillo	X				x	

### Identificación de viviendas del caserío: El Tanque

Municipio: Nuevo Celilac

Nº Vivienda	Nombre de jefe de familia	Ocupado	Desocupada	Edificio publico, negocio/ otro	Estado vivienda (llenar después de levantada boleta)		
					B	R	M
40	Jorge Rodríguez	X					X
41	Kelia Guzmán		X				
42	Juan Rivera	X					x
43	Ramón Aguilar	X		Pulpería		x	
44	Justiniano Rivera	X					X
45	Miguel Ángel Rivera		X				
46	Julián Caballero	X					x
47	Rufina Madrid	X					x

#### Cuadro resumen

Descripción Edificación	#
Viviendas ocupadas	33
Viviendas desocupadas	14
Iglesias	0
Centro Comunal	0
Escuela	0
Kínder	0
Cesar - Césamo	0
Negocios	0
Edificio Gubernamental	0
Otros	0
<b>Total edificaciones</b>	<b>47</b>

### Identificación de viviendas del caserío: Los Achotes

Municipio: Nuevo Celilac

Nº Vivienda	Nombre de jefe de familia	Ocupado	Desocupada	Edificio publico, negocio/ otro	Estado vivienda (llenar después de levantada boleta)		
					B	R	M
1	Planta Tratamiento Aguas Negras			Planta Trat.			
2	Obdulio López	X				X	
3	Selvin Ramírez	X				X	
4	Marlon Caballero		X				
5	Irubin Ramírez	X					X
6	Wilmer Benjamín Caballero		X				
7	Jacinto Sagastume	X		Pulpería		X	
8	Raúl Bonilla	X					X
9	Pablo Zuniga	X				X	
10	Néstor Teruel		X				
11	Pedro Corea	X					x

#### Cuadro resumen

Descripción Edificación	#
Viviendas ocupadas	7
Viviendas desocupadas	3
Iglesias	0
Centro Comunal	0
Escuela	0
Kínder	0
Cesar - Césamo	0
Negocios	0
Edificio Gubernamental	0
Otros	1
<b>Total edificaciones</b>	<b>11</b>

## Identificación de viviendas del Caserío: Quebrada Grande

**Municipio: Nuevo Celilac**

Nº Vivienda	Nombre de jefe de familia	Ocupado	Desocupada	Edificio publico, negocio/ otro	Estado vivienda (llenar después de levantada boleta)		
					B	R	M
1	Rafael Guzman		X				
2	Rafael Guzman		X				
3	Danilo Guzman		X				
4	Antonio Gzman		X				
5	Neptaly Trochez	X			X		
6	Marco Tulio Mejia	X		Pulperia		X	
7	Alicia Rodriguez	X				X	
8	Romana Rodriguez	X				X	
9	Agustin Guzman	X			X		
10	Alexander Rivera		X				
11	Adaly Rivera		X				
12	Fidelina Guzman	X					X
13	Julia Rodriguez	X				X	
14	Roger Rodriguez	X				X	
15	Wilmer Rivera		X				
16	Castulo Rodriguez		X				
17	Mauro Rapalo	X				X	
18	Luis Bogran		X				
19	Luis Bogran		X				
20	Luis Bogran		X				
21	Mario Chirinos		X				

### Cuadro resumen

Descripción Edificación	#
Viviendas ocupadas	9
Viviendas desocupadas	12
Iglesias	0
Centro Comunal	0
Escuela	0
Kínder	0
Cesar - Césamo	0
Negocios	0
Edificio Gubernamental	0
Otros	0
<b>Total edificaciones</b>	<b>21</b>

## Identificación de viviendas del caserío: Jacalaca

**Municipio: Nuevo Celilac**

Nº Vivienda	Nombre de jefe de familia	Ocupado	Desocupada	Edificio publico, negocio/ otro	Estado vivienda (llenar después de levantada boleta)		
					B	R	M
1	Horacio Zaldivar		X				
2	Vicente Sagastume	X					x
3	Jose Marvin Granados			establo			
4	Jose Marvin Granados			Bodega			
5	Jose Marvin Granados	X				x	
6	Ramon Edgardo Rivera		X				
7	Lucio Anival Alfaro	X				x	
8	Lucio Anival Alfaro		X				
9	Raul Ivan torres	X				x	
10	Jose maria Alfaro	X			x		
11	Jose maria Alfaro			Establo			
12	Hector Mariano Benitez	X				x	
13	Mariano Rivera Benitez	X				x	
14	Zoila margarita Hernandez		X				
15	Roger Alexander Caballero		X				
16	Joel Espinal		X				
17	Jose Cecilio Funez		X				
18	Hildo Rodriguez	X					x
19	Nelson Caballero	X				x	
20	Antonio Rodriguez		X				

### Cuadro resumen

Descripción Edificación	#
Viviendas ocupadas	9
Viviendas desocupadas	8
Iglesias	0
Centro Comunal	0
Escuela	0
Kínder	0
Cesar - Césamo	0
Negocios	0
Edificio Gubernamental	0
Otros	3
<b>Total edificaciones</b>	<b>20</b>

## Identificación de viviendas del caserío: El Portillo

**Municipio: Nuevo Celilac**

Nº Vivienda	Nombre de jefe de familia	Ocupado	Desocupada	Edificio publico, negocio/ otro	Estado vivienda (llenar después de levantada boleta)		
					B	R	M
1	Manuel Mateo	X				x	
2	Maurel Mateo	X				x	
3	Lorenzo lopez	X					x
4	Jesus Zaldivar	X					x
5	Dolores Ramos guillen	X				x	
6	Antonio ramos ventura	X				x	
7	Francisca Gomez	X				x	
8	Maria Esperanza valle		x				
9	Wilman Ventura	X				x	
10	Carlos Alberto Rivera	X				x	
11	Reynaldo Rivera	X				x	
12	Arnaldo Interiano		x				
13	Adin Rivera Torres	X				x	
14	Josefa Torres	X				x	
15	Estanly Rodriguez		x				
16	Daniel mateo		x				
17	Reyes Alonso Interiano		x				
18	Lidio Guillen luna	X				x	
19	Albino Guillen	X				x	
20	Juan de la Cruz Ventura	X				x	
21	Vides Ponce	X				x	
22	Victor Antonio ponce	X		pulperia		x	
23	Escuela			Escuela			
24	Armando Ventura	X				x	
25	Uvaldo Ponce	X					x
26	Cleotilde Mateo	X					x
27	Elmer Ponce	X					x
28	Matias guillen	X				x	
29	Edilberto Guillen Serrano	X					x
30	Lina mateo		x				
31	Juan Guillen	X		pulperia		x	
32	Eugenio Ponce	X					x
33	Donaldo Ponce	X				x	
34	Roni Guillen		x				
35	Gabriel Guillen Mateo			Molino		x	
36	Santos Lopez	X					x
37	Jose lopez	X					x
38	Juan Jose enamorado	X					x
39	Fernando Lopez	X					x

### Identificación de viviendas del caserío: El Portillo

**Municipio: Nuevo Celilac**

Nº Vivienda	Nombre de jefe de familia	Ocupado	Desocupada	Edificio publico, negocio/ otro	Estado vivienda (llenar después de levantada boleta)		
					B	R	M
40	Alfonso Alba	X					X
41	Jesus ventura	X				X	
42	Maria de los angeles mateo	X				X	
43	Victoriano Ventura	X					X
44	Luis Ventura mateo	X				X	
45	Agustin ponce mateo	X					X
46	Jose Obdulio interiano		X				
47	Jose Cecilio Funez		X				

### Cuadro resumen

Descripción Edificación	#
Viviendas ocupadas	36
Viviendas desocupadas	9
Iglesias	0
Centro Comunal	0
Escuela	1
Kínder	0
Cesar - Césamo	0
Negocios	0
Edificio Gubernamental	0
Otros	1
<b>Total edificaciones</b>	<b>47</b>

**Identificación de viviendas del barrio: La Cuesta**

**Municipio: Nuevo Celilac**

Nº Vivienda	Nombre de jefe de familia	Ocupado	Desocupada	Edificio público, negocio/ otro	Estado vivienda (llenar después de levantada boleta)		
					B	R	M
1	Alba Aurora Martinez	X				x	
2	Ridoberto Martinez	X					X
3	Teodolinda Martinez	X					X
4	Santos Alberto Martinez	X					X
5	Navidad martinez	X					X
6	Marilin Martinez		x				

**Cuadro resumen**

Descripción Edificación	#
Viviendas ocupadas	5
Viviendas desocupadas	1
Iglesias	0
Centro Comunal	0
Escuela	0
Kínder	0
Cesar - Césamo	0
Negocios	0
Edificio Gubernamental	0
Otros	0
<b>Total edificaciones</b>	<b>6</b>

### Identificación de viviendas del Barrio: La Estica

**Municipio: Nuevo Celilac**

Nº Vivienda	Nombre de jefe de familia	Ocupado	Desocupada	Edificio publico, negocio/ otro	Estado vivienda (llenar después de levantada boleta)		
					B	R	M
1	Julio Interiano		x				
2	Leonardo Interiano		x				
3	Juan Angel Fernández		x				
4	Gloria Guillen	X				X	
5	Héctor Banegas	X					X
6	Jovita Bautista	X					X
7	Saúl Bautista		X				
8	Saúl Bautista			Bodega			
9	Lourdes Xiomara Martínez	X				X	
10	José Isabel Pérez	X					X
11	Arzaly Pérez	x		Pulpería			X
12	José Martirez Fajardo		X				
13	Bartolo Fajardo	X					X
14	Claudia Elizabeth Ponce	X					X
15	Santiago Ventura	X					X
16	José Gilberto Pérez	X				X	
17	Antonia Guillen	X					X
18	Antonio Rodriguez	X					X
19	Herlin Marina Enamorado	X					X
20	Ana Salome Enamorado	X					X
21	Oscar Rodriguez	X				X	
22	José Alvarado Rodriguez	X				X	
23	Wilfredo Rodriguez	X					X
24	María Ernestina Sagastume	X					X
25	José Hernán Martínez	X		Pulpería		X	

#### Cuadro resumen

Descripción Edificación	#
Viviendas ocupadas	19
Viviendas desocupadas	5
Iglesias	0
Centro Comunal	0
Escuela	0
Kínder	0
Cesar - Césamo	0
Negocios	0
Edificio Gubernamental	0
Otros	1
<b>Total edificaciones</b>	<b>25</b>

## Identificación de viviendas del barrio: El Calvario

**Municipio: Nuevo Celilac**

Nº Vivienda	Nombre de jefe de familia	Ocupado	Desocupada	Edificio publico, negocio/ otro	Estado vivienda (llenar después de levantada boleta)		
					B	R	M
1	Virgilio Herrera	X		Pulpería		X	
2	Claudio Ventura	X				X	
3	Reina Guillen	X					X
4	Doris Aleyda Guillen	X				X	
5	Mario Eladio Guillen	X				X	
6	Maria de la Cruz Mejía	X				X	
7	Neptaly Mendoza	X		Pulpería			X
8	Francisco López	X					X
9	José Castellanos	X				X	
10	Dolores Saturnina Zaldívar	X					X
11	Iveth Xiomara Ponce		X				
12	Francisca Herrera	X			X		
13	Edilberto Mateo		X				
14	Edilberto Mateo	X				X	
15	Leonardo Interiano	X					X
16	Margarito Alba	X		Pulpería			X
17	Esperanza Valle	X				X	
18	Iglesia Impacto de Dios			Iglesia			
19	Adolfo Herrera	X				X	
20	Olga Mateo	X					X
21	Anastasio Rodriguez	X					X
22	Delfina Gómez	X			X		
23	Ángel Francisco Rodriguez	X				X	
24	Ramiro Rodriguez I.	X					X
25	Maria del Rosario Alba		X				
26	Manuel de Jesús Alba	X				X	
27	Cándido Alba	X				X	
28	Edis Benítez	X				X	
29	Yovani Mateo	X				X	
30	Rufino Mateo	X					X
31	Hipólito Mateo	X					X
32	Maximino mateo	X					X
33	Isabel Ramos	X					X
34	Maria Lila Perdomo	X		Expendio		X	
35	Exidia Ponce	X					X
36	Celilac Visión			Celilac Visión			
37	Pablo Alba	X					X
38	Pascualina Alba	X					X
39	Marcos Alba		X				

### Identificación de viviendas del barrio: El calvario

**Municipio: Nuevo Celilac**

Nº Vivienda	Nombre de jefe de familia	Ocupado	Desocupada	Edificio publico, negocio/ otro	Estado vivienda (llenar después de levantada boleta)		
					B	R	M
40	Marcos Alba		X				
41	Marcos Alba			Pulpería		X	
42	Antonio Iglecias		X				
43	Pablo Alba		X				
44	Placido Guzmán	X				X	
45	Juan Carlos Rivera	X				X	
46	Gregorio Mateo	X					X
47	Concepción Mateo	X				X	
48	Octaviana Rodriguez	X				X	
49	Valentina Rodriguez	X					X
50	Renán Mateo Rodriguez		X				
51	Renán Mateo	X				X	
52	Rosario Mateo	X				X	
53	José Elvis Guillen			Pulpería		X	
54	José Elvis Guillen		X				
55	Marco Antonio Mateo	X					
56	Mercedes Fernández	X				X	
57	Juan Ángel Fernández			Pulpería		X	
58	Juan Ángel Fernández			Molino			
59	Virgilio Amaya	X				X	
60	Jesús Benítez	X					
61	Juanita Herrera	X				X	
62	Juan Herrera	X					X
63	RNP			RNP			
64	Arnaldo Interiano	X			X		
65	Vitalina Alvarado	X				X	
66	Manuel de Jesús Vásquez	X					X
67	Belia Anamin Guillen		X				
68	Fausto Guillen Luna	X		Video Juegos		X	
69	Ana Mateo	X				X	
70	Blorimiro Mateo			Pulpería		X	
71	Wilmer Interiano		X				
72	Malaquías Zaldívar	X		Estanco		X	
73	Edilberto Valle	X				X	
74	Iglesia Bautista			Iglesia			
75	Lili Leiva		X				
76	Teodolinda Anderson		X				
77	Daniel Mateo			Billares			
78	Daniel Mateo		X				

## Identificación de viviendas del barrio: El Calvario

**Municipio: Nuevo Celilac**

Nº Vivienda	Nombre de jefe de familia	Ocupado	Desocupada	Edificio publico, negocio/ otro	Estado vivienda (llenar después de levantada boleta)		
					B	R	M
79	Orlando Guzmán	X		Pulpería		X	
80	Teodolinda Anderson	X			X		
81	Reyes Alonso Interiano		X				
82	Levi Luna	X					X
83	Reyes Alonso Interiano	X				X	
84	Modesta López	X				X	
85	Elber Vásquez	X				X	
86	David Interiano	X				X	
87	Teófilo Perdomo	X					X
88	Evar Vásquez	X				X	
89	Medardo Guillen	X				X	
90	Gumerinda Guzmán	X					

### Cuadro resumen

Descripción Edificación	#
Viviendas ocupadas	65
Viviendas desocupadas	15
Iglesias	2
Centro Comunal	0
Escuela	0
Kínder	0
Cesar - Césamo	0
Negocios	4
Edificio Gubernamental	1
Otros	3
<b>Total edificaciones</b>	<b>90</b>

**Identificación de viviendas del Barrio: El Centro**

**Municipio: Nuevo Celilac**

Nº Vivienda	Nombre de jefe de familia	Ocupado	Desocupada	Edificio publico, negocio/ otro	Estado vivienda (llenar después de levantada boleta)		
					B	R	M
1	Oliveros Caballero	X					
2	Bernarda de Lourdes Interiano	X				X	
3	Mirta Interiano	X		Molino		X	
4	Juan Carlos Caballero	X			X		
5	Melvin Reinaldo Caballero	X			X		
6	Octavia Guillen	X				X	
7	Roberto Noel Castro	X		Iglesia		X	
8	Buena Ventura Paz	X				X	
9	René Pineda		X				
10	René Pineda		X				
11	René Pineda		X				
12	Child Fund			Child Fond			
13	Planta Potabilizadora de Agua			Planta			
14	Centro Social			Centro Social			
15	Joselito Rápalo	X				X	
16	Ramona Santos	X				X	
17	Wilmer Caballero	X		Pulpería		X	
18	Apolonia Interiano	X				X	
19	Juan de la Cruz Vásquez	X				X	
20	Eliu Alexander Interiano	X			X		
21	Eliu Alexander Interiano			Billares			
22	Petrona Rivera			Pulpería		X	
23	Oscar Dagoberto Rivera	X				X	
24	Iris Yaneth Interiano	X		Billares	X		
25	Wilmer Caballero		X				
26	Gilberto Paz		X				
27	Evin Darío Vásquez	X				X	
28	Angel Amaya		X				
29	Enma Caballero	X		Pulpería		X	
30	Enma Caballero Rápalo		X				
31	Iglesia Católica			Iglesia Católica			
32	Oscar Amando Caballero	X				X	
33	Amalia Rodríguez		X				
34	Rigoberto Ventura	X				X	
35	José Daniel Interiano	X				X	
36	Héctor David Interiano		X				
37	Juzgado de Paz			Juzgado			
38	Gilmer Humberto Vásquez	X			X		
39	José Rubén Vásquez	X				X	
40	Mauro Vásquez	X		Carpintería			X
41	Mario Javier Aguilar	X				X	

**Identificación de viviendas del barrio: El Centro**

**Municipio: Nuevo Celilac**

Nº Vivienda	Nombre de jefe de familia	Ocupado	Desocupada	Edificio publico, negocio/ otro	Estado vivienda (llenar después de levantada boleta)		
					B	R	M
42	Santo Angel Interiano Rivera	X				X	
43	Danilo Interiano	X				X	
44	Olvin Danilo Interiano	X				X	
45	Mario Rodríguez	X				X	
46	Deysi Elizenda Interiano	X				X	
47	Herederos Interiano Lanza		X				
48	Omar Vásquez		X				
49	Palacio Municipal			Municipalidad			
50	Posta Policial			Posta Policial			
51	Jardín de Niños "El Porvenir"			Kinder			
52	Angel Francisco Interiano Lanza	X		Molino		X	
53	Elvia Margarita Castellanos		X				
54	Miguel Angel Zaldivar	X				X	
55	Juan José Zaldivar	X				X	
56	Lesly Deisy Orellana		X				
57	Oqueli Vásquez	X				X	
58	Ramón Antonio Rodríguez	X				X	
59	Lenar Mateo		X				
60	Avilio Herrera	X				X	
61	Avilio Herrera Interiano		X				
62	María Cristina Vásquez	X				X	
63	Elsy Osbelia Interiano	X				X	
64	Bella Rosa Zaldivar		X				
65	Norma E. Caballero	X					
66	Marco Tulio Interiano Luna		X				
67	Marco Tulio Interiano I.	X				X	
68	Lelis Armando V.		X				
69	José Luz Aguilar	X				X	
70	Benedicto López		X			X	
71	Belisario Aguilar	X				X	
72	Mimí Interiano			Carpintería			
73	Adán Guillermo Interiano	X				X	
74	Suyapa Herrera		X				
75	María Margarita Valle	X				X	
76	Rolin Ovidio Valle	X				X	
77	Carlos Reinaldo Rodríguez		X				
78	Blanca Lidia Leiva			Pulpería		X	
79	Juan Interiano		X				
80	Concepción Mateo		X				
81	René Gustavo Mateo			Pulpería		X	
82	CESAMO			CESAMO			

**Identificación de viviendas del barrio: El Centro**

**Municipio: Nuevo Celilac**

Nº Vivienda	Nombre de jefe de familia	Ocupado	Desocupada	Edificio publico, negocio/ otro	Estado vivienda (llenar después de levantada boleta)		
					B	R	M
83	CESAMO (Clínica Odontológica)			CESAMO			
84	Gabriel Herrera	X				X	
85	Aurelia Herrera	X				X	
86	Bexely Rodríguez	X					
87	Bexa Carmina Rodríguez		X				
88	Erik Rodríguez		X				
89	José de la Luz Rodríguez	X				X	
90	Bexa Rodríguez		X				
91	Cesar Arnulfo Interiano	X				X	
92	María Isabel Interiano			Negocio		X	
93	Juan Rodríguez			Pulpería			
94	Roberto Rodríguez	X					
95	Felipe Nery Interiano	X		Molino			
96	Roberto Zaldivar	X					
97	Felipe Nery Interiano		X				
98	Cándida Zaldivar		X				
99	Yovany Zaldivar	X					
100	Julia Zaldivar		X				

**Cuadro resumen**

Descripción Edificación	#
Viviendas ocupadas	54
Viviendas desocupadas	29
Iglesias	1
Centro Comunal	1
Escuela	0
Kínder	1
Cesar - Césamo	2
Negocios	6
Edificio Gubernamental	3
Otros	3
<b>Total edificaciones</b>	<b>100</b>

**Identificación de viviendas del barrio: El Llano**

**Municipio: Nuevo Celilac**

Nº Vivienda	Nombre de jefe de familia	Ocupado	Desocupa da	Edificio publico, negocio/ otro	Estado vivienda (llenar después de levantada boleta)		
					B	R	M
1	Teresa Interiano		X				
2	José Adonay Interiano	X				X	
3	Iglesia Evangélica			Iglesia			
4	Francisco López Zaldivar	X		Pulpería		X	
5	Carlos Rodríguez		X				
6	Adrian Rodríguez	X		Pulpería			
7	Benedicto Interiano	X					X
8	Renan Herrera		X				
9	Venancio Ramírez	X				X	
10	Pedro Ramírez	X				X	
11	Jesús Baide		X				
12	Matilde Mejía	X				X	
13	José Leonel Interiano	X				X	
14	Julio Cesar Interiano		X				
15	María de los Ángeles Interiano		X				
16	María de los Ángeles Interiano		X				
17	María de los Ángeles Interiano	X					X
18	Félix Goselin	X					X
19	Eugenio Goselin	X					X
20	Ena Florentina Interiano		X				
21	Jesús Dagoberto Vásquez	X				X	
22	Salome Mejía	X				X	
23	María Alicia Interiano	X				X	
24	Donaldo Sabillon	X				X	
25	José Luz Aguilar		X				
26	Jacobo Luna	X					X
27	Pedro Zaldivar	X					
28	María López	X					X
29	Carlos Castellanos	X					X
30	Daniel Vásquez	X					X
31	Rosa Lidia Ponce	X					X
32	Sandra Herrera	X					X
33	Carlos Roberto Guzmán		X				
34	María Digna Vásquez	X					X
35	Alba Rita Herrera		X				
36	Marta Alicia Herrera	X					X
37	Humberto Interiano	X				x	
38	Blanca Lidia Perdomo			Expendio			X
39	Baudilio López	X					x
40	Magno Zaldivar		X				
41	Clodomiro Zaldivar	X					

**Identificación de viviendas del barrio: El Llano**

**Municipio: Nuevo Celilac**

Nº Vivienda	Nombre de jefe de familia	Ocupado	Desocupada	Edificio publico, negocio/ otro	Estado vivienda (llenar después de levantada boleta)		
					B	R	M
42	Josefa Valle	X					X
43	Oscar Manuel Valle	X				X	
44	Onelida Valle	X				X	
45	Parque Infantil			Parque Infantil			
46	María de los Ángeles Interiano Goselin	X				X	
47	Casildo Vásquez	X				X	
48	German Goselin	X		Pulpería		X	
49	Ambrosio Goselin		X				
50	Omar Caballero	X					X
51	Abel Interiano Goselin	X					X
52	Jesús Herrera		X				
53	Mimí Gómez Aguilar	X					X
54	Rosendo Gómez		X				
55	Celio Gómez	X					X
56	Hermelinda Baide	X				X	
57	Francisco Baide	X					X
58	Grosvin Valle	X				X	
59	Guadalupe López		X				
60	Guadalupe López	X					X
61	Lelis Ventura	X					X
62	Daniel Mateo		X				
63	Juan Rodríguez		X				
64	Cruz Ramírez	X					X
65	Leticia Paz	X				X	
66	Aracely Rodríguez	X				X	
67	Matilde Gómez	X					X
68	Domitila Gómez	X					X
69	Flor Gómez	X					X
70	Esmelin Baide	X					X
71	Norma Gómez	X					X
72	Torre Hondutel			Torre Hondutel			
73	Cruz Gómez	X					X
74	Santiago Baide	X					X
75	Irubinio Baide	X					X
76	Trinidad López	X					X
77	Jorge López	X					x
78	Baudilio López		X				
79	David Izaguirre	X					X
80	Encarnación Alfaro	X					x
81	Osmin Rodríguez		X				
82	Mario Rodríguez	X					X

## Identificación de viviendas del barrio: El Llano

**Municipio: Nuevo Celilac**

Nº Vivienda	Nombre de jefe de familia	Ocupado	Desocupada	Edificio publico, negocio/ otro	Estado vivienda (llenar después de levantada boleta)		
					B	R	M
83	Maria del Carmen Rodriguez	X					X
84	Elena Paz	X					X
85	Ely Paz		X				
86	Marcos Paz	X					X
87	Grosvin Roberto Paz	X				X	
88	Rogelin Rivera Anderson		X				
89	Felipa López		X				
90	Felipa López	X				x	

### Cuadro resumen

Descripción Edificación	#
Viviendas ocupadas	63
Viviendas desocupadas	23
Iglesias	1
Centro Comunal	0
Escuela	0
Kínder	0
Cesar - Césamo	0
Negocios	0
Edificio Gubernamental	0
Otros	3
<b>Total edificaciones</b>	<b>90</b>

## Identificación de viviendas del barrio: El Ceiba

**Municipio: Nuevo Celilac**

Nº Vivienda	Nombre de jefe de familia	Ocupado	Desocupada	Edificio publico, negocio/ otro	Estado vivienda (llenar después de levantada boleta)		
					B	R	M
1	Rolando Rivera		X				
2	Deonne Patricia Interiano	X			X		
3	Lili Leiva	X					X
4	Mariano Leiva		X		X		
5	Prisciliano López	X				X	
6	Deysi Leiva			Pulpería		X	
7	Maria de la Cruz Luna	X				X	
8	Saturnina Rivera	X				X	
9	Iglesia Evangélica			Iglesia			
10	Lidia Mateo	X					X
11	Omar Vásquez	X				X	
12	Floresmila Leiva	X					
13	Bella Rosa Zaldívar	X				X	
14	Ventura Goselin	X					X
15	Gerson Goselin	X					X
16	José Ramón Goselin	X					
17	Víctor Manuel Amaya		X				
18	Jorge Alberto Caballero	X			X		
19	Jorge Alberto Caballero		X				
20	Idania Isolina Mateo		X				
21	Maria de Jesús Interiano			Pulpería			X
22	Maria de Jesús Interiano		X				
23	Evelio Guillen	X				X	
24	Jesús Zaldívar Interiano	X					X
25	Laura Valle		X			X	
26	Rony Interiano	X					
27	Bello Idilio Interiano	X				X	
28	José Alfonso Luna		X			X	
29	Marlon Luna Sagastume	X				X	
30	José Cruz Luna Interiano	X				X	
31	Miguel Luna Torres	X				X	
32	Miguel Luna Torres		X				
33	Rosa Interiano	X					X
34	José Grevil Interiano		X				
35	Maria Sonimar Interiano	X				X	
36	Azucena Interiano	X					
37	Manuel Interiano	X				X	
38	Cleotilde Salgado	X				X	
39	Erlin Miguel Interiano		X				
40	Manuel de Jesús Interiano	X					X
41	Juan Rodriguez Interiano		X				

## Identificación de viviendas del barrio: El Ceiba

**Municipio: Nuevo Celilac**

Nº Vivienda	Nombre de jefe de familia	Ocupado	Desocupada	Edificio publico, negocio/ otro	Estado vivienda (llenar después de levantada boleta)		
					B	R	M
42	Liby Antonio Castillo	X			x		
43	Saúl Caballero	X				X	
44	Dagoberto Zaldívar		X			X	
45	Rigoberto Alba	X				X	
46	Graciela Rivera		X		X		
47	Selvin Adán Interiano	X			X		
48	Irma Paz Interiano	X				X	
49	Irma Paz Interiano		X				
50	Irma Paz Interiano		X				
51	Ovidio Zaldívar	X					X
52	Grosvin Guzmán	X					X
53	Oneida Guzmán	X				X	
54	Escuela y C.E.B.			Escuela			
55	Bernarda Luna	X					X
56	Melvin Jesús Interiano			Pulpería			X
57	Mabel Esmeralda Interiano		X				
58	Concebida Interiano	X				X	
59	Nelson Aguilar	X					X
60	Benito Rodriguez	X					X
61	Doris Aguilar		X				
62	Gloria Edilma Rivera	X					X
63	Rosa Cándida Ponce	X					X
64	José Andrés Aguilar	X					X
65	Roger Alexander Caballero		X				
66	José Santiago Interiano		X				
67	Maria Esmeralda López	X					X
68	Juan Francisco Paz	X					X
69	Marvin Valle	X					X
70	Francisco Interiano L.	X					X

### Cuadro resumen

Descripción Edificación	#
Viviendas ocupadas	45
Viviendas desocupadas	20
Iglesias	1
Centro Comunal	0
Escuela	1
Kínder	0
Cesar - Césamo	0
Negocios	3
Edificio Gubernamental	0
Otros	0
<b>Total edificaciones</b>	<b>70</b>

**Anexo 16**  
**Municipalidad de Nuevo Celilac, Santa Bárbara**  
**Croquis de Familia por Comunidad**