



Indicadores Socioeconómicos **Línea Base para elaborar el Plan de Desarrollo Municipal**

Informe

Sucinto del proceso de construcción



**Proyecto Fortalecimiento de la Estrategia de Gestión
Descentralizada en Municipios y Mancomunidades con enfoque de
Género (PFGD))**

Amapala, Valle 2018



PRESENTACIÓN

La Municipalidad de Amapala, Valle, tiene la entera satisfacción de poner a disposición de las organizaciones del municipio, población en general, maestros, educandos, Instituciones privadas y del gobierno, programas y proyectos, el presente estudio Socioeconómico del Municipio para que sirva de consulta en la preparación y elaboración de planes, proyectos, e investigaciones específicas en pro del desarrollo de las comunidades y de nuestro municipio.

La información base de este estudio fue levantada a nivel censal por líderes de las propias comunidades y empleados de la municipalidad, bajo la supervisión de un equipo técnico municipal específicamente de la Unidad Técnica Municipal (U.T.M.), siguiendo una metodología basada en principios y respeto hacia la población, generalmente aceptados con relación a este tipo de trabajos, pero con la variante que se basa en la participación voluntaria y efectiva de los líderes comunitarios, quienes conocen sus vecinos y su propia realidad ya que en algunos casos la población no quiso brindar la información requerida, y gracias a esa voluntariedad de los líderes hace que este trabajo sea de bajo costo.

La Corporación Municipal de Amapala en común acuerdo con la Mancomunidad (NASMAR) de la cual forma parte y La SGJD tomaron la decisión de su realización, lo que implicó la capacitación de un técnico de la Unidad Técnica Municipal (UTM), el cual se encargó de la selección y capacitación de los líderes comunitarios, de la socialización, levantamiento, supervisión, corrección, codificación, digitación de las boletas, conformación de la base de datos y la preparación de los indicadores, cuadros de salida y recolección de información secundaria. Toda esta información queda en la municipalidad, bajo la responsabilidad del técnico de la UTM, toda la información está por comunidad: barrio, aldea o caserío. Queremos externar nuestro agradecimiento a los líderes Comunitarios y voluntarios por el apoyo, esfuerzo y dinamismo, así como los importantes aportes técnicos del equipo de profesionales facilitadores que supervisaron el levantamiento de datos, digitalización, procesamiento, análisis e interpretación de resultados.

Finalmente, en nombre de la población de nuestro municipio y de la Corporación Municipal, manifestamos nuestro profundo agradecimiento a:

A La Mancomunidad (NASMAR) por el apoyo técnico a la Secretaria De Gobernación, Justicia y Descentralización (SGJD) y a cada una de las dependencias De La Alcaldía Municipal que nos brindaron para lograr la realización de este importante estudio.

Santos Alberto Cruz Guevara

Alcalde Municipal

Personas Que Participaron En La Elaboración De Este Estudio

Cargo	Nombres
Técnico facilitador FOCAL II /SDHJGD	Víctor Rápalo Enoc García
Técnico facilitador NASMAR	Ing. Margen Barahona
Técnicos Municipales :	Oscar Martínez Peña, José Fernando Ordoñez
Facilitadores	
	Yefrin Dionicio Zavala Banegas Manuel de Jesús Arias Alvarado
Supervisión	Manuel Medina AMHON

Líderes voluntarios participantes en el levantamiento

Nombre líder	Comunidad
Migdalia Zelaya Corea	Amapala Centro
Evelyn Yesenia Sosa	Amapala Centro
Briselda Vargas	Amapala Centro
Juan Carlos Meza	San Pablo
Maritza Valle Martínez	San Pablo
Isela Yaneth Torrez	Gualora
Miguel Ángel González	Las Pelonas
Aurora Calix	Las Pelonas
Juan Esteban Argueta	Punta Honda
José Fredy Rivas	Tiguilotada
Milver Gilberto Paz	Tiguilotada
Delis Dolores Oliva	Islitas
Iván Reyes Oliva	Islitas
María Jacinta Martínez	Playa Negra
Manuel Antonio Herrera Amador	Playa Negra
Santos Félix Motiño	Playa Grande
José Dimas Alvarado	Playa Grande
Carlos Hernandez	Coyolito
Román Sierra	Playa Blanca
Ana Julissa Amador Rivas	Playa Blanca
Gisela	La Pintadillera
Carlos Rivas	Puerto Grande
Israel	Novillo
Dimas	La Flor

INDICE

CONTENIDO	PAGINA
Introducción	7
Resumen Ejecutivo	8
Metodología Aplicada	10
I. Marco Referencial	13
I.1 Antecedentes Históricos del Municipio.	13
I.2 Ubicación Geográfica.	21
I.3 Características Físicas.	26
I.4 Características Biológicas.	28
I.5 Características Sociales.	31
II. Institucionalidad e Inversión para el Desarrollo	35
II.1 Desempeño Municipal.	35
II.2 Presencia Institucional en el Municipio.	40
II.3 Sociedad Civil.	41
II.4 Inversión Social.	43
III. Infraestructura Básica	45
III.1 Vial.	45
III.2 Electricidad.	46
III.3 Telefonía y Correos.	46
III.4 Social.	47
III.5 Salud.	47
III.6 Educativa.	48
III.7 Productiva.	53
IV. Análisis de los Principales Indicadores Socioeconómicos.	54
IV.1 Población.	54
IV.2 Salud.	57
IV.3 Servicios Básicos.	61
IV.4 Vivienda.	64
IV.5 Educación.	68
IV.6 Igualdad entre los Sexos a Nivel Educativo.	76
IV.7 Economía.	78
IV.8 Participación.	88
V. Conclusiones	89
VI. Anexos:	92
Infraestructura Básica Existente en el municipio por comunidad.	93
Instituciones Públicas y Privadas que intervienen en el municipio.	97
Presencia institucional por comunidades del municipio.	98

Informe final línea base demográfica y socioeconómica

Presencia organizaciones de Sociedad Civil por comunidad	99
Viviendas Ocupadas y Desocupadas por Comunidad	110
Matriz de indicadores obtenidos en el Marco de los ODM y	111
ERP	
Profesión u Oficio de la población en edad de trabajar.	113
Ocupación actual de la población en edad de trabajar	113
Organigrama de la Municipalidad.	114
Croquis censales y listados de casa del casco urbano.	115
Instrumento Censal Línea Base	225
Frecuencias Simples	229
Galería Fotográfica.	682

INTRODUCCION

El presente documento incluye los datos cuantitativos y el análisis cualitativo de los indicadores socioeconómicos levantados a nivel censal, con participación social, en el Municipio de Amapala, Valle; datos levantados durante el 02 de Mayo del 2017 al 30 de Julio del 2017, en todo el Municipio de Amapala, y que representan los índices porcentuales y la base para medir y comparar los avances que el municipio ha tenido en temas puntuales como: Salud, Servicios Públicos, Seguridad Alimentaria, Educación, Trabajo y Vivienda

El documento contiene la presentación por el Alcalde Santos Alberto Cruz Guevara, una introducción, el resumen ejecutivo, y seis capítulos; el primero trata el marco de referencia desarrolla el contexto biofísico y socioeconómico, que incluye los antecedentes históricos del municipio, su ubicación geográfica y se realiza la caracterización del municipio a nivel físico, biológico y social.

El capítulo segundo hace un breve análisis sobre la institucionalidad existente y la inversión para el desarrollo, tomando en consideración la situación del desempeño de la municipalidad, la presencia institucional en el municipio, el nivel de organización de la sociedad civil y la inversión social ejecutada en el Municipio de Amapala durante el 2017 y 2018.

El capítulo tercero describe en síntesis, la infraestructura básica existente en el Municipio en cuanto a los aspectos de salud, educación, productivos, vial e infraestructura social, con el propósito de tener una idea general de las disponibilidades existentes en este campo, y por ende de las carencias o deficiencias que repercuten en la cobertura de los sectores analizados.

En el capítulo cuarto se analizan los principales indicadores socioeconómicos recolectados censalmente, en las variables de población, salud, servicios básicos, vivienda, educación, igualdad entre los sexos a nivel educativo, economía y participación social y ciudadana, los cuales representan el conjunto de indicadores bases para medir los avances del desarrollo municipal.

El capítulo quinto resume las principales conclusiones de los resultados del trabajo censal que muestra la actual situación del municipio realizado bajo la dirección de la U.T.M.

En el capítulo sexto se agregan como anexos los cuadros que muestran la presencia institucional, la existencia de organizaciones de la sociedad civil, inversión social realizada durante el último año.

Esperamos que el presente estudio sea utilizado como un instrumento valioso para proponer y medir hacia el futuro el desarrollo de nuestro Municipio de Amapala.

RESUMEN EJECUTIVO

El Municipio de Amapala cuenta con una población según encuesta línea base de 9,208 habitantes, distribuidos en 7 barrios, 19 aldeas, 10 caseríos, estaba proyectado que a este año 2018 la población oscilara en unos 14,000 habitantes pero debido a la emigración por la falta de fuentes de trabajo, y al no tener un registro cuantitativo de estos habitantes que están diseminados en las principales ciudades del país y en el extranjero.

Del total, 4,533 son hombres y 4,675 mujeres. Existe un promedio de 4 o más personas por vivienda y la densidad poblacional es de 114 personas P/Km².

La población menor o igual a 18 años es del 33.1% del total, lo que muestra una población relativamente joven y que en los próximos años estará presionando por nuevas fuentes de trabajo y nuevos servicios públicos, entre otros aspectos.

Los nacimientos para el año 2017 es de 115 niños, lo que significa una tasa de natalidad de 3.6 % de la población.

Existen 576 madres solteras. En la mayoría de las viviendas, viven dos o más familias.

La tasa de mortalidad materna durante el parto y el posparto para el 2017 fue de 1 muerte, por los 115 partos atendidos, sin embargo, la mortalidad infantil en el período fue de 5 niños menores de 5 años, esto representa una tasa de mortalidad infantil del 0.05 % .

Entre las enfermedades de mayor incidencia en la población están: El Chikungunya que afecto (44.34%) de la población, ZIKA 1.86%, hipertensión arterial 3.25%, Diabetes 2.14%, Asma Bronquial (0.9%), diarreas (2.5%) y enfermedades de la piel al (0.85%) Discapacidad 0.62% de la población y el resto de las enfermedades tienen un índice menor del 0.5% a 0.90%.

El 100% de la población recibe el servicio de agua, a través de diferentes medios del cual el 24.76 % es a través de agua domiciliar por acueducto, un 0.36.% acarrea agua de río o quebrada, un 23.73% acarrea agua de una fuente o llave pública, el 7.97% agua de pozo propio, el 42.32% pozo comunal y el 3.63% Reservorio de agua lluvia, siendo el área urbana la más carente de agua ya que lo recibe por acueducto domiciliar y falla mucho se están hasta 2 o 3 meses sin recibirlo.

Informe final línea base demográfica y socioeconómica

Un 41.07% de la población poseen servicio sanitario y el 16.79% de la población poseen fosa simple, 23.15% de la población posee fosa séptica, este es un problema ya que los que no poseen donde hacer sus necesidades lo hace al aire libre propagando contaminación.

El municipio de Amapala cuenta con el servicio de tren de aseo favoreciendo a un 60.21% de la población.

La cobertura del servicio de energía eléctrica es del 89.92 %, y el servicio de alumbrado público que recibe la mayor parte de la población del casco urbano es de un 68.74%.

Lo que más se utiliza para cocinar es la leña, el cual representa 77.64% y el segundo más usado es la electricidad representado el 9%, el tercero es el Eco Fogón 6.77% el gas volátil para cocinar es el cuarto con de 3.82%, el kerosén 2.77%.

3,882 niños y jóvenes se encuentran en edad para estudiar (42.24% del total de la población), de estos 50.10% son varones y 49.90% son mujeres; de este total sólo el 64.35% están estudiando.

La tasa de analfabetismo en el municipio de Amapala es de 0.56 %

La población estudiantil a nivel diversificado es muy bajo ya que de 462 jóvenes en edad de hacerlo solo 202 están en ese nivel un 40.82% de la que se encuentra en edad de este nivel, por lo que el nivel de profesionalización y calificación del recurso humano del municipio no es el esperado para lograr impulsar el desarrollo local.

Las principales actividades económicas del municipio son la Pesca artesanal, el comercio, la agricultura.

La mayor fuerza de trabajo de empleador es la Municipalidad y el sector educativo.

Población en edad de trabajar (PET) del municipio representa el 78.12% del total de la población; la población económicamente activa es el 31.41%.

Existen un total de 77 diferentes profesiones y oficios.

La profesión que sobresale es la de ama de casa 31.36%, estudiantes 20.77% en tanto los oficios más relevantes son: oficios domésticos, agricultor, jornaleros, albañiles, comerciantes y obreros.

1.2 METODOLOGÍA APLICADA

La metodología preparada por JICA y la SGJD fue concertada con los alcaldes y las Corporaciones Municipales de los municipios que integran la Mancomunidad de NASMAR, posteriormente se capacitaron los Técnicos facilitadores que asumirían la ejecución y supervisión del proceso en el trabajo de campo y estos seleccionaron y capacitaron a los líderes comunitarios de cada una de las comunidades a levantar Línea Base

A continuación describiremos las diferentes etapas planificadas para el desarrollo del proyecto, las cuales se han dividido en cinco y son:

Fase 1: Diseño y organización:

- Preparación de instrumento de levantamiento de la información (boleta)
Revisión de la propuesta metodológica y los indicadores
- Asignación de Técnico Municipal
- Preparación de material para capacitación
- Capacitación al equipo técnico Municipal - facilitador

Esta fase es una parte fundamental del proceso debido a que implica la construcción de las bases para las etapas posteriores; el diseño parte de objetivos ya definidos los cuales tienen variables determinantes y de las cuales se seleccionaron las más apropiadas para la preparación del instrumento de recolección, también nos llevó un tiempo prudencial este proceso ya que tocó organizarse y diseñar las tácticas o propuestas a llevar a la población para que nos brindaran la información más cercana a la realidad para el éxito del levantamiento de línea base, la realización de un estudio de la zonificación del campo y concertado con las autoridades y líderes municipales seleccionando a los mejores y con la mayor capacidad para la realización de las jornadas de trabajo en el menor tiempo todo este `programado con antelación.

Los productos de esta fase incluyen la validación del instrumental a nivel de campo y concertado como anteriormente dijimos con líderes comunitarios y autoridades municipales.

Fase 2: Promoción e Inducción:

- Concertación del proceso con la Corporación Municipal (Firma de la Carta de compromisos)
- Selección de líderes comunitarios para participar del proceso de levantamiento.
- Capacitación metodológica y concertación de compromisos con líderes comunitarios.
- Preparación de los croquis y listado de jefes (as) hogar, por comunidad.
- Realización de asambleas comunitarias para socializar el proceso y motivar a la población.

Dentro de los propósitos de esta fase se encuentran el poder lograr que las Corporaciones Municipales conozcan la importancia del proceso y sus resultados y por eso es que informamos a la Honorable cooperación municipal de Amapala que el proceso requiere de la mayor atención por todas las autoridades en el involucradas para la obtención de los mejores resultados contando para ellos con los mejores líderes comunitarios que realizaran el trabajo de campo, se convirtió en un paso esencial la inducción, capacitación, socialización de la boleta, la elaboración de los croquis, listado de jefes de familia.

La selección de líderes se basa en un perfil diseñado que incluye saber leer y escribir, tener facilidad de comunicación verbal, facilidad para comprender y llenar información de cuadros y buenas relaciones interpersonales con los miembros de su comunidad y lo más importante ser líderes en sus comunidades al mismo tiempo la disponibilidad de tiempo y el compromiso con este proyecto para asegurarnos el cumplimiento de las funciones asignadas ya que esto es voluntario en este proceso capacitamos de 2 a 3 líderes por comunidad al cual sumamos el personal capacitado también de la municipalidad de Amapala.

- ✓ De la funciones de los lideres tenemos las siguientes:
- ✓ Participación en los talleres de capacitación
- ✓ Preparar con el apoyo del facilitador un plan de trabajo con las actividades a realizar
- ✓ promover asambleas comunitarias explicando los objetivos, formas de trabajo del proceso y lograr el compromiso de los jefes de familia a brindar la información
- ✓ identificar seleccionar otros líderes o jóvenes con disponibilidad y perfil para participar en el proceso de levantamiento
- ✓ Realizar visitas domiciliarias a los hogares para el levantamiento de las boletas
- ✓ Revisar las boletas levantadas para asegurar que estén completas antes de entregarlas
- ✓ Participar en las reuniones de equipo comunitario para evaluar los avances del trabajo, analizar los problemas y plantear posibles soluciones
- ✓ En este municipio, se realizaron 4 talleres en una semana de capacitación a un total de 30 empleados municipales y 40 líderes comunitarios.

Fase 3: Levantamiento

El propósito de esta fase es el levantamiento de las boletas por hogares existentes

- En la comunidad y dentro del municipio el procedimiento se resume a continuación
- Reunión del equipo comunitario para la distribución geográfica de trabajo (esta se hace de acuerdo al mapa censal).
- Líderes comunitarios realizan jornadas de levantamiento de boletas (una por familia) y llenado de formatos de información secundaria.
- Revisión de boletas levantadas, los líderes comunitarios preparan paquetes y entregan al facilitador
- El Facilitador Municipal supervisa y da seguimiento
- El Facilitador revisa resultados y hace el control de calidad de las boletas levantadas.

- Revisión final y preparación de paquete de la comunidad listo para digitalizar.

Durante esta etapa nos pasaron infinidad de experiencias y nos dimos cuenta de la realidad en que la mayoría de la población del municipio de Amapala, ya que se visitaron cada uno de los hogares habitados.

Fase 4: Tabulación y análisis

Esta fase tiene como propósito la revisión y la preparación de la información recolectada y digitarla para obtener los resultados consolidados en cuadros de salida previamente diseñados, posteriormente se preparan los indicadores para el análisis del comportamiento socioeconómico de la comunidad y del municipio el procedimiento es el siguiente:

Revisión: una vez recolectada la información en cada comunidad, el técnico facilitador hace una nueva revisión de las boletas para asegurarse que de no existan errores que afecten la tabulación, en caso de encontrarse alguno se debe realizar el re levantamiento.

Digitación: Los técnicos facilitadores realizan la actividad de la digitalización de datos por cada boleta, igualmente la puede realizar personal de apoyo capacitado.

Preparación y revisión de cuadros de salida: una vez hecha la digitación se preparan los cuadros de salida con la información datos requeridos para el análisis

Elaboración de informe de línea base e informe de análisis: con los cuadros de salida se prepara el listado de indicadores que se convierten en línea base, y que en un periodo determinado sirven para medir si las condiciones han mejorado o no en el municipio. Los cuadros de salida y el listado de indicadores de línea base son instrumentos necesarios para realizar el análisis preparar el informe de los resultados obtenidos, el cual se sometió a revisión de los patrocinadores quienes hacen las observaciones y correcciones necesaria para la posterior validación del documento. Los cuadros de salida y análisis son el informe de anexos y de frecuencia simple de allí sale los indicadores.

Fase 5: Validación, Socialización, Edición y Transferencia

En esta fase se valida con las autoridades Municipales ósea el Alcalde y regidores, líderes comunitarios los resultados del trabajo, la información secundaria recolectada es de gran importancia al igual que la reflexión de los resultados de los indicadores obtenidos, ya que de ellos se parte para promover el desarrollo comunitario y municipal. El procedimiento es el siguiente:

Validación del Documento: una vez elaborado el informe a nivel de borrador el técnico facilitador realiza las jornadas de validación con la participación de las autoridades municipales y líderes comunitarios que participaron en el proceso, se revisa la redacción del contenido se recogen las observaciones e inquietudes que los participantes concluyan, esto incluye los análisis de índices porcentuales.

Ajustes finales y edición: realizadas las correcciones pendientes y la revisión de estilo, se remite el documento al patrocinador para su aprobación y posteriormente se somete a la diagramación y edición del documento.

Socialización: se debe compartir el documento con la población los resultados obtenidos a través de un cabildo abierto.

I. MARCO DE REFERENCIA

1.1 ANTECEDENTES HISTÓRICOS DE AMAPALA

El Municipio Puerto de *Amapala* está ubicado en la Isla de Tigre, zona Sur de Honduras, en el Golfo de Fonseca, a 32 kilómetros de tierra firme hondureña. A 2 horas de Tegucigalpa, la Capital del país.

Tiene una extensión territorial de 80.7 km² y una población estimada de 13,190 habitantes. Su división política y administrativa consta de **13 Aldeas**.

Fue fundada como Puerto el 17 de Octubre de 1833 y por ser un municipio insular, Amapala está compuesta por varias islas, las más grandes son: Isla del Tigre y Zacate Grande, las pequeñas son: Isla Garrobo, Conejo, Inglesera, Sirena, Los Pájaros, Comandante, Los Muertos, Almeja.

La Isla del Tigre es de forma cónica, es por eso que **Amapala posee una única carretera** adoquinada de doble vía de 19.5 km de longitud que rodea completamente la isla.

Origen de su nombre: Amapala se deriva de la lengua indígena Náhuatl y significa “cerca de los amates”. Otros aseguran que significa “Cerro del maíz” pues la palabra proviene de los vocablos indígenas Goajiquiros “ama” que significa maíz y “palha” que significa cerró.

Actividad Portuaria: Fue el principal Puerto en la zona del Pacífico Hondureño hasta 1978 cuando se inauguró oficialmente las operaciones portuarias y aduaneras en el Puerto de San Lorenzo.

Actividad Económica: Los Amapalinos se dedican principalmente a la pesca, también la agricultura de auto consumo ya que la tenencia de tierra es muy limitada. Otra actividad económica que desarrollan es el transporte marítimo de pasajeros y comercial, el turismo.

Límites:

Al Norte: Municipio de Nacaome y La Bahía de Chismuyo

Al Sur: Océano Pacífico

Al Este: Bahía de San Lorenzo

Al Oeste: Bahía de Chismuyo

Datos Históricos de Amapala

La Historia de **Amapala** e Isla del Tigre comienza a tejerse en 1522, cuando el conquistador español Gil Gonzales Dávila acompañado de Andrés Niño partió de la Isla La Española con la intención de descubrir y conquistar nuevas tierras.

Después de conquistar algunas tierras de lo que hoy es Nicaragua y Costa Rica llegaron a un Golfo, llamado por los indígenas “Chorotega” o “Pojecca” y que ellos bautizaron con el nombre “Fonseca” en honor de su protector, Don Juan Rodriguez de Fonseca, Presidente del Consejo de Indias y Obispo de Burgos, España.

Ya en el Golfo de Fonseca, escucharon hablar de una espléndida isla hondureña que era perfecta para sus intereses, tanto por su belleza como su conveniente ubicación; en el centro del Golfo. Esta era la bella Isla del Tigre, a la que bautizaron con el nombre de “Petronila” en honor al nombre de la hija de su protector.

Alrededor de 1470, en la Isla operaba un grupo de despiadados pirata liderados por Francis Drake, esto origino que en 1579 los indígenas Chorotegas o Projecas que habitaban la zona comenzaran a llamarla “Tecuantepetl” que significaba “Cerro del Tigre” que era como los indígenas consideraban a Drake y sus hombres; como fieras salvajes y sanguinarias.

En 1825, en la primera división política de Honduras La Isla del Tigre, por consiguiente Amapala pertenecían al [departamento de Choluteca](#).

El 17 de Octubre de 1833, en la Isla del Tigre se fundó el Puerto de Amapala.

El 12 de Abril de 1843 Amapala pierde la categoría de “principal puerto del Sur del país”. Al declarar oficialmente al Puerto de San Lorenzo como principal Puerto del Estado de Honduras en el Pacífico.

El 16 de Julio de 1869, se crea el Municipio de Amapala, bajo la jurisdicción de Choluteca.

El 27 de Agosto de 1876, Amapala fue nombrada Capital de Honduras. El Dr. Marco Aurelio Soto inauguro en ella su Gobierno provisional y fue en ese sitio histórico donde dicto sus primeros acuerdos administrativos.

El 30 de Mayo de 1877, El Doctor Marco Aurelio Soto siendo Presidente Constitucional de La República de Honduras nombro como Comandante de Armas de Amapala al General Máximo Gómez Báez, de origen Cubano.

En 1893, se creó el departamento de Valle y Amapala pasa a formar parte de su administración.

El 20 de Junio de 1895, fue firmado en Amapala “El Pacto de Amapala” entre Honduras, El Salvador y Nicaragua, siendo Presidente de Honduras Policarpo Paz Bonilla.

El 06 de Abril de 1931, un voraz incendio se desato en el Palacio Municipal de Amapala.

En 1978, las principales operaciones portuarias y aduaneras que se realizaban en el Puerto de Amapala fueron trasladadas al Puerto de San Lorenzo, inaugurado en ese año.

Decreto de 17 de octubre de 1833 mandando a establecer un Puerto en la Isla del Tigre. El Vice Jefe del Estado en quien reside el Poder ejecutivo del mismo, habiendo traído a la vista los decretos emitidos por la asamblea y el Gobierno del Estado, habilitando un Puerto en el Mar del Sur, Costa de Nacaome, el cual se ha establecido en el Puerto del Tigre por su mayor Seguridad y **CONSIDERANDO:** Que para llevar adelante el decreto del Gobierno que he hecho este nombramiento, hay inconvenientes que es preciso allanar, **CONSIDERANDO:** Que una de las primeras necesidades es que existan en el Puerto funcionarios que deben guardar

1. **CONSIDERANDO:** Que por decreto Supremo se ha concedido a la ciudad de Nacaome una feria que comenzara en diciembre inmediato, que por ella el Puerto tiene que ser traficado por buques que proporcionaran al erario ingresos que no estando bien administrador tendrá que perderlos y **CONSIDERANDO:** Por último que este establecimiento producirá en breve al tesorero algunos recursos para atender a sus indispensables gastos y que es preciso darle el impulso debido ha tenido a bien decretar. **Artículo 1.** Los empleados del Puerto del Tigre serán un tesorero administrador con el sueldo de doscientos pesos anuales, un comandante con funciones de interventor, con el sueldo de su grado, que no pasará de Capitán a lo más un guarda para que cele el contrabando, con veinte pesos. **Artículo 2.** Estos destinos eran proveídos interinamente en sujetos de capacidad y probidad y comenzaran a funcionar el 1 del próximo noviembre. **Artículo 3.** La guarnición del Puerto se compondrá por ahora de ocho soldados, dos cabos y un sargento, que estarán a las inmediatas órdenes del Comandante. **Artículo 4** Las funciones de este serán 1. Las peculiares de su destino 2. Intervenir de conformidad con su nombramiento en todos aquellos asuntos pertenecientes a la Hacienda Pública, con arreglos a las Leyes que la reglamentan y a las instrucciones que particularmente reciba de la intendencia del Estado en todo lo relativo a lo de hacienda y en el ramo de guerra a las que se le den por la Comandancia General. 3. Cuidar de la dirección y construcción de las casas que han de levantarse en el Puerto para el servicio de la aduana bodegaje, cuartel y baterías para cuyo fin recibirá los hombres que se le mandaran dar por las autoridades del Departamento, para que dichos trabajos sean ejecutados con la mayor economía posible. **Artículo 5.** El Administrador que al presente se nombre no rendirá fianza y sus facultades serán: 1. Las peculiares de su nombramiento y las instrucciones que el intendente General le comunique. 2. Cuidar que no se defrauden los derechos y que los que se enteren sean custodiados con la mayor seguridad y que tanto estos como los que ingresen por cualquier otro título sean invertidos en objetos legales y en conformidad con lo que se le ordene, siendo responsable por cualquier falta que se advierta. 3. Cobrar los derechos conforme a las Leyes vigentes. 4. Cuidar de mano común con el Comandante de la Construcción de los edificios, que para el servicio del Puerto han de levantarse y de que se han con la economía posible. **Artículo 6.** Para darle el lleno debido a los artículos anteriores el intendente General reglamentará la administración de la Hacienda Pública en el Puerto del Tigre, con entera uniformidad a la de los Puertos del Norte. Celará el exacto cumplimiento en el desempeño de sus funciones, de sus obligaciones y en caso de negligencia informara al Gobierno con el expediente del caso. **Artículo 7.** Respecto al ramo de guerra el Comandante General instruirá al del Puerto en todo aquello que se relacione con el Artículo anterior. **Artículo 8.** El Jefe Intendente del

Departamento de Choluteca cuidará. 1. Que los bienes tenidos por mostrencos, que se encuentren en el Departamento sean vendidos con las formalidades prescritas por las Leyes y que su producto sea puesto a disposición del administrador del Puerto del Tigre, registrando. 1. Las cantidades que ingresen en un libro separado. 2. Que los vagos que según el acuerdo Supremo de 26 de septiembre se mandaron poner a disposición del Comandante de Choluteca, se pongan ahora a las del Comandante del Tigre, para que se construyan los edificios de su servicio. 3. Cuidará que todas las autoridades de su Departamento cumplan con esta disposición siendo responsable por su morosidad. **Artículo 9.** Las sumas que produzcan los bienes mostrencos se destinen exclusivamente al entretenimiento de la guarnición del Tigre. **Artículo 10.** El Comandante cuidará que la guarnición sea relevada cada tres meses por ser pequeño su número y que sea por la compañía de Nacaome, igualmente cuidara de dar órdenes convenientes para que de los mismos bienes se suministre un rancho a la guarnición que cubre el Puerto, cuidando de la buena conducta y actividad de todos los vecinos que lo componen. Lo tendrá entendido el Jefe de Sección encargado del Despacho General y dispondrá lo necesario para su cumplimiento. Dando en Comayagua a los 17 días del mes de octubre de 1833. Francisco Ferrera. Al Ciudadano Manuel Castellanos. Desde 1848 se le llamo Puerto de Amapala. En 1869 se establece la Municipalidad.

ACUERDO QUE ESTABLECE UNA MUNICIPALIDAD EN AMAPALA.

Ministro de Relaciones Interiores y Gobernación. República de Honduras. Comayagua julio de 1869. Señor Gobernador Político del Departamento de Choluteca. Con esta fecha ha dictado el Ejecutivo el acuerdo siguiente: José María Medina, Capitán General y Presidente de la República, **CONSIDERANDO:** Que el incremento progresivo de la población en el Puerto de Amapala, demanda la creación de autoridades en el orden Gubernativo y Judicial, para conservar la paz y respeto a las garantías individuales. En uso de sus facultades. **ACUERDA:** Artículo 1. Se crea una Municipalidad en dicho Puerto, compuesta de un Alcalde, un Regidor y un Síndico. **Artículo 2.** Tan luego que se organice, presentará la terna para Juez de Paz ante la autoridad respectiva. Artículo 3. El Gobernador de Choluteca procederá inmediatamente a la organización de tales autoridades. Dado en Comayagua a 16 de julio de 1869. José María Medina. Al Ministro del Interior. Y lo transcribo a usted para su inteligencia y efecto consiguientes, suscribiéndome su atento servidor. Rocha.

Historia de Fundación

Amapala se ubica en la isla del tigre, una tierra que deslumbro al primer español que la vio y que la vio más tarde, sirvió de refugio al pirata Francis Drake, durante su agitada historia fue ocupada por tropas británicas y un cónsul de los estados unidos quiso comprarla.

La isla fue testigo de numerosas conferencias de paz entre caudillos de la instauración del gobierno de la reforma liberal en 1876, y siempre generosa, acogió a inmigrantes alemanes y franceses, que hicieron de ella un imperio comercial.

Golfo de Fonseca:

A finales del siglo XIX y a inicios del siglo XX, la posición de vestigios del golfo de Fonseca llamaba la atención del mundo, y a todos los navegantes, hombres de negocio estadístico los

consideraba como el mejor puerto la mejor constelación de puertos que existía en toda la costa occidental del territorio americano.

Comandancia de Armas:

Entre los edificios más importantes de la calle de la marina que retaban al mar con su imponente belleza estaban la comandancia de armas y el casino Amapala.

El edificio de la comandancia fue destruido deliberadamente un aciago día de la década de 1980, mientras que el casino agoniza lentamente, víctima del abandono y del olvido.

Estibadores:

Durante casi 150 años estibadores y lanchas fueron testigos del arribo de barcos de Vapores procedentes de estados unidos, Inglaterra, Alemania, Francia, España, Canadá, Italia, Australia, Turquía, China, Japón, México y otros países.

Amapala era la anfitriona del mundo y sus bienes La Aduana:

No fue sino hasta inicios del siglo pasado que se pudo erigir el edificio de la aduana de Amapala.

Aunque su construcción ya era de mandato por el decreto de la fundación emitida en 1883, las siempre vacías arcas de la administración pública y la inestabilidad política le impidieron durante décadas.

Jardín Manuel Bonilla:

El parque Bonilla, llamado en sus inicios “jardín Manuel Bonilla” y es uno de los tantos espacios diseñados en los albores del siglo pasado para el esparcimiento de la población amapalina.

Sobresalía por su belleza el jardín Morazán, sembrado de altivos cocoteros que le imprimían “un raro encanto tropical” según observadores de la época, también se contaba con el jardín Bardales.

Casa Rossner:

Cuando Gil González Dávila, descubrió el golfo de chorolrga o piotectos, el presidente del consejo de indias, Juan Rodríguez de Fonseca, una isla situada casi en el centro del Golfo y es de bella configuración despertó su más vivo interés.

Era la isla del tigre, a la que llamo Petronila, en recuerdo de una hija del obispo de Burgos.

Trescientos años después la hermosa casa Rossner y el edificio de la aduana se incrustaban en la geografía de la codiciada isla.

Significado de su Nombre

El nombre Amapala deriva del náhuatl y significa “cerca de los amates”, sin embargo hay otra versión que asegura que proviene de los vocablos “ama” (maíz) y “palha” (cerro) del dialecto de Goajiquiro, y por lo tanto significaría “cerro del maíz”

Las primeras comunidades que se formaron en el Municipio de Amapala fueron:

- ✓ Zona Urbana
- ✓ Aldea San Pablo
- ✓ Gualorita
- ✓ Punta Honda
- ✓ Las Islitas
- ✓ Playa Grande

Con personas provenientes de los Departamentos de Choluteca (Orocuina, Marcovia, Monjaras, Etc.), Valle y el país vecino de El Salvador.

Tradiciones:

Amapala celebra su tradicional feria patronal en honor a la Santa Cruz.

Amapala es un pueblo muy tradicional, como muchos de Honduras, en este municipio se celebran dos ferias una patronal y la otra de fundación del municipio. La primera feria que es la patronal se celebra la en los últimos días del mes de abril y primeros días del mes de mayo teniendo como principal fecha el 3 de mayo en honor a la Santa Cruz y la feria en honor a la fundación del municipio se celebra en el mes de octubre específicamente el 17 de octubre. En estas fiestas, es muy común encontrar, juegos pirotécnicos, encuentros deportivos, fiestas bailables, comidas típicas. En semana santa la comida tradicional es la sopa de pescado.

En lo religioso celebran bautizos, bodas y procesiones. Entre otras fiestas de carácter oficial están: El día de la madre, día del niño, día de la independencia, la navidad y el año nuevo.

Fiestas Tradicionales:

- celebración de la feria patronal en honor a la santa cruz.
- Celebración de la feria patronal de la virgen de Guadalupe (comunidad san pablo)
- Celebración de las fiestas patrias el 15 de septiembre con desfiles del instituto y las escuelas, kínderes.
- Celebración del día de la madre segundo domingo de mayo.
- Celebración del día del padre.
- Celebración del día del niño.
- Visitar sus difuntos el 1 y 2 de noviembre.
- 24 de diciembre noche buena.
- 31 diciembre fin de año y quema de personajes o judíos llenos de pólvora.

Religión:

La mayoría de la población en Amapala es católica pero también ay Iglesias Evangélicas.

Gastronomía antigua y existente

Pescado Frito, sopa de pescado, cocteles de curiles, arroz con Almeja, Arroz curtido, chanfaina, fritos de chanchos, sopa de gallina, sopa de frijoles, Nacatamales, tamalitos pisque, pan Blanco.

Bebidas y Comidas Típicas:

- Sopa de garrobo.
- Sopa de mondongo.
- Tamalitos de elote.
- Atole de maíz nuevo.
- Tamalitos de frijol.
- Tamales de carne.
- Baleadas.
- Pupusas
- Pan de torta.
- Sopa de frijoles con huevo.
- Nuéganos.
- Fresco de morro.
- Fresco de piña.
- Fresco de tamarindo.
- Sopa de gallina india.
- Guisado de garrobo.
- Bistec de cusuco.
- Torrejas
- Ciruelas en miel.
- Ayote en miel.
- Totoposte
- Rosquetes
- Arroz con leche.

Patrimonio Histórico

- Iglesia Católica
- Plaza Central
- Casa De La Cultura
- Muelle de entrada con estampado
- Malecón
- Parques Morazán y Bardales
- Edificio de la Aduana
- El Casino en el Parque Morazán
- La Casa Uler
- Casco Histórico

Primeros servicios públicos:

1928 llegó al Municipio de Amapala el Agua Potable como un proyecto privado, en 1948 La Luz Eléctrica Atraves de una plata generadora a base de Diesel, en 1965 se construye lo que hoy se le llama el relleno que une a zacate grande con tierra firme y así el paso hasta san Lorenzo esto con el esfuerzo de los pobladores del Municipio, en 1978 llega al municipio la topografía y el telégrafo y fue hasta en 1990 que se implemente la telefonía a través de Hondutel.

Personajes Importantes:

Gabriel Talavera gestiona lo de la energía eléctrica, Federico Cruz que dono y comenzó la construcción del centro de salud, y otros como Mauro Suazo, Andrés Palacios, Genaro Mondragón Pinel, Rafael Salina y en el ramo de la educación personajes como Edelmira de Leiva.

Actividades económicas que sustentan la población

La mayor actividad económica se ejerce a través de la pesca artesanal y el comercio en segundo plano ya las actividades agrícolas son muy pocas o no se comercializan solo los habitantes siembran de forma que sirva para el sustento de sus hogares mas no para venderlo. También podemos que una actividad económica activa en el municipio es la transportación de personas en lancha de ida y regreso a la isla al mismo tiempo el rubro de transporte de moto taxis.

Comercio:

La infraestructura de comercialización de este municipio está formada por personas que intervienen en el proceso de distribución que es exactamente el mismo ya que al no generar alimentos el 100% de la mercadería consumida en el municipio se importa de los diferentes lugares del país, es decir que los productores son dueños de sus cosechas no existen más que para consumos familiares, existe un número de personas que se dedica a traer mercadería para consumo humano y de uso humano tales como arroz, frijoles verduras etc., también existen en el municipio 3 casas comerciales que distribuyen artículos para el hogar..

Industria:

Este ramo no se da en el municipio o podríamos decir que no propio del municipio ya que si existe un laboratorio de larva de camarón que genera empleo a muchas familias en el municipio hablamos de Larvipac.

1.2 UBICACIÓN GEOGRÁFICA DE AMAPALA

El Municipio Puerto de *Amapala* está ubicado en la Isla de Tigre, zona Sur de Honduras, en el Golfo de Fonseca, a 32 kilómetros de tierra firme hondureña. A 2 horas de Tegucigalpa, la Capital del país.

Tiene una extensión territorial de 80.7 km² y una población estimada de 12,190 habitantes. Su división política y administrativa consta de **13 Aldeas** y **63 Caseríos**

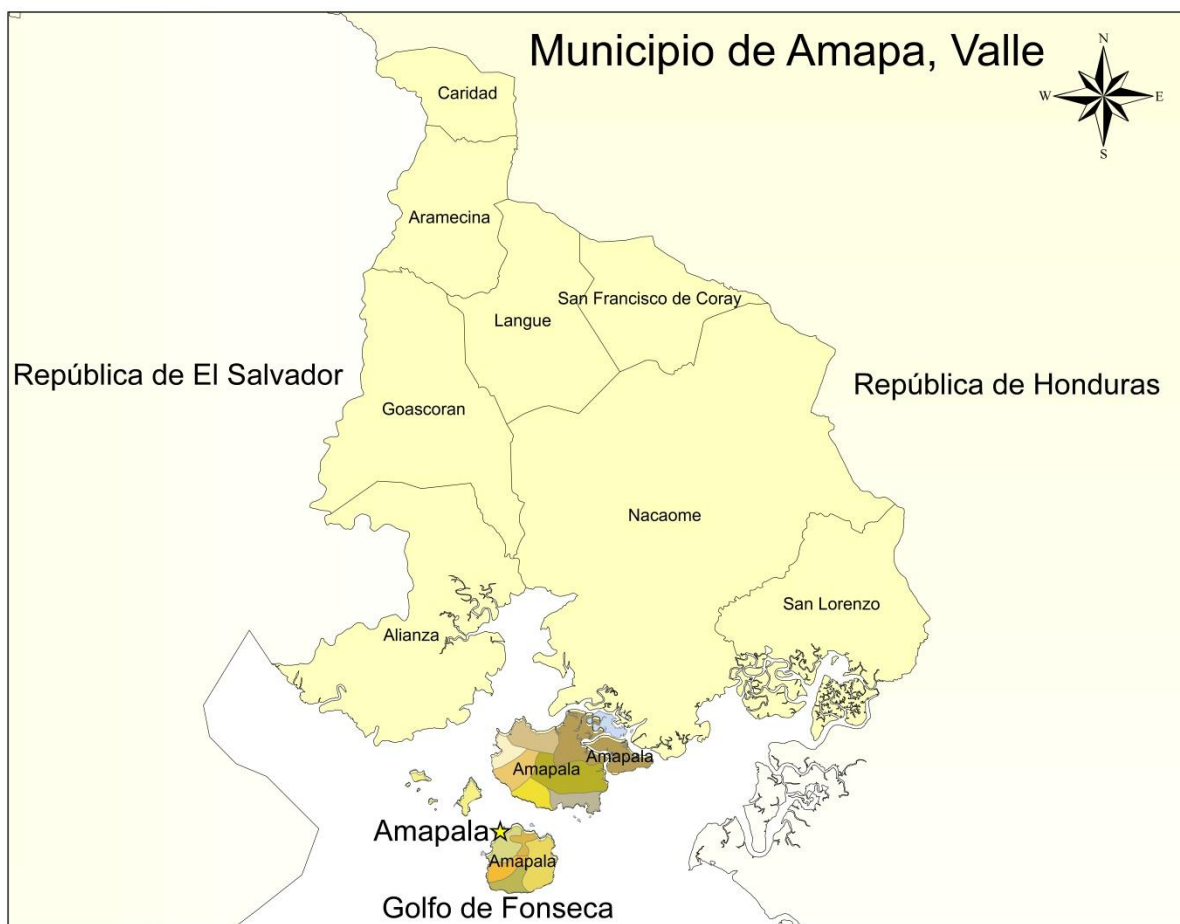

Límites Territoriales

Al Norte: [Municipio de Nacaome](#) y La Bahía de Chismuyo

Al Sur: Océano Pacífico

Al Este: [Bahía de San Lorenzo](#)

Al Oeste: Bahía de Chismuyo

Altura en el municipio referencia casco urbano:

La altura del municipio de Amapala es de 783 mts sobre el nivel del mar, tomado desde la municipalidad. .

Sus coordenadas son las siguientes:

Latitud: **13.2702** Longitud: **-87.6396**.

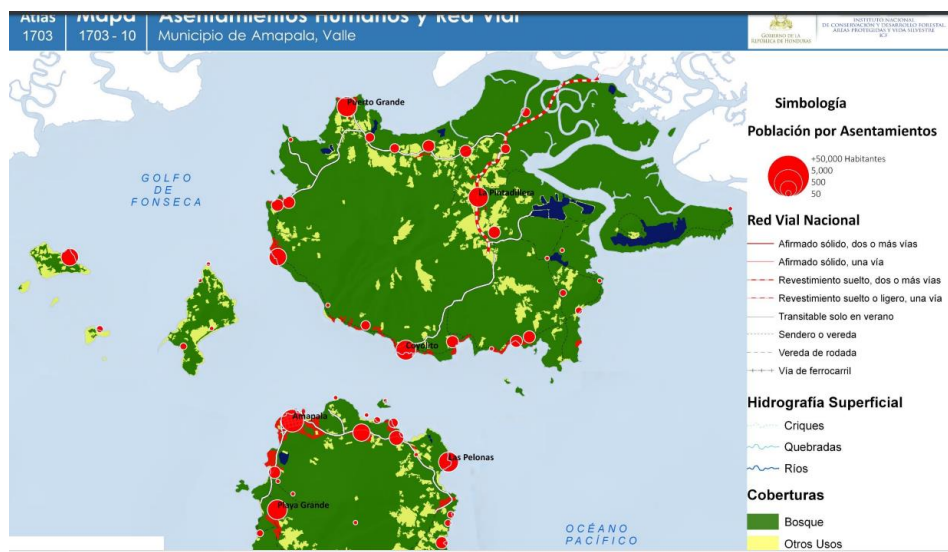

Desglose de aldeas, barrios y caseríos: Cuadro #1

No.	Comunidad principal	Comunidades agregadas
1	Amapala urbano	Barrio El Centro
		Barrio Nuevo
		Barrio Carao Pando
		Barrio La Maquina
		El Vigía
2	ALDEA ISLA DEL TIGRE	San Pablo
		Gualora
		Las Pelonas
		Punta Honda
		Tiguilotada
		Islitas
		Playa Negra
		Playa Grande
3	ZACATEGRADE	Coyolito
		El Zope
		Playa Blanca
		La Pintadillera
		Los Langues
		Puerto Grande
		La Flor
		El Golfo
		Novillo
		San Carlos
		Jocote
		El Ojochal
		Los Huatales

Mapa Satelital del Municipio de Amapala, Valle

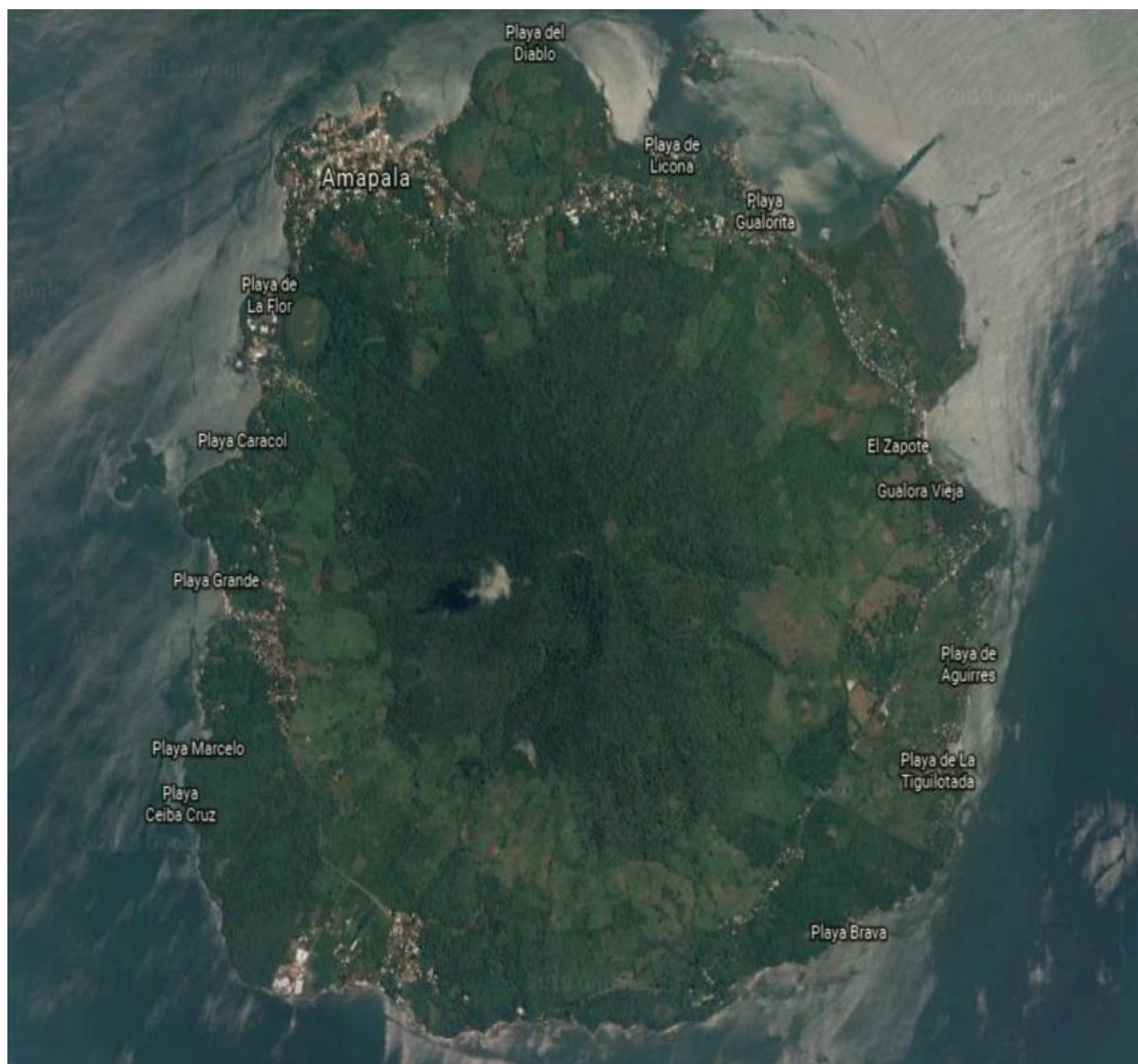

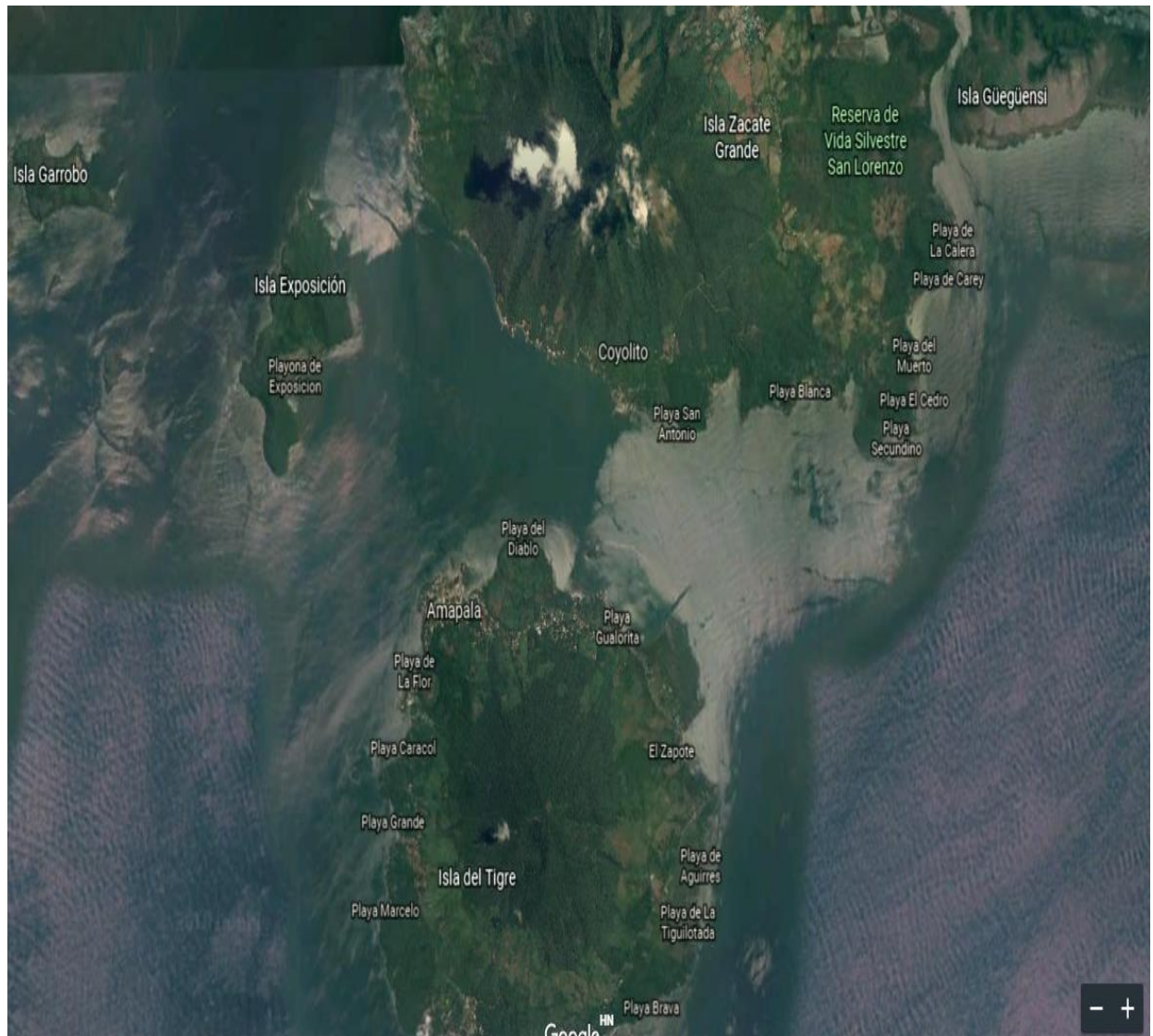

1.3 CARACTERÍSTICAS FÍSICAS

Topografía

El relieve del municipio de Amapala es accidentada formada por piedra de origen volcánica, el 80% es montañosa que corresponden al cerro de zacate grande y de la isla del tigre que tiene una altura de 783 metros sobre el nivel del mar, posee una laguna natural en propiedad de la Fuerza Naval, posee el municipio de Amapala con varias playas con las característica que playa negra y playa grande son de arena negra ósea volcánica y otras playas como licona, zapote de concha blanca su arena.

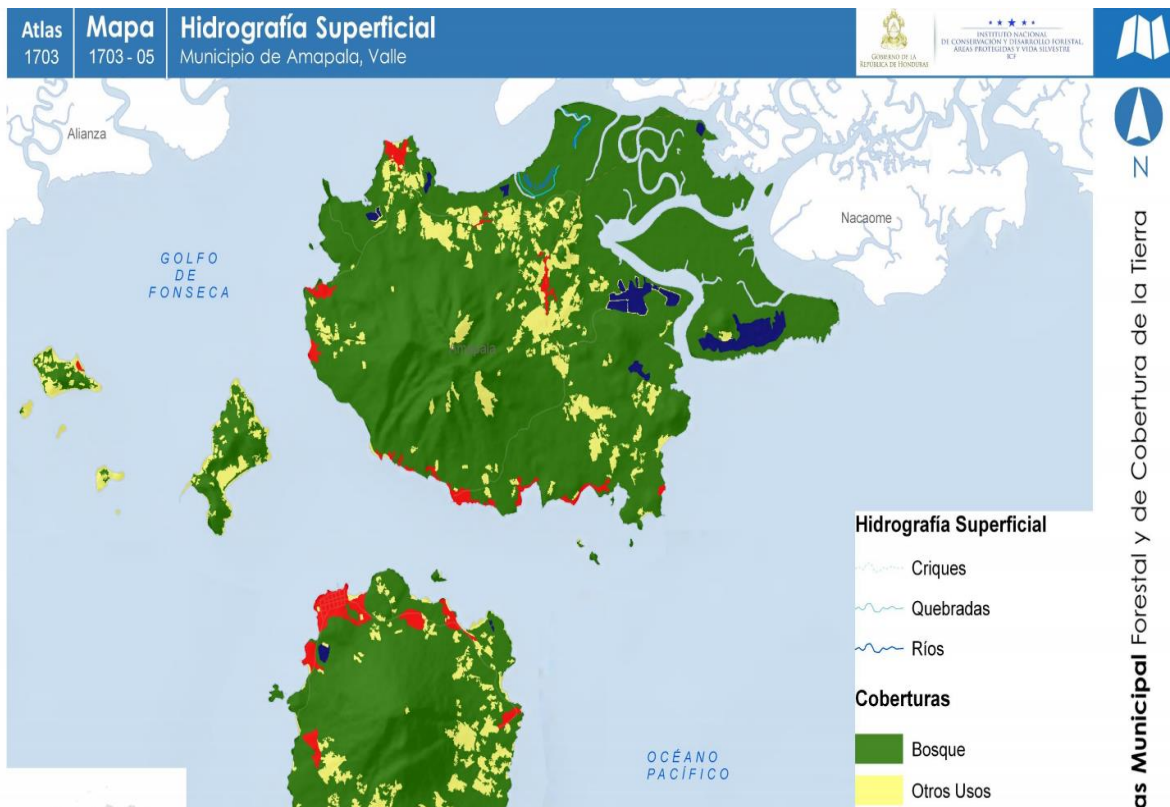

Principales Ríos y Quebradas que lo Cruzan:

El Municipio de Amapala no cuenta con ríos ni quebradas.

Clima:

En Amapala, la temporada de lluvia es opresiva y nublada, la temporada seca es bochornosa y mayormente despejada y es muy caliente durante todo el año. Durante el transcurso del año, la temperatura generalmente varía de 25 °C a 35 °C y rara vez baja a menos de 22 °C o sube a más de 37 °C.

En base a la puntuación de playa/piscina, la mejor época del año para visitar Amapala para las actividades de calor es desde *mediados de diciembre* hasta *principios de marzo*

Temperatura

La *temporada calurosa* dura 2,5 meses, del 20 de febrero al 6 de mayo, y la temperatura máxima promedio diaria es más de 35 °C. El día más caluroso del año es el 3 de abril, con una temperatura máxima promedio de 35 °C y una temperatura mínima promedio de 26 °C.

La *temporada fresca* dura 1,9 meses, del 7 de septiembre al 3 de noviembre, y la temperatura máxima promedio diaria es menos de 33 °C. El día más frío del año es el 27 de septiembre, con una temperatura mínima promedio de 25 °C y máxima promedio de 32 °C.

Tipos de Suelos:

La Mayoría de los suelos en el municipio de Amapala son áridos pocos buenos para la agricultura por la sequedad o sequía que impera en la mayoría del tiempo o en la gran parte del año.

Mapa de Regimen de Manejo Forrestal

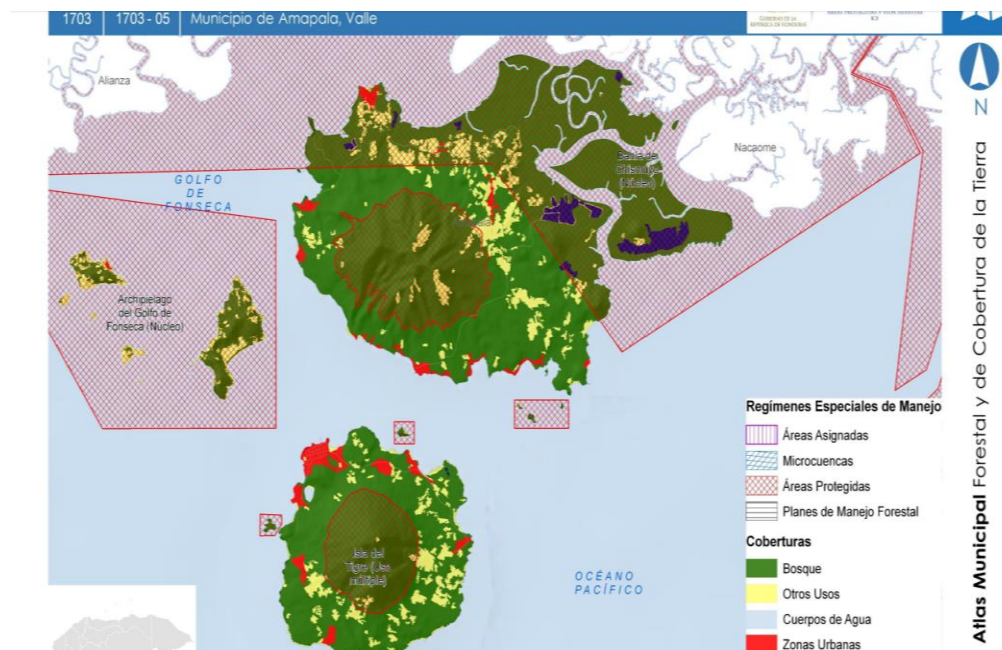

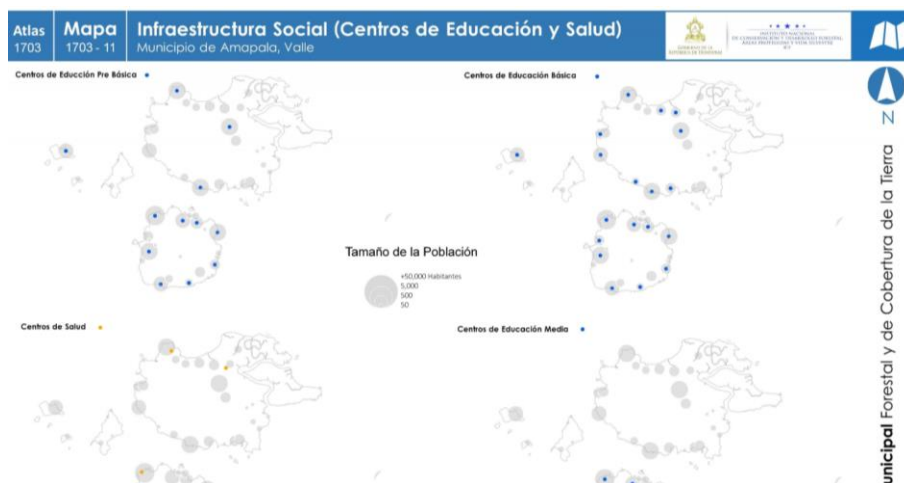

Tipos de estaciones

En nuestro municipio solo se identifican dos estaciones en el año que son invierno que comprende los meses de Mayo hasta Octubre. Y Verano en los meses de Enero, Febrero, Marzo, Abril, Noviembre y Diciembre soplan vientos muy frescos en el municipio que son los llamados vientos alisios típicos de la época.

1.4 CARACTERÍSTICAS BIOLÓGICAS

Las riquezas hidrográficas:

En este sector no contamos con fuentes Hidrográficas solo con la riqueza abundante del Golfo de Fonseca.

Áreas Protegidas

El Área de Uso Múltiple Isla del Tigre (AUM), tiene jurisdicción en el municipio de Amapala, donde el área natural protegida se constituye a partir de la cota 200 msnm hacia arriba, de acuerdo a la hoja cartográfica del Instituto Geográfico Nacional #2655I, con un perímetro de 10.49 Km. y un área de 5.88 km² (588 Has.).

El Sistema Nacional de Áreas Protegidas de Honduras (Sinaph) cataloga a la Isla del Tigre como uno de sus sitios, en base al Decreto No. 5-99-E, aprobado por el Congreso Nacional en diciembre de 1999. A través de este decreto se declara a la Isla del Tigre como Área de Uso Múltiple. La mayor parte está cubierta de arbustos de mediana altura, que llega hasta el cono del volcán, donde la cobertura natural de zacates, que se vuelven amarillos y color marrón dorado en la época de seguía, le da otro aspecto. Esta isla, también es parte del Sitio 1000, declarado como humedal de interés mundial, por parte de la convención Ramsar de la ONU en 1999.

La zona boscosa de esta área contribuye a la captación de agua para el manto freático que alimenta los pozos y una laguna natural ubicada al oeste de la isla, cerca de la sede de la base de la Fuerza Naval de Honduras. No se encuentran bosques primarios, solamente bosques secundarios y guamiles; también se puede distinguir dos tipos de bosque: Matorral micrófi lo formado por especies xerofíticas caracterizadas por tener hojas pequeñas, por ejemplo carbón negro, espinos varios, Brasil y yuyuga; y, el bosque latifoliado que se encuentra distribuido en su mayor extensión en el área protegida. Algunas especies típicas son el indio desnudo, Guanacaste, jícara y jocote. Entre los reptiles encontrados están el garrobo gris y el boa constrictor. Entre las aves hay periquitos verdes y urracas.

SUBCUENCAS A LAS QUE PERTENECE EL MUNICIPIO

El Municipio de Amapala no pertenece a ninguna Subcuenca.

PRINCIPALES CUENCAS

El Municipio de Amapala no cuenta con Cuencas.

TIPO DE BOSQUES

El área de uso múltiple está compuesta de dos tipos de bosques 1. Tierras sin Bosque 2. Bosque latifolia do. Esta área posee muchas tierras sin bosque es aproximadamente el 45% del área, el resto está en buenas condiciones por las pendientes que existen.

ECOSISTEMAS

El mapa de ecosistemas vegetales de Honduras dice que el parque está compuesto de dos ecosistemas 1. Sistema agropecuario 2. Bosque tropical deciduo latifolia do de tierras bajas, bien drenado, intervenido.

ZONAS DE VIDA

El parque tiene solo una zona de vida y es Bosque seco tropical (bs-T)

FLORA Y FAUNA

Entre las especies vegetales se mencionan Guarumos, Guayabas, Indio Desnudo, Izote, Jícara, Laurel, Limón, Cinco negritos, Madreado, Marañón, Tigüilote, Zapote y Coyol. La fauna esta representada por, mamíferos, anfibios, reptiles y aves, se reportan mamíferos como Venados Cola Blanca, Armadillos, Mapaches, Conejos, varias especies de murciélagos. Entre los reptiles podemos encontrar fácilmente pichetes de varias especies, garrobos, iguanas, Geckos, bejuquillas, boas, cascabeles.

Aves como gaviotas, fragatas, garzas, zopilotes, gavilanes. Fácilmente podemos observar alrededor de 30 especies de aves.

COMUNIDADES

Las comunidades que existen se mencionan a: Gualorita, Playa El Burro, San Pablo, Playa de Licon, Los Llanitos, Playa Brava, Playa de Aguirre, El Caracolito, Laguna Seca, Playa Grande y Amapala.

Tipo de Vegetación Predominante.

La flora: de la comunidad es variada ya que hay diversas especies de árboles como: Guanacaste, Laurel, Madrigado, Pintadillo, Berberillo, Carreto, Ceiba, Tiguilote y Chaperno también se consideran algunas zonas devastadas que requieren reforestación. También se pueden encontrar plantas medicinales tales como: Nin, Jiote, Ipasina, Limón, Carao y Sábila entre otras.

Entre las plantas frutales y comestibles tenemos: Mango, Marañón, Nance, Tamarindo, Guayaba, Papaya, Limón, Aguacate etc. Y entre las plantas de hortalizas están: Maíz y Frijoles, Sandia que en su mayoría para consumo local.

Cuadro del tipo de Vegetación existentes en la comunidad, plantas comestibles y medicinales.

No.	Árboles, Madera	Medicinales	Frutales	Hortalizas
1.	Guanacaste	El Limón	Mango	Maíz
2.	Laurel	Quina	Yuyuga	Frijoles
3.	Madriago	Jiote	Marañón	Pepino
4.	Pintadillo	Hipazina	Nance	Maicillo
5.	Carreto	Guayaba	Tamarindo	Yuca
6.	Ceiba	Carao	Guayaba	Sandia
7.	Tiguilote		Papaya	Melón
8.	Chaperno		Aguacate	Pipián
9.	Roble		Coco	Ayote
10.	Quebracho		Sandia	

La fauna: es muy reducida ya que sus principales especies están en peligro de extinción debido a la cacería sin control de que son objeto dichas especies entre ellas: EL Iguana, Cusuco, Conejo, Venado, Loros.

Entre la fauna domestica podemos mencionar lo que forma uno de los patrimonios de nuestra comunidad como lo es el Ganado Vacuno, Caballo y Mula y burro, además la crianza de cerdos y gallinas, Jolote, Pato etc.

MINERIA:

En el Municipio de Amapala no hay actividades mineras.

Principales Cultivos:
En Amapala se cultivan hortalizas, verduras, árboles frutales. Cuadro #
3

No.	Hortalizas	Árboles Frutales
1.	Maíz	Mango
2.	Frijoles	Papaya
3.	Maicillo	Guayaba
4.	Yuca	Jocotes o ciruelas
5.	Ayotes	Marañón
6.	Pipian	Tamarindo

PLANTAS COMESTIBLES Y MEDICINALES

No.	Medicinales	Comestible
1.	Quina	Frijol Verde
2.	Aloe Vera	Frijol Rojo
3.	Hipasina	Yuca
4.		Tomate
5.		Chile Dulce

1.5 CARACTERÍSTICAS SOCIALES

Manifestación de Relaciones Sociales entre sus Pobladores

Las relaciones sociales que manifiesta la población de Amapala se caracteriza por la amabilidad y la unidad de sus habitantes. También podemos destacar su hospitalidad para con los visitantes

Amapala es una comunidad donde las tradiciones y costumbres están muy apegadas en su forma de vivir, se destaca dentro de las costumbres y tradiciones el aspecto religioso ya que forma parte fundamental de la vida espiritual de sus habitantes. La mayoría de los habitantes profesan la fe Católica y la segunda religión más importante es la religión Evangélica. También hay otras religiones pero son muy pocos habitantes quienes las profesan.

Formas de Organización

Amapala cuenta con varias formas de organizaciones entre los principales tenemos:

No.	Organización
1.	Patronatos
2.	Juntas de Agua
3.	Comité de Salud
4.	Sociedad de padres de familia
5.	Consejo de maestros
6.	Clubes deportivos
7.	Grupos eclesiástico Católicos
8.	Junta directiva de la Iglesia Evangélica

Costumbres

Amapala es un pueblo donde sus pobladores están muy apegados a sus costumbres podemos mencionar algunas como:

- ✓ Jugar el futbol por las tardes y fines de semana.
- ✓ Ir a misas los domingos y días festivos.
- ✓ Jugar a las cartas en las esquinas de las pulperías o el Casino o lo que queda
- ✓ Hacer sopa los fines de semana
- ✓ Tomar café por la mañana y por tarde.
- ✓ Jugar Villar.
- ✓ Aseo diario de las casas.
- ✓ Celebrar sus cumpleaños.
- ✓ Reunirse toda la familia en las tardes para conversar.

Tradiciones

Entre las tradiciones en nuestro municipio podemos destacar las siguientes:

- Procesiones .
- Jugar Bingo en calle 8
- Música de banda.
- Alboradas durante la feria
- Celebrar los novenarios a difuntos
- Rezan

Valores

Los valores que más se destacan en la población de nuestro municipio son:

- ✓ La Hospitalidad.
- ✓ La Honradez.

- ✓ El Respeto entre sus Habitantes.
- ✓ La Solidaridad.
- ✓ Serviciales.

Grupos Étnicos

En el municipio de Amapala no existen grupos étnicos.

Patrimonio Histórico

- ✓ Iglesia Católica.
- ✓ Casa de la Cultura.
- ✓ Plaza Central, Parque Morazán, Parque Bardales.
- ✓ Malecón
- ✓ El Edificio del Sindicato

Principales religiones.

Las principales religiones de nuestro municipio son:

- ✓ La Religión Católica
- ✓ Religión Evangélica
- ✓ Iglesia Mormona

No.	Nombre	Religión	Ubicación
1.	Iglesia Virgen de la Caridad	Católica	Bo. El Centro
2.	Iglesia Brigadas	Evangélica	Bo. El Centro
3.	Iglesia	Evangélica	Bo. Nuevo
4.	Iglesia	Evangélica	Bo. El Jazmín

Formas de Recreación:

Amapala es una población relativamente joven y eso hace necesario que se creen espacios de recreación para todos estos jóvenes que están en peligro de caer en drogas y pandillas. Entre algunas formas de recreación tenemos los encuentros deportivos que se realizan todos los fines de semana. También podemos mencionar las actividades que realizan las iglesias como convivios, retiros, vigilias para jóvenes y niños. La Municipalidad ha establecido la copa de futbol ALCALDE que se juega todos los años con participación de toda la comunidad, otra recreación es bañar en el mar en las diferentes playas, muelles y malecón.

Juegos tradicionales:

En la actualidad nuestro municipio aún conserva los juegos tradicionales que se realizan en las ferias patronales y otras celebraciones del año. Entre los más populares podemos destacar:

- ✓ Carreras de cinta
- ✓ Los maúles
- ✓ Bolar cometas
- ✓ Carrera de encostalados
- ✓ Trapiche
- ✓ Trompo
- ✓ El palo encebado
- ✓ Trompos
- ✓ El comelón
- ✓ El Huevo y la cuchara
- ✓ La anda
- ✓ Las ardillitas cambian de puesto.

Principales celebraciones patronales y de otra índole:

En la comunidad de Amapala se celebran 2 ferias patronales entre ellas:

- Feria Patronal en Honor a la Santa Cruz del 30 de abril al 4 de Mayo de cada año.
- Feria Fundación de Amapala del 14 al 17 de Octubre de Cada año.

En las ferias se realizan diversas actividades entre ellas:

- ✓ Alboradas por las mañanas
- ✓ Quema de pólvora
- ✓ Procesiones con acompañamiento de música de banda
- ✓ Quiebra de Piñatas
- ✓ Misas
- ✓ Vigilias
- ✓ Juegos tradicionales
- ✓ Encuentros deportivos
- ✓ Noches culturales
- ✓ Fiestas bailables
- ✓ En la feria en honor a la Santa Cruz se hace una misa de todo el día que se realizan bautismo, bodas, confirma.

Otras Celebraciones

- ✓ Celebran rezos del novenario de difuntos.
- ✓ Se celebran las fiestas patrias.
- ✓ Se celebra el mes de las flores en todo el mes de mayo.
- ✓ Celebraciones navideñas.

- ✓ Se celebra el día de la biblia.
- ✓ El día de los Santos.
- ✓ El día de las madres.

II INSTITUCIONALIDAD E INVERSIÓN PARA EL DESARROLLO

2.1 DESEMPEÑO MUNICIPAL



La Corporación Municipal está integrada por el Alcalde y Vice Alcalde, 8 regidores, 4 del Partido Liberal y 4 del Partido Nacional, la Corporación se reúne cada quince días ósea 2 veces al mes y en caso de emergencias pues las que se necesite.

Como parte de la representación de la sociedad civil existe el Consejo de Desarrollo Municipal (CODEM), que está integrado por 9 personas representantes de los sectores de educación, salud, seguridad, ambiente y social, El Comité Ciudadano de Transparencia (C.C.T.) que consta de 1 miembros y además de una Comisionada Municipal.

En su estructura organizacional la municipalidad cuenta con las oficinas de la Secretaría, Tesorería, Unidad Técnica Municipal(UTM),Unidad Municipal Ambiental (UMA), Catastro, Departamento Municipal de Justicia, Contabilidad y Presupuesto, Control Tributario, Oficina De La Mujer, Adulto Mayor, Niñez, Adolescencia y Juventud, Conserje y Aseador Municipal, Guardia del Parque, Oficinas de técnicos Municipales Catastral y Desarrollo Comunitario.

Los servicios públicos que atiende la Municipalidad son el cementerio, centro social, tren de aseo, aseo de calles parques y malecón, Centro de Salud, Asilo de ancianos

Las inversiones de capital en Proyectos como Viviendas, techos, calles, aulas para educación se realizan exclusivamente de las transferencias recibidas.

Debemos resaltar que en los últimos 5 años la municipalidad ha tenido a bien contratar en las ramas de Educación a maestros ya que en ciertos centros de estudio no hay suficientes maestros para cubrir la demanda educativa del mismo modo en salud contratando enfermeras y doctores para un mejor servicio en el municipio.

Cuadro de las oficinas que operan en la Alcaldía Municipal y sus funciones:

DEPARTAMENTOS Y OFICINAS	FUNCION
Secretaria municipal	<ul style="list-style-type: none"> • Concurrir, certificar, comunicar, archivar, remitir, transcribir y coordinar.
Departamento de Control Tributario	<ul style="list-style-type: none"> • Ejecutar el Plan Operativo por • Departamento de administración Tributaria, cobro de impuestos y permisos de negocios.
Departamento de catastro	<ul style="list-style-type: none"> • Actualización y mantenimiento de catastro municipal. • Elaboración de croquis y constancias. • Mediciones, evaluaciones e inspecciones de propiedades. • Llevar el registro de pagos de bienes e inmuebles.

Departamento de Contabilidad y Presupuesto	<ul style="list-style-type: none">• Brindar informes rentísticos de ingresos y egresos, presupuesto municipal, rendición de cuentas municipal• Ingresos de facturas.• Conciliaciones Bancarias.
Tesorería Municipal	<ul style="list-style-type: none">• Recaudación de fondos por tributos de los contribuyentes.• Ejecutar pagos contemplados en el presupuesto.• Registro de cuentas bancarias.• Depositar diariamente en las cuentas municipales los fondos recaudados.• registro de recibos.
Unidad Técnica Municipal	<ul style="list-style-type: none">• Es el ente encargado de la ejecución de Plan de Inversión Municipal.• Y de la supervisión de los proyectos en ejecución de la municipalidad.• Elaboración de los Planes de Desarrollo Municipal PDM Y PDC
Departamento Municipal de Justicia	<ul style="list-style-type: none">• Otorgar licencia para todo tipo de evento.• Dar a conocer ordenanzas y disposiciones de la corporación municipal.• Coordinar acciones con la policía preventiva asignada al municipio en materia

	<p>De seguridad ciudadana, cumplimientos de horarios y para mantener el orden público.</p> <ul style="list-style-type: none">• Levantar actas de compromiso en relación a denuncias de hecho que perjudican el bienestar de los vecinos del municipio.• Autorizar cartas de venta, y guía de traslado de ganado entre municipio y departamento.
--	--

Unidad Municipal Ambiental	<ul style="list-style-type: none">• Velar para que en las políticas y estrategias de desarrollo municipal sea considerado los aspectos ambientales para lograr un desarrollo sostenible.• Promover la investigación, La Planificación y la implementación de modelos de manejo adecuado, tomando en cuenta entre otros el uso de la tierra.• Recibir, registrar, dar seguimiento y canalizar a las instancias respectivas las denuncias en materia ambiental manteniendo informado al interesado; esto lo harán con el apoyo de los Directores de Justicia.• Coordinar y ejecutar acciones referente a la protección, conservación y restauración ambiental en el campo de la reforestación, manejo integrado del recurso hídrico, manejo de los residuos sólidos, administración y vigilancia de las áreas naturales protegidas, control de contaminantes que se ajusten a las regulaciones técnicas que emita el gobierno central , ordenanzas municipales ,entre otras
Oficina de la Niñez y la mujer.	<ul style="list-style-type: none">• Es la encargada de la protección de los derechos de los niños y adolescentes• Se Encarga de velar por el bienestar de las mujeres de nuestro municipio y de gestionar talleres para su desarrollo personal.

Principales indicadores de desempeño municipal:

La corporación municipal se ha comprometido a mejorar los indicadores sobre la economía, vivienda e infraestructura social y empleo ya que estas son los indicadores que más afectan a la población de Amapala.

Incidencia en la Población y El Territorio.

La Municipalidad ha incidido de forma directa en la población y el Territorio ejecutando proyectos de desarrollo para el beneficio de todos tales como:

Salud:

- ✓ Contratación de personal capacitado de salud (Enfermeras y Doctores) para atención de la población en todo el Municipio.
- ✓ Construcción de Centro de Salud en la Aldea de Novillo.
- ✓ Mejoramiento de Centro de Salud de la Zona Urbana y el de la Aldea de Los Langes.
- ✓ Compra de medicamento para Centros de Salud.
- ✓ Compra de aparato para exámenes generales de sangre.

Educación:

- ✓ Mejoras y mantenimiento de todos los Centro Educativos de todo el Municipio.
- ✓ Contratación de Maestros para todas las Escuelas del Municipio.
- ✓ Becas Estudiantiles.
- ✓ Merienda Escolar.

Infraestructura:

- ✓ Construcción de Zonas de Recreación.
- ✓ Remodelación de Parques.
- ✓ Pavimentación de Carreteras.
- ✓ Construcción de otras obras de infraestructura.

Electrificación:

- ✓ Electrificación de La Isla San Carlos O Garrobo.
- ✓ Electrificación de Caserío El Ojochal.
- ✓ Electrificación de El Vigía.
- ✓ Electrificación de Caserío Aguirre.
- ✓ Electrificación de Zona de EL Cementerio.

Vivienda

- ✓ Construcción de 700 viviendas en todos el Municipio.

Entre otros proyectos que se han ejecutado en todo el Municipio.

2.2 PRESENCIA INSTITUCIONAL EN EL MUNICIPIO

En nuestro municipio existen varias instituciones públicas y privadas que han contribuido al desarrollo de nuestra comunidad. Dichas instituciones han brindado su apoyo técnico en lo financiero hay que estar pendientes porque casi no cumplen con este requisito a la realización de proyectos en todo el municipio. Entre las más importantes podemos mencionar las siguientes:

Instituciones públicas y privadas que operan en el municipio de Amapala, Valle

Institución	Publica	Privada
1. Municipalidad	✓	
2. Iglesia Católica		x
3. Iglesia Evangélica		x
4. Secretaria de Educación (centros educativos)	✓	
5. Secretaria de Salud (centros de salud)	✓	
6. Plan de Honduras	✓	
7. Claro Telefonía		X
8. Tigo Telefonía		X
9. Hondutel	✓	
10. Mancomunidad de NASMAR	✓	
11. Marina Mercante		
12. Migración		
13. EMPRENDE SUR		ONG
14. Fuerza Naval Honduras	✓	
15. CODDEFAGOLFF		X
16. MUGOLFO		X
17. OXFAN		X

PROGRAMAS Y PROYECTOS SU POBLACION OBJETIVO Y TIPO DE SERVICIO QUE BRINDAN

N°	INSTITUCION	PROGRAMA O PROYECTO	POBLACION	TIPO DE SERVICIOS
1	Habitad	Proyecto de agua Potable Barrio Carao pando.	Toda la Población	Servicio de agua
2	Secretaria de Desarrollo e Inclusión Social	Vida Mejor	Población de escasos recursos	Social
3	JICA	Proyecto FOCAL II	Toda la Población	Técnica
4	AMHON	Proyecto Varios	Toda la Población	Técnica
5	Alcaldía Municipal	Proyectos Varios	Toda la Población	Vivienda, salud, vial, social y en todo lo que compete al desarrollo del municipio.

2.3 SOCIEDAD CIVIL

En Amapala existe un total de 8 tipos de organizaciones de la sociedad civil, de las cuales los Patronatos son la base organizativa comunitaria más importante por su involucramiento en procesos de desarrollo local, y funcionan como uno de los enlaces más cercanos con la municipalidad, así como con las distintas instituciones de desarrollo que operan en el municipio.

El tipo de organizaciones existentes son: patronatos, junta de agua, iglesias (Evangélicas y Católicas), sociedad de padres de familia por cada centro educativo, comités de salud y de vigilancia, grupos campesinos, equipos de fútbol, grupos de Pescadores. Cada una de estas organizaciones civiles juegan sus propios roles encaminados al desarrollo del municipio, entre los roles principales tenemos:

ORGANIZACIONES COMUNITARIAS MÁS IMPORTANTES

No.	Organizaciones Comunitarias	Funciones
1.	Patronatos	Sus funciones principales se orientan a la gestión de proyectos de infraestructura, así como a procesos de organización y participación de la sociedad en el tratamiento de problemas de interés público; y todos son apoyados por la Municipalidad y por otras instituciones afines al desarrollo local.
2.	Las Juntas de Agua:	Son responsables del buen manejo y administración de los acueductos, tanto en la construcción de los mismos como en su operación; también, centran su interés en el buen funcionamiento organizacional y
		Administrativo de las mismas Juntas, así como en la protección, control y manejo de las fuentes productoras de agua, son apoyadas directamente por la Municipalidad y por las instituciones afines a la protección de los recursos naturales.
3.	Iglesias:	Su misión está orientada a promover los valores espirituales cristianos con énfasis en el amor al prójimo y ejercer la paz, armonía y la comprensión entre los habitantes ya que para ello existen varios grupos pertenecientes a la iglesia católica.
4.	Sociedad de Padres de Familia	Brindan apoyo a los procesos de enseñanza – aprendizaje de los niños mediante diversas actividades realizadas a nivel del centro educativo, la comunidad y en la familia.
5.	Clubes Deportivos	Representan un espacio de recreación para la juventud y de promoción de la armonía entre, y para, los pobladores.

2.4 INVERSIÓN SOCIAL

Durante el año 2017 la municipalidad realizó una inversión total de L. **30, 189,377.10**, en apoyo al sector salud, educación, social, vial, productiva y vivienda. Esta inversión en su mayor porcentaje corresponde a fondos obtenidos de la transferencia del gobierno central.

INVERSION 2017

TRANSFERENCIA INGRESO PROPIO

TRANSFERENCIA	AGUA POTABLE	L. 100,000.00	
TRANSFERENCIA	ELECTRIFICACION	840,527.13	
INGRESOS PROPIO	ELECTRIFICACION		L. 490,624.79
TRANSFERENCIA	EDUCACION	3,014,000.00	
INGRESOS PROPIO	EDUCACION		328,990.67
TRANSFERENCIA	SALUD	2,852,572.30	
INGRESOS PROPIO	SALUD		54,000.00
TRANSFERENCIA	SALUD	770,000.00	
TRANSFERENCIA	NIÑES Y JUEVENT	289,221.40	
TRANSFERENCIA	ATENCION MUJER	3,490.01	
TRANSFERENCIA	VIVIENDA	14,569,560.00	
INGRESOS PROPIO	VIVIENDA		288,193.20
TRANSFERENCIA	VIAL	624,797.00	
INGRESOS PROPIO	VIAL		649,513.07
TRANSFERENCIA	SOCIAL	3,936,689.22	
INGRESOS PROPIO	SOCIAL		1,231,054.31
TRANSFERENCIA	PRODUCTIVA	146,144.00	
		L.27, 147,001.06	L.3, 042,376.04

Informe anual de proyecto			
Código:1703	Departamento de: Valle	Municipio de: Amapala	
No.	Nombre de proyecto	Ubicación	Presupuesto ejecutado
1	Vivienda popular	Puerto grande	779,341.20
2	Vivienda popular	Caracol	778,873.70
3	Estampado muelle	Centro	2,254,065.29
4	Vivienda popular	San Carlos	779,105.80
5	Vivienda popular	jocote	779,375.30
6	Vivienda popular	Langues	778,381.45
7	Vivienda popular	ojochal	778,599.58
8	Techos Popular	Jocote	934,920.00
9	Remodelación muelle.	centro	476,880.00
10	Vivienda popular	Novillo	778,133.40
11	Vivienda popular	Pintadillera	779,340.10
12	Electrificación vigía	vigía	840,527.13
13	re adoquinado	Centro	338,105.70
14	Otros proyectos varios	Todo municipio	6,988,035.56
TOTAL			19,671,157.49

II. INFRAESTRUCTURA BÁSICA

A continuación se describe la infraestructura básica existente en el municipio y las principales limitantes en los ámbitos: vial, social, electricidad, educativos, productivos, etc.

3.1 VIAL

El acceso al municipio desde la carretera panamericana hasta llegar a coyolito está en mal estado ya en el Municipio de Amapala Todas las comunidades tienen carreteras secundarias como vías de acceso. El estado actual de todas las vías es bueno en algunas comunidades ya que están adoquinadas o pavimentadas específicamente en las comunidades de la isla del tigre y regular en zacate grande ya que son de tierra y en su mayoría son accesibles para el cruce de dos vehículos, en la temporada de verano, a continuación detallamos las distancias que hay entre cada una de las comunidades a la cabecera municipal, así como el tipo de vía y su estado actual:

Cuadro De Estado Vías De Acceso

#	Nombre De La Aldea	Distancia en Km a la Cabecera	Primaria se	Vías de Terrestres Caminos de penetración	Acceso cundaria de	Estado Actual De Vía De Acceso
1.	Playa Grande	2 Km	-	-	-	Buena
2	Playa Negra	5 Km	5 km		-	Buena
3	San Pablo	2 Km	2 km	-	-	Buena
4	Gualora	3 Km	3 km			Buena
3	Las Pelonas	4 Km	4 km		-	Buena
4	Punta Honda	5 Km	5 km		-	Buena
5.	Tiguilotada	8 km	8 km			Buena
6.	Islitas	10 km	10 km			Buena

La principal vía de acceso de comunicación del municipio a la Panamericana fue creada 1965 y es de asfalto pero en este momento se encuentra en mal estado por esa vía podemos llegar a todas las comunidades de zacate grande que es uno de los dos islotes grandes que posee el municipio de Amapala.

Por esa carretera se llega a comunidades como los Langués, los huatales, puerto grande la flor y novillo todas por carretera de tierra en un estado regular.

En la isla del tigre todo la circunvalación y el centro del municipio donde se encuentra la Municipalidad esta adoquinado y en buen estado ya que se le da el mantenimiento adecuado durante el tiempo estipulado y todos los accesos a las diferentes comunidades está en buena forma.

Año a año el gobierno local a través de gestión o de las transferencias le da mantenimiento a las carreteras que duran solo en la época de verano se ven afectadas cuando viene la época de lluvias y por la concurrencia de vehículos que viajan hacia los aldeas o caseríos.

3.2 ELECTRICIDAD

La electrificación en el municipio de Amapala o la energía eléctrica entro en los años de 1948 atraves de planta a base de combustible fue hasta a finales de la década de los 90 que se interconecto atraves de cable submarino la energía trayéndola de diferentes plantas como el cajo, y pavana pero esto le ocasiona el municipio un mal servicio ya que la energía falla mucho en Amapala.

El Municipio de Amapala, en su mayor parte posee el servicio de electrificación ya que a llegados nuevos proyectos a nuestro Municipio que han beneficiado en gran parte a nuestra Comunidad y en los sitios como exposición e inglesera, la municipalidad ha implementado paneles solares.

La longitud de línea primaria y secundaria es:

40 km en todo el municipio.

3.3 TELEFONÍA Y CORREOS

En el municipio de Amapala existen la telefonía de Hondutel con una única oficina la cual es su principal ubicada en la zona urbana del municipio y cuenta con un número de 400 abonados; no así Honducor el cual hace unos años ha dejado de existir; sin embargo, el servicio que más se ha popularizado es la cobertura móvil celular en la mayoría de las comunidades del municipio como ser Tigo y Claro es el servicio celular que más se utiliza por el acceso a zonas donde no llega la línea telefónica fija, principalmente en zonas aisladas de aldeas y caseríos y también el servicio de tv por cable de estas 2 compañías, no existen otras agencias de telefonía.

3.4 SOCIAL

En lo referente a infraestructura social el municipio posee edificios a nivel religioso, cultural, centros de recreación en sus comunidades y en el casco Urbano, Centros Comunales, Cementerios, Parques, campos y canchas de usos Múltiples entre otros.

VER ANEXOS para detalle.

Nº	En Amapala	Cantidad
1	Existencia Centros Comunales	7
2	Canchas De Futbol	11
3	Canchas Usos Múltiples	1
4	Numero De Iglesias Cristianas Y Católicas	23
5	Centros De Recreación Parques	10
6	Hogar De Ancianos	1
7	Comedores Infantiles Municipal	1
8	Cementerios	5
9	Áreas Turísticas	VARIAS

Áreas turísticas

El turismo en nuestro municipio es muy frecuente uso de las playas senderos miradores para ver las puestas del sol.

3.5 SALUD

El CESAMO del municipio de Amapala en este momento se está remodelando cuenta con 3 médico por el momento pero realizando trabajo social y 8 enfermeras o auxiliares permanentes de las cuales 4 son pagadas por la municipalidad en CESAMO del centro ya que también hay un CESAMO en Los Langues y uno en Novillo, 2 técnicos en salud ambiental y una conserje y aseadora,

El centro de salud del centro de Amapala atiende las 24 horas del día pero no con buen servicio debido a la falta de médicos y en este momento se encuentra en remodelación y cuando se suscitan emergencias que aquí no se pueden tratar son remitidos al hospital de San Lorenzo.

Contamos en el municipio con 3 centros de salud en el Centro, en los Langues y en Novillo

Cuenta el centro de salud con una clínica odontológica.

En el municipio hay 2 médicos privados con sus clínicas para consultas en sus casas de habitación.

3.6 EDUCATIVA

En materia educativa nuestro municipio tienen la ventaja que en la mayoría de las comunidades hay centros educativos funcionales y con la infraestructura básica para funcionar de buena manera, teniendo como resultado una amplia cobertura de este servicio a la ciudadanía. Existen 10 centros de Educación básica, 6 centros de Educación Preescolar y un centro de Educación Secundaria en la cabecera principal. Todos estos distribuidos en las diferentes comunidades del municipio.

A continuación detallamos los centros educativos con que cuenta el municipio.

Centros Educación básicos y Escuelas del Municipio de Amapala

No.	Todas Las Escuelas	Municipio	Matricula 2017		
			M	F	Total
1.	Todas las escuelas 10	Amapala	274	369	628

Centros de educación Pre-Básica y CCEPREB del Municipio de Amapala

No.	Centro Educativo Pre básicos	Comunidad	Matricula 2017		
			M	F	Total
1.	Todos Pre básicos	Amapala	64	49	113
2.	Centros Básicos 14 son	Amapala	469	419	888

Centro de Educación Secundaria:

Instituto Istmania

Breve reseña histórica



HISTORIA DEL INSTITUTO ISTMANIA

El Instituto ISTMANIA fue creado el 29 de enero del año 1965 por acuerdo N° 242, E.P. Siendo presidente de la República el General Oswaldo López Arellano y don Eugenio Matute Cañizales como Secretario de Educación Pública. La educación en el municipio de Amapala se concebía como una imperiosa necesidad, ya que en la comunidad existía una demanda educativa a nivel secundario, tanto de adultos como de jóvenes que egresaban de la educación primaria, siendo un número muy reducido los que continuaban sus estudios fuera del municipio, debido al nivel socioeconómico de sus familiares, por lo que surge la iniciativa de un grupo de profesionales Amapalinos, los que se organizaron para solicitar a las autoridades competentes de ese tiempo la aprobación de un Instituto de nivel medio en la Isla del Tigre. El instituto ISTMANIA no contaba con un local ni mobiliario propio así como los servicios básicos, he inicio sus actividades docentes en el edificio de la Escuela Urbana “General Manuel Bonilla”, del Barrio el Nuevo, por la jornada nocturna con un horario de 6:00 p.m. a 10:30 p.m. de lunes a viernes; y el día sábado de 1:00 p.m. 5:00 p.m., con una matrícula inicial de 33 alumnos (as), desglosados de la siguiente manera: señoritas 13, varones 20, en primero curso ciclo común. Entre los años de 1965 hasta 1978 su funcionamiento fue de carácter privado, luego paso hacer semioficial en los años de 1976 hasta 1979, ya en el año 1980 hasta la fecha pasa a ser una institución de Carácter Oficial. La finalidad del Centro Educativo era formar solamente alumnos y alumnas en el área de Ciclo Común de Cultura General en la jornada nocturna. Posteriormente incrementan las Carreras de Bachillerato en Ciencias y Letras, Perito Mercantil y Contador Público y Técnico en Hostelería y Turismo, ya para esta época funcionaban las jornadas matutina, vespertina y nocturna.

Nuestro Centro Educativo lleva el nombre del “ISTMANIA” debido a la ubicación geográfica de la Isla del Tigre localizada en el Istmo del golfo de Fonseca entre los países de El Salvador y Nicaragua.

Los primeros promotores fueron:

- ▶ P.M. Hoy Lic.: Silvio Salinas Tome
- ▶ M.E.P. Manuel Videa Maradiaga (Q.D.D.G.)
- ▶ M.E.P. Francisco Espinoza Dubon (Q.D.D.G.)
- ▶ M.E.P. María de Jesús Martínez
- ▶ P.M.C.P. Leonardo Maradiaga (Q.D.D.G.)
- ▶ M.E.P. Edelmira Camacho de Leiva (Q.D.D.G.)
- ▶ P.M.C.P. Daniel Rodríguez (Q.D.D.G.)
- ▶ P.M.C.P. Pedro Cortés (Q.D.D.G.)

El primer Director del instituto Istmania fue el M.E.P. Francisco Espinoza Dubon apoyado por un equipo de docentes muy perseverantes que laboraban en la educación primaria.

Figuran entre ellos; Maestra de Educación Primaria: Edelmira Camacho de Leiva, Maestra de Educación Primaria: Aminda de Espinoza, Maestro de Educación Primaria: Manuel Videa Maradiaga. Maestra de Educación Primaria: Milixa Leiva de Vallecillo, Maestra de Educación Primaria: Gloria de Tovar, Maestra de Educación Primaria: Senaida Flores de Dubon, Lic. En Derecho Manuel Bonilla Rodríguez, Br. Andrés Leiva Barbieri, Lic. Silvio Tome, Maestra de Educación Primaria: María de Jesús Martínez, Maestro de Educación Primaria: Hermes Edmundo Bonilla, Profesor de Educación Media: Félix de Jesús Martínez. Siendo Director del instituto “ISTMANIA” el profesor Félix de Jesús Martínez compro un terrenos en la Aldea San Pablo con fondos adquiridos durante su administración con autorización del Secretario de Educación de ese tiempo, Fue entonces que el extinto P.M. y C.P. Leo Alex Vallecillo Alcalde Municipal en el año 1986, daba la iniciativa de utilizar los fondos del 8% ofrecidos por la portuaria para la construcción del edificio donde funcionaría el centro educativo con todos los servicios básicos y pedagógicos necesarios. En la actualidad (2017) tenemos una matrícula de 377 alumnos (as) tomando en cuenta los cambios dados por la nueva Ley Fundamental de Educación se cuenta con las siguientes modalidades:

- | | | |
|--|-----------------------|-----|
| ▶ Ciclo Común de Cultura General | Matutina y Vespertina | |
| 7mo. 8vo. 9no | 1 Y 2 | “U” |
| ▶ Bachillerato Técnico Profesional en: | | |
| ○ Contaduría y Finanzas | | |
| 10mo, 11vo, 12vo | 1 | 2 |
| ○ Administración Hotelera | | |
| 10mo., 11vo., 12vo | | U |
| ○ Administración de Empresas | | |
| 10mo. | | U |
| ▶ Bachillerato en Ciencias en Humanidades “Acelerado” Vespertina | | |

Contamos con 5 módulos entre aulas, oficinas, talleres, laboratorios de Ciencias, Tecnología y Computación, área de esparcimiento kioscos, cancha, áreas verdes, cafetería y un Hotel Didáctico para las prácticas de los alumnos de carreras afines, con estructuras completas, Profesores de Educación Media en el grado de Licenciaturas en las diferentes áreas educativas, y en espera de mejorar las instalaciones para brindar un mejor proceso educativo a la comunidad estudiantil

TOTALIDAD DE MATRICULA 2017

CURSO	SECCION	JORNADA	S	V	TOTAL	MODALIDAD
7mo	1	Matutina	10	14	24	Ciclo Común
7mo	2	Matutina	12	13	25	Ciclo Común
7mo	U	Nocturna	7	15	22	Ciclo Común
Cantidad total			29	42	71	
8vo	1	Matutina	11	14	25	Ciclo Común
8vo	2	Matutina	13	9	22	Ciclo Común
8vo	U	Nocturna	8	6	14	Ciclo Común
-			32	29	61	
9no	1	Matutina	18	18	36	Ciclo Común
9no	2	Matutina	19	19	37	Ciclo Común
9no	U	Nocturna	11	8	19	Ciclo Común
			48	44	92	
10mo	1	Matutina	12	2	14	Finanzas
10mo	U	Vespertino	3	6	9	Admón. Empresas
10mo	U	Vespertina	5	4	9	Admón. Hotelera
			20	12	32	
11vo	1	Matutina	17	23	40	Finanzas
11vo	2	Vespertina	9	9	18	Finanzas
11vo	U	Vespertina	4	1	5	Admón. Hotelera
			30	33	63	
12vo	1	Matutina	18	11	29	Finanzas
12vo	2	Vespertina	3	3	6	Finanzas
12vo	U	Vespertina	2	3	5	Admón. Hotelera
			23	17	40	
I	U	Vespertina	10	8	18	Acelerado
			10	8	18	
			192	185	377	

3.7 PRODUCTIVA

Sistemas de Irrigación Existentes: Distritos o Individuales:

El Municipio no cuenta con sistemas de irrigación.

Centros de Acopio.

El Municipio no cuenta con centros de acopio.

Viveros:

El Municipio no cuenta con viveros.

Cantidad de Rastros Públicos y Privados.

El Municipio solo cuenta con un rastro Municipal pero actualmente está inactivo debido a la falta de actividades ganaderas y porcinas.

La población económica mente activa del municipio depende de la pesca, el comercio formal e informal.

Cantidad de microempresas y agroindustrias.

Tipo de Empresa	Cantidad
Pulpería	75
Ferretería	5
Bloquearás	2
Panadería y Pastelería	4
Variedades	4
Bodegas	3
Talabartería	2
Barbería	5
Taller de mecánica y Llanteras	3
Taller de Soldadura	4
Tortillerías	6
Comerciales	4
Clínica odontológica	1
Comedores	3

Secadores de Grano:

El Municipio no cuenta con secadores de granos.

IV ANÁLISIS DE LOS PRINCIPALES INDICADORES SOCIOECONÓMICOS

El presente análisis se realizó sobre la base de los resultados obtenidos de la encuesta censal levantada en forma participativa por los líderes comunitarios, por tanto son datos que muestran el comportamiento de dichos indicadores conforme a la información brindada por los jefes de hogares del municipio de Amapala y comprobada por los propios líderes y las supervisiones, controles de calidad establecidos por el equipo técnico facilitador y la coordinación general de este proyecto.

Algo que demos tener muy presente es que esta encuesta se realizó en base a la realidad del municipio y la gente que se encuentra viviendo en el lugar y la diferencia a lo proyectado puede ser por las personas que son 1703 y que residen en diferentes puntos del país y fuera de las fronteras nacionales.

4.1 POBLACIÓN

Cuadro # 2

Población clasificada por rangos de edades

Edad en Rangos		No. Personas		Clasificación por género			
Orden	Descripción	Cantidad	%	Hombres	%	Mujeres	%
1	Menores de 1 año	138	1.50	78	1.72	60	1.29
2	De 1 a 4 años	877	9.54	449	9.93	428	9.17
3	De 5 a 6 años	400	4.35	196	4.33	204	4.37
4	De 7 a 12 años	1220	13.28	634	14.02	586	12.56
5	De 13 a 15 años	599	6.52	299	6.61	300	6.43
6	De 16 a 18 años	685	7.45	356	7.87	329	7.05
7	De 19 a 23 años	973	10.59	458	10.13	515	11.03
8	De 24 a 30 años	1015	11.04	511	11.30	504	10.80
9	De 31 a 40 años	1099	11.96	519	11.47	580	12.43
10	De 41 a 50 años	794	8.64	371	8.20	423	9.06
11	De 51 a 64 años	779	8.48	373	8.25	406	8.70
12	De 65 años y mas	611	6.65	279	6.17	332	7.11
Total		9190		4523		4667	

Fuente: Elaboración propia con base a censo línea base levantado en el municipio

Población total:

Amapala cuenta con una población total de 9,208 habitantes, clasificados así: 4,675 mujeres y 4,533 hombres.

Promedio de personas por Viviendas.

Existen un promedio de 4.12 personas por vivienda y una densidad poblacional de 114 habitantes por Km².

Clasificación de personas por rangos de edades y sexo.

En el siguiente cuadro puede observarse el comportamiento de la población por rango de edades y su clasificación por sexo, donde se muestra una predominancia en el rango de 7 a 12 años, seguido del rango de 24 a 30 y de 31 a 40 años; lo que muestra una población relativamente joven que en los próximos años estará demandando nuevas fuentes de trabajo y nuevos servicios públicos, entre otros aspectos.

A nivel global existen más personas del sexo femenino, aunque la diferencia es mínima, y en los rangos entre las edades de 7-12 años, hay mayor predominancia de niños(as). En la fuerza laboral predominan los rangos ubicados entre 19 hasta 40 años esto equivale a un 33.59% de la población.

En el municipio existen un total de 2,920 edificaciones, de las cuales 2,256 son viviendas ocupadas, 208 viviendas desocupadas y 290 que no dieron información y 166 edificios como bodegas, negocios, centros comunales, escuelas, kínder, colegio entre otros. La mayor concentración de edificios y poblacional se encuentra en el casco urbano.

Después del área urbana que está comprendida de 6 barrios y 658 edificaciones de las cuales 387 son viviendas habitadas, las comunidades con mayor vivienda habitadas son 159 puerto grande, san pablo con 150 casas habitadas y playa grande con 148 casas habitadas, novillo con 118 casas habitadas, pintadillera con 111.

Cuadro de las Aldeas más Habitadas

Nombre de la comunidad	VIVIENDAS Ocupadas	QUE NO DIERON INFORMACION	DESUCUPADAS
URBANO	387	124	99
Puerto Grande	159	21	07
San Pablo	150	09	21
Playa Grande	148	07	0
Novillo	118	04	01
TOTAL	962	165	128

Comportamiento Migratorio:

Los índices de desempleos en nuestro municipio son altos debido a esto muchas personas deciden emigrar a diferentes partes del país y otros fuera del país para mejorar la calidad de vida de sus familias solamente que en la encuesta no se ve reflejada dicha información ya que la población no dio la información por temor a no recibir ayudas.

SALUD

Incidencia de enfermedades en viviendas y población afectada

Orden	Descripción	T. Manif	% Hogares	Cantidad Personas	% Personas
1	Infecciones respiratorias agudas	637	28.53	1509	16.39
2	Dengue Clásico	81	3.63	127	1.38
3	Paludismo	16	0.72	20	0.22
4	Dengue hemorrágico	3	0.13	3	0.03
5	Chagas	1	0.04	2	0.02
6	ZIKA	35	1.57	72	0.78
7	Chicunguya	649	29.06	1718	18.66
8	Hipertension Arterial	110	4.93	126	1.37
9	Diabetes	76	3.4	83	0.9
10	Asma bronquial	25	1.12	35	0.38
11	Epilepsia	8	0.36	8	0.09
12	Neumonía	4	0.18	5	0.05
13	Consumo de alcohol	5	0.22	5	0.05
14	Consumo de drogas	0	0	0	0
15	Tuberculosis	4	0.18	5	0.05
16	Cáncer	3	0.13	3	0.03
17	Diarreas	57	2.55	97	1.05
18	De la piel	25	1.12	33	0.36
19	Discapacidad	24	1.07	24	0.26
Total		1763		3875	

Fuente: Elaboración propia con base a censo línea base levantado en el municipio

Resumen del Cuadro # 3

Las enfermedades (Chikungunya, Dengue y Zika) con mayor impacto en la población son las transmitidas por los zancudos debido al alto número de vectores que se encuentran en el municipio por la gran vegetación y la poca participación de la Secretaria de Salud en campañas de fumigación; se posicionan en segundo lugar las enfermedades respiratorias debido al cambio climático.

Cuadro # 4

Población clasificada por rangos de edades en sistema de salud que no cuentan con vacunas completas

Resumen Cuadro # 4

El número de personas que no cuentan con el total de vacunas asciende a una cantidad alta

Orden	Rango	T. Personas	% Total	Hombres	%	Mujeres	%	Con Vacuna	%	Sin Vacuna	%
1	Menores de 9 años	2029	22.03	1046	23.07	983	21.03	2026	22.03	3	25
2	De 10 a 19 años	2100	22.8	1062	23.42	1038	22.2	2097	22.8	3	25
3	De 20 a 64 años	4466	48.5	2145	47.31	2321	49.65	4460	48.49	6	50
4	De 65 años y mas	614	6.67	281	6.2	333	7.12	614	6.68	0	0
Total		9209		4534		4675		9197		12	

Fuente: Elaboración propia con base a censo línea base levantado en el municipio

debido a la incompetencia por parte del sector Salud en la compra de medicamento y contratación de personal.

Acceso de la población a los servicios de Salud:

El acceso a la salud esta regular podríamos decir si no que malo y esto debido a que si tenemos centros de salud pero no están equipados o dotados con el equipo y medicamento adecuados siendo el caso que los médicos existentes son estudiantes a fin que están terminando su trabajo social, en este momento el centro de salud ubicado en la zona urbana esta siendo remodelado esperamos al finalizar la obra no solo sea buena en el aspecto físico o de instalación si no de buen servicio a la población

La municipalidad ha contratado un total de 16 personas entre médicos y enfermeras para brindar apoyo y solución a la población.

Opinión de la calidad de los servicios de Salud.

Según informes de los auditores sociales la población en general, opina que la calidad en el sistema de salud de nuestro municipio es regular.

Situación de la salud reproductiva

En Amapala hay aproximadamente 6555 personas en edad reproductiva. De los cuales 620 personas usan algún método anticonceptivo con sus parejas esto nos indica un alto porcentaje de desinformación en este tema.

En el siguiente cuadro mostramos las respuestas de los encuestados con respecto a la planificación familiar y al método que usa.

Tipo de método que utiliza	Cantidad	%
DIU	22	3.55
Inyección	224	36.13
Operación	182	29.35
Pastilla	144	23.23
Preservativo	30	4.84
Ritmo	7	1.13
Implante	11	1.77
Total	175	100

Esto nos indica que la población no sabe del buen uso del preservativo.

Numero de Madres Solteras

Existen **576** madres solteras en el municipio de Amapala.

Número de niños que nacieron el año pasado.

Durante el año 2017 en el Municipio de Amapala nacieron 115 niños, lo que significa una tasa de natalidad de 2% de la población.

Frecuencia de quienes atienden el parto.

La mayoría de los partos en nuestro municipio son atendidos por médicos en los Hospitales regionales o clínicas privadas de las ciudades de San Lorenzo y Choluteca o Esto se debe a que no contamos con una Clínica de Materno Infantil en ninguna localidad del municipio y a esto se suma que el Centro de Salud no cuenta con un equipo mínimo para atender este tipo de emergencia. En el siguiente cuadro podemos observar que mayor parte de los partos son atendidos por médicos, en segundo lugar son atendidos por enfermeras y una mínima por parteras caseras.

Cuadro resumen de quien atendió el parto

Quien atendió el parto	Cantidad	%
Casa	5	4.35
Centro de Salud	24	20.87
Clínica privada	2	1.74
Hospital	84	73.04
Total	101	100%

Número de muertes maternas y de niños menores de 5 años

El año anterior se registraron 2 muertes maternas por diferentes causas:

Causa del fallecimiento	
Durante el parto	1
En el parto	1
Total	2

Enfermedades más frecuentes.

Las enfermedades de mayor incidencia en la población en el último año fue el Chikungunya con un total de 1718 personas afectadas, seguida por la Hipertensión Arterial con un total de 126, y otras como, tal como puede observarse en el siguiente cuadro.

4.3 SERVICIOS BÁSICOS

Cuadro # 5
Viviendas con Servicios público

No.	Servicio	Reciben Si	Porcentaje	Promedio días
1	Agua de pozo propio	178	7.97	3.04
2	Agua domiciliar de pozo comunal	945	42.32	1.43
3	Acarrea agua de río o quebrada	8	0.36	1.75
4	Agua domiciliar por acueducto	553	24.76	1.21
5	Agua llave pública / fuente	530	23.73	1.93
6	Reservorio de agua lluvia	81	3.63	1.41
7	Inodoro o servicio sanitario	917	41.07	0
8	Letrina de fosa simple	375	16.79	0
9	Letrina de fosa séptica	517	23.15	0
10	Usa letrina	902	40.39	0
11	Recolección de basura	261	11.69	1.64
12	Aseo de calles	264	11.82	1.49
13	Energía eléctrica domiciliar	2008	89.92	0
14	Teléfono (HONDUTEL)	117	5.24	0
15	Teléfono (Celular móvil o fijo)	965	43.22	0
16	Alumbrado público	1535	68.74	0
17	Mantenimiento de calles	313	14.02	0

Fuente: Elaboración propia con base a censo línea base levantado en el municipio

Resumen Cuadro #5

El número de familias con acceso a todos los servicios básicos es muy bajo debido a la falta de muchos de estos o falta de interés de la población para pagar el valor del servicio prestado, aún hay mucho que mejorar en los servicios de agua por acueducto, alcantarillado, tren de aseo, limpieza de calles entre otros.

La mayor parte de la población del municipio cuenta con servicios básicos de agua de llave pública, letrinas, energía eléctrica, recolección de basura, aseo de calles, alcantarillado sanitario y calles principales pavimentadas. Los servicios existentes muestran las siguientes coberturas y comportamientos.

Número de Viviendas con agua por cualquier medio

La mayor parte de la población de la comunidad recibe agua comunal por juntas de agua, solo el área urbana está conectada al servicio que hasta ahora da el Sanaa y este es un mal servicio seguido de las personas que acarrean agua de pozos públicos y ahora los que compran lo que se le llama trancadas de agua..

Quienes administran el agua

Los entes encargados de administrar el agua son las juntas de agua existentes en casi todas las comunidades del municipio y otra lo administrara la alcaldía municipal cuando sea traspasado de parte del Sanaa.

En el casco urbano quien administra el agua es aun el Sanaa que está en el proceso de traspasar el servicio cabe resaltar que ya en el área urbana existe un barrio que tiene ya su propia junta de agua eso es lo que se piensa implementar de parte de la municipalidad en el resto del área urbana para un mejor servicio, Y en las demás comunidades si existen juntas de agua. Referente al tiempo que reciben el servicio, en el caso de los sistemas de acueducto, la mayoría de la población expresa que lo recibe tres días a la semana, este servicio es eficiente debido a que cuentan con la logística necesaria.

Recolección de Basura y su Eficiencia:

En el Municipio existe la recolección de basura mediante el servicio de Tren de Aseo Municipal, aunque actualmente este solo se presta a las Aldeas y Caseríos ubicados en el Sector de la Isla del Tigre, se cuenta con 261 familias abonadas a este servicio y se ejecuta 4 días a la semana siendo estos los lunes, miércoles, jueves y viernes.

Aseo de Calles:

La Municipalidad presta el servicio de aseo de calles de forma permanente contratando personal que ejecute esta laboral diariamente solo en la Zona Urbana y en las aldeas se hace de forma eventual de 3 a 4 veces por año dando limpieza general a calles principales, accesos, áreas verdes y playas.

Energía Eléctrica:

La cobertura en este servicio público es bueno cuando el servicio funciona, que casi es siempre, pero falla mucho con los vientos y lluvias y en eso no se mejora en el Municipio de Amapala no Hay ninguna comunidad que no tenga el servicio eléctrico habiendo un total de 2008 (89.92%) viviendas con este servicio.

Cantidad De Días Que Se Dan Los Servicios:

En el Municipio los servicios como ser agua y recolección de basura se dan 2 veces a la semana por comunidad y luego los demás servicios se dan de forma permanente.

Opinión Servicios Públicos:

Los servicios públicos en el municipio de Amapala tienen que mejorar ya que no son los mejores y para ser un municipio que desea fomentar el turismo estamos lejos de poderlo lograr.

4.4 VIVIENDA

Cuadro # 6
Edificaciones, viviendas ocupadas y población

Comunidad	Viviendas							Población	
	Ocup	%	Des	%	Otras	Total	%	Canto	%
Bº El Centro	42	13.79	47	22.81	7	206	9.22	393	
Bº Nuevo	99	94.28	4	5.72	2	105	4.70		
Bº La Maguina	136	87.18	20	12.82	0	156	6.99		
Cebita	43	86	7	14	0	60	2.24		
Playa Grande	153	100	0	0	0	153	6.85		
San Carlos	57	100	0	0	0	57	2.55		
P. Jardillera	132	91.03	13	8.97	0	145	6.49		
Playa Negra	88	100	0	0	0	88	3.94		
El Zapal	52	76.79	14	21.21	0	66	2.95	140	

Fuente: Elaboración propia con base a censo línea base levantado en el municipio

Cuadro # 6
Edificaciones, viviendas ocupadas y población

Comunidad	Viviendas							Población	
	Ocup	%	Des	%	Otras	Total	%	Canto	%
La Flor	88	91.67	8	8.33		96	4.30		
Playa Grande	184	100	0			184	8.24		
Noxillo	123	100	0			123	5.51		
Huatales	44	84.61	8	15.38		52	2.33	359	

Fuente: Elaboración propia con base a censo línea base levantado en el municipio

Cuadro # 7
Distribución de viviendas por el número de piezas con que cuentan

Cantidad Viviendas según # de piezas		
No. Piezas por vivienda	Total	%
1 una pieza	657	29.42
2 dos piezas	593	26.56
3 tres piezas	455	20.38
4 cuatro piezas	308	13.79
5 cinco piezas	139	6.22
6 seis piezas	64	2.87
Mas de 6 piezas	16	0.72
Total	2232	

Cantidad vivienda por # piezas como dormitorio		
No. Piezas por vivienda	Total	%
1 una pieza	1203	53.87
2 dos piezas	754	33.77
3 tres piezas	203	9.09
4 cuatro piezas	56	2.51
5 cinco piezas	10	0.45
6 seis piezas	4	0.18
Total	2230	

Fuente: Elaboración propia con base a censo línea base levantado en el municipio

Cuadro # 8
Número de familias por vivienda

Número de familias por vivienda		
No. de familias por vivienda	Total	%
1 Viviendas con una familia	2070	92.7
2 Viviendas con dos familias	135	6.05
3 Viviendas con tres familias	21	0.94
4 Viviendas con cuatro y mas familias	7	0.31
Total	2233	

Cuadro # 9

Distribución de viviendas por el número de baños con que cuentan

No. de baños por vivienda	Total	%
0 Viviendas sin baños	284	12.72
1 Viviendas con un baño	1863	83.43
2 Viviendas con dos baños	70	3.13
3 Viviendas con tres baños	13	0.58
4 Viviendas con cuatro y mas baños	3	0.13
Total	2233	

Cuadro # 10

Tipo de combustible que utilizan para cocinar

Tipo de Combustible	Total	%
Utilizan electricidad	198	8.87
Utilizan gas volátil	84	3.76
Utilizan Kerosén	61	2.73
Utilizan Eco Fogón	149	6.67
Utilizan leña	1708	76.49
Total	2200	

Fuente: Elaboración propia con base a censo línea base levantado en el municipio

Resumen cuadro #6, 7, 8, 9,10

Las condiciones de infraestructura (Techo, Paredes, Piso, etc.) De muchas viviendas son precarias debido a los bajos niveles económicos que tiene cada familia, para mejorar esta situación se deben ejecutar programas de vivienda ya sea por parte del Gobierno Local o Central.

Comportamiento de la tenencia de la Vivienda y análisis de este comportamiento.

En el Municipio de Amapala tiene un total de 2,920 edificaciones de las cuales 2256 viviendas se encuentran ocupadas de las cuales 2233 están ocupadas por personas del municipio y 23 que solo son de paseo de personas que viven en la ciudad y las cuidan ciudadanos del municipio. En cuanto a la tenencia de la vivienda la mayoría de los hogares poseen viviendas propias totalmente pagadas,

Condiciones de la Vivienda Ocupadas

En la mayoría de los hogares los problemas de las viviendas son notorios pero en los últimos 4 años la municipalidad ha realizado uno de los proyectos más novedosos en el municipio que es la de proporcionar a la mayoría un techo seguido del cierre de las casas:

Se considera viviendas en condiciones buenas aquellas que no presentan ningún tipo de problemas en su estructura; techos, paredes, pisos etc. o aquellas que ofrecen las condiciones necesarias para vivir.

Las viviendas en condiciones regulares se estimaron aquellas que presentan uno o dos problemas, pero que ofrece condiciones para vivir sin un alto riesgo durante un tiempo determinado, y se consideran viviendas en malas condiciones aquellas que presentan problemas en su estructura a nivel de techo, paredes y pisos.

En cuanto al número de piezas por viviendas los datos muestran una distribución amplia de una pieza, en este caso estamos considerando como pieza una habitación cerrada con las cuatro paredes hasta el techo, incluyendo la cocina, en la siguiente descripción de este comportamiento.

Como se describe el 23.675 % de las viviendas poseen cuatro o más piezas, el 20.38% de tres piezas, 26.56% de dos piezas y 29.42% de una sola pieza.

Condiciones de las Viviendas desocupadas y porque

En Amapala hay alrededor de 208 casa desocupadas. Las causas pueden ser muchas pero entre las comunes estas: la desintegración familiar, la emigración a otros países que es muy frecuente en nuestro municipio y además hay familias que poseen más de una vivienda y posiblemente la tengan desocupada.

Deficiencia más evidente de las viviendas.

Los problemas de vivienda que más aquejan a la población es que las paredes no tienen repello esto se da en mayor parte en el área rural donde las oportunidades de trabajo son más escasas y las personas viven de sus cultivos los cuales muchas veces no pueden cubrir todas las necesidades de sus casas.

4.5 EDUCACIÓN

Cuadro # 11

Distribución de niñ@s y jóvenes en edad escolar según el grado que actualmente estudian o han cursado (de 5 a 23 años)

Grado Académico	# Personas en edad escolar		# personas que actualmente estudian a estudiaron		Estudia Ahora	
	Cant	%	Cant.	%	Si	No
Niños en preescolar	196	49	120	50.85	114	6
Niñas en preescolar	204	51	116	49.15	116	0
Total	400		236		230	6
Niños en primer grado	103	51.76	103	51.24	98	5
Niñas en primer grado	96	48.24	98	48.76	88	10
Total	199		201		186	15
Niños en segundo grado	119	55.61	117	51.54	102	15
Niñas en segundo grado	95	44.39	110	48.46	102	8
Total	214		227		204	23

Informe final línea base demográfica y socioeconómica

Niños en tercer grado	101	50.5	144	53.33	116	27
Niñas en tercer grado	99	49.5	126	46.67	101	25
Total	200		270		217	52
Niños en cuarto grado	98	50.52	144	53.73	123	21
Niñas en cuarto grado	96	49.48	124	46.27	104	20
Total	194		268		227	41
Niños en quinto grado	91	47.4	154	49.68	115	39
Niñas en quinto grado	101	52.6	156	50.32	124	32
Total	192		310		239	71
Niños en sexto grado	122	55.2	460	53.86	157	303
Niñas en sexto grado	99	44.8	394	46.14	149	245
Total	221		854		306	548
Niños en plan basico	299	49.83	477	47.37	306	171
Niñas en plan basico	301	50.17	530	52.63	341	188
Total	600		1007		647	359
Niños en diversificado	358	51.96	210	45.45	98	112
Niñas en diversificado	331	48.04	252	54.55	104	148
Total	689		462		202	260
Varones en Universidad	458	47.07	16	34.04	13	3
Hembras en Universidad	515	52.93	31	65.96	104	148
Total	973		47		40	7
Total niños -Jovenes	1945		1945		1242	702
Total niñas - Hembras	1937		1937		1256	680
Total	3882		3882		2498	1382

Informe final línea base demográfica y socioeconómica

Cuadro # 12

Niñ@s y Jóvenes en edad escolar vs los que actualmente estudian (de 5 a 23 años)

Rango de edades de niños en edad escolar	(A) Niños (as) en edad escolar	(B) Niños (as) que actualmente estudian	% cobertura Actual (B/A)
De 5 a 6 años	400	394	98.5
De 7 a 12 años	1220	1171	95.98
De 13 a 15 años	600	437	72.83
De 16 a 18 años	689	348	50.51
De 19 a 23 años	973	148	15.21
Total	3882	2498	64.35

Fuente: Elaboración propia con base a encuestas de hogares

Población sabe leer y escribir por rango de edades

Rangos de Edades	Personas por rango		Saben leer y escribir	%	No saben leer y escribir	
	Total	%			Total	%
De 13 a 15 años	599	9.14	598	9.16	1	3.45
De 16 a 18 años	685	10.45	682	10.45	3	10.34
De 19 a 23 años	973	14.84	970	14.86	3	10.34
De 24 a 30 años	1015	15.48	1010	15.48	5	17.24
De 31 a 40 años	1099	16.77	1094	16.76	5	17.24
De 41 a 50 años	794	12.11	791	12.12	3	10.34
De 51 a 64 años	779	11.88	774	11.86	5	17.24
De 65 años y mas	611	9.32	607	9.30	4	13.79
Total	6555		6526		29	

Fuente: Elaboración propia con base a censo línea base levantado en el municipio

Igualdad entre los sexos a nivel educativo

Resumen del Cuadro #11,12 y 13

En la actualidad los índices de niños en edad de estudiar y que no estudian son muy altos; esto se debe a la falta de recursos económicos por parte de los padres para poderlos poner a estudiar ya que les toca trabajar y buscar el sustento para su hogar desde muy temprana edad.

En materia educativa podemos decir que Amapala cuenta con la fortaleza que en todas sus comunidades hay escuelas de Educación Primaria y en la mayoría Centros de Educación Pre-Básica.

En el área urbana del municipio cuenta con un Jardín De Niños, dos Escuela Primarias, centros de educación básica y un Instituto que cumple con las condiciones óptimas que el educando requiere, además de un centro de asistencia Municipal donde se le brinda alimentación y educación gratuita a niños de escasos recursos económicos.

Afortunadamente en nuestro Municipio todas sus aldeas cuentan con escuela primaria, y con personal que cuenta con una logística mínima necesaria para impartir clases, en condiciones óptimas, lo que si hay es falta de maestros de calidad calificada en aspectos pedagógicos por la falta de parte del gobierno en la asignación a plazas donde se han jubilado maestros y no se ha mandado el remplazo debido a esto la Municipalidad de Amapala ha contratado personal que cumpla con estas labores de educación tales como Técnicos en Computacion, Ingles y clases básicas con un total en la actualidad de 52 personas contratadas.

Deserción y Repitencia Escolar

El índice de deserción escolar a nivel global del municipio del año 2017 es de % en relación a la matrícula final y total de los centros educativos existentes en nuestro municipio. Para el año 2018 este índice de deserción escolar tiene un aumento de % en consideración a la matrícula final y total de los centros educativos del municipio de Amapala.

El índice d reprobados en el año 2017 fue de % considerando la matrícula final y total de los centros educativos del municipio. En el año 2018 este índice tiene una disminución con un índice final de % teniendo en cuenta la matrícula final y total de los centros educativos.

Hay muchos motivos por los cuales los niños y jóvenes dejan de estudiar entre los más comunes podemos identificar dos: la pobreza y el descuido o irresponsabilidad del padre de familia.

En el caso de Centros de Educación Pre-básica no existe la repitencia escolar es por ello que en el siguiente cuadro comparativo les mostramos la deserción escolar tomando en cuenta la matrícula consolidada de cada centro educativo del nivel Pre-básico.

Centros de Formación Artesanal:

El Municipio no cuenta con centros de formación artesanal.

Centros de Alfabetización:

El Municipio no cuenta con centros de Alfabetización.

Centros de Educación a Distancia

Actualmente en el Municipio existen dos centros de educación a distancia:

Educatodos: Es un centro de educación a distancia que comprende desde 1er grado hasta 9no grado, funciona en el Municipio desde el año 2000 hasta la fecha; sus clases se realizan los días miércoles, jueves y viernes en las instalaciones de la Escuela Froilán Turcios de la Aldea de Playa Grande.

Instituto Hondureño de Educación por Radio (IHER): Es un centro de educación a distancia a nivel diversificado (Bachillerato en Ciencias y Humanidades) Funge en el Municipio desde el año 2000 sus clases se realizan los días viernes y sábado, actualmente funciona en las instalaciones antiguas de la Municipalidad en la Zona Urbana.

Centros de Formación Profesional y Técnica

El Municipio cuenta con un Centro de Formación Profesional como ser el **Instituto Istmania**, que cuenta con las Carreras Profesionales de:

- ✓ Bachillerato Técnico Profesional en Contaduría y Finanzas.
- ✓ Bachillerato Técnico Profesional en Ciencias y Humanidades.

En el Municipio no se encuentran centros de formación técnica.

Centros de Formación Artística y Cultural.

El Municipio no cuenta con centros de formación artística y cultural.

Cantidad y tasa de analfabetismo

Unas 44 personas del municipio no saben leer y escribir resultando de esto una tasa de analfabetismo de 16.14%. La mayoría de las personas que no saben leer ni escribir provienen de las zonas rurales en donde la educación es escasa al igual que los recursos económicos debido a esto las personas prefieren empezar desde muy temprana edad a trabajar en el campo dejando de lado la educación. Dichos datos son reflejados en el siguiente cuadro comparativo

Población Sabe Leer y Escribir por Rango de Edades

Rango De Edades	Total Personas	% Personas	Total Escribe	% Escriben	Total No Escribe	% No Escriben
a: Menores de 1 año	138					
b: De 1 a 4 años	877					
c: De 5 a 6 años	400					
d: De 7 a 12 años	1220	26.58	1205	29.75	15	2.81
de: De 13 a 15 años	599	13.04	598	14.75	2	.38
f: De 16 a 18 años	685	14.92	682	16.83	3	.55
g: De 19 a 23 años	973	21.16	970	23.89	3	.55
h: De 24 a 30 años	1015	22.10	1010	24.92	6	1.15
i: De 31 a 40 años	1099	23.90	1094	26.96	5	.96
j: De 41 a 50 años	794	17.26	791	9.48	3	.57
k: De 51 a 64 años	779	16.95	774	19.07	5	.57
l: De 65 años y mas	611	13.28	607	14.94	4	0.57
Total	9190					

Para efectos del trabajo de levantamiento censal, se consideró la edad escolar en el rango de 7 a 12 años; en este sentido, los resultados obtenidos muestran que 1220 niños y jóvenes se encuentran en este rango de edad, de estos 14.02% son varones y 12.56% son mujeres, de los cuales el 58.95% están estudiando y el 41.05 no están cursando ningún año lectivo.

Material didáctico y tecnología

La tecnología en los últimos años se ha convertido en una necesidad y en el caso de la educación una buena herramienta para el proceso de enseñanza. En nuestro municipio no todas las instituciones cuentan con un laboratorio contable y creemos que ese puede ser una factor para no desarrollarnos de una mejor manera así que debe ser esta una prioridad y capacitar y dotar de buenos laboratorios a todas las escuelas y centros básicos para un mejor rendimiento en la educación.

Infraestructura de los Centros Educativos y Recurso Humano

Los centros educativos de nuestro municipio cuentan con las condiciones mínimas de logística esto incluye la infraestructura, el recurso Humano y el mobiliario. El siguiente cuadro muestra en detalle los recursos con que cuenta cada centro educativo.

Infraestructura De Los Centros Educativos En El Casco Urbano Y Infraestructura De Los Centros Educativos En La Isla Del Tigre

N°	NOMBRE DEL CENTRO EDUCATIVO	UBICACIÓN	INFRAESTRUCTURA	RECURSO HUMANO
1	Esc. San Rafael De Las Mataras	El Centro	8 aulas ,4 letrinas	6
2	Esc. Y C.B. General Manuel Bonilla	El Centro	9 aulas, 2 baños 1 para varones 1 para las niñas	8
3	Esc. Y C.B. San Pablo	San Pablo	9 aulas,2 Talleres,1 bodega, 1cocina	4 Maestros y 4 Tecnicos M.
4	Esc. Lempira	Gualorita	3 aulas, 1 cocina, 1 baños.	2 y 1 Tec. M
5	Esc. Juan José Quiroz	Las Pelonas	3 aulas,1 Baño, cocina	2 Maestros 2 Tec. M.
6	Esc. La Fraternidad	Punta Honda	3 aulas, 1 bodega.	3 Maestros 1 Tec. M
7	Esc. Domingo Flores	Tiguilotada	2 aulas, 1 cocina	2 Maestros
8	Esc. Rubén Martínez Rodas	Islitas	2 aulas	2 Maestros
9	C.B. Jose Trinidad Reyes	Playa Negra	3 aulas,1 cocina	3 Maestros 2 Tec. M
10	Esc. Froylan Turcios	Playa Grande	5aulas,	3

Comportamiento de las Sociedades de Padres de Familia

En todos los centros educativos de nuestro municipio existen sociedades de padres de familia, las cuales se eligen al comienzo de cada año electivo. Su fin primordial es de

apoyar al centro educativo en su desarrollo y también como apoyo a los maestros en cuando actividades pedagógicas. Su estructura está compuesta de la siguiente manera:

- Presidente
- Vicepresidente
- Secretario
- Tesorero
- Fiscal
- Vocal I
- Vocal II

Distribución por nivel escolar y cuantos están estudiando y no estudian

En nuestro municipio hay 3,882 niños y jóvenes en edad de estudiar de los cuales están estudiando actualmente 2498 que son el 64.35% niños dejando una diferencia de 1384 niños que no están estudiando y que están en edad de estudiar. Teniendo en consecuencia que un 35.65% de los niños en edad de estudiar no están estudiando actualmente.

En el siguiente cuadro podemos ver la relación entre los niños en edad de estudiar y los niños que actualmente estudias distribuidos por niveles, desde el nivel Pre-Escolar hasta los de Nivel Universitario

Cuadro de distribución según los grados de niños y niñas que están estudiando.

Grado Académico	# de niños en edad de estudiar por grados			# de niños que si estudian actualmente		
	M	F	Total	M	F	TOTAL
Pre- Escolar	120	116	236	114	116	230
Primer Grado	103	98	201	98	88	186
Segundo Grado	117	110	227	102	102	204
Tercer Grado	144	126	270	116	101	217
Cuarto Grado	144	124	268	123	104	227
Quinto Grado	154	156	310	115	124	239
Sexto Grado	460	394	854	157	149	306
Plan Básico	477	530	1007	306	341	647
Diversificado	210	252	462	98	104	202
Universidad	16	31	47	13	27	40
Total	1945	1937	3882	1242	1256	2498

Motivos por los cuales los niños no estudian

- ✓ Desintegración familiar.
- ✓ Pobreza extrema.
- ✓ Abandono de los Padres de Familia.
- ✓ Irresponsabilidad de los padres de familia.

4.6 IGUALDAD ENTRE LOS SEXOS A NIVEL EDUCATIVO

Cuadro # 14
Acceso a la educación primaria y secundaria por género

Género	En edad Primaria (de 7 a 12 años)	Estudia primaria %		Estudia Primaria de los que tienen edad (de 7 a 12 años)		En edad secundaria (de 13 a 15 años)	Estudia secundaria		Estudia Secundaria de los que tienen edad (de 13 a 15 años)	
		Total	%	Total	%		Total	%	Total	%
Niños	634	711	51.56	557	51.72	299	306	47.3	133	43.61
Niñas	586	668	48.44	520	48.28	301	341	52.7	172	56.39
Total	1220	1379		1077		600	647		305	

Fuente: Elaboración propia con base a censo línea base levantado en el municipio

Resumen Cuadro #14

En la actualidad la igualdad entre sexos en nivel educativo es dispareja debido a que el sexo femenino estudia en un mayor porcentaje ya que los hombres desde muy temprana edad se tienen que dedicar a trabajar con sus padres debido a la falta de recursos económicos.

Género	En edad de estudiar (de 5 a 23 años)	Estudian o han estudiado	%	Están estudiando	%
Varones	1945	1945	50.1	1242	49.72
Mujeres	1937	1937	49.9	1256	50.28
Total	3882	3882		2498	

Fuente: Elaboración propia con base a censo línea base levantado en el municipio

Clasificación de Personas en edad escolar (5 a 23 años)

Sexo	Total personas	%	Estudian	%	No estudian	%
Masculino	1945	50.10	1242	49.72	702	50.80
Femenino	1937	49.90	1256	50.28	680	49.20
Total	3882	100	2498	100	1382	100

En el municipio no hay desigualdad de los sexos a nivel educativo, ya que ambos sexos según el cuadro estadístico tienen las mismas oportunidades de estudiar.

El 64.35% de las personas en edad de estudiar están estudiando actualmente, y un 35.35% no están estudiando. Donde más predomina este comportamiento es en el Área Rural.

La mayor cantidad de jóvenes en edad de educación está entre el rango de 7 a 12 años y el rango que prevalece es el antes mencionado estudiando actualmente.

Por otro lado debemos establecer o lograr la igualdad de género en enseñanza primaria y secundaria y al revisar los indicadores observamos que, de los que estudian primaria.

Igualdad Entre Los Sexos En Edad Escolar De 5 a 23 Años

Edades	En Edad Educativa	%	Estudiando Actualmente	%
De 5 a 6 años	400	10.3	394	15.77
De 7 a 12 años	1220	31.43	1171	46.88
De 13 a 15 años	600	15.46	437	17.49
De 16 a 18 años	689	17.75	348	13.93
De 19 a 23 años	973	25.06	148	5.92
Total	3882		1242	

4.7 ECONOMÍA

Cuadro # 16
Agrupación de profesiones y oficios de los miembros de la Población en Edad de Trabajar (mayores de 10 años)

Para cada grupo de profesión u oficio, debe de codificarlo para generar los datos para este cuadro, como por ejemplo: 01 profesionales universitarios; 02 profesionales de secundaria/técnicos; 03 obreros... 10 Discapacitados...

Profesión u oficio	Cantidad	
	Total	%
0. No trabaja / No definido	692	9.64
1. Profesionales universitarios	105	1.46
2. Profesionales secundaria / Técnico	192	2.67
3. Obreros	261	3.64
4. Agricultores y Ganaderos	664	9.25
6. Jornaleros	1124	15.66
7. Empresarios - Comerciantes - Vendedores	257	3.58
8. Oficios domésticos	2385	33.22
9. Estudiantes	1478	20.59
10. Discapacitados - Jubilados - Pensionados - Rentistas	21	0.29
TOTAL	7179	

Fuente: Elaboración propia con base a censo línea base levantado en el municipio

Informe final línea base demográfica y socioeconómica

Cuadro # 17
Agrupación de las ocupaciones de la Población en Edad de Trabajar (mayores de 10 años)

Ocupación (PET)	Cantidad		Trabajan PEA		PEI	
	Total	%	Si (ocupada)	No (desocupada)	#	%
0. No trabaja / No definido	692	9.64	66	626	0	0.00
1. Profesionales universitarios	105	1.46	102	3	0	0.00
2. Profesionales secundaria / Técnico	192	2.67	176	16	0	0.00
3. Obreros	261	3.64	243	18	0	0.00
4. Agricultores y Ganaderos	664	9.25	518	146	0	0.00
6. Jornaleros	1124	15.66	1021	103	0	0.00
7. Empresarios - Comerciantes - Vendedores	257	3.58	253	4	0	0.00
8. Oficios domésticos	2385	33.22	193	3	2189	59.48
9. Estudiantes	1478	20.59	0	0	1478	40.16
10. Discapacitados - Jubilados - Pensionados - Rentistas	21	0.29	0	8	13	0.35
TOTAL	7179		2572	927	3680	

Fuente: Elaboración propia con base a censo línea base levantado en el municipio

Cuadro # 18
Hogares con ingresos mensuales según rangos

Rangos de ingresos	Hogares	
	Total	%
1. Ingresos menores a < 1000	206	9.23
2. Ingresos entre Lps. 1001 a 2000	519	23.24
3. Ingresos entre Lps. 2001 - 4000	793	35.51
4. Ingresos entre Lps. 4001 - 8000	499	22.35
5. Ingresos entre Lps. 8001 - 12000	109	4.88
6. Ingresos entre Lps. 12001 - 20000	61	2.73
7. Ingresos entre Lps. 20001 - 30000	23	1.03
8. Ingresos entre Lps. 30001 - 50000	16	0.72

Informe final línea base demográfica y socioeconómica

9. Ingresos arriba de Lps. 50001 - y mas	6	0.27
	1	0.04
Total	2233	

Fuente: Elaboración propia con base a censo línea base levantado en el municipio

Cuadro # 19
Personas con ingresos mensuales según rangos y sexo

Rangos de ingresos	personas			
	H	%	M	%
1. Ingresos menores a < 1000	396	19.44	243	28.59
2. Ingresos entre Lps. 1001 a 2000	579	28.42	243	28.59
3. Ingresos entre Lps. 2001 - 4000	674	33.09	202	23.76
4. Ingresos entre Lps. 4001 - 8000	294	14.43	101	11.88
5. Ingresos entre Lps. 8001 - 12000	56	2.75	33	3.88
6. Ingresos entre Lps. 12001 - 20000	21	1.03	22	2.59
7. Ingresos entre Lps. 20001 - 30000	9	0.44	5	0.59
8. Ingresos entre Lps. 30001 - 50000	5	0.25	0	0
9. Ingresos arriba de Lps. 50001 y mas	3	0.15	1	0.12
Total	2037		850	

Fuente: Elaboración propia con base a censo línea base levantado en el municipio

Para el llenado de este cuadro se debe de hacer lo siguiente, del cuadro anterior, se deben de agrupar el número de hogares, de acuerdo a los rangos de de ingresos diarios mostrados en la tabla 18, calcular el porcentaje del total de hogares.

Informe final línea base demográfica y socioeconómica

Cuadro # 20
Ingresos promedios a nivel de hogares Menores a US\$ 1.00 diario *_ /

Ingresos diarios (en Lempiras)	Hogares		Ingreso promedio diario per cápita por hogar (US\$)	% acumulado hogares con < 1.25 US\$ per cápita x día
	Total	%		
1. Ingresos 0 a 2000	725	32.47	1.0678	32.47
2. Ingresos entre Lps. 2001 a 4000	793	35.51	3.2033	67.98
3. Ingresos entre Lps. 4001 - 8000	499	22.35	6.4066	90.33
4. Ingresos entre Lps. 8001 - 20000	170	7.61	14.9486	97.94

Cuadro # 16, 17, 18, 19, 20, 21
Principales indicadores socioeconómicos en el marco de los ODS y PN

Departamento: 17 - VALLE Municipio: 1703 - AMAPALA Fecha inicio: 1969-12-31 Fecha Fin: 1969-12-31
Tipo tasa de cambio: 24.20

5. Ingresos de Lps. 20001 en adelante	45	2.02	21.3552	99.96
	1	0.04		100
TOTAL	2233	100		

Fuente: Elaboración propia con base a censo línea base levantado en el municipio
*_ / Se estima el dólar a Lps. 24.20 y el promedio de personas que trabajan por hogar es de: 1.29

Cuadro # 21
Ingreso promedio diario individual y per cápita de la PEA Ocupada

Rango de ingresos mensuales (en Lps)	# Personas (PEA ocupada)		Ingreso promedio diario individual (en US\$)	Ingreso promedio hogar per cápita (US\$)	% acumulado < 1.25 US\$ día
	Total	%			
1. Ingresos menores a < 1000	639	22.13	0.9209		
2. Ingresos entre Lps. 1001 a 2000	822	28.47	1.8419		
3. Ingresos entre Lps. 2001 - 4000	876	30.34	3.6838		
4. Ingresos entre Lps. 4001 - 8000	395	13.68	7.3675		
5. Ingresos entre Lps. 8001 - 12000	132	4.57	17.1909		
6. Ingresos 20001 y mas	23	0.80	24.5585		
TOTAL	2887				

Fuente: Elaboración propia con base a censo línea base levantado en el municipio

Resumen Cuadro N° 16, 17, 18, 19, 20 y 21

El tema de economía en el Municipio de Amapala es algo fundamental ya que son muchas las familias que viven en pobreza y pobreza extrema debido a la falta de empresas que generen empleo para poder llevar un ingreso al hogar, el Gobierno central es poco o nada el apoyo que da al municipio y las personas debido a esto tienen que emigrar a otras ciudades o países.

Tipos de cultivos que predominan en la producción agrícola	Especies pecuarias existentes
Granos básicos	Vacuno
Sandía	Porcino
	Avícola

Servicios que se les brindan a los productores en asistencia técnica

La mayor parte de los agricultores reciben asistencia en concepto de apoyo en abono e insumos de parte de la municipalidad y en cuanto a capacitaciones muy poco.

Productos Artesanales que Sobresalen.

El Municipio no sobresale con ningún producto artesanal.

Existencia de agiotistas en el municipio y que tazas de interés cobran

Existe en el municipio de Amapala una Financiera que hace préstamos Personales, Hipotecarios y Fiduciarios las cuales cobran una tasa de interés que va desde un 10% hasta 30% .

En Amapala existen varias empresas de transportes entre ellas tenemos:

Nombre de la empresa	Ruta	Condiciones
Empresa de Transporte Juan Che	Coyolito -Tegucigalpa	Buena
Empresa de Transporte	Coyolito – San Lorenzo	Buena
Asociaciones de Moto taxi Amapala	Isla del Tigre	Buena
Asociación Transporte Marino	Coyolito-Muelle	Buena
Asociación Transporte Marino	Coyolito –Playa del burro	Buena

Condiciones para el Turismo

El municipio de Amapala cuenta con muchas áreas potenciales turísticas pero la falta de interés por parte de las autoridades Centrales ha tenido como consecuencia la no explotación de este rubro en nuestra comunidad ya que por si sola la Municipalidad no cuentas con los ingresos económicos adecuados para desarrollarlo. la población local hace lo que puede y esta a su alcance para poder atender de la mejor manera a las personas y turistas tanto nacionales como extranjeros que nos visitan aveces por falta de estudio o conocimiento no nos damos cuenta de nuestro potencial turístico. Sin embargo contamos con algunas condiciones que se pueden aprovechar para el turismo, tales como:

Su Ubicación Geográfica: estamos ubicados en el golfo de Fonseca que es de ya un paraíso inigualable lleno de varias islas e islotes con amaneceres y atardeceres paradisiacos playas de muy buena presentación, una cima del cerro para las personas que les gusta escalar con la mejor vista de la zona.

Su Extensión Territorial: Somos un municipio con una buena extensión propicia para la práctica de muchos ejercicios y actividades sociales.

Sus Recursos Naturales: nuestro municipio no cuenta con abundancia de recursos naturales lo que si con una fauna y una naturalidad de nuestro golfo.

Fuerza de trabajo que más predomina

La fuerza de trabajo que más predomina en nuestro municipio es la que está ubicada en el rango de 31-40 años de edad. La población en edad de trabajar del municipio está conformada por 7,179 personas que representa el 78.12% del total de la población DE LOS CUALES 3486 SON Hombres y 3693 Mujeres;

Existen un total de 79 diferentes profesiones y oficios, la profesión que sobresale es la de Ama de casa, en segundo lugar es Estudiantes, en tanto los oficios más relevantes son: oficios domésticos y ama de casa, agricultores, albañiles y labradores por cuenta propia, jornaleros, peritos y comerciantes menores.

Los ingresos es uno de los aspectos más difíciles de auscultar con la población, en virtud que a nadie le satisface compartir su ingresos, principalmente si se cree que pueden ser utilizados para efectos fiscales y tributarios, en el caso del censo que nos ocupa el tema se abordó por dos ángulos a fin de asegurar obtener la información más fidedigna.

Se preguntó directamente el ingreso mensual al momento de consultar la ocupación de las personas, y considerando la posibilidad que la información no sea muy realista se les preguntó a las cabezas de familia cuantos son los ingresos mensuales familiares según rangos establecidos, obteniéndose los resultados que muestra el cuadro H y pregunta 41 de la encuesta de línea base Dicho cuadro muestra que las familias tienen ingresos menores de mil lempiras son de 639 que corresponde al 22.13% de las personas que perciben ingresos y ingresos menores de los cuatro mil que son 876 personas que corresponde al 30.34% de la población netamente activa en cuando a ingresos se refiere.

Nivel de Empleo Sub Empleo y Desempleo

En el Municipio el nivel de empleo es muy bajo ya que no se cuenta con empresas generadoras de este, en la actualidad la población en edad de trabajar es de 7179 personas de las cuales solo trabajan 3499 (48.74%) personas en labores varias para poder generar un recurso económico y las personas con desempleo son 3680 (51.26%) .

Salario e Ingresos promedio por Familia.

La mayoría de los habitantes del municipio son de escasos recursos económicos debido a la falta de oportunidades de trabajo y por lo tanto se dedican a trabajar en la tierra, cultivando maíz, frijol, banano, orientales y café. Como en el resto del país el maíz y el frijol son la base de la dieta alimenticia para el autoconsumo y en menor medida para la venta.

Cuadro De Rangos De Los Ingresos Familiares

Rangos De Ingresos	Cantidad de hogares	%
Ingresos menores a Lps. 1,000.00	639	22.13
Ingresos entre Lps. 1,001.00 a 2,000.00	822	28.47
Ingresos entre Lps. 2,001.00 a 4,000.00	876	30.34
Ingresos entre Lps. 4,001.00 a 8,000.00	395	13.68
Ingresos entre Lps. 8,001.00 a 12,000.00	89	3.08
Ingresos entre Lps. 12,001.00 a 20,000.00	43	1.49
Ingresos entre Lps. 20,001.00 a 30,000.00	14	0.48
Ingresos entre Lps. 30,001.00 a 50,000.00	15	0.17
Ingresos entre Lps. 50,001.00 – y mas	4	0.14

Remesas Familiares: En nuestro municipio 296 familias reciben remesas de sus familiares que se encuentran fuera del país. En el siguiente cuadro mostramos el rango de las remesas que reciben algunos habitantes de nuestra comunidad.

Rango de remesas	Cantidad	%
0.01-1000	61	20.61
10000.01-2000.00	144	48.65
2000.00 y más.	91	39.74
Total	296	

Ajustan los ingresos para alimentar los tres tiempos

La mayoría de los habitantes de nuestra comunidad sus ingresos les ajustan para alimentarse los tres tiempos al día y hay solo una minoría que solo les ajustan para un tiempo. El siguiente cuadro mostramos a más detalle los resultados de este comportamiento de un total de 2233 familias la mayoría tiene para los 3 tiempos.

Tiempo de alimento	Cantidad	%
1 tiempo	25	1.12
2 tiempos	358	16.03
3 tiempos	1850	82.85
Total	822	

Promedio de personas que trabajan la tierra:

En Amapala de 2233 familias solo trabajan la tierra 458 que es un 20.51% de los cuales 20 son de sexo femenino y 552 de sexo masculino. En el siguiente cuadro mostramos con más detalle estos datos estadísticos.

Miembros trabajando la tierra	Cantidad	%
1	385	84.06
2	49	10.7
3	17	3.71
4	61	1.31
14	1	0.22
Total	572	

Comportamiento de la tenencia de la tierra en que trabaja la familia:

Un 4.48% trabaja en tierras totalmente pagada seguridad de las personas que alquilan tierras con un 6.63. A continuación mostramos el cuadro que ilustra de mejor manera estos datos.

Tipo tenencia de la tierra.	Cantidad	%
Propia pagada	100	4.48
Propia pagando	9	0.4
Alquilada	148	6.63
Prestada	182	8.15
En litigio	6	0.27
Comunal	10	0.45
No Tiene	1778	79.62
Total	2233	

Se producen los suficientes alimentos para el consumo familiar:

En Amapala de las 2233 familias no ya que solo 422 familias ósea el 18.90% producen alimentos y no ajusta su producción para vender y también para su propio consumo.

Que Productos agrícolas se industrializan.

En el municipio no se industrializa ningún producto agrícola ya que en su mayoría se utiliza para el autoconsumo.

Que Capacitación y Créditos se Ofrecen y Por Parte de Quien a los Productores.

En el Municipio de Amapala no se dan capacitaciones ni créditos.

Tipo de Infraestructura para la Producción Existente.

El Municipio no cuenta con la Infraestructura para dar una buena calidad a la producción.

Principales Mercados Donde Se coloca la Producción.

El Municipio no coloca productos en ningún mercado.

Nivel de Empleo y Subempleo Existente.

En el Municipio el Nivel de Empleo y Subempleo es precario debido a la falta de empresas que lo generen, la mayoría de las personas viven de agricultura y pesca.

Calificación del Recurso Humano:

En el Municipio se cuenta con Recurso Humano calificado egresado de Universidades del País, Recurso Humano intermedio con títulos diversificados en educación media y Recurso Humano no calificado.

4.8 PARTICIPACIÓN

Como en la mayoría de los municipios del país, los procesos de participación social se manifiestan a nivel comunitario, ejemplo de ello son los Patronatos, Juntas de Agua, Iglesias, Sociedades de Padres de familia, Clubes Deportivos, etc.

Instancias y mecanismos de participación

A nivel municipal existen organizaciones representativas como, Consejo de Desarrollo Municipal, Comisión de Transparencia, Comisión De Sociedad Civil, Consejo De Educación Municipal, Comisionada Municipal, Asociaciones de pescadores, Grupos Campesinos Pero a pesar de estas organizaciones es evidente la necesidad de promover procesos que impulsen la conciencia y la participación de los ciudadanos en sus diferentes ámbitos.

Comportamiento de de Ingresos por género

Hombres	Mujeres	Totales
2037	850	2887
70.56	29.44%	100%

Entre los espacios de participación que brinda el gobierno local se identifican los cabildos abiertos, las asambleas comunitarias, reuniones, también la mano de obra utilizada en los proyectos en las comunidades es local quedándose ese circulante en la comunidad eventos y procesos ejecutados con apoyo de instituciones públicas, privadas y proyectos.

En cuanto a la voluntad política se le da espacios y participación y ayuda a todos los ciudadanos que la solicitan.

V. CONCLUSIONES

5.1 A NIVEL DE INGRESOS Y SEGURIDAD ALIMENTARIA:

- Una buena cantidad de hogares no poseen ingresos diarios \$ 1.00 (promedio familiar de 0 miembros).
- Solo al 82.85% de los hogares que conviven en el municipio de Amapala, los ingresos monetarios les ajusta para alimentarse los 3 tiempos, según su propia manifestación.
- El ingreso familiar con mayor predominancia en el hogar es de 2,001-4,000 con porcentaje de 35.51.99%.

5.2 A NIVEL DE EDUCACIÓN Y FUERZA DE TRABAJO EMERGENTE

- El 9.24% es la cobertura de niñas que están en preescolar, de los que tienen edad para hacerlo y el 9.18% es la de los niños.
- La cobertura de los niños que estudian la primaria es de 55.2%.
- A nivel de secundaria y diversificado el acceso de los jóvenes, en edad de estudiar en este nivel, no se muestra tan limitado en vista que son 849 con un 33.99% cursa la secundaria y diversificado.
- En cuanto a la población joven que representa la fuerza de trabajo emergente 1289 que comprenden las edades de(13a 18 años) que actualmente estudia el 36.81% del total.

5.3 A NIVEL DE IGUALDAD DE GÉNERO

A nivel preescolar el acceso de las niñas es mayor que el de los niños, y esto se ve reflejado en casi todos los niveles educativos de nuestra Comunidad.

5.4 A NIVEL DE SALUD

- ✚ El comportamiento de la mortalidad infantil en el municipio, en menores de cinco años, es de una tasa de 0.05% por cada mil niños(as) ubicados en este rango.
- ✚ La tasa de mortalidad materna en el municipio, antes, durante o postparto es de 0.2% por cada mil atendidas.
- ✚ La tasa de natalidad de niños nacidos en la familia durante el 2017 es de 0.9% en el Municipio de Amapala.
- ✚ La incidencia de enfermedades se muestra mayor en las infecciones respiratorias agudas con un 38.94%, Chikungunya con 44.34%, Dengue clásico con 3.28%.

5.5 A NIVEL DE AGUA Y SANEAMIENTO

- ✚ El 42.32% de la población tiene acceso al servicio de agua mediante sistema de Pozo Comunal, el 23.97%, por Acueducto el 24.76, por agua llave publica 23.73%, el 7.97% pozo propio.
- ✚ El 23.15% de los hogares tienen acceso a la eliminación de excretas a través de servicios lavables o de fosa séptica y en un 16.79 % cuenta con el sistema de letrinas de fosa simple y el 41.07% inodoro o servicios sanitarios.
- ✚ El 11.69% del hogar de la comunidad tiene acceso al servicio de recolección de desechos sólidos, por lo cual la mayoría de las familias disponen la basura en quemarla o enterrarla.

5.6 A NIVEL DE LAS VIVIENDAS

- ✚ En el municipio existe un total de 2,920 viviendas y edificaciones de las cuales 2,256 son viviendas ocupadas y 208 son viviendas desocupadas.
- ✚ El 90% de las viviendas posee servicio de energía eléctrica domiciliar y 68.74% alumbrado público.
- ✚ El 92.7% de las viviendas de la comunidad, viven una familia, 6.05% viven dos o más familias, 1.25% viven tres o más familias.
- ✚ En el 76.49% de las viviendas utilizan leña para cocinar los alimentos, el 8.87% utiliza electricidad y el 2.73% es con gas querosén y 6.67% con eco fogón y el 3.76% gas volátil.
- ✚ Las casas que más predominan en el municipio son las que tienen tres piezas con un 43.98%, y utilizando como dormitorio dos piezas equivalentes a un 26.56%.

Informe final línea base demográfica y socioeconómica

- ✚ Un 29.06% de las casas en nuestro municipio se encuentran en buenas condiciones, seguido de las casas en condiciones regulares con un 52.49%. las casa que se encuentran en malas condiciones representan la minoría con un 18.45%.

BIBLIOGRAFÍA

- ✚ Guía metodológica para la construcción de indicadores socioeconómicos de línea de base a nivel municipal, con participación social por parte de la Municipalidad de Amapala, Valle La Amhon y La Mancomunidad Nasmar.
- ✚ Ficha Municipal De Amapala (Secretaria Municipal).
- ✚ Encuesta Línea Base Demográfica y Socioeconómica (a nivel de hogar) Digital.
- ✚ Breve Reseña Manuscritas (Municipio de Amapala).
- ✚ Persona entrevistadas que colaboraron con la información acerca de la historia de Amapala, para la elaboración del informe.
- ✚ Líderes y personas que participaron en el levantamiento y tabulación de la encuesta.

ANEXOS

**INFRAESTRUCTURAL BÁSICA SOCIAL EXISTENTE EN EL MUNICIPIO Y
POR COMUNIDAD**

**INFRA ESTRUCTURA BÁSICA SOCIAL EXISTENTE EN EL CASCO URBANO
DEL MUNICIPIO DE AMAPALA.**

N° TIPO DE EDIFICACION		CANTIDAD	UBICACIÓN Y COMUNIDADES
1	Salón Social	17	Parque Plaza Morazán
2	Parque Central	18	Parque Bardales
3	Palacio Municipal	19	Malecón
4	Iglesias Católicas	20	Plaza Perú
5	Campos de Futbol	1	B° El Centro
6	Cementerio Municipal	1	B° Nuevo
7	Jefatura Policial Municipal	1	B° Carao Pando
8	Instituto	1	B° La Maquina
9	Jardín De Niños	1	B° El Vigía
10	Escuelas	1	B° Las Crucitas
11	Iglesia Evangélicas	5	B° El Centro
12	Centro Adulto Mayor	1	B° El Centro
13	Centro De Salud	1	B° Nuevo
14	Mercado municipal	1	B° El Centro
15	Canchita Polideportiva	1	B° El Centro
17	Banco de Atlántida	1	B° El Centro

INFRAESTRUCTURA BÁSICA SOCIAL EXISTENTE POR COMUNIDAD

Comunidad De San Pablo			
N°	TIPO DE EDIFICACION	CANTIDAD	UBICACIÓN Y COMUNIDADES
1	Centro Social	1	San Pablo
2	Escuela y Centro B.	1	San Pablo
3	Iglesia Católica	1	San Pablo
4	Iglesia Evangélica	3	San Pablo
5	Campo de Futbol	1	San Pablo
6	Jardín De Niños	1	San Pablo
7	Molinos	2	San Pablo
Comunidad De GUALORA			
N°	TIPO DE EDIFICACION	CANTIDAD	UBICACIÓN Y COMUNIDADES
1	Escuela	1	Gualora
2	Jardín de Niños	1	Gualora
3	Cancha de Futbolito	1	Gualora
4	Iglesias Evangélicas	3	Gualora
5	Bar y Restaurante	2	Gualora
6	Jardin de Niños	1	Gualora
7	Hotel	3	Gualora
Comunidad De Las Pelonas			
N°	TIPO DE EDIFICACION	CANTIDAD	UBICACIÓN Y COMUNIDADES
1	Hotel	1	Las Pelonas
2	Iglesia Evangélica	2	Las Pelonas
3	Escuela	1	Las Pelonas
4	Jardín de Niños	1	Las Pelonas

Informe final línea base demográfica y socioeconómica

6	Cancha de Futbol	1	Las Pelonas
Comunidad De Punta Honda			
N°	TIPO DE EDIFICACION	CANTIDAD	UBICACIÓN Y COMUNIDADES
1	Iglesia Católica	1	Punta Honda
2	Escuela	1	Punta Honda
3	Jardín De Niños	1	Punta Honda
4	Iglesia Evangélica	1	Punta Honda
Comunidad Tiguilotada			
N°	TIPO DE EDIFICACION	CANTIDAD	UBICACIÓN Y COMUNIDADES
1	Escuela	1	Tiguilotada
2	Jardín De Niños	1	Tiguilotada
3	Iglesia Evangélica	3	Tiguilotada
4	Cancha de Futbol	1	Tiguilotada
Comunidad De Islitas			
N°	TIPO DE EDIFICACION	CANTIDAD	UBICACIÓN Y COMUNIDADES
1	Iglesia Católica	1	Islitas
2	Iglesia Evangelica	1	Islitas
3	Escuela	1	Islitas
4	Jardín De Niños	1	Islitas
Comunidad De Playa Negra			
N°	TIPO DE EDIFICACION	CANTIDAD	UBICACIÓN Y COMUNIDADES
1	Escuela y Centro Basico	1	Playa Negra
2	Jardín De Niños	1	Playa Negra
3	Canchita deportiva	1	Playa Negra
4	Iglesias	3	Playa Negra
5	Hoteles	2	Playa Negra
Comunidad De Playa Grande			

Informe final línea base demográfica y socioeconómica

N°	TIPO DE EDIFICACION	CANTIDAD	UBICACIÓN Y COMUNIDADES
1	Escuela	1	Playa Grande
2	Iglesia Católica	1	Playa Grande
3	Iglesia Evangelica	3	Playa Grande
4	Jardín de Niños	1	Playa Grande
5	Hoteles	3	Playa Grande
6	Restaurantes	10	Playa Grande
7	Campo de Futbol	1	Playa Grande
Comunidad De Caracol			
N°	TIPO DE EDIFICACION	CANTIDAD	UBICACIÓN Y COMUNIDADES
1	Escuela	1	Caracol
2	Jardin de Niños	1	Caracol
3	Base Naval	1	Caracol
AREA URBANA			
N°	TIPO DE EDIFICACION	CANTIDAD	UBICACIÓN Y COMUNIDADES
1	Campo de Futbol	2	Urbana
2	Iglesia Evangélica	5	Urbana
3	Escuela Jardín De Niños	2	Urbana
4	Centro comunal	1	Urbana
5	Iglesia católica	1	Urbana
6	Sala de La Cultura	1	Urbana
7	Hoteles	2	Urbana
8	Plazas Recreativas	4	Urbana
9	Restaurantes	3	Urbana















INSTITUCIONES QUE INTERVIENEN EN EL MUNICIPIO DE AMAPALA

Publicas	privadas
Secretaria de Educación	Grupo Terra
Secretaria de Salud	Fundación Miguel Facusse
Secretaria de Desarrollo e Inclusión Social	Brigadas Globales
INSEP	CODDEFAGOLFF
Juzgado de Paz	ADEPESCA
Registro Nacional de las Personas	
Policía Nacional	
Alcaldía Municipal	

PRESENCIA INSTITUCIONAL POR COMUNIDADES DEL MUNICIPIO

COMUNIDAD	INSTITUCIONES EXISTENTES
Casco Urbano	Municipalidad de Amapala Mancomunidad Nasmar Hondutel EEH Secretaría de Seguridad Migración SAR
SAN PABLO	Municipalidad Amapala Secretaría de Educación
GUALORA	Municipalidad Amapala Secretaría de Educación
LAS PELONAS	Municipalidad Amapala Secretaría de Educación
PUNTA HONDA	Municipalidad Amapala
ISLITAS	Municipalidad Amapala
PLAYA NEGRA	Municipalidad AMAPALA
PLAYA GRANDE	Municipalidad Amapala
ZACATEGRANDE	Municipalidad Amapala

**PRESENCIA DE LAS ORGANIZACIONES DE LA SOCIEDAD CIVIL POR
COMUNIDAD**

COMUNIDADES	ORGANIZACIONES EXCISTENTES
Casco Urbano	Sociedad de Padres de Familia Grupos Eclesiales Católicos y Evangélicos Club de Futbol Consejo de Maestros Gobiernos Estudiantiles Junta de Agua Carao Pando Asociación Moto taxis Asociación de Lancheros Hostales
SAN PABLO	Junta de Agua Caja Rural Mujeres Club de Futbol Sociedad Padres de Familia
GUALORA	<ul style="list-style-type: none">  Junta de Agua  Caja Rural  Sociedad de Padres de familia  Gobierno escolar  Asociacion Moto taxis  Asociacion Lancheros Playa del burro
LAS PELONAS	<ul style="list-style-type: none">  Patronatos  Junta de Agua  Sociedad de Padres de Familia  Grupos Eclesiales Católicos y Evangélicos  Club de Futbol  Gobierno Escolar
PUNTA HONDA	<ul style="list-style-type: none">  CAJA RURAL  JUNTA DE AGUA POTABLE  PATRONATO  GRUPO ECLESIASTICO  CLUB DE FUTBOL  CODELES

TIGUILOTADA	<ul style="list-style-type: none">  SOCIEDAD DE PADRES DE FAMILIA  GOBIERNO ESCOLAR  JUNTA DE AGUA  CAJA RURAL  GRUPO ECLECIastico  PATRONATO
CARACOL	<ul style="list-style-type: none">  SOCIEDAD DE PADRES DE FAMILIA  GOBIERNO ESCOLAR  CAJA RURAL
PLAYA NEGRA	<ul style="list-style-type: none">  SOCIEDAD DE PADRE DE FAMILIA  GOBIERNO ESCOLAR  PATRONATO  CAJA RURAL GRUPO ECLESIASTICO  CLUB DEPORTIVO
PLAYA GRANDE	<ul style="list-style-type: none">  JUNTA DE AGUA  SOCIEDAD DE PADRES DE FAMILIA  GOBIERNO ESCOLAR  CAJA RURAL  PATRONATO  CLUB DEPORTIVO  GRUPO ECLESIASTICO
ISLITAS	<ul style="list-style-type: none">  SOCIEDAD DE PADRE DE FAMILIA  GOBIERNO ESCOLAR  JUNTA DE AGUA  CAJA RURAL  PATRONATO  CLUB DEPORTIVO  GRUPO ECLESIASTICO

Inversión de Estructura Social Realizada Por Comunidad

Año 2017

Nombre de la Comunidad	Proyecto
Aldea San Pablo	Mejoramiento de viviendas populares
	Mantenimiento y Limpieza de caminos Vecinales
Aldea Gualora	Mejoramiento de viviendas populares
	Mantenimiento y Limpieza de caminos Vecinales
Aldea Las Pelonas	Mejoramiento de viviendas populares
	Mantenimiento y Limpieza de caminos Vecinales
Aldea Punta Honda	Mejoramiento de viviendas populares
	Mantenimiento y Limpieza de caminos Vecinales
Aldea Tigüilotada	Mejoramiento de viviendas populares
	Mantenimiento y Limpieza de caminos Vecinales
Aldea Islitas	Mejoramiento de viviendas populares
	Mantenimiento y Limpieza de caminos Vecinales
Aldea Playa Negra	Mejoramiento de viviendas populares
	Mantenimiento y Limpieza de caminos Vecinales
Aldea Coyolito	Mejoramiento de viviendas populares
	Mantenimiento y Limpieza de caminos Vecinales
Aldea La Pintadillera Pintadillera	Mejoramiento de viviendas populares
	Mantenimiento y Limpieza de caminos Vecinales
Aldea Los Langues	Mejoramiento de viviendas populares
	Mantenimiento y Limpieza de caminos Vecinales
Aldea Puerto Grande	Mejoramiento de viviendas populares
	Mantenimiento y Limpieza de caminos Vecinales
	construcción de 500 M2 de Pavimento Hidráulico en Calle que conduce al parquecito
Aldea Novillo	Mejoramiento de viviendas populares
	Mantenimiento y Limpieza de caminos Vecinales
Aldea La Flor	Mejoramiento de viviendas populares
	Mantenimiento y Limpieza de caminos Vecinales
	Construcción de Plaza
Zona Urbana	Mejoramiento de viviendas populares
	Reparación y Pintura del Casco Histórico

Informe final línea base demográfica y socioeconómica

	Mejoramiento del Muelle Municipal
	construcción de Sistema de Agua Potable Barrio Caraopando
	construcción de Sistema de Energía Eléctrica en el Vigía
	Mejoramiento De Sistema Eléctrico En Zona Del Malecón
	Re adoquinado de 900 M2 de calle Barrio El Centro
	Mantenimiento y Limpieza de caminos Vecinales
Aldea El Zope	Mejoramiento de viviendas populares
	Mantenimiento y Limpieza de caminos Vecinales
Caserío Caracol	Mejoramiento de viviendas populares
	Mantenimiento y Limpieza de caminos Vecinales
Isla San Carlos	Mejoramiento de viviendas populares
	Mantenimiento y Limpieza de caminos Vecinales
Caserío El Jocote	Mejoramiento de viviendas populares paredes
	Mejoramiento de viviendas populares techos
	Mantenimiento y Limpieza de caminos Vecinales
Caserío El Ojochal	Mejoramiento de viviendas populares
	Mantenimiento y Limpieza de caminos Vecinales
Caserío Tierras Cheles	Mejoramiento de viviendas populares
	Mantenimiento y Limpieza de caminos Vecinales
Aldea Playa Grande	Mejoramiento de viviendas populares
	Mantenimiento y Limpieza de caminos Vecinales
Caserío El Golfo	construcción de Plaza
	Mantenimiento y Limpieza de caminos Vecinales

Año 2018

Nombre de la Comunidad	Proyecto
Zona Urbana	Mejoramiento de viviendas populares El Vigía
	Mejoramiento de viviendas populares Barrio La Maquina
	Mejoramiento de Plaza Morazán Barrio Nuevo
	Mejoramiento de Plaza Bardales Barrio Nuevo
	Mejoramiento de Plaza Perú Barrio La Maquina
	Construcción de Pavimento Estampado de Plaza Bonilla
	Mejoramiento de Sistema Eléctrico Plaza Manuel Bonilla
	Construcción de Sistema de Energía Eléctrica en el sector del Cementerio
Aldea Gualorita	Construcción de Plaza
Aldea San Pablo	Mejoramiento de viviendas populares
	Construcción de 2 Bordas o Tumulos
Aldea Punta Honda	Mejoramiento de viviendas populares
	Ampliación de Sistema Eléctrico caserío Aguirre
Aldea Tiguilotada	Mejoramiento de viviendas populares
Aldea Playa Blanca	Mejoramiento de viviendas populares paredes
	Mejoramiento de viviendas populares techos
Puerto Grande	Mejoramiento de viviendas populares Paredes
	Mejoramiento de viviendas populares Techo
Aldea La Flor	Construcción de aula en Escuela Marcelino Pineda López
	Construcción de Concreto en calle que dirige al caserío El Golfo
Aldea La Pintadillera	Construcción de Plaza

Instituciones Que Atienden con Inversión por Comunidad:

Año 2017

Nombre de la Comunidad	Proyecto
Aldea Puerto Grande	Transferencias de Capital a Instituciones de Administración Central (Pago a Personal de Enfermería, Aseo Y vigilancia del Cesar)
	Transferencias de Capital a Instituciones de Administración Central (Pago a Técnicos, Vigilantes, Aseadoras y maestros CEB Dionicio de Herrera)
Aldea Playa Negra	Transferencias de Capital a Instituciones de Administración Central (Pago a Técnicos, Vigilantes, Aseadoras y maestros CEB José Trinidad Reyes Cepreb 5 de Julio)
Aldea Playa Grande	Transferencias de Capital a Instituciones de Administración Central (Pago a Técnicos, Vigilantes, Aseadoras y maestros CEB Froylan Turcios)
Aldea Las Islitas	Transferencias de Capital a Instituciones de Administración Central (Pago a Técnicos, Vigilantes, Aseadoras y maestros CEB Rubén Martínez Rodas)
Aldea Coyolito	Transferencias de Capital a Instituciones de Administración Central (Pago a Técnicos, Vigilantes, Aseadoras y maestros CEB Luis Landa)
Aldea El Zope	Transferencias de Capital a Instituciones de Administración Central (Pago a Técnicos, Vigilantes, Aseadoras y maestros CEB Juan Ramón Molina)
Caserío El Jocote	Transferencias de Capital a Instituciones de Administración Central (Pago a Técnicos, Vigilantes, Aseadoras y maestros Escuela La Libertad)
Aldea Gualorita	Transferencias de Capital a Instituciones de Administración Central (Pago a Técnicos, Vigilantes, Aseadoras y maestros CEPREB Nuevo Amanecer)
Aldea Las Pelonas	Transferencias de Capital a Instituciones de Administración Central (Pago a Técnicos, Vigilantes, Aseadoras y maestros Escuela Juan José Quiroz)
Caserío Los Huatales	Transferencias de Capital a Instituciones de Administración Central (Pago a Técnicos, Vigilantes, Aseadoras y maestros CEPREB Sonrisas Infantiles)
Aldea Tiguilotada	Transferencias de Capital a Instituciones de Administración Central (Pago a Técnicos, Vigilantes, Aseadoras y maestros Escuela Domingo Flores)
Caserío El Ojochal	Transferencias de Capital a Instituciones de Administración Central (Pago a Técnicos, Vigilantes, Aseadoras y maestros Escuela

Informe final línea base demográfica y socioeconómica

	PROHECO)
Isla San Carlos	Transferencias de Capital a Instituciones de administración Central (Pago a Técnicos, Vigilantes, Aseadoras y maestros Escuela José Trinidad Reyes)
Zona Urbana	Transferencias de Capital a Instituciones de Administración Central (Pago a Personal de Enfermería, Aseo Y vigilancia del Cesamo B° Nuevo)
	Transferencias de Capital a Instituciones de Administración Central (Pago a Técnicos, Vigilantes, Aseadoras y maestros CEB San Rafael De Las Mataras)
	Transferencias de Capital a Instituciones de Administración Central (Pago a Técnicos, Vigilantes, Aseadoras y maestros CEB Manuel Bonilla)
	Transferencias de Capital a Instituciones de Administración Central (Pago a Técnicos, Vigilantes, Aseadoras y maestros CEPREB Blanca De Leiva)
	Transferencias de Capital a Instituciones de Administración Central (Pago a Técnicos, Vigilantes, Aseadoras y maestros Oficina Distrital de Educación)
	Transferencias a asociaciones Civiles Sin Fines De Lucro (Asistencia, Alimentación al centro municipal de atención a la Niñez)
Aldea Punta Novillo	Transferencias de Capital a Instituciones de Administración Central (Pago a Personal de Enfermería, Aseo Y vigilancia del Cesar)
	Transferencias de Capital a Instituciones de Administración Central (Pago a Técnicos, Vigilantes, Aseadoras y maestros CEB Francisco Morazán)
Los Langues	Transferencias de Capital a Instituciones de Administración Central (Pago a Personal de Enfermería, Aseo Y vigilancia del Cesar)
	Transferencias de Capital a Instituciones de administración Central (Pago a Técnicos, Vigilantes, Aseadoras y maestros Escuela José Cecilio del Valle)
La Flor	Transferencias de Capital a Instituciones de Administración Central (Pago a Técnicos, Vigilantes, Aseadoras y maestros CEB Marcelino Pineda López)
Aldea La Pintadillera	Transferencias de Capital a Instituciones de Administración Central (Pago a Técnicos, Vigilantes, Aseadoras y maestros CEB Minerva)
Aldea Playa Blanca	Transferencias de Capital a Instituciones de Administración Central (Pago a Técnicos, Vigilantes, Aseadoras y maestros CEB Francisco

Informe final línea base demográfica y socioeconómica

Espinoza Dubon)	
Aldea Punta Honda	Transferencias de Capital a Instituciones de Administración Central (Pago a Técnicos, Vigilantes, Aseadoras y maestros CEB La Fraternidad)
Aldea San Pablo	Transferencias de Capital a Instituciones de Administración Central (Pago a Técnicos, Vigilantes, Aseadoras y maestros Instituto Istmania) Transferencias de Capital a Instituciones de Administración Central (Pago a Técnicos, Vigilantes, Aseadoras y maestros CEB San Pablo y Cepreb Hugo Raúl Morales)

Año 2018

Nombre de la Comunidad	Proyecto
Aldea Puerto Grande	Transferencias de Capital a Instituciones de Administración Central (Pago a Personal de Enfermería, Aseo Y vigilancia del Cesar)
	Transferencias de Capital a Instituciones de Administración Central (Pago a Técnicos, Vigilantes, Aseadoras y maestros CEB Dionicio de Herrera)
Aldea Playa Negra	Transferencias de Capital a Instituciones de Administración Central (Pago a Técnicos, Vigilantes, Aseadoras y maestros CEB José Trinidad Reyes Cepreb 5 de Julio)
Aldea Playa Grande	Transferencias de Capital a Instituciones de Administración Central (Pago a Técnicos, Vigilantes, Aseadoras y maestros CEB Froylan Turcios)
Aldea Las Islitas	Transferencias de Capital a Instituciones de Administración Central (Pago a Técnicos, Vigilantes, Aseadoras y maestros CEB Rubén Martínez Rodas)
Aldea Coyolito	Transferencias de Capital a Instituciones de Administración Central (Pago a Técnicos, Vigilantes, Aseadoras y maestros CEB Luis Landa)
Aldea El Zope	Transferencias de Capital a Instituciones de Administración Central (Pago a Técnicos, Vigilantes, Aseadoras y maestros CEB Juan Ramón Molina)
Caserío El Jocote	Transferencias de Capital a Instituciones de Administración Central (Pago a Técnicos, Vigilantes, Aseadoras y maestros Escuela La Libertad)
Aldea Gualorita	Transferencias de Capital a Instituciones de Administración Central (Pago a Técnicos, Vigilantes, Aseadoras y maestros CEPREB Nuevo Amanecer)
Aldea Las Pelonas	Transferencias de Capital a Instituciones de Administración Central (Pago a Técnicos, Vigilantes, Aseadoras y maestros Escuela Juan José Quiroz)
Caserío Los Huatales	Transferencias de Capital a Instituciones de Administración Central (Pago a Técnicos, Vigilantes, Aseadoras y maestros CEPREB Sonrisas Infantiles)
Aldea Tiguilotada	Transferencias de Capital a Instituciones de Administración Central (Pago a Técnicos, Vigilantes, Aseadoras y maestros Escuela Domingo Flores)

Informe final línea base demográfica y socioeconómica

Caserío El Ojochal	Transferencias de Capital a Instituciones de Administración Central (Pago a Técnicos, Vigilantes, Aseadoras y maestros Escuela PROHECO)
Isla San Carlos	Transferencias de Capital a Instituciones de administración Central (Pago a Técnicos, Vigilantes, Aseadoras y maestros Escuela José Trinidad Reyes)
Zona Urbana	Transferencias de Capital a Instituciones de Administración Central (Pago a Personal de Enfermería, Aseo Y vigilancia del Cesamo B° Nuevo)
	Transferencias de Capital a Instituciones de Administración Central (Pago a Técnicos, Vigilantes, Aseadoras y maestros CEB San Rafael De Las Mataras)
	Transferencias de Capital a Instituciones de Administración Central (Pago a Técnicos, Vigilantes, Aseadoras y maestros CEB Manuel Bonilla)
	Transferencias de Capital a Instituciones de Administración Central (Pago a Técnicos, Vigilantes, Aseadoras y maestros CEPREB Blanca De Leiva)
	Transferencias de Capital a Instituciones de Administración Central (Pago a Técnicos, Vigilantes, Aseadoras y maestros Oficina Distrital de Educación)
	Transferencias a asociaciones Civiles Sin Fines De Lucro (Asistencia, Alimentación al centro municipal de atención a la Niñez)
Aldea Punta Novillo	Transferencias de Capital a Instituciones de Administración Central (Pago a Personal de Enfermería, Aseo Y vigilancia del Cesar)
	Transferencias de Capital a Instituciones de Administración Central (Pago a Técnicos, Vigilantes, Aseadoras y maestros CEB Francisco Morazán)
Los Langues	Transferencias de Capital a Instituciones de Administración Central (Pago a Personal de Enfermería, Aseo Y vigilancia del Cesar)
	Transferencias de Capital a Instituciones de administración Central (Pago a Técnicos, Vigilantes, Aseadoras y maestros Escuela José Cecilio del Valle)
La Flor	Transferencias de Capital a Instituciones de Administración Central (Pago a Técnicos, Vigilantes, Aseadoras y maestros CEB Marcelino Pineda López)
Aldea La Pintadillera	Transferencias de Capital a Instituciones de Administración Central (Pago a Técnicos, Vigilantes, Aseadoras y maestros CEB Minerva)
Aldea Playa Blanca	Transferencias de Capital a Instituciones de Administración Central (Pago a Técnicos,

Informe final línea base demográfica y socioeconómica

	Vigilantes, Aseadoras y maestros CEB Francisco Espinoza Dubon)
Aldea Punta Honda	Transferencias de Capital a Instituciones de Administración Central (Pago a Técnicos, Vigilantes, Aseadoras y maestros CEB La Fraternidad)
Aldea San Pablo	Transferencias de Capital a Instituciones de Administración Central (Pago a Técnicos, Vigilantes, Aseadoras y maestros Instituto Istmania) Transferencias de Capital a Instituciones de Administración Central (Pago a Técnicos, Vigilantes, Aseadoras y maestros CEB San Pablo y Cepreb Hugo Raúl Morales)

**VIVIENDAS OCUPADAS Y DESOCUPADAS POR COMUNIDAD
EDIFICACIONES POR BARRIOS, ALDEAS Y CASERÍOS QUE NO DIERON
INFORMACION MATRIZ DE INDICADORES SOCIOECONOMICOS**

Nombre de la comunidad	HABITADAS	NO HABITADAS	QUE NO DIERON INFORMACION	TOTAL
AREA URBANA	387	99	124	610
PLAYA GRANDE	148	0	7	155
PALAYA NEGRA	88	0	0	88
ISLITAS	70	0	0	70
TIGUILOTADA	92	7	1	100
PUNTA HONDA	113	0	1	114
LAS PELONAS	102	14	1	117
GUALORA	90	8	11	109
SAN PABLO	150	21	9	180
LA CAIBITA	42	6	0	48
CARACOL	54	5	12	71
OJOCHAL	48	2	7	57
LA FLOR	89	6	1	96
PLAYA BLANCA	81	0	6	87
NOVILLO	118	1	4	123
PUERTO GRANDE	159	7	21	187
EL ZOPE	38	11	9	58
SAN CARLOS	57	0	0	57
COYOLITO	105	0	11	116
PINTADILLERA	111	7	23	141
LOS LANGUES	57	7	21	85
LOS GUATALES	57	7	21	85

MANCOMUNIDAD DE NASMAR / MUNICIPALIDAD DE AMAPALA, VALLE.

INDICADORES DE AMAPALA O.D.M

Objetivos y metas del desarrollo del milenio ODM	Indicadores en el municipio de Amapala
<p>Objetivo 1: Erradicar la extrema pobreza y el hambre</p> <p>Meta 1: Reducir a la mitad, entre 2017 y 2018, el porcentaje de personas cuyos ingresos sean inferiores a 1 dólar por día.</p> <p>Meta 2: Reducir a la mitad, entre 2017 y 2022, el porcentaje de personas que padezcan de hambre.</p>	<ul style="list-style-type: none"> ✚ 0.0% de población con ingresos menores a\$ 1.00 diario. ✚ Al 82.85% de los hogares los ingresos les ajustan para alimentarse los 3 tiempos de comida, desde su percepción. Intentar o trabajar para que sea mayor este porcentaje.
<p>Objetivo 2: Lograr una educación primaria universal</p> <p>Meta 3: Velar porque, para el año 2019, las niñas y niños de todo el mundo puedan terminar un ciclo completo educativo</p>	<ul style="list-style-type: none"> ✚ 57.95% de niños(as) en edad escolar que actualmente estudian ✚ 95.98% de niños(as) que estudian primaria comparado con los que tienen edad para hacerlo. ✚ 12.78% de la fuerza de trabajo emergente que concluyó la educación primaria.
<p>Objetivo 3: Promover la igualdad entre los sexos</p> <p>Meta 4: Eliminar las desigualdades entre los géneros en la enseñanza primaria y secundaria, preferiblemente para el año 2019, y en todos los niveles de la enseñanza antes del fin del año 2018 y</p> <p>Alcanzar el máximo de porcentajes de niños Estudian con edad de hacerlo.</p>	<ul style="list-style-type: none"> ✚ 49.03% de niños que estudian primaria ✚ 44.75% de niñas que estudian primaria ✚ 30.67% de niños que estudian secundaria ✚ 32.52% de niñas que estudian secundaria ✚ 634 niños en edad escolar ✚ 586 niñas en edad escolar ✚ 64.34% de niños que actualmente estudian en todos los niveles ✚ 31.99% de niñas que actualmente estudian en todos los niveles.
<p>Objetivo 4: Reducir la mortalidad infantil</p> <p>Meta 5: Reducir en dos terceras partes, entre 2017 y 2022, la mortalidad de los niños menores de 5 años</p>	<ul style="list-style-type: none"> ✚ En esto la mortalidad es muy baja ojala se pueda mantener en 0%.
<p>Objetivo 5: Mejorar la salud materna</p>	<ul style="list-style-type: none"> ✚ Solo se dieron 2 muertes durante este año 2017.

Objetivos y metas del desarrollo del milenio ODM	Indicadores en el municipio de Amapala
<p>Objetivo 7: Garantizar la sostenibilidad del medioambiente</p> <p>Meta 9: Incorporar los principios del desarrollo sostenible en las políticas y los programas nacionales e invertir la pérdida de recursos del medio ambiente. Meta 10: Reducir a la mitad, para el año 2019, el porcentaje de personas que carezcan de acceso sostenible a agua potable. Meta 11: Haber mejorado considerablemente para el año 2020, la vida de los habitantes</p>	<ul style="list-style-type: none"> ✚ 77.64% de la población utiliza leña para cocinar ✚ 23.73% personas con acceso al agua por llave publica, el 7.97% por pozo propio, 24.76% por acueducto, el 42.32% por pozo comunal y el 0.36% por acarrea de rio o quebrada. ✚ 84.55% personas con acceso a eliminación de excretas ✚ 79.39% de hogares que todavía utilizan la letrina ✚ 75.79% viviendas con inadecuada disposición del tren de aseo. ✚ 89.92% población con servicio de energía eléctrica domiciliar y 68.77% de alumbrado público. ✚ 70.94% casa con condiciones regulares o malas. ✚ 12.72% de las viviendas no cuentan con baño. ✚ 53.87% casa con un solo dormitorio. ✚ 4.12% es el promedio de personas por hogar.

PROFESIÓN U OFICIO DE LA POBLACIÓN EN EDAD DE TRABAJAR

N°	FUERZA DE TRABAJO PROFESION	CANTIDAD	PORSENTAJE
1	Profesionales Universitarios y Secundaria	1500	21.67
2	Jornaleros	12	0.17
3	Agricultores	692	9.64
4	Comerciantes mayor y menor	173	2.41
5	Obreros	0	
6	Oficios Domésticos	3	0.04
7	Estudiantes	760	10.59
8	Jubilado, Discapacitado, Pensionados y Rentistas	47	0.65
9	Otros	760	10.59
	TOTAL		

OCUPACIÓN ACTUAL DE LA POBLACIÓN EN EDAD DE TRABAJAR

N°	FUERZA DE TRABAJO PROFESION	CANTIDAD	PORSENTAJE
1	Ama de casa	2189	30.49
2	Estudiante	1478	20.59
3	Pesca Artesanal	2720	33.67
3	Albañil	414	5.77
4	Agricultor	412	5.74
5	Vigilante	54	0.75
6	Oficios Domésticos	194	2.70
7	Sastre	12	0.17
8	Panadero	8	0.11
9	Conserje	7	0.01
	TOTAL	7488	100%

ORGANIGRAMA MUNICIPALIDAD DE AMAPALA, VALLE.

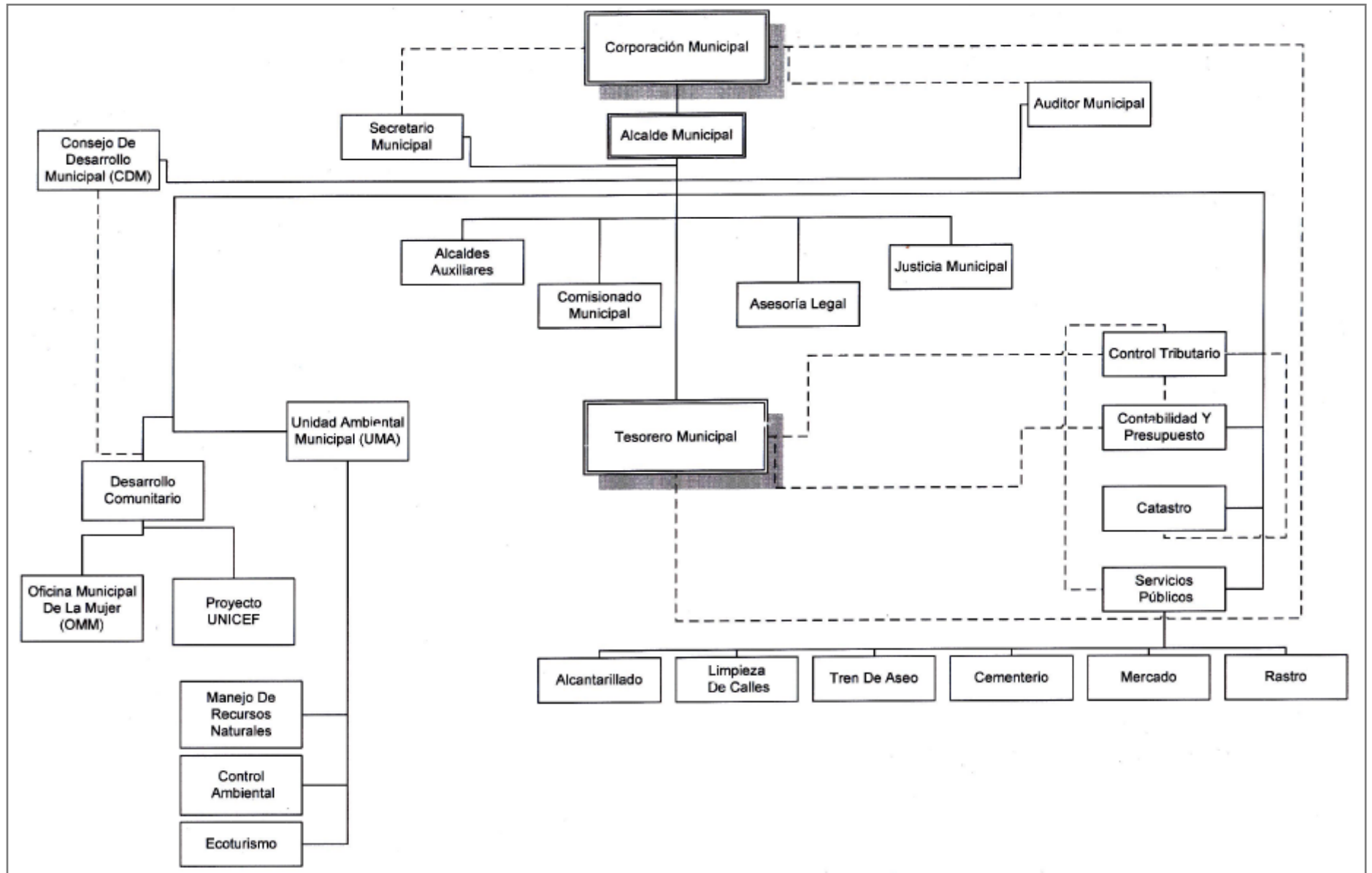

**LISTADO DE LAS VIVIENDAS
POR
CASCO URBANO
Y
CROQUIS CENSALES**

Amapala Centro



Informe final línea base demográfica y socioeconómica

LISTADO DE JEFES DE FAMILIA

Levantamiento de Indicadores Socioeconómicos
Identificación de viviendas de la comunidad y listado de jefes de familia

Municipio: AMAPALA, VALLE

Comunidad: BARRIO EL CENTRO

Nombre del Encuestador: BRYAN GUERRERO

No. Vivienda	Nombre Jefe de Familia	Ocupado	Desocupado	No dio Información	Edificación Público o Negocio	Estado de la Vivienda (Llenar después de levantada la boleta)		
						B	R	M
1	Silvio Salina		X					
2	Rubén Mendieta Bustillo	X			Edificación		X	
3	Jessica Cárdenas	X					X	
4	Farmacia		X		Negocio			
5	Kleyla Castellón	X			Edificación			X
6	Jeyson Alexander Vargas	X			Edificación			X
7	Armando Chang		X					
8	Maria Dolores Villatoro	X			Edificación		X	
9	Mila Dubón		X					
10	Luis Gonzales García	X			Edificación	X		
11	Sonia Avila Ortiz	X			Edificación		X	
12	Daniel Salinas		X					
13	Bessy Yolani Guerrero	X			Edificación		X	
14	Ramón Maradiaga		X					
15	Geovanny Arriola	X			Edificación		X	
16	Francisca Rodríguez		X					
17	Andy Oliva	X			Edificación			X
18	Casas de las Hermanas del Santo Rosario		X					
19	Luis Andrés Hernandez	X			Edificación	X		
20	Eleazar Isai Betancourt		X					
21	Herbert Andrade		X					
22	Magdalena Velásquez	X			Edificación		X	
23	Elizabeth	X			Edificación		x	

Informe final línea base demográfica y socioeconómica

	Gutiérrez Moreno						
24	Suyapa Díaz	X		X			
25	Kenia Bercian	X			Edificación		X
26	Raúl Pino		X				
27	Eder Fernando Banegas	X			Edificación		X
28	Roberto Blen Blen	X			Edificación		X
29	María de Jesús Rivera	X			Edificación		X
30	Mauricio Maldonado	X		X			
31	Iris Escobar	X		X			
32	Jerico Mejía	X		X			
33	Guadalupe Pacheco	X			Edificación		x

Informe final línea base demográfica y socioeconómica

LISTADO DE JEFES DE FAMILIA

Levantamiento de Indicadores Socioeconómicos
Identificación de viviendas de la comunidad y listado de jefes de familia

Municipio: AMAPALA, VALLE

Comunidad: BARRIO EL CENTRO

Nombre del Encuestador: BRYAN GUERRERO

No. Vivienda	Nombre Jefe de Familia	Ocupado	Desocupado	No dio Información	Edificación Público o Negocio	Estado de la Vivienda (Llenar después de levantada la boleta)		
						B	R	M
34	Raúl Pino		X					
35	Raúl Pino		X					
36	Raúl Pino		X					
37	Cinthia Mirel Martínez	X			Edificación		X	
38	Roberto Lopez	X			Edificación		X	
39	Jenny Elizabeth López	X			Edificación		X	
40	Irma Alvarado	X			Edificación	X		
41	Fernando Tome		X					
42	Militza Antonia Leiva	X			Edificación	X		
43	Teodoro Méndez Meléndez	X			Edificación		X	
44	María Minda Laínez	X			Edificación			X
45	Amelia Lazo	X			Edificación		X	
46	Jorge Alberto Martínez	X			Edificación	X		
47	Lourdes Maribel Banegas	X			Edificación			X
48	José Ángel Guillen		X					
49	Susana Elizabeth Peña Blanco	X			Edificación		X	
50	Marlon Ávila	X			Edificación		X	
51	Jonathan Josué Escobar Bonilla	X			Edificación		X	
52	Rosa Miranda	X		X				
53	Adalberto Guevara	X			Edificación	X		
54	Javier Chávez	X			Edific		X	

Informe final línea base demográfica y socioeconómica

					Edific			
55	Ernaldo Linares Castillo	X			Edific ación		X	
56	María Orbelina Castellón	X			Edific ación			X
57	José Santos Elvir	X			Edific ación			X
58	Blanca Cárdenas	X			Edific ación		X	
59	Tony Ramón Hernández	X			Edific ación		X	
60	Marisol Carranza	X			Edific ación	X		
61	Meybori Bustillo	X			Edific ación	X		
62	Sindy Gabriela Arias		X					
63	María Martha Mejía	X		X				
64	Yeimy Lizeth García	X		X				
65	Nery Mendieta Gutiérrez	X			Edific ación	X		
66	José Arturo Euceda	X			Edific ación		X	

Informe final línea base demográfica y socioeconómica

LISTADO DE JEFES DE FAMILIA

Levantamiento de Indicadores Socioeconómicos
Identificación de viviendas de la comunidad y listado de jefes de familia

Municipio: AMAPALA, VALLE

Comunidad: BARRIO EL CENTRO

Nombre del Encuestador: BRYAN GUERRERO

No. Vivienda	Nombre Jefe de Familia	Ocupado	Desocupado	No dio Información	Edificación Público o Negocio	Estado de la Vivienda (Llenar después de levantada la boleta)		
						B	R	M
67	Vilma Campo	X			Edificación	X		
68	Georgina Leiva	X		X				
69	Mauro Suazo		X					
70	Alejandro Villela		X					
71	Lourdes Paz		X					
72	María Cristina Ochoa	X			Edificación	X		
73	Daisy Aguilera			X				
74	Nelson Geovanny Shong	X			Edificación		X	
75	Dolores Rodríguez	X			Edificación		X	
76	Francisco Moran			X				
77	Judith Moran		X					
78	Walter Serrato	X			Edificación		X	
79	Ana Patricia Flores	X			Edificación		X	
80	Mayra Hernandez Bercian	X		X				
81	Carmen Pineda Núñez		X					
82	Cruz Jaime	X		X				
83	Rodolfo Pacheco	X			Edificación		X	
84	Rene López	X			Edificación	X		
85	Labinia Laínez	X		X				
86	Francisca Victoria Bonilla	X			Edificación	X		
87	Cinthia Mariela Ríos	X			Edificación		X	
88	Wendy Gálea	X			Edificación		X	
89	Keyla Flores Torrez	X			Edificación		X	

Informe final línea base demográfica y socioeconómica

90	José Francisco Hernández	X			Edificación	X		
91	José Fernando Ordoñez	X			Edificación		X	
92	Juana Isabel Henríquez	X			Edificación		X	
93	Suyapa Flores Martínez	X			Edificación			X
94	Julia Esmeralda Ordoñez	X			Edificación		X	
95	Orlando Cruz		X					
96	Samuel Díaz	X			Edificación	X		
97	Emperatriz Maldonado	X			Edificación		X	
98	Consuelo Rubio		X					
99	Pablo Geovany Bacca	X			Edificación	X		

Informe final línea base demográfica y socioeconómica

LISTADO DE JEFES DE FAMILIA

**Levantamiento de Indicadores Socioeconómicos
Identificación de viviendas de la comunidad y listado de jefes de familia**

Municipio: AMAPALA, VALLE

Comunidad: BARRIO EL CENTRO

Nombre del Encuestador: BRYAN GUERRERO

No. Vivienda	Nombre Jefe de Familia	Ocupado	Desocupado	No dio Información	Edificación Público o Negocio	Estado de la Vivienda (Llenar después de levantada la boleta)		
						B	R	M
100	Consuelo Rubio		X					
101	Darwin Ezequiel Luna	X			Edificación	X		
102	Carlos Zelaya	X		X				
103	Eda Méndez	X		X				
104	José Donato Navas	X		X				
105	Delmer Castellón	X		X				
106	Maribel Rivera	X		X				
107	Daniel Peralta	X		X				
108	Doris Peralta		X					
109	Casa de los Mormones	X		X				
110	Suyapa Ríos		X					
111	Oscar Linares	X		X				
112	Esperanza Gonzales Banegas	X		X				
113	José Cruz Lazo	X			Edificación	X		
114	Carlos Serrato	X			Edificación		X	
115	Edmundo Bonilla	X			Edificación	X		
116	Leonor Láinez	X		X				
117	Constantino Andrade		X					

Informe final línea base demográfica y socioeconómica

118	Antonio Garay		X					
119	Pedro Ángel Bracamonte	X			Edificación			X
120	Migdonel Zelaya	X			Edificación			X
121	Antonio Ortega	X		X				
122	Juan Blanco	X		X				
123	Juan Blanco		X					
124	Juan Blanco		X					
125	Ledy Yajaira Aguilar	X			Edificación			X
126	Guillermo Chevez	X			Edificación	X		
127	Blanca Rosa Calix	X			Edificación	X		
128	Pulpería	X			Negocio			
129	Melissa Tatiana Alemán	X			Edificación	X		
130	María Calix	X		X				
131	Julia Molina	X		X				
132	Suyapa Thuman		X					

Informe final línea base demográfica y socioeconómica

LISTADO DE JEFES DE FAMILIA

Levantamiento de Indicadores Socioeconómicos
Identificación de viviendas de la comunidad y listado de jefes de familia

Municipio: AMAPALA, VALLE

Comunidad: BARRIO EL CENTRO

Nombre del Encuestador: BRYAN GUERRERO

No. Vivienda	Nombre Jefe de Familia	Ocupado	Desocupado	No dio Información	Edificación Público o Negocio	Estado de la Vivienda (Llenar después de levantada la boleta)		
						B	R	M
133	Maritza Bonilla		X					
134	Suyapa Rodríguez		X					
135	Antonio Flores	X			Edificación	X		
136	Teresa Isabel Villagra	X			Edificación			X
137	Daniel Salinas		X					
138	Teresa De Jesús Morales	X			Edificación		X	
139	Esperanza Morales	X		X				
140	María Francisca Dueñas	X			Edificación		X	
141	Juan José Dueñas	X			Edificación		X	
142	María De Jesús Bercian	X			Edificación			X
143	Oscar Benjamín Morales	X			Edificación		X	
144	Francisco Moran		X					
145	Ana Cecilia Ávila	X			Edificación			X
146	Hermelinda Torres		X					
147	Rina Leonor Torres	X			Edificación		X	
148	Pulpería				Negocio			
149	Manki Calix	X		X				
150	Dora Cruz	X			Edificación	X		
151	Errol Dick Jaime		X					
152	Idy López		X					
153	Jonathan Cruz	X		X				
154	Gloria Irma Osorto Mejía	X			Edificación		X	
155	Danilo Coello		X					

Informe final línea base demográfica y socioeconómica

156	Daniel Salinas		X				
157	Taller				Negocio		
158	Sonia Bonilla García	X			Edificación		X
159	Egbenia Oliva	X			Edificación		X
160	Marvin Gersan Oliva	X			Edificación		X
161	Nusly Euceda Mejía				Edificación		X
162	Demetrio Villatoro	X			Edificación		X
163	Oscar Rodríguez	X			Edificación	X	
164	Neptalí Mejía		X				
165	Bianca Guadalupe Castillo	X			Edificación		X

Informe final línea base demográfica y socioeconómica

LISTADO DE JEFES DE FAMILIA

**Levantamiento de Indicadores Socioeconómicos
Identificación de viviendas de la comunidad y listado de jefes de familia**

Municipio: AMAPALA, VALLE

Comunidad: BARRIO EL CENTRO

Nombre del Encuestador: BRYAN GUERRERO

No. Vivienda	Nombre Jefe de Familia	Ocupado	Desocupado	No dio Información	Edificación Público o Negocio	Estado de la Vivienda (Llenar después de levantada la boleta)		
						B	R	M
166	Katherine Gómez Dueñas	X			Edificación		X	
167	Julia Banegas Dueñas	X			Edificación			X
168	Jessica Domínguez	X		X				
169	Concepción Domínguez	X		X				
170	Taller				Negocio			
171	Aracely Cubas	X			Edificación			
172	Ángelo Ramón Banegas	X			Edificación		X	
173	Evangelista Aguilar López	X			Edificación		X	
174	Miriam Yamileth Figueroa	X			Edificación		X	
175	Ana Julia Rosales	X			Edificación		X	
176	Margarita Bonilla	X		X				
177	Trinidad Paz	X			Edificación		X	
178	Luis Díaz	X		X				
179	Marta Doris Rodríguez	X		x				
180	Gladys Valladares		X					
181	María Del Carmen Rodríguez	X			Edificación			X
182	German Villalobos		X					
183	Jorge Alberto Dueñas	X			Edificación		X	
184	María Elena Amador	X			Edificación	X		
185	Marvin Adolfo	X			Edific	X		

Informe final línea base demográfica y socioeconómica

	García				ación			
186	Gloria Carranza	X			X			
187	Matilde Mendieta Bustillo	X			Edificación			X
188	Victoria Blanco		X					
189	Familia Blanco		X					
191	Alicia Hernández	X			X			
192	Cesar Escalante	X			Edificación		X	
193	Miriam Susana Stamp	X			Edificación	x		
194	Efraín Gómez Mejía	X			Edificación		X	
195	Sofía Vázquez	X			Edificación			X
196	Belisario Herrera	X			Edificación	X		
197	Carmen Padilla		X					
198	Carlos Granado	X			X			

Informe final línea base demográfica y socioeconómica

LISTADO DE JEFES DE FAMILIA

Levantamiento de Indicadores Socioeconómicos
Identificación de viviendas de la comunidad y listado de jefes de familia

Municipio: AMAPALA, VALLE

Comunidad: BARRIO EL CENTRO

Nombre del Encuestador: BRYAN GUERRERO

No. Vivienda	Nombre Jefe de Familia	Ocupado	Desocupado	No dio Información	Edificación Público o Negocio	Estado de la Vivienda (Llenar después de levantada la boleta)		
						B	R	M
199	Edelmira Cabrera Flores	X			Edificación	X		
200	Luz Sagrario Cruz	X		X				
201	Guadalupe Ríos	X		X				
202	Nancy Waleska Izcano	X			Edificación			X
203	Milagro Del Carmen Ríos Rivera	X		X				
204	Francisco Ramírez	X		X				
205	Dulce María Urbina	X			Edificación			X
206	Juan Dimas Martínez	X			Edificación		X	



Informe final línea base demográfica y socioeconómica

LISTADO DE JEFES DE FAMILIA

Levantamiento de Indicadores Socioeconómicos
Identificación de viviendas de la comunidad y listado de jefes de familia

Municipio: AMAPALA, VALLE

Comunidad: BARRIO NUEVO

Nombre del Encuestador: BRYAN GUERRERO

No. Vivienda	Nombre Jefe de Familia	Ocupado	Desocupado	No dio Información	Edificación Público o Negocio	Estado de la Vivienda (Llenar después de levantada la boleta)		
						B	R	M
1	Alicia Domínguez	X			Edificación	X		
2	Porfirio Bonilla		X					
3	Víctor Gutiérrez Sorto	X			Edificación			X
4	Eric Rolando Mejía	x			Edificación	X		
5	Crisler Oliva	x			Edificación			X
6	Ana Sabina Vargas	x			Edificación	X		
7	José María Dubón		X					
8	Rubén Elías Maradiaga	x			Edificación	X		
9	Delmer Oreste Pérez Amador	x			Edificación	X		
10	Luis Carias	x			Edificación		X	
11	Rodolfo Gutiérrez	x			Edificación		X	
12	Cesar Said Linares	x			Edificación		X	
13	María Elizabeth Cruz	x			Edificación	X		
14	Luis Velázquez	x			Edificación			X
15	Felicita Gutiérrez Berrios	x			Edificación	X		
16	Doris Amanda Gutiérrez	x			Edificación	X		
17	Wuelkies Del Rosario Castellón	x			Edificación	X		
18	Elvia Mercedes Hernández	x			Edificación	X		
19	Martín Ortiz Gutiérrez	x			Edificación	X		
20	Julio Cesar De Linares	x			Edificación		X	
21	Octavio Mejía Rodríguez	X			Edificación			
22	Alan Francisco Cruz	X		X				

Informe final línea base demográfica y socioeconómica

23	Senayda Ortiz	X		X			
24	Coritza Suyapa Maldonado	X		X			
25	Cecilia Paz			X			
26	Elvia Alvarado	X		X			
27	Bexsa Licona		X				
28	Candida Sisnado	x			Edificación		X
29	Noelino Rodríguez		X				
30	Diego Cárcamo	x		X			
31	Antonio Pineda	x			Edificación		X
32	Sergio Licona	x			Edificación		X
33	Ernesto Cruz Lazo	x			Edificación	X	

Informe final línea base demográfica y socioeconómica

LISTADO DE JEFES DE FAMILIA

Levantamiento de Indicadores Socioeconómicos
Identificación de viviendas de la comunidad y listado de jefes de familia

Municipio: AMAPALA, VALLE

Comunidad: BARRIO NUEVO

Nombre del Encuestador: BRYAN GUERRERO

No. Vivienda	Nombre Jefe de Familia	Ocupado	Desocupado	No dio Información	Edificación Público o Negocio	Estado de la Vivienda (Llenar después de levantada la boleta)		
						B	R	M
34	José Miguel Fuentes	X			Edificación	X		
35	Gerson Neptali Torrez	X			Edificación			X
36	Cilia Maradiaga	X			Edificación	X		
37	Carlos Izcano Cerrato	x			Edificación		X	
38	Elena Emperatriz Hernández	x			Edificación	X		
39	Jorge Alberto Andino	x			Edificación		X	
40	Jorge Alberto Lujano	x			Edificación	X		
41	Delfín Amaya	x			Edificación		X	
42	Karina Cruz	x			Edificación	X		
43	Bemmir Oliva Rodríguez	x			Edificación		X	
44	Celestina Rodas	x			Edificación	X		
45	Alba Bricelda Vargas	x			Edificación	X		
46	Gustavo Adolfo Cruz	x			Edificación	X		
47	María Cristina Oseguera	x			Edificación		X	
48	Yaneth Valle	x			Edificación			X
49	Noé Alex Ledezma	x			Edificación	X		
50	Ana Leticia Peña	X			Edificación	x		
51	Lourdes Yolanda Vargas	x			Edificación	X		
52	Oswaldo Carvajal	x			Edificación	X		
53	Juana Isabel Guardado	x			Edificación		X	
54	Felipe Osorto	x			Edificación		X	
55	Ivis Uvaldo	x			Edific	X		

Informe final línea base demográfica y socioeconómica

	Moreno				Edific			
56	Edgardo Carbajal	x			Edific			X
57	José Denis Pacheco	x			Edific		X	
58	María Magdalena Vázquez	x			Edific		X	
59	Héctor Orlando Hernández	x			Edific	X		
60	Bernardo Rivas Pineda	x			Edific			X
61	Fernando Velázquez	x			Edific	x		
62	María Herlinda	x			Edific		X	
63	José Pavel Pineda	x			Edific		X	
64	Néstor Alonso Valle	x			Edific	X		
65	María Elena Reyes	x			Edific	X		
66	Nixson Yovany Fuentes	x			Edific			x

Informe final línea base demográfica y socioeconómica

LISTADO DE JEFES DE FAMILIA

Levantamiento de Indicadores Socioeconómicos
Identificación de viviendas de la comunidad y listado de jefes de familia

Municipio: AMAPALA, VALLE

Comunidad: BARRIO NUEVO

Nombre del Encuestador: BRYAN GUERRERO

No. Vivienda	Nombre Jefe de Familia	Ocupado	Desocupado	No dio Información	Edificación Público o Negocio	Estado de la Vivienda (Llenar después de levantada la boleta)		
						B	R	M
67	Ambrosio Pacheco	x			Edificación		X	
68	Oscar Armando Valle	x			Edificación			X
69	María Thelma Zambrano	x			Edificación		X	
70	Eusebio Lazo	x			Edificación		X	
71	Isabel Anariba	x			Edificación		X	
72	Keurn Marisol Oliva	x			Edificación	X		
73	Ana Violeta Banegas	x			Edificación		X	
74	Yolanda Valle	x			Edificación		X	
75	Ricardo Maradiaga	x			Edificación		X	
76	Francisco Gutiérrez	x			Edificación		X	
77	José Antonio Pacheco	x			Edificación		X	
78	Teodoro Velásquez	x			Edificación		x	
79	Marvin Alvarado Bonilla	x			Edificación	X		
80	Denis Omar Rivas	x			Edificación	X		
81	Guadalupe Flores	x			Edificación			X
82	Mardoni Oliva	x			Edificación		X	
83	Santos Luis Fúnez	x			Edificación		X	
84	Erlin Alberto Ríos	x			Edificación		X	
85	Lesly Fúnez	x			Edificación		X	
86	Rosa Yelitza Fúnez	x			Edificación	X		
87	Isabel Fúnez	x			Edificación	X		
88	Ercilio Isabel Laínez	x			Edificación	X		

Informe final línea base demográfica y socioeconómica

89	Victoria Mondragón	x			Edificación	X		
90	Adrián Borjas	x			Edificación		X	
91	Saudy Fúnez	x			Edificación		X	
92	María Marta Lagos	x			Edificación		X	
93	Roxana Suyapa Zuniga	x			Edificación	X		
94	Juan Alberto Contreras	x			Edificación	X		
95	Arnoldo Carranza	x			Edificación	X		
96	Kermyn Joel Fuentes	x			Edificación	X		
97	Carlos Matute	x			Edificación	X		
98	Edi Iván Fúnez	x			Edificación			X
99	Yaneth Cruz	x			Edificación	X		

Informe final línea base demográfica y socioeconómica

LISTADO DE JEFES DE FAMILIA

**Levantamiento de Indicadores Socioeconómicos
Identificación de viviendas de la comunidad y listado de jefes de familia**

Municipio: AMAPALA, VALLE

Comunidad: BARRIO NUEVO

Nombre del Encuestador: BRYAN GUERRERO

No. Vivienda	Nombre Jefe de Familia	Ocupado	Desocupado	No dio Información	Edificación Público o Negocio	Estado de la Vivienda (Llenar después de levantada la boleta)		
						B	R	M
100	Gibson Andrés Rodríguez	x			Edificación			X
101	Vicente Castillo	x			Edificación		X	
102	Israel Sandoval Reyes	x			Edificación	X		
103	Manuel De Jesús Miranda	x			Edificación	X		
104	Aidé Montalván	x			Edificación	X		

La Maquina

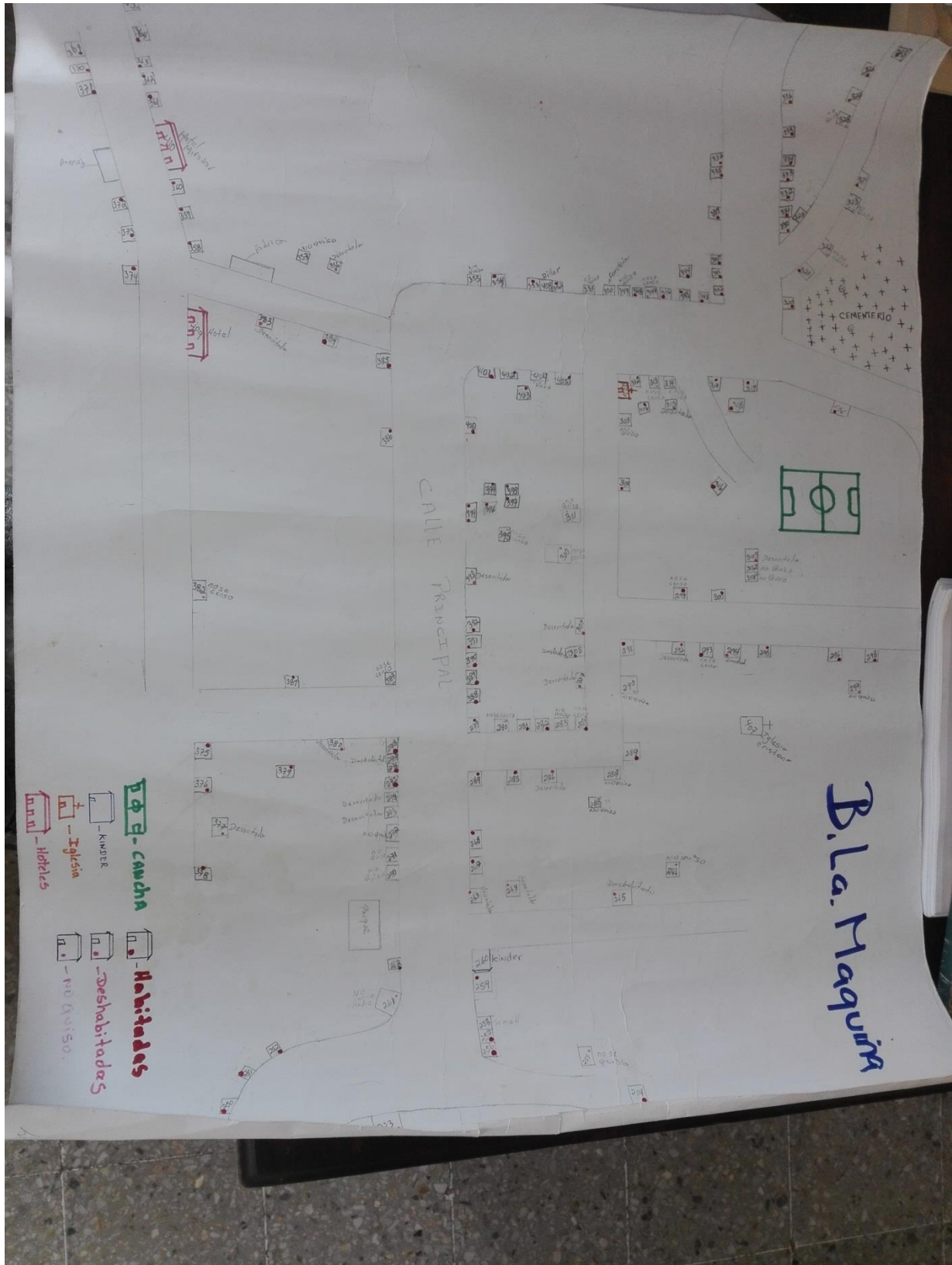

Informe final línea base demográfica y socioeconómica

LISTADO DE JEFES DE FAMILIA

Levantamiento de Indicadores Socioeconómicos
Identificación de viviendas de la comunidad y listado de jefes de familia

Municipio: AMAPALA, VALLE

Comunidad: BARRIO LA MAQUINA

Nombre del Encuestador: BRYAN GUERRERO

No. Vivienda	Nombre Jefe de Familia	Ocupado	Desocupado	No dio Información	Edificación Público o Negocio	Estado de la Vivienda (Llenar después de levantada la boleta)		
						B	R	M
1	Rosbin Peralta	x			Edificación		X	
2	Alfredo Cárcamo	x			Edificación			X
3	Henry Alberto Ventura García	x			Edificación	X		
4	María Dolores Cruz	x		x				
5	Gabriel Santos	x		X				
6	Martha Ortiz Carranza	x			Edificación		X	
7	Teofilo Martínez	x			Edificación		X	
8	Carmen Díaz	x		X				
9	SEMEH	X			Público			
10	Franklin Fernando Flores Cruz	X			Edificación	X		
11	Kinder	X						
12	Restaurante Baby Losther		X					
13	Elsa Marina Dueñas Martínez	X			Edificación		X	
14	Mila Flores	X		X				
15	Mila Flores	X		X				
16	Oscar López		X					
17	Jorge Osorio	x		X				
18	Marga Milena Mendieta	x			Edificación		X	
19	José Francisco Ortiz	x			Edificación		X	
20	Yadira Martínez	x			Edificación	X		
21	María Argentina Hernández Alemán	x		X				
22	Omar Rubio Vásquez	x			Edificación	X		
23	Hilda Corea	X			X			
24	Jorge Villatoro		X					
25	Rey David Cruz		X					
26	Juan Carlos	x			Edific		X	

Informe final línea base demográfica y socioeconómica

	Molina				ación			
27	Raúl Cárdenas	x			Edific ación	X		
28	Mercedes Maradiaga		X					
29	Cristina Miranda	X			Edific ación	X		
30	Sipriano Rosales Mendieta	X			Edific ación		X	
31	Maday Ventura	x		X				
32	Carlos Flores	X			Edific ación	X		
33	Isabel Cristina Rivas	X			Edific ación	X		

Informe final línea base demográfica y socioeconómica

LISTADO DE JEFES DE FAMILIA

Levantamiento de Indicadores Socioeconómicos
Identificación de viviendas de la comunidad y listado de jefes de familia

Municipio: AMAPALA, VALLE

Comunidad: BARRIO LA MAQUINA

Nombre del Encuestador: BRYAN GUERRERO

No. Vivienda	Nombre Jefe de Familia	Ocupado	Desocupado	No dio Información	Edificación Público o Negocio	Estado de la Vivienda (Llenar después de levantada la boleta)		
						B	R	M
34	Ingrid Rodríguez	X		X				
35	Félix de Jesús Martínez	X			Edificación	X		
36	Karla López Ventura	X			Edificación		X	
37	Matilde Mendieta		X					
38	Lourdes Rosales	X		X				
39	Bertilia Sobeyda Gutiérrez	X		X				
40	María de Jesús Martínez	X			Edificación		X	
41	Blanca Julia Rivera	X		X				
42	José Meléndez	X			Edificación	X		
43	Rufino Laínez		X					
44	María Camila Laínez	X			Edificación	X		
45	Wendy Waleska Aguilar		X					
46	Francisca Osorio	X			Edificación	X		
47	Sara de Jesús Miranda	X			Edificación	X		
48	Amin Campos	X		X				
49	Edith Janeth Campos	X			Edificación		X	
50	Jaqueline Flores	X			Edificación	X		
51	María Santos Reyes	X			Edificación	X		
52	Herbert Guerrero	X		X				
53	Joseph Flores	X		X				
54	María Santos Reyes		X					
55	Ana Julia Gómez	X			Edificación		X	
56	Mariana Canales	X		X				
57	Teófilo Neptali Castellón	X			Edificación			X
58	Franklin		X					

Informe final línea base demográfica y socioeconómica

	Maradiaga							
59	Franklin Maradiaga		X					
60	Ever Lainez		X					
61	Jaqueline Alemán	X			Edificación	X		
62	Alexis Maldonado	X		X				
63	Jorge Maradiaga	X			Edificación	X		
64	Antonio Parada		X					
65	María Leonor López	X			Edificación		X	
66	Roberto Lezama		X					

Informe final línea base demográfica y socioeconómica

LISTADO DE JEFES DE FAMILIA

Levantamiento de Indicadores Socioeconómicos
Identificación de viviendas de la comunidad y listado de jefes de familia

Municipio: AMAPALA, VALLE

Comunidad: BARRIO LA MAQUINA

Nombre del Encuestador: BRYAN GUERRERO

No. Vivienda	Nombre Jefe de Familia	Ocupado	Desocupado	No dio Información	Edificación Público o Negocio	Estado de la Vivienda (Llenar después de levantada la boleta)		
						B	R	M
67	Rene Manzanares	X			Edificación		X	
68	Harley Rene Dávila Castellón	X			Edificación		X	
69	Jorge Luis Euceda	X			Edificación	X		
70	Orlando Palma	X			Edificación		X	
71	Brenda Ruth Amador Gómez	X			Edificación		X	
72	Ángel Santos Reyes Baquedano	X			Edificación		X	
73	Eucebia Godínez	X		X				
74	Estanislada Zerón	X		X				
75	José Alexander Gonzales	X			Edificación		X	
76	Domitila Zerón	X			Edificación		X	
77	Karen Griselda Cruz Zerón	X			Edificación		X	
78	María Santos Zerón Vásquez	X			Edificación		X	
79	Paula Zerón	X		X				
80	Evelyn Yesenia Sosa Gómez	X			Edificación			X
81	Digna Gómez	X			Edificación	X		
82	Juan Bautista Florián	X			Edificación	X		
83	Raúl Emilio Reyes Gómez	X			Edificación		X	
84	Rosa Amalia Méndez Gómez	X			Edificación		X	
85	María Iris Gómez	X			Edificación	X		
86	Vilma Maradiaga	X			Edificación	X		
87	Julia Elizabeth Roche	X			Edificación	X		
88	Ena Concepción Rodríguez	X			Edificación		X	
89	Edgardo Paz	X			Edific		X	

Informe final línea base demográfica y socioeconómica

	García				ación			
90	María Gonzales	X			Edific		X	
					ación			
91	Santos Trinidad Flores	X			Edific		X	
					ación			
92	María Elena Flores	X			Edific	X		
					ación			
93	José Elvir	X			Edific		X	
					ación			
94	José de La Cruz Ortiz Carranza	X			Edific		X	
					ación			
95	Jonathan Navarro	X			Edific	X		
					ación			
96	Guadalupe Elvir	X		X				
97	Guillermina Quiroz	X			Edific		X	
					ación			
98	Gloria Carolina Munguía	X			Edific			X
					ación			
99	Andrés Zavala	X			Edific		X	
					ación			

Informe final línea base demográfica y socioeconómica

LISTADO DE JEFES DE FAMILIA

Levantamiento de Indicadores Socioeconómicos
Identificación de viviendas de la comunidad y listado de jefes de familia

Municipio: AMAPALA, VALLE

Comunidad: BARRIO LA MAQUINA

Nombre del Encuestador: BRYAN GUERRERO

No. Vivienda	Nombre Jefe de Familia	Ocupado	Desocupado	No dio Información	Edificación Público o Negocio	Estado de la Vivienda (Llenar después de levantada la boleta)		
						B	R	M
100	Elida de Flores	X		X				
101	Manuel Ramírez	X		X				
102	Xiomara Díaz	X		X				
103	Miguel Zelaya	X			Edificación	X		
104	José Napoleón Maldonado Flores	X			Edificación	X		
105	Gladys Marina Santos	X			Edificación	X		
106	Teresa Rodríguez	X		X				
107	Migue Calix		X					
108	Gladys Jaime	X		X				
109	Rosa Vilma Cárdenas	X			Edificación			X
110	Oman Gerson Rodríguez	X			Edificación	X		
111	Conrado Guevara Rodríguez	X			Edificación		X	
112	Luis Martínez		X					
113	Antonio Perla Reyes	X			Edificación		X	
114	Carlos Molina	X			Edificación		X	
115	José Manuel Martínez	X			Edificación	X		
116	Ricardo Martínez	X		X				
117	María del Carmen García	X			Edificación		X	
118	Brenda Argentina Escobar	X			Edificación		X	
119	Gladys Ferman	X		X				
120	María de Jesús Calderón	X			Edificación	X		
121	José Marvin Aguilera	x			Edificación			X
122	Julia Leticia Ortiz	X			Edificación			X
123	Bernarda Martínez	X			Edificación			X

Informe final línea base demográfica y socioeconómica

124	Gustavo Castellón	X			Edificación	X		
125	Justo Pastor Cárdenas	X			Edificación		X	
126	Gregorio Fuentes	X			Edificación		X	
127	Heny Belinda Valester Brisuela	X			Edificación		X	
128	Francisca de Rosales		X					
129	José Alexander Rosales Rodríguez	X			Edificación			X
130	Mario Flores	X			Edificación		X	
131	Cristina Miranda		X					
132	Douglas Omar García	X			Edificación	X		

Informe final línea base demográfica y socioeconómica

LISTADO DE JEFES DE FAMILIA

Levantamiento de Indicadores Socioeconómicos
Identificación de viviendas de la comunidad y listado de jefes de familia

Municipio: AMAPALA, VALLE

Comunidad: BARRIO LA MAQUINA

Nombre del Encuestador: BRYAN GUERRERO

No. Vivienda	Nombre Jefe de Familia	Ocupado	Desocupado	No dio Información	Edificación Público o Negocio	Estado de la Vivienda (Llenar después de levantada la boleta)		
						B	R	M
133	Olimpia Chavarría	x			Edificación		X	
134	Nuvia Lexy García		X					
135	Julio Mejía	X			Edificación			X
136	Wilmer Antonio Alemán	x			Edificación	X		
137	Teresa de Jesús Paz	x			Edificación			X
138	Roger Iván García	x			Edificación	X		
139	Pedro Mendieta Paz	x			Edificación	X		
140	Jorge Enrique Villatoro	x			Edificación	X		
141	María Martínez	x			Edificación	X		
142	Darwing Rafael Mejía	x			Edificación	X		
143	Siriaca Gómez		X					
144	Mariana Canales	x			Edificación		X	
145	Nery Banegas	x			Edificación	X		
146	José David Paz	x			Edificación		X	
147	Yesenia Victoria Maradiaga	x			Edificación	X		
148	Mauricio Santos Rosales	x			Edificación		X	
149	Nohelia Lizeth Velásquez	x			Edificación		X	
150	Dany Fajardo	x			Edificación		X	
151	José Isaac Corea	x			Edificación	X		
152	Zulema Mejía	x			Edificación		X	
153	Oscar Emilio Montessi	x			Edificación		X	
154	Luis Cruz	x		X				
155	Antonio Zelaya	x		X				
156	Exdy López Canales	x			Edificación		X	

La Ceibita

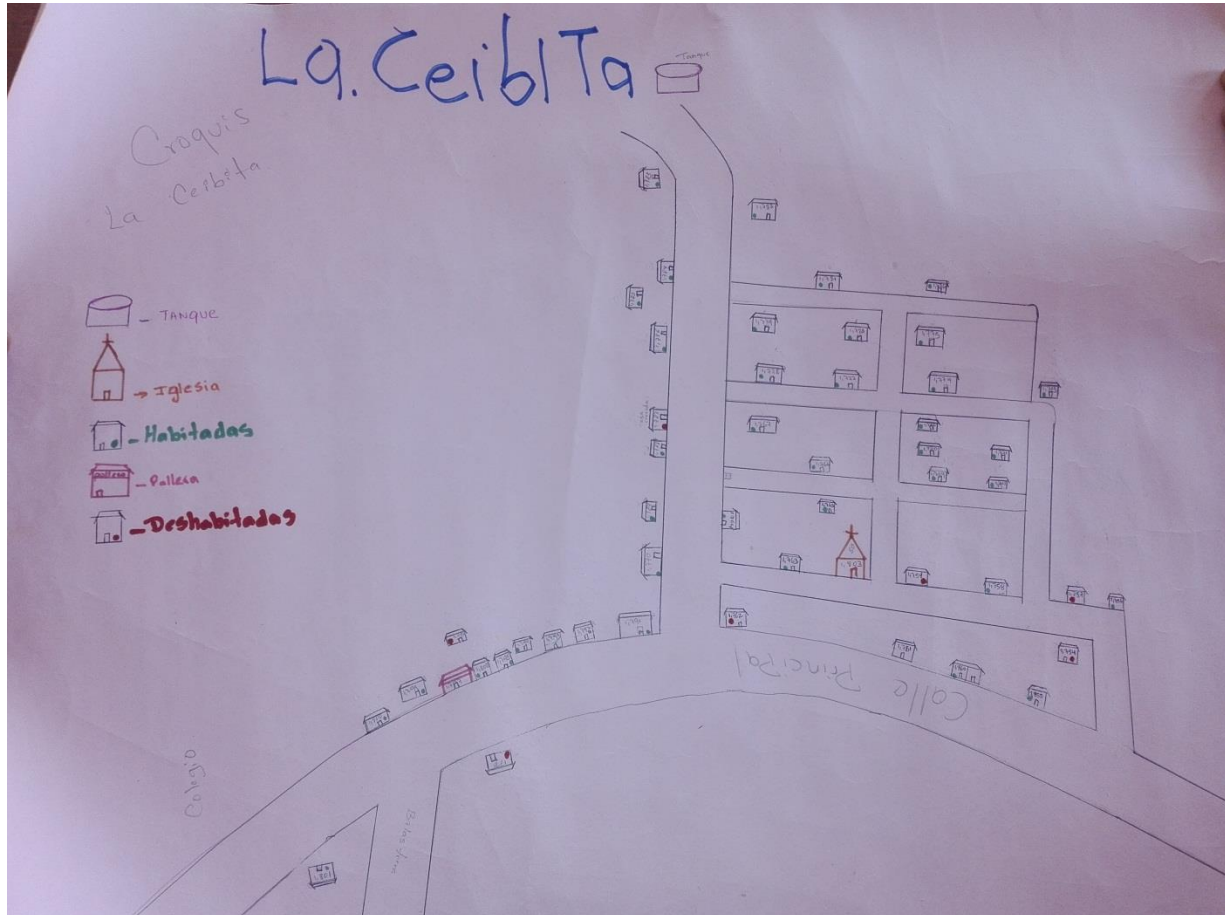

LISTADO DE JEFES DE FAMILIA

Levantamiento de Indicadores Socioeconómicos
Identificación de viviendas de la comunidad y listado de jefes de familia

Municipio: AMAPALA, VALLE

Comunidad: LA CEIBITA

Nombre del Encuestador: JORGE LEIVA

No. Vivienda	Nombre Jefe de Familia	Ocupado	Desocupado	No dio Información	Edificación Público o Negocio	Estado de la Vivienda (Llenar después de levantada la boleta)		
						B	R	M
1	Carlos Ucles	X			Edificación	X		
2	Gerardo Rene Moncada		X					
3	Mariela Elizabeth Ávila Ortiz	X			Edificación	X		
4	María Santos Ávila	X			Edificación		X	
5	Margarita Hernández	X			Edificación		X	
6	Lorena Ortiz Martínez		X					
7	Nixon Martínez	X			Edificación		X	
8	Norma Leticia Díaz	X			Edificación		X	
9	Josefina Posada		X					
10	José Enrique Ortiz Martínez	X			Edificación		X	
11	Nelsi Yobani Núñez	X			Edificación		X	
12	María Iracema Ortiz	X			Edificación		X	
13	Ubaldo Chirinos	X			Edificación		X	
14	Orlando Misael Castellón	X			Edificación		X	
15	Felix Alcides Aguilera	X			Edificación	X		
16	Daniel Antonio Ávila	X			Edificación			X
17	María Marcelina Cruz	X			Edificación		X	
18	Wilfredo Pérez	X			Edificación	X		
19	Elisito Zerón	X			Edificación		X	
20	María Cristina	X			Edific	X		

Informe final línea base demográfica y socioeconómica

	Bonilla				Edific			
21	José Orfilio Alvarado Martínez	X			Edific	X		
22	Jesús Martínez	X			Edific		X	
23	Manuel Antonio Martínez	X			Edific	X		
24	José Adán Ortiz	X			Edific		X	
25	Florentino Ortiz Rodas	X			Edific		X	
26	José Migdonio Martínez	X			Edific		X	
27	Franklin Olvan Núñez	X			Edific			X
28	Alejandro Agustín Ortiz Hernández	X			Edific	X		
29	María Fausta García	X			Edific			X
30	Altagracia Martínez	X			Edific	X		
31	Dinora Martínez	X			Edific		X	
32	Santos Martínez Cruz	X			Edific		X	
33	María Elsa Martínez	X			Edific		X	

LISTADO DE JEFES DE FAMILIA

**Levantamiento de Indicadores Socioeconómicos
Identificación de viviendas de la comunidad y listado de jefes de familia**

Municipio: AMAPALA, VALLE

Comunidad: LA CEIBITA

Nombre del Encuestador: JORGE LEIVA

No. Vivienda	Nombre Jefe de Familia	Ocupado	Desocupado	No dio Información	Edificación Público o Negocio	Estado de la Vivienda (Llenar después de levantada la boleta)		
						B	R	M
34	Geovanny Alexander Palma		X					
35	José Antonio Martínez	X			Edificación		X	
36	Enner Josué Espinal Sisnado	X			Edificación		X	
37	Melida Yudise Cárcamo	X			Edificación			X
38	María del Carmen Ramírez	X			Edificación		X	
39	Antonia Gonzales Cruz	X			Edificación	X		
40	Santos Vásquez	X			Edificación		X	
41	Romana Ortiz Cruz	X			Edificación		X	
42	Catalino Ortiz Cruz							
43	Marina Alemán		X					
44	Ericka Ventura	X			Negocio		X	
45	Walter Ortiz Velásquez		X					
46	Juana Francisca Martínez	X			Edificación			X
47	José Alexander Lazo	X			Edificación			X
48	Auria del Rosario López	X			Edificación	X		
49	Isaura Ortiz	X			Edificación		X	
50	Iglesia Cristiana Jesús el Buen Pastor	x			Publico			

Playa Grande

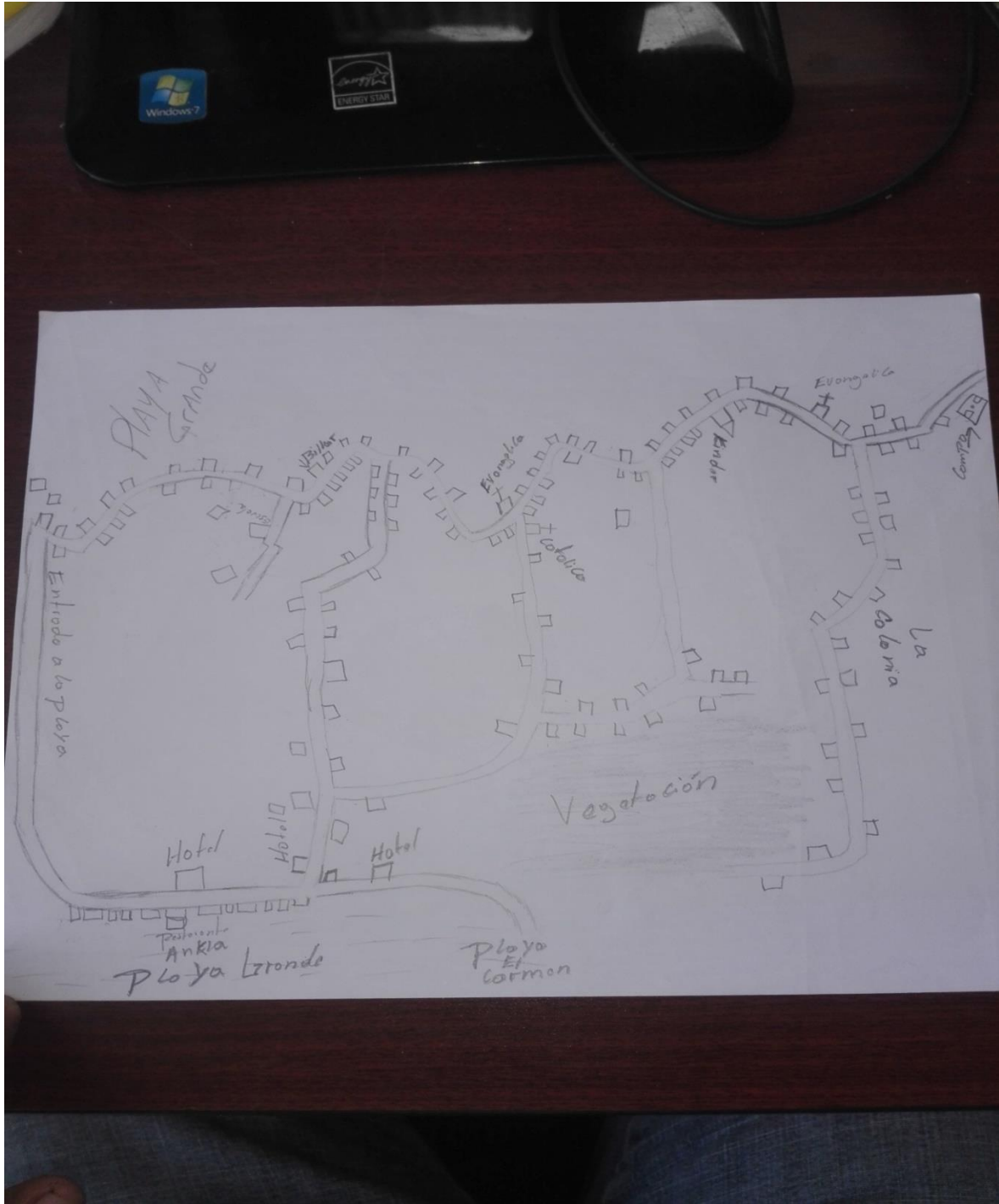

Informe final línea base demográfica y socioeconómica

LISTADO DE JEFES DE FAMILIA

Levantamiento de Indicadores Socioeconómicos
Identificación de viviendas de la comunidad y listado de jefes de familia

Municipio: AMAPALA, VALLE

Comunidad: PLAYA GRANDE

Nombre del Encuestador:

No. Vivienda	Nombre Jefe de Familia	Ocupado	Desocupado	No dio Información	Edificación Público o Negocio	Estado de la Vivienda (Llenar después de levantada la boleta)		
						B	R	M
1	Carlos Gustavo Chávez	X			Edificación	X		
2	Marcio Cruz	X			Edificación		X	
3	Salome Lazo	X			Edificación		X	
4	Paulino Núñez	X			Edificación		X	
5	Feysar Rolando López	X			Edificación		X	
6	Erlin Martínez	X			Edificación		X	
7	Mercedes Eunice Molina	X			Edificación		X	
8	José Jehovany Palma	X			Edificación		X	
9	Fátima Bonilla	X			Edificación		X	
10	José Armando Palma	X			Edificación		X	
11	Santos Ramírez	X			Edificación		X	
12	Pedro Moya Molina	X			Edificación	X		
13	María Eucebia García	X			Edificación	X		
14	Mayra Elizabeth García	X			Edificación	X		
15	Jesús Francisco Carbajal	X			Edificación	X		
16	Noslan Ríos	X			Edificación		X	
17	Marlin Abel Hernández	X			Edificación	X		
18	Guillermo Bonilla Fuentes	X		X				
19	Teodulo Manzanares Fuentes	X			Edificación		X	
20	Isabel Albertico Carbajal	X			Edificación		X	
21	José Isaac	X			Edific		X	

Informe final línea base demográfica y socioeconómica

	Manzanares				Edificación			
22	Eliana Pineda	X			Edificación	X		
23	Alex Requeno	X			Edificación	X		
24	José Reyes	X			Edificación		X	
25	Miguel Molina	X			Edificación	X		
26	Australia Bertha Molina	X			Edificación		X	
27	Blanca Molina	X		X				
28	Miguel Ángel Bonilla	X			Edificación		X	
29	Argenis Rafael Hernández	X			Edificación	X		
30	Roberto Valladares	X			Edificación		X	
31	Manuel Flores Torres	X			Edificación		X	
32	José Thomas Zambrano	X			Edificación			X
33	Adrián Brizuela	X			Edificación		X	

Informe final línea base demográfica y socioeconómica

LISTADO DE JEFES DE FAMILIA

Levantamiento de Indicadores Socioeconómicos
Identificación de viviendas de la comunidad y listado de jefes de familia

Municipio: AMAPALA, VALLE

Comunidad: PLAYA GRANDE

Nombre del Encuestador:

No. Vivienda	Nombre Jefe de Familia	Ocupado	Desocupado	No dio Información	Edificación Público o Negocio	Estado de la Vivienda (Llenar después de levantada la boleta)		
						B	R	M
34	Juana Francis Rodríguez	X			Edificación		X	
35	Pelvis Amador	X			Edificación	X		
36	Junior Amador	X			Edificación			X
37	José Andrés Núñez	X			Edificación		X	
38	David Silva Flores	X			Edificación			X
39	Nepta Bonifacio	X			Edificación		X	
40	Jorge Zuniga	X			Edificación		X	
41	Carlos Alberto Gonzales	X			Edificación			X
42	Carlos Eduardo Alvarado	X			Edificación		X	
43	Lucas Leonidas Aguilera	X			Edificación			X
44	Hilda Velásquez Moncada	X			Edificación		X	
45	José Modesto Hernández	X			Edificación		X	
46	Felipe Hernández	x			Edificación		X	
47	Santa Isabel Bonilla	x			Edificación			X
48	Williams Hernández Zambrano	x			Edificación		X	
49	Oscar Leonel Carbajal	x			Edificación		X	
50	María Josefina Molina	x			Edificación		X	
51	Miguel Ángel Bonilla Brizuela	x			Edificación	X		
52	Luis Andrés Mendoza	x			Edificación			X
53	Modesto Hernández Velásquez	x			Edificación		X	
54	Simón Banegas Ortiz	x			Edificación			X
55	José Armando Zuniga	x			Edificación	X		
56	Adriana Corea	x			Edificación			X

Informe final línea base demográfica y socioeconómica

57	Vilma Hernández	x			Edificación		X	
58	Elva Leticia Hernández	x			Edificación	X		
59	Luis Alonso Hernández	x			Edificación	X		
60	Alexis Bonifacio García	x			Edificación			X
61	Elva Rosalba Hernández	x		X				
62	Ramón Neptaly Ríos	x			Edificación		X	
63	Damaris Susana Serrano	x			Edificación			X
64	Víctor Noel Silva	x			Edificación	X		
65	Ana Zambrano	x			Edificación		X	
66	Hermes Josué Álvarez	x			Edificación		X	

Informe final línea base demográfica y socioeconómica

LISTADO DE JEFES DE FAMILIA

Levantamiento de Indicadores Socioeconómicos
Identificación de viviendas de la comunidad y listado de jefes de familia

Municipio: AMAPALA, VALLE

Comunidad: PLAYA GRANDE

Nombre del Encuestador:

No. Vivienda	Nombre Jefe de Familia	Ocupado	Desocupado	No dio Información	Edificación Público o Negocio	Estado de la Vivienda (Llenar después de levantada la boleta)		
						B	R	M
67	Milton Olman Lagos	X			Edificación	X		
68	Henrique Alvarado	X			Edificación		X	
69	Leonilda Ortiz Castro	X			Edificación	X		
70	Valentín García	X			Edificación		X	
71	José Marel Silva	X			Edificación		X	
72	Rigoberto Zepeda	X			Edificación		X	
73	José Cecilio Alvarado	X		X				
74	José Mariano Aguilera	X			Edificación	X		
75	Pedro Alberto Euceda	X			Edificación			X
76	Petronila García	X			Edificación		X	
77	Manuel Argueta Cabrera	X			Edificación	X		
78	Pedro Antonio Ramírez	X			Edificación		X	
79	Ubaldo Armando Álvarez	X			Edificación	X		
80	Ángel Armando Bonilla	X			Edificación	X		
81	Karla Martínez Carbajal	X			Edificación			X
82	Luis Antonio Perdomo	X			Edificación	X		
83	José Reynaldo Alvarado	X			Edificación		X	
84	Hipolito Mayen Domínguez	X			Edificación		X	
85	Luis Velásquez	X			Edificación		X	
86	Tirza Álvarez	x			Edificación		X	
87	María del Rosario Ramírez	X			Edificación	X		
88	José Pérez	X			Edific		X	

Informe final línea base demográfica y socioeconómica

					Edific			
89	Rodrigo Antonio Oliva	X			Edific	X		
90	Gabriela Telbina Martínez	X			Edific			X
91	Santos Chávez	X			Edific		X	
92	Matilde Requeno Oliva	X			Edific	X		
93	José Santos Brizuela	X			Edific			X
94	Felix Motiño	X			Edific	X		
95	Jairo Francisco Ortiz	X			Edific		X	
96	Kilmer Álvarez	X			Edific	X		
97	Ofelia Fuentes Chávez	X			Edific	X		
98	José Catalino Manzanares	X			Edific		X	
99	German Alvarado	X			Edific		X	

Informe final línea base demográfica y socioeconómica

LISTADO DE JEFES DE FAMILIA

**Levantamiento de Indicadores Socioeconómicos
Identificación de viviendas de la comunidad y listado de jefes de familia**

Municipio:

Comunidad:

Nombre del Encuestador:

No. Vivienda	Nombre Jefe de Familia	Ocupado	Desocupado	No dio Información	Edificación Público o Negocio	Estado de la Vivienda (Llenar después de levantada la boleta)		
						B	R	M
100	Blanca Elva Velásquez	X			Edificación	X		
101	José Adalberto Hernández	X			Edificación	X		
102	Martina Álvarez Martínez	X			Edificación	X		
103	Marco Aguilera	x			Edificación		X	
104	María Celia Estrada	x			Edificación		X	
105	Gustavo Rodríguez	x			Edificación		X	
106	Luz Argentina Ortiz	x			Edificación		X	
107	Sonia Marina García	x			Edificación		X	
108	Arelis Pérez	x			Edificación		X	
109	Ervin Armando Brizuela	x			Edificación			X
110	Hipolito Ortiz	x			Edificación		X	
111	Cristian José Sánchez	x			Edificación			X
112	Reyna Martínez Martínez	x			Edificación	X		
113	María Bernarda Martínez	x			Edificación	X		
114	Teodoro Alvarado	x			Edificación	X		
115	Lidia Alvarado	x		X				
116	Elver Manuel Osorto	x			Edificación	X		
117	Ada Carrasco	x			Edificación	X		
118	Eduardo Alvarado	x			Edificación	X		
119	José Joaquín	x			Edific		X	

Informe final línea base demográfica y socioeconómica

	García				ación			
120	Dany Gómez	x			Edific ación	X		
121	Víctor Marel Silva	x			Edific ación	X		
122	Sonia Grande	x			Edific ación		X	
123	Carlos Ariel Rivas	x			Edific ación		X	
124	María Martínez Corea	x			Edific ación			X
125	María de la Cruz Requeno	x			Edific ación		X	
126	Ania Escarleth Estrada	x			Edific ación		X	
127	Santos Mariana Herrera	x			Edific ación		X	
128	Iris Yolanda Martínez	x			Edific ación	X		
129	Alejandra Nicolle Fuentes	x			Edific ación	X		
130	Luis Andrés Carbajal	x			Edific ación	X		
131	Nazaria Laínez	x			Edific ación		X	
132	María Isabel Ramos	x			Edific ación	X		

Informe final línea base demográfica y socioeconómica

LISTADO DE JEFES DE FAMILIA

Levantamiento de Indicadores Socioeconómicos
Identificación de viviendas de la comunidad y listado de jefes de familia

Municipio: AMAPALA, VALLE

Comunidad: PLAYA GRANDE

Nombre del Encuestador:

No. Vivienda	Nombre Jefe de Familia	Ocupado	Desocupado	No dio Información	Edificación Público o Negocio	Estado de la Vivienda (Llenar después de levantada la boleta)		
						B	R	M
133	Yulieth Saraí Carbajal	X			Edificación	X		
134	Andrea Teresa Gonzales	X			Edificación		X	
135	Maritza Hernández	X		X				
136	Adán Carbajal	X		X				
137	Oscar Armando Ramírez	X			Edificación	X		
138	José Antonio García	X			Edificación		X	
139	Gilberto Hernández Ramírez	X			Edificación			X
140	Alfredo Ortiz	X			Edificación	X		
141	Marlon Gustavo Silva	X			Edificación			X
142	María Molina	X			Edificación		X	
143	Candida Torres Osorio	X			Edificación		X	
144	María de Jesús Carbajal	X			Edificación			X
145	José Oswaldo Carbajal	X			Edificación	X		
146	Elva Bonilla Brizuela	X			Edificación		X	
147	Leonel Antonio Torres	X			Edificación		X	
148	María Ofelia Manzanares	X			Edificación	X		
149	Carlos Manzanares	X			Edificación	X		
150	Julia Motiño Fuentes	X			Edificación	X		
151	Carlos Agustín Herrera	X			Edificación		X	
152	José Santos Rodríguez	X			Edificación		X	
153	Luis Gómez	X			Edific			X

					ación			
--	--	--	--	--	--------------	--	--	--

SAN CARLOS

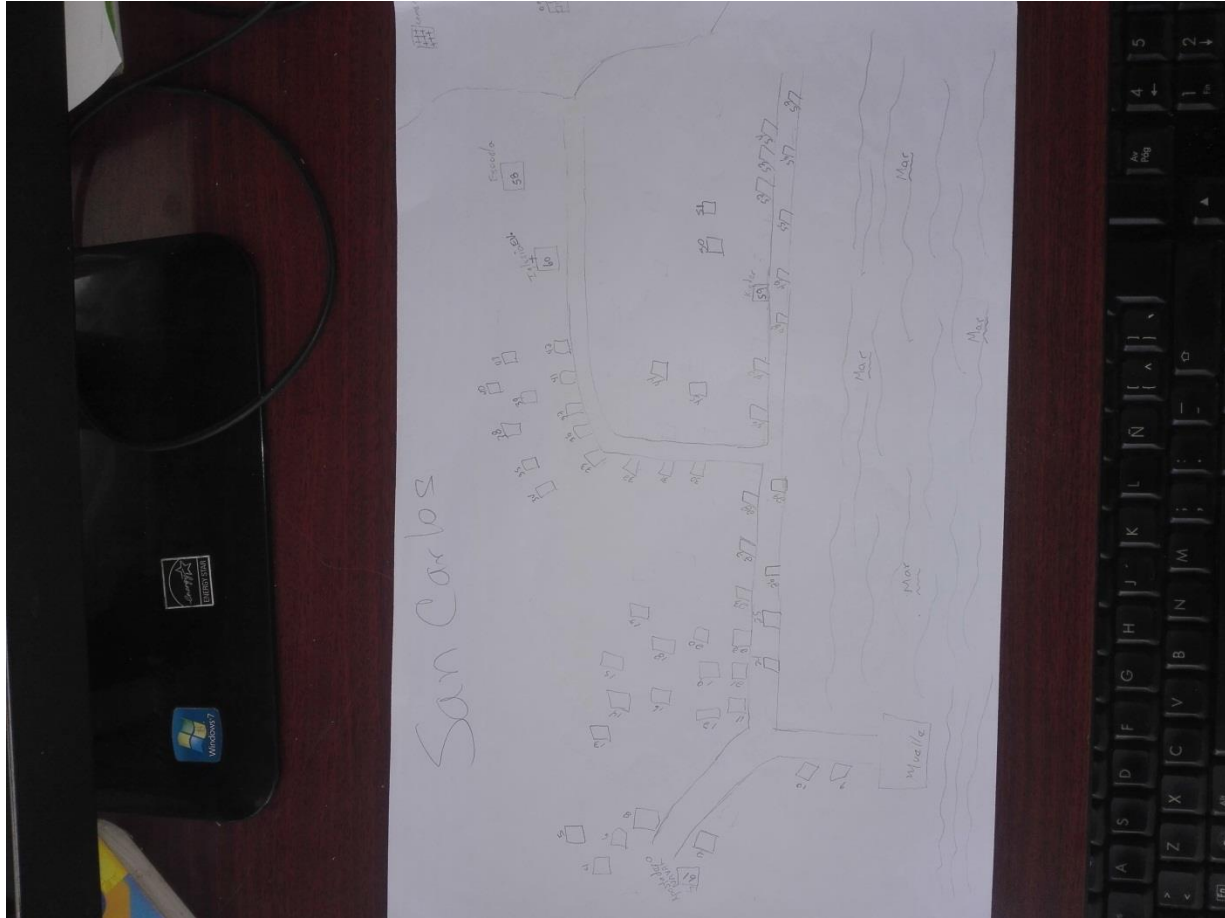

Informe final línea base demográfica y socioeconómica

LISTADO DE JEFES DE FAMILIA

Levantamiento de Indicadores Socioeconómicos
Identificación de viviendas de la comunidad y listado de jefes de familia

Municipio: AMAPALA, VALLE

Comunidad: SAN CARLOS

Nombre del Encuestador:

No. Vivienda	Nombre Jefe de Familia	Ocupado	Desocupado	No dio Información	Edificación Público o Negocio	Estado de la Vivienda (Llenar después de levantada la boleta)		
						B	R	M
1	José Carlos Lemus	X			Edificación			X
2	Ismael Torres Reyes	X			Edificación		X	
3	Trinidad Alemán Sánchez	X			Edificación		X	
4	Manuel de Jesús Méndez	X			Edificación		X	
5	Ramón Alemán	X			Edificación	X		
6	Eldira Martínez Alemán	X			Edificación		X	
7	Niomicia Bacca Ordoñez	X			Edificación		X	
8	José Israel Aguilera	X			Edificación	X		
9	José Rivas Bacca	X			Edificación	X		
10	Miguel Ángel Alemán	X			Edificación		X	
11	Aida Esperanza Rodas	X			Edificación			X
12	Kevin Noel Rubio	X			Edificación		X	
13	María Candelaria Viera	X			Edificación		X	
14	Eleazar Ines Bacca	X			Edificación			X
15	Olivia Viera	X			Edificación		X	
16	José Luciano Flores	X			Edificación		X	
17	Félix Antonio Meléndez	X			Edificación			X
18	Raúl Calix Contreras	X			Edificación	X		
19	Fredy Jonathan Méndez	X			Edificación		X	
20	Marcos Anibal Calix	x			Edificación	X		
21	José Rene Alemán	X			Edificación			X
22	Florentino Chávez	X			Edificación			X

Informe final línea base demográfica y socioeconómica

23	Daniel Ernesto Sánchez	X			Edificación		X	
24	Ermin Antonio Bacca	X			Edificación		X	
25	Andrés Alemán Viera	X			Edificación		X	
26	Wilmer Onan Chávez	X			Edificación			X
27	Raúl Antonio Calix	X			Edificación			X
28	Josefina Calix	X			Edificación	X		
29	Alejandro Flores	X			Edificación	X		
30	Inginio Alemán	X			Edificación	X		
31	Jorge Alvarado	X			Edificación	X		
32	Juan Valladares	X			Edificación		X	
33	Doroteo Núñez	X			Edificación	X		

Informe final línea base demográfica y socioeconómica

LISTADO DE JEFES DE FAMILIA

Levantamiento de Indicadores Socioeconómicos
Identificación de viviendas de la comunidad y listado de jefes de familia

Municipio: AMAPALA, VALLE

Comunidad: SAN CARLOS

Nombre del Encuestador:

No. Vivienda	Nombre Jefe de Familia	Ocupado	Desocupado	No dio Información	Edificación Público o Negocio	Estado de la Vivienda (Llenar después de levantada la boleta)		
						B	R	M
34	Jorge Alberto Chirino	X			Edificación		X	
35	Demetria Alemán	X			Edificación		X	
36	Enemecio Viera	X			Edificación			X
37	Eduardo Vargas	X			Edificación	X		
38	Reiniero Pacheco Martínez	X			Edificación		X	
39	Julio Cesar Chavarría	X			Edificación		X	
40	Leticia Orbelina Sánchez	X			Edificación	X		
41	Ernesto Sánchez	X			Edificación		X	
42	José Antonio Alemán	X			Edificación	X		
43	Nelson Geovanny Pacheco	X			Edificación			X
44	Héctor Viera	X			Edificación		X	
45	José del Carmen Rivas	X			Edificación	X		
46	Andrés Mendoza Vargas	X			Edificación		X	
47	Sergio Antonio Alemán	X			Edificación	X		
48	Glenda Yaneri Posadas	X			Edificación	X		
49	José Alexander Alemán	X			Edificación	X		
50	Eduardo Ordoñez	X			Edificación	X		
51	Flor Idalia Alemán	X			Edificación	X		
52	José Alexander Bacca	x			Edificación		X	
53	Lorenzo Gómez	X			Edificación	X		
54	Humberto Grande	X			Edificación			X

Informe final línea base demográfica y socioeconómica

55	Fidel Aguilera	X			Edificación		X	
56	Humberto	X			Edificación	X		
57	Oscar Arnoldo Alemán	X			Edificación		X	

La Pintadillera



Informe final línea base demográfica y socioeconómica

LISTADO DE JEFES DE FAMILIA

Levantamiento de Indicadores Socioeconómicos
Identificación de viviendas de la comunidad y listado de jefes de familia

Municipio: Amapala

Comunidad: La Pintadillera

N o. Vi vi en da	Nombre Jefe de Familia	Ocu pad o	Desocu pado	No dio Inform ación	Edif icac ión Pub lico, priv ado o Neg ocio	Estado de la Vivienda (Llenar después de levantada la boleta)		
						B	R	M
1	Francisco Avila Espinoza	Si	—	Si	Privado			X
2	Isaura Avila	Si	-----	si	Privado			X
3	Maria Antonia Espinoza	Si	-----	si	Privado		X	
4	Julian Rivera	Si	-----	si	Nego cio	X		
5	Olga Rivera	Si	-----	si	Privado		X	
6	Santos Berrios	Si	-----	si	Privado		X	
7	Camilo Rivera	Si	-----	no	privado			
8	Camilo Rivera	No	si	no	Privado			
9	Jose Arnulfo Garcia	Si	-----	si	privado		X	
10	Jaime Garcia	No	si	no	Privado			
11	Magdalena Pérez	Si	----	si	privado		X	
12	María de Jesus Bacca	si	----	si	Privado		X	
13	Amalia Castillo	No	si	no	Priv			

Informe final línea base demográfica y socioeconómica

					ado			
14	Dionisio Pérez	Si	---	si	privado		X	
15	Benito Pérez	Si	--	si	privado		X	
16	Julián Castro	Si	----	no	Privado			
17	Astros Castro	Si	----	no	Privado			
18	Altagracia Castro	Si	---	si	privado			X
19	Jacinta Gutierrez	Si	--	si	privado			X
20	Magdalena Oliva	Si	---	si	privado			X
21	José Cesar Oliva	Si	--	si	privado		X	
22	Kevin Mauricio oliva	Si	--	si	privado			X
23	Ronis soriano	Si	--	si	privado			X
24	Osman Aleman	Si	--	si	privado		X	
25	Meilin aleman	Si	---	si	privado			X
26	Santos Aleman	Si	--	si	privado		X	
27	Maria Lucia Oliva	Si	--	si	privado			X
28	Pedro Velasquez	Si	--	si	privado		X	
29	Alicia perez	Si	---	si	privado		X	
30	Nasario Pérez	Si	--	si	privado			X
31	Rigoberto Pérez	Si	--	si	privado		X	
32	Ana Rosa Velásquez	Si	--	si	Privado		X	

Informe final línea base demográfica y socioeconómica

33	Hermelinda Morales	Si	---	si	Privado			X
34	Saúl Pérez Canales	Si	--	si	Privado		X	
35	José Tenis Morales	Si	---	si	Privado		X	
36	Isaac Morales	Si	--	si	privado			X
37	Elvin Matías Mejía	Si	--	si	privado			X
38	Lorenza Gómez	Si	--	si	privado			X
39	Denis Mejía	Si	--	si	privado		X	
40	Juana rosa Oseguera	Si	--	si	privado		X	
41	Juan Alexis Funes	Si	--	si	privado		X	
42	Francisca Estrada	Si	--	si	privado		X	
43	Rubén Rangel Soriano	Si	--	si	Privado			X
44	Carlos Antonio Vigil	Si	--	si	Privado		X	
45	Samuel Hernandez	Si	--	si	privado		X	
46	Isidro Soriano	Si	--	si	privado		X	
47	Reynaldo Carbajal	Si	--	no	Privado			
48	Walter Gómez	Si	--	no	privado			
49	Miguel Estrada	No	si	no	Privado			
50	Danilo Cerrato	Si	--	si	Privado		X	
51	Milton Estrada	si	--	si	Privada			X
52	Melvin Estrada	No	si	no	Priv			

Informe final línea base demográfica y socioeconómica

					ado			
53	Mercedes Estrada	Si	--	no	Privada			
54	Yeny Estrada	Si	--	no	Privada			
55	Amona Estrada	Si	--	si	Privada		X	
56	Darwin Paz	Si	--	si	Privada		X	
57	Santos Estrada	Si	--	si	Privada		X	
58	José Lino estrada	Si	--	no	Privada			
59	Wilfredo Estrada	Si	--	si	Privada			X
60	Eugenio Pérez	Si	--	no	Privada			
61	Gregorio Montalva	Si	--	no	Privada			
62	Iglesia Protestante	No	--	no	Publica			
63	Zoila cárdenas	Si	--	si	Privada		X	
64	Gracelina Lainez	Si	-	si	Privada		X	
65	Reina Velasquez	Si	--	si	Privada	X		
66	Domingo Canales	Si	--	si	Privada		X	
67	Jimis Canales	Si	--	si	Privada		X	
68	Denis Núñez	Si	--	si	Privada			X
69	Blas Núñez	Si	--	si	Privada		X	
70	Luis Gonzales	Si	--	si	Privada			X
71	Meilin Velasquez	Si	--	no	Privada			

Informe final línea base demográfica y socioeconómica

72	Wilmer Najar	Si	--	si	Privada		X	
73	Gregorio Carcamo	Si	--	si	Privada			X
74	Remigio cerrato	Si	--	si	Privada		X	
75	Antonio Pérez	Si	--	no	Privada			
76	Nelson Pérez	Si	--	no	Privada			
77	Alcides Pérez	Si	--	no	Privada			
78	Moisés García	Si	--	si	Privada	X		
79	Benigno Pérez	Si	--	si	Privada		X	
80	Leonel reyes	Si	--	si	Privada			X
81	Suyapa Zuniga	Si	--	si	Privada	X		
82	Juan Nuñez	Si	--	no	Privada			
83	Margarito Láinez	Si	--	si	Privada			X
84	Martha Láinez	Si	--	si	Privado		X	
85	Densy Lainez	Si	--	si	Privado		X	
86	Santos Nuñez	Si	--	si	Privado		X	
87	Calletana Lainez	Si	--	si	Privado			X
88	Santos Malgarito	Si	--	no	Privada			
89	Leonor Mendoza	Si	--	no	Privada			
90	Jose Escobar	si	--	si	Privada		X	
91	Gloria Lainez	Si	--	no	Priv			

Informe final línea base demográfica y socioeconómica

					ada			
92	Rosendo lainez	Si	-	no	Privada			
93	Jorge Nuñez	Si	--	no	Privada			
94	Constantino Lainez	Si	--	no	Privada			
95	David reyes	Si	--	no	Privada			
96	Esther Cerrato	No	si	no	Privada			
97	Esther Pineda	Si	--	si	Privada		X	
98	Herrique Osorto	Si	--	si	Privada	X		
99	Iglesia Catolica	No	si	no	Publica			
100	Arnulfo Cruz	Si	--	si	privada		X	
101	Cristina Ordoñez	Si	--	si	privada		X	
102	Alexander Ordoñez	Si	-	si	privada		X	
103	Cornelia Alvarez	Si	--	si	privada			X
104	Ivan Ordoñez	Si	--	si	privada			X
105	Agustin Ordoñez	Si	--	si	privada		X	
106	Kinder	No	si	no	publica			
107	Escuela	No	si	no	publica			
108	Antonio Reytez	No	si	no	privada			
109	Xiomara Cruz	Si	--	si	privada	X		
110	Marcos Cruz	Si	--	si	privada			X

Informe final línea base demográfica y socioeconómica

11 1	Medardo reyes	Si	--	si	priv ada	X		
11 2	Marlon Mejía	Si	--	si	priv ada		X	
11 3	María Eloísa Pérez	Si	--	si	priv ada		X	
11 4	Gabriel Alberto	Si	--	si	priv ada		X	
11 5	Patricia Duron	Si	--	si	Priv ada		X	
11 6	Etdomilio Pérez	Si	--	Si	priv ada	X		
11 7	Henry Antonio Oliva	Si	--	si	priv ada	X		
11 8	Cristóbal Cerrato	Si	--	si	priv ada		X	
11 9	Erasmo Mendoza	Si	--	si	priv ada	X		
12 0	Mercedes Cerrato	Si	--	si	priv ada	X		
12 1	Elmer Carrasco	Si	--	si	priv ada		X	
12 2	Adolfo Carrasco	Si	--	si	priv ada		x	
12 3	Mariana Hernandez	Si	--	si	priv ada	X		
12 4	Eladio Carrasco	Si	--	si	priv ada			X
12 5	Miguel Arias	Si	--	si	priv ada			X
12 6	Manuel Cerrato	Si	--	si	priv ada		X	
12 7	Lucio Mendoza	Si	--	si	priv ada		X	
12 8	Juan Cerrato	Si	--	si	priv ada	X		
12 9	María Pastora Láinez	si	--	si	priv ada	X		
13	Romualdo Cerrato	Si	--	si	Priv	x		

Informe final línea base demográfica y socioeconómica

0					ada			
13 1	Narcisa Hernandez	Si	--	si	priv ada	X		
13 2	Argentina Manzanares	Si	--	si	priv ada			X
13 3	Pedro Manzanares	Si	--	si	priv ada			X
13 4	Oracio Manzanares	Si	--	si	priv ada	X		
13 5	Javier Mejía	Si	--	si	priv ada			X
13 6	Clara nimia Núñez	Si	--	si	priv ada	X		
13 7	Jorge Alberto Zuniga	Si	--	si	priv ada			X
13 8	Santos Regina cerrato	Si	--	si	priv ada		X	
13 9	José Marlín flores	Si	--	si	priv ada		X	
14 0	Silvia Carrasco	Si	--	si	priv ada			X
14 1	Remigio Cerrato	No	Si	no	priv ado			
14 2	Osmany Carrasco	Si	--	si	priv ado		X	
14 3	Gloria Carrasco	Si	--	si	priv ada		X	
14 4	Dominga Carrasco	Si	--	si	priv ada	X		
14 5	Jose Portillo	Si	--	si	priv ada		X	

PLAYA NEGRA



Informe final línea base demográfica y socioeconómica

LISTADO DE JEFES DE FAMILIA

Levantamiento de Indicadores Socioeconómicos
Identificación de viviendas de la comunidad y listado de jefes de familia

Municipio: AMAPALA ,VALLE

Comunidad: PLAYA NEGRA

Nombre del Encuestador: OSCAR LEIVA

No. Vivienda	Nombre Jefe de Familia	Ocupado	Desocupado	No dio Información	Edificación Público o Negocio	Estado de la Vivienda (Llenar después de levantada la boleta)		
						B	R	M
1	Alba Iris Andino Pérez	X			Edificación			X
2	Johana Amador	X			Edificación		X	
3	José Francisco Cabrera	X			Edificación		X	
4	Mercedes Torres	X			Edificación			X
5	Digna Araceli Cerrano	X			Edificación			X
6	Felipe Adán Herrera	X			Edificación		X	
7	Marlen Patricia Molina	X			Edificación			X
8	Eva Cristina Herrera	X			Edificación		X	
9	Dimía Lizeth Reyes	X			Edificación		X	
10	Digna Elizabeth Herrera	X			Edificación			X
11	Sandra Dinora Escobar	X			Edificación		X	
12	María Levis Rodríguez	X			Edificación	X		
13	Iris Yesenia Gómez	X			Edificación		X	
14	Yony Santos Escobar	X			Edificación	X		
15	Paula Paz	X			Edificación			X
16	Yuliana Gutiérrez	X			Edificación		X	
17	Roger Danilo Torrez	X			Edificación		X	
18	Kenia Marisol Rodríguez	X			Edificación			X
19	Francisco Torres	X			Edificación	X		
20	Azucena Torres	X			Edificación			X
21	Ángel Gómez	X			Edificación	X		
22	Hilda Torres	X			Edificación		X	
23	Rina Areli	X			Edific	X		

Informe final línea base demográfica y socioeconómica

	Torres				ación			
24	María Jacinta Martínez	X			Edific ación		X	
25	Sandra Patricia Ramírez	X			Edific ación		X	
26	Gregoria Araceli Elvir	X			Edific ación		X	
27	Saturnino Rodríguez	X			Edific ación			X
28	María Caridad Madona	X			Edific ación			X
29	José Martínez	X			Edific ación			X
30	José Gonzalo Zambrano	X			Edific ación		X	
31	Imelda Hernandez	X			Edific ación		X	
32	José Ismael Martínez	X			Edific ación			X
33	Arsenio Torres	X			Edific ación		X	

Informe final línea base demográfica y socioeconómica

LISTADO DE JEFES DE FAMILIA

Levantamiento de Indicadores Socioeconómicos
Identificación de viviendas de la comunidad y listado de jefes de familia

Municipio: AMAPALA ,VALLE

Comunidad: PLAYA NEGRA

Nombre del Encuestador: OSCAR LEIVA

No. Vivienda	Nombre Jefe de Familia	Ocupado	Desocupado	No dio Información	Edificación Público o Negocio	Estado de la Vivienda (Llenar después de levantada la boleta)		
						B	R	M
34	Endy Julissa García	X			Edificación			X
35	Maribel Nuñez Martínez	X			Edificación	X		
36	Santos Abram Alvares	X			Edificación			X
37	Karina Johana Martínez	X			Edificación			X
38	Delci Elvir Martínez	X			Edificación			X
39	José Pedro Zambrano	X			Edificación		X	
40	Cristino Escobar	X			Edificación		X	
41	Selvin Adán Herrera	X			Edificación			X
42	José Enríquez Díaz	X			Edificación	X		
43	Mexi Cabrera	X			Edificación	X		
44	Santos Torres	X			Edificación			X
45	Ruperto Díaz Torres	X			Edificación	X		
46	Francisco Cabrera Hernandez	X			Edificación	X		
47	Edgar Josué Soto	X			Edificación			X
48	Edil Cabrera Méndez	X			Edificación		X	
49	Josefina Zambrano	X			Edificación			X
50	Aleyda Patricia	X			Edificación		X	
51	Martín Rodríguez	X			Edificación		X	
52	Joel Isaías Zambrano	X			Edificación	X		
53	Jefferson Gutierrez	x			Edificación		X	
54	Jitsy Carolina Cardona	X			Edificación		X	
55	Rosmery García	X			Edificación	X		

Informe final línea base demográfica y socioeconómica

56	Norma Carolina Días	X			Edific ación		X	
57	Digna Emérita Sambrano	X			Edific ación		X	
58	Porfirio Láinez	X			Edific ación			X
59	Sebastián Medina	X			Edific ación			X
60	Cruz Alexander Escobar	X			Edific ación			X
61	Justina Pastora Requeno	X			Edific ación			X
62	Arnulfo Contreras	X			Edific ación			X
63	Pedro Juan Herrera	X			Edific ación	X		
64	Marta Dilia Albares	X			Edific ación			X
65	Pedro Noé	X			Edific ación			X
66	Juan Sambrano	X			Edific ación			X

Informe final línea base demográfica y socioeconómica

LISTADO DE JEFES DE FAMILIA

Levantamiento de Indicadores Socioeconómicos
Identificación de viviendas de la comunidad y listado de jefes de familia

Municipio: AMAPALA, VALLE

Comunidad: PLAYA NEGRA

Nombre del Encuestador: OSCAR LEIVA

No. Vivienda	Nombre Jefe de Familia	Ocupado	Desocupado	No dio Información	Edificación Público o Negocio	Estado de la Vivienda (Llenar después de levantada la boleta)		
						B	R	M
67	María Teresa Rodríguez	X			Edificación			X
68	Pablo Emilio Herrera	X			Edificación			X
69	Alicia Sambrano	X			Edificación		X	
70	José Ventura Gutierrez	X			Edificación			X
71	Cristino Díaz Martínez	X			Edificación		X	
72	Rosa Cabrera Hernandez	X			Edificación	X		
73	Allan Darío Escobar	X			Edificación		X	
74	Santos Pedro Alvares	X			Edificación			X
75	Jessica Lorena Rivera	X			Edificación		X	
76	Martina Gutierrez	X			Edificación	X		
77	Pedro Samuel Sambrano	X			Edificación			X
78	Mirna Isabela Valle	X			Edificación	X		
79	Celso Alvares Escobar	X			Edificación		X	
80	María De los Ángeles Gutierrez	X			Edificación	X		
81	Florentino Torres	X			Edificación			X
82	José Ventura Paz	X			Edificación	X		
83	Luis Alexander Torres	X			Edificación			x
84	Yajaira Torres	X			Edificación			X
85	Marta Laura Zavala	X			Edificación			X
86	Nixon Osiris Rivera	x			Edificación	X		
87	Ernesto Torres Sánchez	X			Edificación			X
88	Vil Frida Dinora Rivera	X			Edificación		x	

Informe final línea base demográfica y socioeconómica

LISTADO DE JEFES DE FAMILIA

Levantamiento de Indicadores Socioeconómicos
Identificación de viviendas de la comunidad y listado de jefes de familia

Municipio: Amapala

Comunidad: El Zope

No. Vivienda	Nombre Jefe de Familia	Ocupado	Deocupado	Dio Información	Edificación Pública, privada o Negocio	Estado de la Vivienda (Llenar después de levantada la boleta)		
						B	R	M
1	Luis Baquedano	No	X	No	Privada			
2	Armando Carbajal	Si		No	Privada			
3	Julisa Carbajal	No	X	No	Privada			
4	Alberto Carbajal	Si		No	Privada			
5	Consuelo Carbajal	No	X	No	Privada			
6	Hilario Carbajal	Si		No	Privada			
7	Maria Carbajal	Si		No	Privada			
8	Saul Lainez	Si		No	Privada			
9	Marcelino Baca	Si		No	Priv			

Informe final línea base demográfica y socioeconómica

					ada			
10	Omar Baca	No	X	No	Privada			
11	Manuel Campo	No	X	No	Privada			
12	Aida Carbajal	Si		No	privada			
13	Rosa	No	X	No	Privada			
14	Yamileth Carbajal	Si		Si	Privada	x		
15	Gustavo Cabrera	Si		Si	Privada		X	
16	Leonidas Carbajal	Si		Si	Privada	x		
17	Darwin Flores	Si		Si	Privada		x	
18	Donatilo Bustillo	Si		Si	Privada		x	
19	Margarito Alvarenga	Si		Si	Privada		x	
20	Eliseo Alvarenga	Si		Si	Privada		x	
21	Andres Baca	Si		Si	Privada		x	
22	Iglesia	No	X	No	Publica			
23	Alcides Carbajal	No	X	No	Privada			
24	Santos Núñez	Si		Si	Privada		x	

Informe final línea base demográfica y socioeconómica

25	Omar Espinal	Si		Si	Privada		x	
26	Denis espinal	Si		Si	Privada		x	
27	Jacinto Espinal	Si		Si	Privada	x		
28	Renierly Rodriguez	Si		Si	Privada		x	
29	Isaias romero	Si		No	Privada			
30	Moises romero	No	X	No	Privada			
31	Alba Neri Cabrera	si		Si	Privada		x	
32	José Mario Corea	Si		Si	Privada		x	
33	María Félix Corea	Si		Si	Privada		x	
34	Mirna Lorena Corea	Si		Si	Privada		x	
35	Escuela	No	X	No	Publica			
36	Antonio Moreira	Si		Si	Privada		x	
37	Karla Najjar	Si		Si	Privada	x		
38	José Alemán	Si		Si	Privada	x		
39	Margarito Nuñez	Si		Si	Privada		x	
40	Antonio Corea	No	X	No	Priv			

Informe final línea base demográfica y socioeconómica

					ada			
41	Grupo ACOPAS	No	X	No	Publ ica			
42	Otilio Cabrera	Si		Si	Priv ada	x		
43	Marvin Alemán	Si		Si	Priv ada		x	
44	Norberto Almendrares	Si		Si	Priv ada		x	
45	Antonia Pereira	Si		Si	Priv ada		x	
46	Justo Almendrares	Si		No	Priv ada			
47	Nelson Almendrares	Si		Si	Priv ada			x
48	Maira Herrera	Si		Si	Priv ada		x	
49	Alejandro Corea	Si		Si	Priv ada	x		
50	Mario Reyes	Si		Si	Priv ada	x		
51	Esteban Cabrera	Si		Si	Priv ada		x	
52	Juan Salinas	No	X	No	Priv ada			
53	Dagoberto Gonzales	No	X	No	Priv ada			
54	María Bustillo	Si		Si	Priv ada		x	
55	Santos Mejía	Si		Si	Priv ada		x	

Informe final línea base demográfica y socioeconómica

56	Edgardo Cabrera	Si		Si	Privada	x		
57	Thomas Gonzales	Si		Si	Privada		x	
58	Elvis Fúnez	Si		Si	Privada		x	
59	Denis Bustillo	Si		Si	Privada		x	
60	Edilberto Carbajal	Si		Si	Privada	x		
61	Águeda Carbajal	Si		Si	Privada	x		



Informe final línea base demográfica y socioeconómica

LISTADO DE JEFES DE FAMILIA

Levantamiento de Indicadores Socioeconómicos
Identificación de viviendas de la comunidad y listado de jefes de familia

Municipio: AMAPALA, VALLE

Comunidad: LA FLOR

Nombre del Encuestador:

No. Vivienda	Nombre Jefe de Familia	Ocupado	Desocupado	No dio Información	Edificación Público o Negocio	Estado de la Vivienda (Llenar después de levantada la boleta)		
						B	R	M
1	Ricardo Manzanares	X			Edificación		X	
2	Bernardo Rivas	X			Edificación	X		
3	Valentín López	X			Edificación	X		
4	Alfredo Torres	X			Edificación	X		
5	Cristóbal Osorio	X			Edificación			X
6	María Yoselin Cruz	X			Edificación		X	
7	Valentín López Mendoza	X			Edificación	X		
8	Marvin Alexander Aguilera	X			Edificación			X
9	José del Carmen Alvarado	X			Edificación			X
10	Dorqui Saray Chávez	X			Edificación		X	
11	Nairobi Ni Alvarado	X			Edificación		X	
12	Romana Rivas Osorio	X			Edificación			X
13	Iris Cruz Vargas	X			Edificación	X		
14	Efraín López	X			Edificación	X		
15	Marcos Cruz Osorio	X			Edificación	X		
16	Ferbin Daniz Chávez	X			Edificación			X
17	Reyna Matilde Pérez	X			Edificación	X		
18	Leonardo Vargas Osorio	X			Edificación			X
19	Saidy Vargas	X			Edificación		X	
20	María Teresa Velásquez	x			Edificación	X		
21	Kellyni Yaritzan García	X			Edificación	X		
22	Ángel Daniel Canales	X			Edificación	X		

Informe final línea base demográfica y socioeconómica

23	Roger Iván Manzanares	X			Edific ación	X		
24	Guadalupe Osorio Manzanares	X			Edific ación		X	
25	Jesús Chávez	X			Edific ación			X
26	Hugo Alberto Alemán	X			Edific ación		X	
27	José Cirilo Laínez	X			Edific ación			X
28	Luis Alfredo Cruz	X			Edific ación		X	
29	José de la Paz Chávez	X			Edific ación			X
30	Jacinto Chávez Manzanares	X			Edific ación		X	
31	Ricardo Manzanares	X			Edific ación		X	
32	Sandra Isabel García	X			Edific ación		X	
33	Karla Osorio	X			Edific ación	X		

Informe final línea base demográfica y socioeconómica

LISTADO DE JEFES DE FAMILIA

Levantamiento de Indicadores Socioeconómicos
Identificación de viviendas de la comunidad y listado de jefes de familia

Municipio: AMAPALA, VALLE

Comunidad: LA FLOR

Nombre del Encuestador:

No. Vivienda	Nombre Jefe de Familia	Ocupado	Desocupado	No dio Información	Edificación Público o Negocio	Estado de la Vivienda (Llenar después de levantada la boleta)		
						B	R	M
34	Karla Valdez	X			Edificación			X
35	María Bicitacion Palma	X			Edificación			X
36	Osman Chávez Jiménez	X			Edificación			X
37	José Dima Zambrano	X			Edificación	X		
38	Gerson Daniel Banegas	X			Edificación		X	
39	Paulino Vargas	X			Edificación	X		
40	Pedro Manzanares Chávez	X			Edificación		X	
41	Fabián Reyes	X			Edificación		X	
42	Miguel Ángel Velásquez	X			Edificación			X
43	Andrea Jazmin Pérez	X			Edificación			X
44	Sergio Lazo	X			Edificación			X
45	Santos Omar Osorio	X			Edificación		X	
46	Katherine Paz	X			Edificación		X	
47	Martín Osorio	X		X				
48	Josué Alcides Osorio	X			Edificación		X	
49	David Estrada Flores	X			Edificación		X	
50	Denis Adalid Pérez	X			Edificación			X
51	José Antonio Pérez	X			Edificación		X	
52	Juan Miguel Almendarez	X			Edificación			X
53	Lesly Méndez	X			Edificación		X	
54	Pedro Canales	X		x				

Informe final línea base demográfica y socioeconómica

LISTADO DE JEFES DE FAMILIA

Levantamiento de Indicadores Socioeconómicos
Identificación de viviendas de la comunidad y listado de jefes de familia

Municipio: AMAPALA, VALLE

Comunidad: EL GOLFO

Nombre del Encuestador:

No. Vivienda	Nombre Jefe de Familia	Ocupado	Desocupado	No dio Información	Edificación Público o Negocio	Estado de la Vivienda (Llenar después de levantada la boleta)		
						B	R	M
55	José Carias	X			Edificación		X	
56	Fausto Rivas	X			Edificación		X	
57	Fredy Rivas	X			Edificación		X	
58	María Margarita Moran	X			Edificación	X		
59	Darlin Alexis Almendrades	X			Edificación	X		
60	Elmer Javier Rivas	X			Edificación			X
61	José Osorio	X			Edificación		X	
62	Reynaldo Osorio	X			Edificación			X
63	José Ernesto Lazo	X			Edificación		X	
64	Omar Osorio	X		X				
65	Susan Torres	X			Edificación	X		
66	Celina Pérez	X			Edificación		X	
67	Martin Osorio Reyes	X			Edificación		X	
68	José Roberto Manzanares	X			Edificación			X
69	Ada Torres Rivas	X			Edificación	X		
70	José Israel Osorio	X			Edificación		X	
71	Sinforiano Vargas	X		X				
72	Omar Vargas	X		X				
73	Alcides Mendoza	X			Edificación			X
74	Teofilo Marquina	X			Edificación			X
75	Darwin Marquina	X			Edificación		X	
76	Luis Torres Osorio	X			Edificación		X	
77	Ramón López	X			Edificación	X		

Informe final línea base demográfica y socioeconómica

78	José Ovidio Rubio Torres	X			Edific ación		X	
79	Carlos Torres Rivas	X			Edific ación	X		
80	Gloria Mendoza Velásquez	X			Edific ación	X		
81	Rumilda Velásquez Osorio	X			Edific ación	X		
82	Julián Vargas	X			Edific ación	X		
83	Rafael Osorio Torres	X			Edific ación			X
84	María Ana Osorio Torres	X			Edific ación		X	
85	Susana Torres Lazo	X			Edific ación	X		
86	Leonarda Mendoza	X			Edific ación		X	
87	Alex Román Vargas Mendoza	X			Edific ación		X	

Informe final línea base demográfica y socioeconómica

LISTADO DE JEFES DE FAMILIA

Levantamiento de Indicadores Socioeconómicos
Identificación de viviendas de la comunidad y listado de jefes de familia

Municipio: AMAPALA, VALLE

Comunidad: EL GOLFO

Nombre del Encuestador:

No. Vivienda	Nombre Jefe de Familia	Ocupado	Desocupado	No dio Información	Edificación Público o Negocio	Estado de la Vivienda (Llenar después de levantada la boleta)		
						B	R	M
88	José Antonio López	X			Edificación		X	
89	Bertín Osorio Torres	X			Edificación		X	
90	Rosario Velásquez Andino	X			Edificación	X		
91	Dionisio Rubio Torres	X			Edificación		X	
92	Aminta Mendoza	X		X				
93	Fabián Reyes	X		X				
94	Héctor Torres Rivas	X		x		X		
95	Francisco Torres Mendoza	X			Edificación	X		
96	Martha Lidia Nieto	X			Edificación			X



Puerto Grande



Informe final línea base demográfica y socioeconómica

LISTADO DE JEFES DE FAMILIA

Levantamiento de Indicadores Socioeconómicos
Identificación de viviendas de la comunidad y listado de jefes de familia

Municipio: AMAPALA, VALLE

Comunidad: PUERTO GRANDE

Nombre del Encuestador:

No. Vivienda	Nombre Jefe de Familia	Ocupado	Desocupado	No dio Información	Edificación Público o Negocio	Estado de la Vivienda (Llenar después de levantada la boleta)		
						B	R	M
1	Wilson Posada	X			Edificación		X	
2	Efraín Núñez Rivas	X			Edificación		X	
3	David Enrique García	X			Edificación	X		
4	Dora Alicia Pérez	X			Edificación		X	
5	Moisés Aguilar	X			Edificación	X		
6	Julio Carbajal	X			Edificación		X	
7	Luis Ochoa Rivera	X			Edificación		X	
8	Carlos Gustavo Corrales	X			Edificación	X		
9	Aureliano Hernández	X			Edificación		X	
10	Enrique García	X			Edificación		X	
11	Inocencio Rivera	X			Edificación	X		
12	José Armando Corrales	X			Edificación	X		
13	José Marcelino Núñez	X			Edificación	X		
14	José Fredy Alvarado	X			Edificación			X
15	José Ángel Chirino	X			Edificación	X		
16	Yerson Rigoberto García	X			Edificación			X
17	María Santana Velásquez	X			Edificación		X	
18	Pedro Pablo Ávila	X			Edificación	X		
19	María Reyna Brizuela	X			Edificación		X	
20	José Santos Hernández	X			Edificación		X	
21	Danilo Corrales Rodas	X		X				
22	Antonio Castillo	X		X				
23	Mariana Gómez	X			Edific			X

Informe final línea base demográfica y socioeconómica

					ación			
24	Rufino Alvarado	X			Edific	X		
25	Henry Geovanny Chirinos	X			ación	X		
26	Gerardo Mejía Cárdenas	X			Edific	X		
27	Cruz Domínguez	X			ación	X		
28	Oscar Elías Oliva	X			Edific			X
29	Joselito Zavala	X			ación	X		
30	Natividad Aguilar	X			Edific			X
31	Pedro Lazo	X			ación	X		
32	José Darío Alvarado	X			Edific		X	
33	Josefa Corrales	X			ación	X		

Informe final línea base demográfica y socioeconómica

LISTADO DE JEFES DE FAMILIA

Levantamiento de Indicadores Socioeconómicos
Identificación de viviendas de la comunidad y listado de jefes de familia

Municipio: AMAPALA, VALLE

Comunidad: PUERTO GRANDE

Nombre del Encuestador:

No. Vivienda	Nombre Jefe de Familia	Ocupado	Desocupado	No dio Información	Edificación Público o Negocio	Estado de la Vivienda (Llenar después de levantada la boleta)		
						B	R	M
34	Víctor Manuel Chirino	X			Edificación			X
35	Wilmer Jonathan Gonzales	X		X				
36	Dora Alicia Pérez	X		X				
37	Silvano Álvarez Ávila	X			Edificación			X
38	Eduardo Sánchez Euceda	X			Edificación	X		
39	Juan Rivera	X		X				
40	Ernesto Méndez	X			Edificación	X		
41	Isaí Meléndez	X			Edificación	X		
42	Bernardino Chirino	X			Edificación		X	
43	Damaris Suyapa Núñez	X		X				
44	Laura Melisa Núñez	X			Edificación	X		
45	Wilver Javier Pérez	X			Edificación	X		
46	Javier Alvarado	X			Edificación			X
47	Ernestina Amador	X			Edificación			X
48	Eva Dalila Pérez	X			Edificación		X	
49	Hernán Meléndez Chirinos	X			Edificación	X		
50	Elsy Medina	X		X				
51	Jaison Ariel Rivera	X			Edificación		X	
52	Juan Carlos Corea	X			Edificación	X		
53	Rodrigo Velásquez	X			Edificación		X	
54	José Armando Chirinos	X			Edificación	X		
55	Anabel Medina	X			Edificación	X		
56	Miriam Paz	X			Edific	X		

Informe final línea base demográfica y socioeconómica

					Edific			
57	José Lorenzo Domínguez	X			Edific		X	
58	Abercio Pérez Rivas	X			Edific	X		
59	Herbert Corrales	X			Edific	X		
60	José Antonio Chávez	X			Edific			X
61	Reymundo Rodas Posadas	X			Edific			X
62	Santos Chirinos	X			Edific		X	
63	Alberto Chirino	X			Edific	X		
64	Melani Corea	X			Edific	X		
65	Fabrizio Martínez	X			Edific			X
66	José Chirinos	X			Edific			X

Informe final línea base demográfica y socioeconómica

LISTADO DE JEFES DE FAMILIA

Levantamiento de Indicadores Socioeconómicos
Identificación de viviendas de la comunidad y listado de jefes de familia

Municipio: AMAPALA, VALLE

Comunidad: PUERTO GRANDE

Nombre del Encuestador:

No. Vivienda	Nombre Jefe de Familia	Ocupado	Desocupado	No dio Información	Edificación Público o Negocio	Estado de la Vivienda (Llenar después de levantada la boleta)		
						B	R	M
67	Felipe Gonzales	X			Edificación	X		
68	María Rivas	X			Edificación			X
69	Estela Cecilia Chirinos	X			Edificación		X	
70	Juan Ramón Cruz	X			Edificación			X
71	Mauricio Ávila	X			Edificación			X
72	Cándida Ávila	X			Edificación		X	
73	José Ángel Mejía	X			Edificación			X
74	Jesús Manuel Gómez	X			Edificación		X	
75	Derbis Osmin Sánchez	X			Edificación		X	
76	José Neptali Posada	X			Edificación		X	
77	Teresa Ávila	X			Edificación		X	
78	Michelle Corrales	X			Edificación			X
79	Julia Maritza Espinal	X			Edificación		X	
80	Jeferin Noel Rivera	X			Edificación		X	
81	Kelvin Israel Villalobos	X			Edificación		X	
82	Omar Alvarado	X			Edificación			X
83	José Humberto Chirinos	X			Edificación	X		
84	José Alberto Rivera	X			Edificación		X	
85	Victoriano Ávila	X			Edificación			X
86	Felipe Santiago Corrales	X			Edificación	X		
87	Juan Pablo Conce	X			Edificación	X		
88	Alvaro Antonio Martínez	X			Edificación	X		
89	Teodoro	X			Edific	X		

Informe final línea base demográfica y socioeconómica

	Chirinos				ación			
90	Filemon Gonzales	X		X				
91	Juan García	X			Edific ación		X	
92	Porfirio Sánchez	X			Edific ación	X		
93	María Amparo Fúnez	X			Edific ación			X
94	Sara Estrada López	X			Edific ación		X	
95	José Luis Isidro Mejía	X			Edific ación		X	
96	Sindy Mariela Pérez	X			Edific ación		X	
97	Saúl Gómez	X			Edific ación		X	
98	Wilfredo Castillo	X			Edific ación		X	
99	Mauricio Corrales	X			Edific ación	X		

Informe final línea base demográfica y socioeconómica

LISTADO DE JEFES DE FAMILIA

Levantamiento de Indicadores Socioeconómicos
Identificación de viviendas de la comunidad y listado de jefes de familia

Municipio: AMAPALA, VALLE

Comunidad: PUERTO GRANDE

Nombre del Encuestador:

No. Vivienda	Nombre Jefe de Familia	Ocupado	Desocupado	No dio Información	Edificación Público o Negocio	Estado de la Vivienda (Llenar después de levantada la boleta)		
						B	R	M
100	Carlos Armando Corea	x			Edificación	X		
101	José Luis Medina	x			Edificación		X	
102	Ramona Rivera	x			Edificación		X	
103	María Nicolasa Rivas	x			Edificación	X		
104	Ronald Josué Ávila	x			Edificación		X	
105	Margarito Maradiaga	x			Edificación	X		
106	Sandra Lorena Manzanares	x		X				
107	Eleazar Bertín Lazo	x		X				
108	Thelma Waleska Pérez	x		X				
109	Odai José Meléndez	x			Edificación	X		
110	José María Chirinos	x			Edificación			X
111	Calixto Medina Trujillo	x			Edificación	X		
112	José Rodolfo García	x			Edificación		X	
113	España Ángel García	x			Edificación			X
114	Esperanza Vásquez	x		X				
115	Breybi Omar Chávez	x			Edificación		X	
116	Donaldo Alvarado Brizuela	X			Edificación		X	
117	Nelly Corrales	X		X				
118	María Sánchez Medina	X		X				
119	Servin Paz	X			Edificación	X		
120	Onan Cabrera	X			Edificación		X	
121	Rubén Castillo	X			Edificación		X	
122	Rafael Gonzales	x			Edific	X		

Informe final línea base demográfica y socioeconómica

	Rivas				ación			
123	Waleska Gonzales	x		X				
124	Henry Rivas	x		X				
125	Jordi Calixto	x		X				
126	Franklin Meléndez	x		X				
127	Benito Bonilla	x		X				
128	Néstor Martínez	x		X				
129	Manuel Martínez	x		X				
130	Mirna Velásquez Torres	x		X				
131	Pedro Mejía Acosta	x			Edific ación	X		
132	Heymi Hernández	x			Edific ación	X		

Informe final línea base demográfica y socioeconómica

LISTADO DE JEFES DE FAMILIA

**Levantamiento de Indicadores Socioeconómicos
Identificación de viviendas de la comunidad y listado de jefes de familia**

Municipio: AMAPALA, VALLE

Comunidad: PUERTO GRANDE

Nombre del Encuestador:

No. Vivienda	Nombre Jefe de Familia	Ocupado	Desocupado	No dio Información	Edificación Público o Negocio	Estado de la Vivienda (Llenar después de levantada la boleta)		
						B	R	M
133	Rosa Erodinda García	X			Edificación		X	
134	Elida Mejía Cárdenas	X			Edificación		X	
135	Dilcia Esther Pérez	X			Edificación	X		
136	Santos Feliciano Sánchez	X			Edificación		X	
137	Inocencio Rivera Castillo	X		X				
138	Pilar Rivera Castillo	X		X				
139	Kevin Dariel Villalobos	X			Edificación		X	
140	Noe Posada Chirinos	X			Edificación	X		
141	José María Bonilla	X			Edificación			X
142	Carlos Humberto Ochoa	X			Edificación		X	
143	Concepción Medina Maldonado	X		X				
144	Derlin Roberto Corea	X			Edificación		X	
145	Baudilio Chirinos	X			Edificación		X	
146	Agripina Sisnado	X		X				
147	Maribel Torres	X			Edificación			X
148	José Martir Gómez	X			Edificación			X
149	Víctor Adolfo Moran	X			Edificación	X		
150	Julio Cesar Álvarez	X			Edificación			X
151	Adrián Ávila Quiroz	X			Edificación			X
152	Pedro Mejía Acosta	X			Edificación		X	
153	Yetsi Marisol	X			Edific			X

Informe final línea base demográfica y socioeconómica

	Pérez				ación			
154	Elmer Chávez Ávila	X			Edific			X
155	Tomasa Chirinos	X			ación		X	
156	Suyapa Hernández	X			Edific			X
157	Edwin Eliu Chirinos	X			ación		X	
158	Manuel de Jesús Cárdenas	X			Edific			X
159	Fidelina Chirinos	X		X	ación			
160	Douglas Hernández	X			Edific			X
161	Alexis Faustino Mejía	X			Edific		X	
162	Lucía Ávila	X			Edific		X	
163	Rebelio Rivas Ávila	X			Edific			X
164	Faustino Mejía Acosta	X			Edific	X		
165	Ignacio Gómez	X			Edific	X		
					Edific			

Informe final línea base demográfica y socioeconómica

LISTADO DE JEFES DE FAMILIA

Levantamiento de Indicadores Socioeconómicos
Identificación de viviendas de la comunidad y listado de jefes de familia

Municipio: AMAPALA, VALLE

Comunidad: PUERTO GRANDE

Nombre del Encuestador:

No. Vivienda	Nombre Jefe de Familia	Ocupado	Desocupado	No dio Información	Edificación Público o Negocio	Estado de la Vivienda (Llenar después de levantada la boleta)		
						B	R	M
166	Suyapa Lizeth Mejía	X			Edificación			X
167	Francisco Hernández Laínez	X			Edificación			X
168	Santos Sánchez Ávila	X			Edificación			X
169	Justina Cruz	X			Edificación		X	
170	Elsy Yolani Medina	X			Edificación			X
171	Nelson Leonel Vásquez	X			Edificación		X	
172	Eleazar Gómez Ávila	X			Edificación		X	
173	Reymundo Rodas	X			Edificación			X
174	Dionisio Reyes	X			Edificación		X	
175	Rigoberto García	X			Edificación		X	
176	Francisco Hernández	X			Edificación			X
177	Donaldo Brizuela	X		X				
178	Benito Chirinos	X			Edificación	X		
179	Francisca Cabrera	X			Edificación		X	
180	Juan Posada	X			Edificación			X
181	Álvaro Chirinos Corrales	X			Edificación		X	
182	Víctor Alexis Núñez	X			Edificación		X	
183	Justo Pastor Rodas	X			Edificación			X
184	José Ángel España Osorio	X			Edificación		X	
186								

NOVILLO

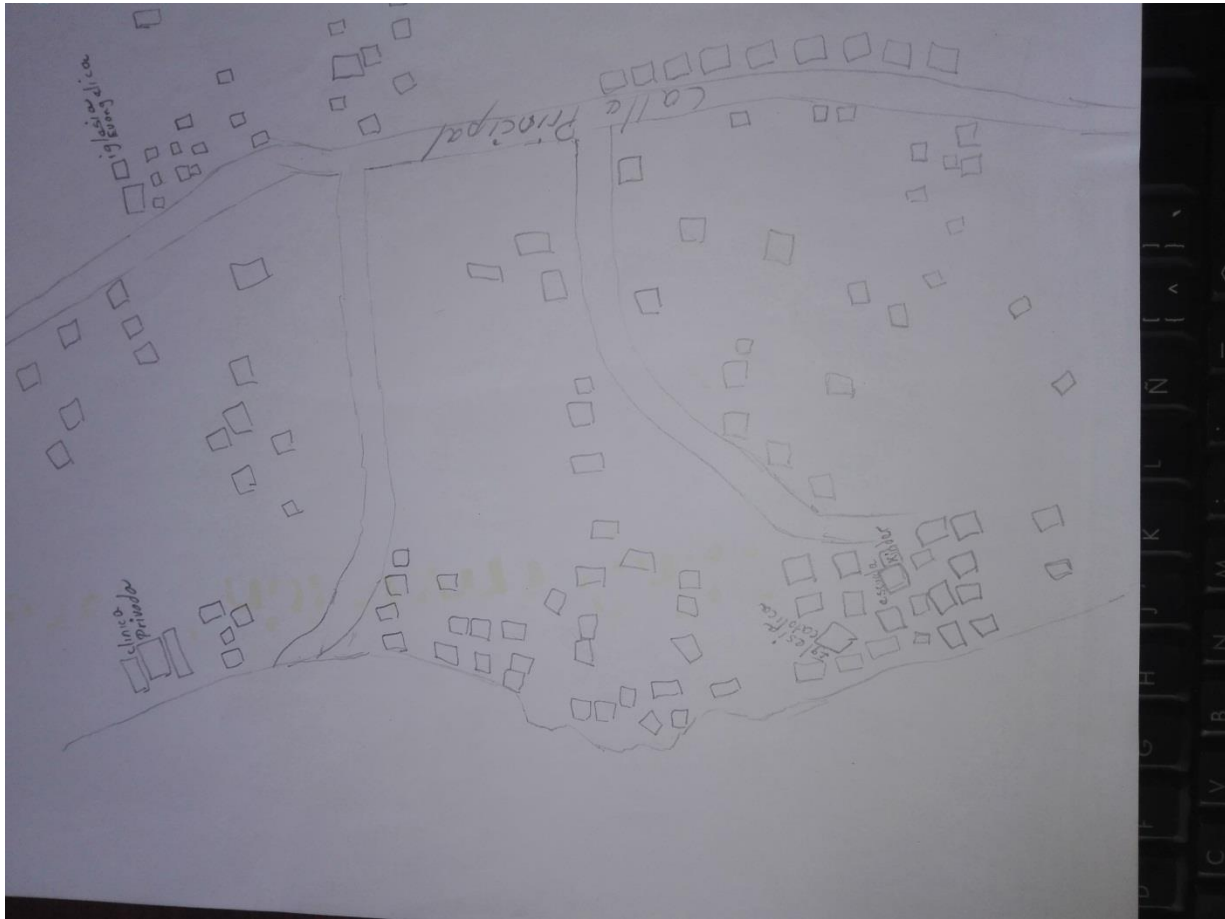

Informe final línea base demográfica y socioeconómica

LISTADO DE JEFES DE FAMILIA

Levantamiento de Indicadores Socioeconómicos
Identificación de viviendas de la comunidad y listado de jefes de familia

Municipio: AMAPALA, VALLE

Comunidad: NOVILLO

Nombre del Encuestador:

No. Vivienda	Nombre Jefe de Familia	Ocupado	Desocupado	No dio Información	Edificación Público o Negocio	Estado de la Vivienda (Llenar después de levantada la boleta)		
						B	R	M
1	María Blanco Umanzor	x			Edificación		X	
2	Tony Reyes Flores	x			Edificación	X		
3	Paulo Bustillo Ochoa	x			Edificación	X		
4	Pablo Bustillo Mendoza	x			Edificación		X	
5	Pedro Ángel Mendoza	x			Edificación		X	
6	Oscar Javier Reyes	x			Edificación	X		
7	Francisco Vargas Osorio	x			Edificación		X	
8	Elva Patricia Bercián	x			Edificación		X	
9	Belarmino Reyes	x			Edificación		X	
10	Alba Dalila Umanzor	x			Edificación		X	
11	Samuel Zambrano	x			Edificación		X	
12	Santos Israel Sánchez	x			Edificación		X	
13	José Bernaldo Morales	x			Edificación			X
14	Faris Antonio Alemán	x			Edificación		X	
15	Miguel Mauricio Hernández	x			Edificación		X	
16	Herlen Alemán Hernández	x			Edificación		X	
17	Selvin Vargas Mendoza	x			Edificación	X		
18	Pilar Umanzor	x			Edificación	X		
19	Gabriela Vargas	x			Edificación		X	
20	Agueda Mendoza Vargas	x			Edificación	X		
21	Julio Cesar Vargas	x			Edificación		X	
22	José Alfredo	x			Edific	X		

Informe final línea base demográfica y socioeconómica

	Vargas				Edificación			
23	Erlin Antonio Alemán	x			Edificación	X		
24	José Benito Mendoza	x			Edificación		X	
25	María del Carmen Osorio	x			Edificación	X		
26	Wilfredo Vargas	x			Edificación		X	
27	José Inmar Vargas	x			Edificación	X		
28	Edwing Natanael Bonilla	x			Edificación	X		
29	Samuel Vargas	x			Edificación	X		
30	Dilcia Carolina Cárdenas	x			Edificación		X	
31	Samuel Martínez	x		X				
32	José Mendoza	x			Edificación			X
33	María Victoria Cetino	x			Edificación			X

Informe final línea base demográfica y socioeconómica

LISTADO DE JEFES DE FAMILIA

Levantamiento de Indicadores Socioeconómicos
Identificación de viviendas de la comunidad y listado de jefes de familia

Municipio: AMAPALA, VALLE

Comunidad: NOVILLO

Nombre del Encuestador:

No. Vivienda	Nombre Jefe de Familia	Ocupado	Desocupado	No dio Información	Edificación Público o Negocio	Estado de la Vivienda (Llenar después de levantada la boleta)		
						B	R	M
34	Ronald Valdez	x			Edificación			X
35	Martin Vargas	x			Edificación	X		
36	Rigoberto Mendoza	x			Edificación		X	
37	Henry Vargas	x			Edificación	X		
38	Florencio Vargas Moreno	x			Edificación	X		
39	German Vargas	x			Edificación		X	
40	Eusebio Vargas	x			Edificación		X	
41	Jairo Gabriel Vargas	x			Edificación	X		
42	Ramón Osorio Mendoza	x			Edificación			X
43	Lucia Ortiz	x			Edificación		X	
44	Juan García	x			Edificación		X	
45	Maribel Argentina Mendoza	x			Edificación		X	
46	Bertha Lidia Vargas	x			Edificación		X	
47	Angélica Osorio Vásquez	x			Edificación			X
48	Fermín Reyes	x			Edificación		X	
49	Nicolosa Mendoza	x			Edificación	X		
50	José Primitivo Núñez	x			Edificación	X		
51	Jaime Josué Vargas	x			Edificación	X		
52	María Blanca Umanzor	x			Edificación		X	
53	Donaldo Alemán	x			Edificación		X	
54	Marina Mendoza	x			Edificación		X	
55	Maximino Estévez Bacca	x			Edificación		X	

Informe final línea base demográfica y socioeconómica

56	Yack Vargas Reyes	x			Edificación	X		
57	Lesly Mendoza	x			Edificación			X
58	María Olga Zambrano	x			Edificación	X		
59	Fernando Vargas Manzanares	x			Edificación		X	
60	Eduardo Gutiérrez	x			Edificación		X	
61	José Antonio Mendoza	x			Edificación			X
62	Jonil Zambrano	x		X				
63	José Humberto Osorio	x			Edificación		X	
64	José Fredy Mendoza	x			Edificación	X		
65	Faustino Vargas	x			Edificación		X	
66	Herly Vargas Osorio	x			Edificación		X	

Informe final línea base demográfica y socioeconómica

LISTADO DE JEFES DE FAMILIA

Levantamiento de Indicadores Socioeconómicos
Identificación de viviendas de la comunidad y listado de jefes de familia

Municipio: AMAPALA, VALLE

Comunidad: NOVILLO

Nombre del Encuestador:

No. Vivienda	Nombre Jefe de Familia	Ocupado	Desocupado	No dio Información	Edificación Público o Negocio	Estado de la Vivienda (Llenar después de levantada la boleta)		
						B	R	M
67	Mario Alemán	x			Edificación			X
68	Marvin Reyes	x			Edificación	X		
69	Omar Reyes	x			Edificación		X	
70	Josué Rodríguez	x			Edificación			X
71	José Cruz	x			Edificación	X		
72	Pedro Fuentes	x			Edificación		X	
73	Sonia Cruz	x			Edificación		X	
74	Héctor Cruz	x			Edificación	X		
75	David Zambrano	x			Edificación			X
76	José Mendoza	x			Edificación		X	
77	Merlin Vargas	x			Edificación			X
78	José Saúl Vargas	x			Edificación	X		
79	José María García	x			Edificación			X
80	Pedro Fuentes	x			Edificación		X	
81	María Rodríguez	x		X				
82	José Juan Alemán	x			Edificación		X	
83	Atilina Zambrano	x			Edificación		X	
84	Martín Vargas Reyes	x			Edificación		X	
85	José Vargas Reyes	x			Edificación		X	
86	Obando Vargas	x			Edificación		X	
87	Andrés Mendoza Torres	x			Edificación		X	
88	Moris Reyes Mendoza	x			Edificación		X	
89	María Lourdes	x			Edific	X		

Informe final línea base demográfica y socioeconómica

	Ochoa				ación			
90	José Rony Turcios	x			Edificación		X	
91	Carlos Omar Mendoza	x			Edificación		X	
92	Miriam Yamileth Mendoza	x			Edificación		X	
93	Sindy Paola Rivas	x			Edificación			X
94	Florencia Vargas Ochoa	x			Edificación			X
95	Emérito Vargas Mendoza	x			Edificación			X
96	Delson Reyes Mendoza	x			Edificación	X		
97	Wilson Donery Mendoza	x			Edificación		X	
98	Ana Julia Mendoza	x			Edificación		X	
99	Erick Armando Rivas	x			Edificación		X	

Informe final línea base demográfica y socioeconómica

LISTADO DE JEFES DE FAMILIA

Levantamiento de Indicadores Socioeconómicos
Identificación de viviendas de la comunidad y listado de jefes de familia

Municipio: AMAPALA, VALLE

Comunidad: NOVILLO

Nombre del Encuestador:

No. Vivienda	Nombre Jefe de Familia	Ocupado	Desocupado	No dio Información	Edificación Público o Negocio	Estado de la Vivienda (Llenar después de levantada la boleta)		
						B	R	M
100	José German Vargas	X					X	
101	Dorklin Francisco Escobar	X			Edificación		X	
102	Ergrin Abel Cruz	X			Edificación			X
103	Leonel Quiroz	X			Edificación		X	
104	Eladia Ordoñez	X		X				
105	Lenis Yaneth Zambrano	X			Edificación			X
106	Ángel Leonel Zambrano	X			Edificación			X
107	Juan Bautista Zambrano	X			Edificación			X
108	Nery Zambrano	X		X				
109	Nery Javier Alemán	X			Edificación			X
110	Melvin Alexis Zambrano	X			Edificación		X	
111	Tomas Zambrano	X			Edificación		X	
112	Reyna Esperanza Zambrano	X			Edificación			X
113	José Cupertino Zambrano	X			Edificación			X
114	Sonia Maribel Estévez	X			Edificación			X
115	José Amilcar Ordoñez	X			Edificación		X	
116	Maribel Cárdenas	X			Edificación			X
117	Gissell Vargas Osorio	X			Edificación		X	
118	Santos Francisco Bacca	X			Edificación		X	
119	Roger Agustín Alemán	X			Edificación	X		
120	Henry Leonel Oyuela	X			Edificación		X	
121	Anacleto Zambrano	X			Edificación	X		
122	Fany Yamari	X			Edific		X	

Informe final línea base demográfica y socioeconómica

	Zambrano				ación			
123	José Efraín Sánchez	X			Edific ación		X	

LISTADO DE JEFES DE FAMILIA

Levantamiento de Indicadores Socioeconómicos
Identificación de viviendas de la comunidad y listado de jefes de familia

Municipio: Amapala

Comunidad: Los Huatales

N o. Vi vi en da	Nombre Jefe de Familia	Ocu pad o	Desocu pado	Dio Infor mación	Edif icac ión Pub lico, priv ado o Neg ocio	Estado de la Vivienda (Llenar después de levantada la boleta)		
						B	R	M
1	Cayetana Avila	si	--	si	Priv ada			x
2	Nahun Canales	si	--	si	Priv ada		x	
3	Arturo Lopez	si	--	no	Priv ada			
4	Fermina Chavez	si	--	si	Priv ada		x	
5	Leopoldo Lopez	si	--	si	Priv ada	x		
6	Ada Zulema Molina	si	--	si	Priv ada			x
7	Iglesia	no	si	no	Pub lica			
8	Leonor Bonilla	no	si	no	Priv ada			
9	Anastasio Bonilla	no	si	no	Priv ada			
10	Bernarda Lopez	si	--	si	Priv ada	x		

Informe final línea base demográfica y socioeconómica

11	Anastasio Bonilla	si	--	si	Privada			x
12	Alejandro Rios	no	si	no	Privada			
13	Rosali Lopez	si	--	si	Privada		x	
14	Jose Chirinos	si	--	si	Privada		x	
15	Efrain Lopez	si	--	si	Privada	x		
16	Franklin Garcia	si	--	si	Privada	x		
17	Felipe Bonilla	si	--	si	Privada		x	
18	Juan Carlos Paz	si	--	si	Privada			x
19	Victorina Bonilla	si	--	si	Privada	x		
20	Jose santos Bonilla	si	--	si	Privada	x		
21	Angel Moises rubio	si	--	si	Privada	x		
22	Maria Guzman	si	--	si	Privada		x	
23	Carlos Aleman	si	--	si	Privada		x	
24	Blanca Guadalupe Aleman	si	--	si	privada		x	
25	Marcelino Barahona	si	--	si	Privada	x		
26	Florinda rodas	si	--	no	Privada			
27	Lourdes Rodas	si	--	no	Privada			

Informe final línea base demográfica y socioeconómica

28	Elsa Rodas	si	--	no	Privada			
29	Marcia rodas	Si	--	no	Privada			
30	Alba Iris Rodas	no	si	no	Privada			
31	Faustino Chavez	si	--	si	Privada		x	
32	Apolonio Hernandez	si	--	si	Privada		x	
33	Kenia Hernandez	no	si	no	Privada			
34	Escuela	no	si	no	Publica			
35	Graciela Castillo	no	si	no	Privada			
36	Maria German Castellon	si	--	si	Privada			x
37	Reyna Cruz	si	-	no	Privada			
38	Elvia Flores	si	--	si	Privada		x	
39	Carmelo Barahona	si	-	Si	Privada	x		
40	Alejandra	si	--	no	Privada			
41	Lorena hernandez	si	--	si	Privada		x	
42	Josue Bonilla	si	--	si	Privada		x	
43	Katherin Castellon	si	--	si	Privada			x
44	Mariela Aguilar	si	--	si	Privada	x		
45	Maria Felix	si	--	si	Priv			x

Informe final línea base demográfica y socioeconómica

	Garcia				ada			
46	Francis Yoselin Guzmán	si	--	si	Privada		x	
47	Sindy Umanzor	si	--	si	Privada		x	
48	Francisca García	si	-	si	Privada		x	
49	María Cárdena	si	--	no	Privada			
50	Arturo Medina	si	--	no	Privada			
51	Francisco Paz	si	--	no	Privada			
52	Carina Suarez	si	--	Si	Privada			x



LISTADO DE JEFES DE FAMILIA

Levantamiento de Indicadores Socioeconómicos
Identificación de viviendas de la comunidad y listado de jefes de familia

Municipio: Amapala

Comunidad: Los Huatales

N o. Vi vi en da	Nombre Jefe de Familia	Ocu pad o	Desocu pado	Dio Infor mación	Edif icac ión Púb lico, priv ado o Neg ocio	Estado de la Vivienda (Llenar después de levantada la boleta)		
						B	R	M
1	Cayetana Ávila	si	--	Si	Priv ada			x
2	Nahún Canales	si	--	Si	Priv ada		x	
3	Arturo Lopez	si	--	no	Priv ada			
4	Fermina Chávez	si	--	Si	Priv ada		x	
5	Leopoldo Lopez	si	--	Si	Priv ada	x		
6	Ada Zulema Molina	si	--	Si	Priv ada			x
7	Iglesia	no	Si	no	Pub lica			
8	Leonor Bonilla	no	Si	no	Priv ada			
9	Anastasio Bonilla	no	Si	no	Priv ada			
10	Bernarda Lopez	si	--	Si	Priv ada	x		

Informe final línea base demográfica y socioeconómica

11	Anastasio Bonilla	si	--	Si	Privada			x
12	Alejandro Ríos	no	Si	no	Privada			
13	Rosali Lopez	si	--	Si	Privada		x	
14	José Chirinos	si	--	Si	Privada		x	
15	Efraín López	si	--	Si	Privada	x		
16	Franklin García	si	--	Si	Privada	x		
17	Felipe Bonilla	si	--	Si	Privada		x	
18	Juan Carlos Paz	si	--	Si	Privada			x
19	Victoria Bonilla	si	--	Si	Privada	x		
20	José santos Bonilla	si	--	Si	Privada	x		
21	Ángel Moisés rubio	si	--	Si	Privada	x		
22	María Guzmán	si	--	Si	Privada		x	
23	Carlos Alemán	si	--	Si	Privada		x	
24	Blanca Guadalupe Alemán	si	--	Si	privada		x	
25	Marcelino Barahona	si	--	Si	Privada	x		
26	Florida rodas	si	--	no	Privada			
27	Lourdes Rodas	si	--	no	Privada			

Informe final línea base demográfica y socioeconómica

28	Elsa Rodas	si	--	no	Privada			
29	Marcia rodas	Si	--	no	Privada			
30	Alba Iris Rodas	no	Si	no	Privada			
31	Faustino Chávez	si	--	Si	Privada		x	
32	Apolonio Hernandez	si	--	Si	Privada		x	
33	Kenia Hernandez	no	Si	no	Privada			
34	Escuela	no	Si	no	Publica			
35	Graciela Castillo	no	Si	no	Privada			
36	María German Castellón	si	--	Si	Privada			x
37	Reyna Cruz	si	-	no	Privada			
38	Elvia Flores	si	--	Si	Privada		x	
39	Carmelo Barahona	si	-	Si	Privada	x		
40	Alejandra	si	--	no	Privada			
41	Lorena Hernández	si	--	Si	Privada		x	
42	Josué Bonilla	si	--	Si	Privada		x	
43	Katherine Castellón	si	--	Si	Privada			x
44	Mariela Aguilar	si	--	si	Privada	x		
45	María Félix	si	--	Si	Priv			x

Informe final línea base demográfica y socioeconómica

	García				ada			
46	Francis Yosselin Guzmán	si	--	Si	Privada		x	
47	Sindy Umanzor	si	--	Si	Privada		x	
48	Francisca García	si	-	Si	Privada		x	
49	María Cárdena	si	--	no	Privada			
50	Arturo Medina	si	--	no	Privada			
51	Francisco Paz	si	--	no	Privada			
52	Carina Suarez	si	--	Si	Privada			x

INSTRUMENTO CENSAL

Departamento: _____ **Municipio:** _____
Encuesta para establecer Línea Base Demográfica y Socioeconómica (A nivel de hogar)

Estimado señor (a): El propósito de la presente encuesta es conocer la situación socioeconómica de su comunidad y el municipio, mediante de información que nos permita medir el nivel de desarrollo o pobreza de la comunidad, por tal razón, le solicitando nos regale unos minutos de su tiempo para contestarnos unas breves preguntas.

DATOS GENERALES

1. Nombre del encuestador: _____ 2. No. de boleta (En orden correlativo): _____
 3. Colonia: _____ 4. Barrio: _____
 5. Aldea: _____ 6. Caserío: _____
 7. Nombre del entrevistado (Jefe de Familia): _____ Tel. Celular: _____
 8. No. ubicación de la vivienda (Según el Mapa o Croquis Censal): _____ 9. Cantidad de personas que viven en la vivienda: _____
 10. ¿Cuántas Personas son de 5 a 23 años?: _____ 11. ¿Cuántas Personas son de 10 años en adelante?: _____

A. Demográfico

12. Información de la Familia: (Marcar con una X el sexo, edad, partida de nacimiento y escribir el parentesco (madre, padre, hijo (a), nieto (a), sobrino (a), abuelo (a), suegro (a), tío (a), primo (a), cuñado (a), yerno o nuera, otro); Etnia (Maya Chortí, Lenca, Misquita, Nahua, Pech, Tolupán, Tawaka, Garifuna, Negro de habla inglesa, Mestizo/Ladino, otro))

No.	Nombre de la Persona	Sexo		Edad	Parentesco	Etnia	Tiene partida de nacimiento	
		H	M				Si	No
1								
2								
3								
4								
5								
6								
7								
8								
9								
10								
11								
12								
13								
14								
15								
16								
17								

B. Salud

13. Clasificación de personas por rangos de edades y sexo:

No.	Rangos de Edades	Número de personas	Sexo		Saben leer y escribir	
			H	M	H	M
1	Menores de 1 año					
2	De 1 a 4 años					
3	De 5 a 6 años					
4	De 7 a 12 años					
5	De 13 a 15 años					
6	De 16 a 18 años					
7	De 19 a 23 años					
8	De 24 a 30 años					
9	De 31 a 40 años					
10	De 41 a 50 años					
11	De 51 a 64 años					
12	De 65 años y más					

14. ¿Cuántas madres solteras hay en el hogar?: _____ (No tiene marido)
 15. ¿Cuántos padres solteros hay en el hogar?: _____ (No tiene mujer)
 16. ¿Cuántos niños (a) nacieron en la familia durante año pasado?:

Cantidad	Sexo		Edad de la madre
	H	M	

17. ¿Existe alguna mujer embarazada en el hogar? (Si hay más de una mujer embarazada, escriba la edad de cada una de ellas)
 1. [] Si, ¿Cuántas?: _____ Edad (1): _____ Edad (2): _____ Edad (3): _____
 2. [] No

18. ¿Dónde nació el último niño (a)? (Puede marcar solo uno y después cuántos)
 1. [] Casa _____ 4. [] Hospital _____
 2. [] Centro de Salud _____ 5. [] Clínica privada _____
 3. [] Clínica materno infantil _____ 6. [] Otro establecimiento de salud _____

19. ¿Hubo alguna muerte materna durante el parto o post parto en la familia el año pasado?: (Marcar solo uno, si contesto "SI", anotar cuántos y en qué momento y la causa de la muerte)
 1. [] Si, ¿Cuántas?: _____ Durante el embarazo: _____ En el parto: _____ Después del parto: _____ Causa de la muerte: _____
 2. [] No

20. ¿Planifica la familia con su pareja?: (Marcar solo uno)
 1. [] Si _____ 2. [] No (Si contestó No, pase a la pregunta 22)

21. ¿Qué tipo de método usa?: (Marcar solo uno, si marco "Operación", marcar cualquiera de los sexos)
 1. [] Ritmo _____ 4. [] Preservativo (Condón) _____
 2. [] DIU _____ 5. [] Inyección _____
 3. [] Pastilla _____ 6. [] Operación Sexo: H M _____
 7. [] Implante _____

22. ¿Se murió en la familia un niño (a) menor de 5 años el año pasado?: (Marcar solo uno, si contesto "SI", anotar cuántos)
 1. [] Si, ¿Cuántos?: _____ 2. [] No

Sexo	Causa

23. ¿Se manifestaron en algún miembro de su familia las siguientes enfermedades, durante el año pasado?: (Marcar solo con números, los datos anotados en sexo y asistencia, deben de ser igual al número de manifestaciones)

No.	Tipo de enfermedad	Se manifestó		Sexo		Asistencia	
		Si	No	H	M	Pública	Privada
1	Infecciones respiratorias agudas						
2	Dengue clásico						
3	Paludismo						
4	Dengue hemorrágico						
5	Chagas						
6	ZIKA						
7	Chicungunya						
8	Hipertensión Arterial						
9	Diabetes						
10	Asma bronquial						
11	Epilepsia						
12	Neumonía						
13	Consumo de alcohol						
14	Consumo de drogas						
15	Tuberculosis						
16	Cáncer						
17	Diarreas						
18	De la piel						
19	Discapacidad						

Discapacidad: Discapacidad física (piernas, brazos, vista, etc.) Discapacidad mental (tristeza, insomnio, pérdida de apetito, cambios de comportamiento etc.)

24. Clasificación de personas por rangos de edades y sexo: (Marcar cada casilla solo con números con los datos de la pregunta 12 y preguntar cuantos tienen o no vacunas completas)

No.	Rangos de Edades	No. de personas	Sexo		Vacuna Completa	
			H	M	Si	No
1	Menores de 9 años					
2	De 10 a 19 años					
3	De 20 a 64 años					
4	De 65 años y más					

C. Seguridad

25. ¿Conoce usted casos de violencia intrafamiliar en su comunidad en el último año?

(Marcar solo una opción), si contestó "Si", anotar ¿cuántos casos?

1. Si Cuantos Casos _____ 2. No

26. ¿Le ha sucedido algún caso de violencia a usted o algún miembro de su familia en el último año?:

(Marcar solo una opción), si contestó "Si", anotar ¿cuántos casos?

1. Si Cuantos Casos _____ 2. No

27. ¿Qué tan seguros considera usted que se encuentra que su familia en su barrio o comunidad?:

1. Están seguros 2. No están seguros

¿Si considera que NO están seguros, cuál es la razón principal?

(Escriba en orden de importancia del 1 al 6 los que considera más importantes al menos importante):

1. Robo o hurto 2. Maras o pandillas 3. Venta de drogas

4. Cantinas 5. Riñas y discusiones 6. Violaciones

D. Participación y Expectativa

28. ¿Cuántos hombres de la familia participan en organizaciones en su comunidad?: (Solo mayores de 18 años de edad) /____/

29. ¿Cuántas mujeres de la familia participan en organizaciones en su comunidad?: (Solo mayores de 18 años de edad) /____/

E. Servicios Públicos

30. En la casa que habita existen los siguientes servicios públicos:

No.	Servicios Públicos	Los reciben		Estado			Días a la semana reciben servicios
		Si	No	B	R	M	
1	Agua de pozo propio						
2	Agua domiciliar de pozo comunal						
3	Acarrea agua de río o quebrada						
4	Agua domiciliar por acueducto						
5	Agua llave pública / fuente						
6	Reservorio de agua lluvia						
7	Inodoro o servicio sanitario						
8	Letrina de fosa simple						
9	Letrina de fosa séptica						
10	Usa la letrina						
11	Recolección de basura						
12	Aseo de calles						
13	Energía eléctrica domiciliar						
14	Teléfono (HONDUTEL)						
15	Teléfono (Celular móvil o fija)						
16	Alumbrado público						
17	Mantenimiento de calles						

F. Seguridad Alimentaria

31. ¿Alguien en la familia trabaja la tierra por cuenta propia?

1. Si 2. No

Cuántos: _____ Sexo: H _____ M _____

32. Tipo de tenencia de la tierra: (marcar solo uno, si marcó la opción 1, tiene que marcar dominio)

1. Propia totalmente pagada 2. Propia pagando 3. Alquilada 4. Prestada 5. En litigio 6. Comunal 7. No Tiene

33. ¿Se producen alimentos en la familia?

1. Si 2. No → pase a la pregunta 38

34. ¿Produce suficientes alimentos para autoconsumo?

1. Si 2. No

35. ¿Qué sembró y cuanto produjo durante el año pasado? (Escribir cantidad en quintales y tareas en más de una opción)

	Maiz	Frijol	Maicillo	Café	Caña	Otro:
Quintales						
Tareas						

36. Áreas en tareas con sistema de riego

	Goteo	Aspersión	Ninguno	Otro:
Tareas				

37. De los alimentos que producen ¿obtienen excedentes para la venta?:

Si 2. No

38. ¿Tiene huerto familiar en su vivienda?

1. Si 2. No

39. ¿Tiene animales domésticos?

1. Si (Marque la cantidad en la casilla cuántos) 2. No

Tipo	Cuántos
Aves (gallinas, pavos o jolote, patos)	
Bovinos (bueyes, vacas)	
Caprino (ovejas, cabras)	
Equinos (caballos, mula, burro)	
Porcinos (cerdos)	
Piscicultura (tilapia, otros)	
Apicultura (colmenas)	
Domésticos (perro, gato, etc.)	

Informe final línea base demográfica y socioeconómica

G. Educación

40. Situación educativa actual, e igualdad entre los sexos, de las personas en edad escolar (de 5 a 23 años: _____) (Llenar todas las casillas, de acuerdo al número de personas, no dejar ninguna casilla en blanco, en "Sexo", "Edad", "Grado" y "Estudia ahora")

No.	Nombre	Sexo		Edad	Grado que actualmente cursan o cursaron										Estudia ahora			
		H	M		PE	1	2	3	4	5	6	B	D	U	Si	No		
1																		
2																		
3																		
4																		
5																		
6																		
7																		
8																		
9																		
10																		

H. Fuerza de trabajo e ingresos

41. Profesión u oficio e ingresos de los miembros de la familia en edad de trabajar (de 10 años en adelante: _____) (Llenar todas las casillas, de acuerdo al número de personas, no dejar ninguna casilla en blanco, "Nivel Educativo", "Sexo", "Estado Civil", "Edad", "Profesión", "Ocupación", "Trabaja", "Ingresos Mensuales")

No.	Nombre	Nivel Educativo (último año cursado)	Sexo		Estado Civil				Edad	Profesión u oficio	Ocupación actual	Trabaja		Ingresos mensuales (Lps.)
			H	M	S	C	D	UL				Si	No	
1														
2														
3														
4														
5														
6														
7														
8														
9														
10														

42. ¿Su ocupación actual es cómo?: (marcar solo una opción)
 1. Empleado 2. Cuenta propia → *pase a la pregunta 44*
 43. Si contestó que su ocupación actual es como empleado, ¿En qué sector esta contratado? (marcar solo una opción) *pase a la pregunta 49*
 1. Comercial 2. Industrial 3. Servicio
 44. Si contestó que su ocupación actual es por cuenta propia, en que sector se ocupa (marcar solo una opción)
 1. Primario 2. Secundario 3. Terciario
 45. Genera empleo en el sector que se dedica
 1. Sí 2. No → *pase a la pregunta 47*
 46. ¿Cuánto empleo genera al sector que usted se dedica?

1 a 5	
6 a 10	
11 a 15	
16 a 20	
21 en adelante	

47. ¿En el sector al que usted se dedica, existe una organización en la cual usted sea miembro?
 1. Sí 2. No
 Especifique: _____
 (ejemplo: asociaciones de ganaderos, cafetaleros, cooperativas, etc.)
 48. ¿Que instituciones han apoyado al sector productivo al cual usted pertenece? (o sea que Instituciones, programas, proyectos, etc.)
 1. _____
 2. _____
 3. _____

49. ¿Alguien de la familia ha obtenido algún tipo de préstamo?:

Si	No	Sexo	
		H	M

50. ¿Recibe remesas?: Sí 2. No; Si contesto "Sí" ¿Cuánto recibe?:

No.	Rango (Lps.)	Marque Rango de Remesa
1	0.01 - 1000.00	
2	1000.01 - 2000.00	
3	2000.01 y más	

51. ¿Cuántos son los ingresos mensuales familiares? (sumar ingresos personales y remesas)

No.	Rangos (Lps.)	Marque el rango de ingresos
1	< de 1,000.00	
2	1,001 - 2,000	
3	2,001 - 4,000	
4	4,001 - 8,000	
5	8,001 - 12,000	
6	12,001 - 20,000	
7	20,001 - 30,000	
8	30,001 - 50,000	
9	50,001 - y más	

52. Desde su percepción ¿ los ingresos familiares ajustan para alimentarse?: (marcar solo una opción)
 1. 3 tiempos
 2. 2 tiempos

Agradecemos su cortesía y amabilidad por el tiempo que nos ha brindado, Muchas Gracias
 Significado Siglas: ODS = Objetivos de Desarrollo Sostenible H = Hombre M = Mujer D = Diversificado (10, 11 o 12 Grado) U = Universitario
 PE = Pre escolar B = Básico (7,8 y 9 Grado)

I. Vivienda

53. Tipo de vivienda en uso: (marcar solo una opción)

1. Casa
 2. Apartamento independiente
 3. Local No habitacional
 4. Cuarto mesón (cuarterías)
 5. Casa Improvisada

54. Tenencia de la vivienda: (marcar solo uno, si marco la opción 1, tiene que marcar el tipo de dominio y el sexo de quien o quienes posee el dominio, hombre, mujer o ambos)

1. Propia totalmente pagada
 2. Propia pagando

Pleno: Útil: Ocupación: Posesión: H M
 3. Alquilada 4. Prestada

Nota: D. Pleno (Documento Notariado, derecho de la tierra y mejoras); D. Útil (Documento Notariado solamente al derecho de mejoras); Ocupación: (Cuando no existe ningún tipo de documento, acotado, heredado o solicitado o Cedido), Posesión: (Cuando tiene documento Privado).

55. Cuales son los problemas principales de la vivienda (Apreciación de encuestador) (marcar solo uno, si marco la opción 1, tiene que marcar, externo, interno o ambas)

1. No tiene repello
 2. Piso de tierra
 3. Falta de cielo falso
 4. Techo en mal estado
 5. Problemas estructurales
 6. Ninguno

56. Material de construcción de las Paredes (Predominante): (marcar solo una opción)

1. Adobe
 2. Bloque
 3. Bahareque
 4. Madera
 5. Desperdicios
 6. Ladrillo
 7. Yagua (tablas de palmera)

57. Material del techo de la vivienda (Predominante): (marcar solo una opción)

1. Material de desecho
 2. Paja o similar
 3. Teja de barro
 4. Lámina metálica
 5. Lámina de asbesto
 6. Concreto (losa o terraza)
 7. Teja americana (shingle)

58. Material del piso de la vivienda (Predominante): (marcar solo una opción)

1. Tierra
 2. Plancha de cemento
 3. Madera rústica
 4. Ladrillo de barro
 5. Granito
 6. Cerámica
 7. Mosaico

59. Condiciones de la vivienda (Apreciación de encuestador)

1. Buena
 2. Regular
 3. Mala

60. Tiene cocina en su Vivienda? (Si la respuesta es No, pase a la preg 62).

1. Si 2. No

61. Donde esta ubicada la Cocina?

1. Dentro de la Vivienda
 2. Fuera de la Vivienda
 3. Corredor

62. ¿Frecuentemente que utilizan para cocinar? (Puede marcar mas de uno)

1. Electricidad
 2. Gas volátil (chimbo)
 3. Gas (kerosén)
 4. Leña
 5. Eco fogón

63. Generalmente como consume actualmente el Agua? (Puede marcar más de uno)

1. No tratada
 2. Botellón
 3. Filtrada
 4. Hervida
 5. Clorada

64. ¿Cuántas piezas tiene esta vivienda?
 (cuente la cocina pero no el baño) (Marcar solo con números) / / / /

65. ¿Cuántos baños tiene? (Marcar solo con números) / / / /

66. ¿Cuántas piezas se utilizan como dormitorio?
 (Marcar solo con números) / / / /

67. Cuántas personas duermen por dormitorio?
 (Marcar solo con números) / / / /

68. ¿Cuántas familias viven en esta casa?
 (Marcar solo con números) / / / /

69. ¿Ha emigrado algún miembro de su hogar?: (Marcar solo uno, si marco "SI" Cuantos)

1. Si Cuántos Sexo: M F
 Cuántos a otro país: _____ Donde: Países de Centro América _____
 Norte América _____ Sur América _____ Europa _____ Otro _____
 Cuantos dentro del país: _____ Razones: Económicos _____ Violencia generalizada _____
 Reunificación familiar _____

2. No

Nota: Queremos agradecerle su cortesía y amabilidad por el tiempo que nos ha brindado. Muchas Gracias
 Significado Siglas: ODS = Objetivos de Desarrollo Sostenible H = Hombre M = Mujer D = Diversificado
 (10, 11 o 12 Grado) U = Universitario PE= Pre escolar B = Básico (7,8 y 9 Grado)

Frecuencias Simples

Barrió El Centro

REPORTE - FRECUENCIA SIMPLE

Fecha Inicio: Fecha Final:
Comunidad: 001 - BO. EL CENTRO /

Departamento: 17 - VALLE

Municipio: 1703 - AMAPALA

=== A. DATOS DEMOGRÁFICOS ===

12. Datos de la Familia

Orden	Descripción	Cantidad	%	Hombres	%	Mujeres	%	Hombres Leen	%	Mujeres Leen	%	Hombres no Leen	%	Mujeres no Leen	%
1	Menores de 1 año	3	0.77	1	0.56	2	0.94								
2	De 1 a 4 años	33	8.42	22	12.22	11	5.19								
3	De 5 a 6 años	15	3.83	7	3.89	8	3.77	6	3.85	8	4.02	1	4.17	0	0.00
4	De 7 a 12 años	50	12.76	21	11.67	29	13.68	21	13.46	29	14.57	0	0.00	0	0.00
5	De 13 a 15 años	23	5.87	15	8.33	8	3.77	15	9.62	8	4.02	0	0.00	0	0.00
6	De 16 a 18 años	19	4.85	9	5.00	10	4.72	9	5.77	10	5.03	0	0.00	0	0.00
7	De 19 a 23 años	24	6.12	8	4.44	16	7.55	8	5.13	16	8.04	0	0.00	0	0.00
8	De 24 a 30 años	39	9.95	18	10.00	21	9.91	18	11.54	21	10.55	0	0.00	0	0.00
9	De 31 a 40 años	50	12.76	22	12.22	28	13.21	22	14.10	28	14.07	0	0.00	0	0.00
10	De 41 a 50 años	43	10.97	17	9.44	26	12.26	17	10.90	26	13.07	0	0.00	0	0.00
11	De 51 a 64 años	43	10.97	20	11.11	23	10.85	20	12.82	23	11.56	0	0.00	0	0.00
12	De 65 años y mas	50	12.76	20	11.11	30	14.15	20	12.82	30	15.08	0	0.00	0	0.00
Total		392		180		212		156		199		1		0	

P.12.1 Analfabetismo por rangos de edad

Orden	Descripción	Cantidad	%
4	De 7 a 12 años	0	0
5	De 13 a 15 años	0	0
6	De 16 a 18 años	0	0
7	De 19 a 23 años	0	0
8	De 24 a 30 años	0	0
9	De 31 a 40 años	0	0
10	De 41 a 50 años	0	0
11	De 51 a 64 años	0	0
12	De 65 años y mas	0	0
Total		0	

P.12.2 Cantidad de personas por edad y sexo

Edad	Cantidad Hombres	Cantidad Mujeres	Total
0	1	2	3

Informe final línea base demográfica y socioeconómica

REPORTE - FRECUENCIA SIMPLE

Fecha Inicio: Fecha Final:
Comunidad: 001 - BO. EL CENTRO /

Departamento: 17 - VALLE

Municipio: 1703 - AMAPALA

P.12.2 Cantidad de personas por edad y sexo

Edad	Cantidad Hombres	Cantidad Mujeres	Total
1	3	0	3
2	7	4	11
3	3	2	5
4	9	5	14
5	5	4	9
6	2	4	6
7	1	5	6
8	2	2	4
9	6	5	11
10	5	4	9
11	1	5	6
12	6	8	14
13	4	2	6
14	7	6	13
15	4	0	4
16	5	6	11
17	2	4	6
18	3	0	3
19	3	5	8
20	1	1	2
21	3	4	7
22	0	2	2
23	1	4	5
24	5	2	7
25	4	3	7
26	2	4	6
27	1	4	5
28	1	2	3
29	2	5	7
30	3	1	4

Informe final línea base demográfica y socioeconómica

Fecha Inicio: Fecha Final:
Comunidad: 001 - BO. EL CENTRO /

REPORTE - FRECUENCIA SIMPLE
Departamento: 17 - VALLE

Municipio: 1703 - AMAPALA

P.12.2 Cantidad de personas por edad y sexo

Edad	Cantidad Hombres	Cantidad Mujeres	Total
31	1	4	5
32	3	1	4
33	0	1	1
34	2	3	5
35	4	1	5
36	2	6	8
37	5	1	6
38	0	3	3
39	3	4	7
40	2	4	6
41	3	0	3
42	1	2	3
43	1	3	4
44	2	8	10
45	1	3	4
46	1	2	3
47	3	2	5
48	1	2	3
50	4	4	8
51	1	2	3
52	2	1	3
53	3	3	6
54	0	3	3
55	3	0	3
56	1	2	3
57	1	2	3
58	2	1	3
60	2	2	4
61	1	0	1
62	1	2	3

Informe final línea base demográfica y socioeconómica

Fecha Inicio: Fecha Final:
Comunidad: 001 - BO. EL CENTRO /

REPORTE - FRECUENCIA SIMPLE
Departamento: 17 - VALLE

Municipio: 1703 - AMAPALA

P.12.2 Cantidad de personas por edad y sexo

Edad	Cantidad Hombres	Cantidad Mujeres	Total
63	2	1	3
64	1	4	5
65	1	2	3
66	0	4	4
67	3	1	4
68	1	0	1
69	1	1	2
70	1	1	2
71	0	2	2
72	0	3	3
74	0	2	2
75	1	2	3
76	0	1	1
77	0	1	1
78	1	1	2
79	1	3	4
80	3	1	4
82	2	0	2
84	1	3	4
85	1	0	1
87	2	0	2
89	1	1	2
99	0	1	1
Total	181	212	393

P.13 Cantidad de personas por edad rangos de 5 años

Rango	Cantidad Hombres	Cantidad Mujeres	Total
De 0 a 4 años	23	13	36
De 5 a 9 años	16	20	36
De 10 a 14 años	23	25	48
De 15 a 19 años	17	15	32

Informe final línea base demográfica y socioeconómica

REPORTE - FRECUENCIA SIMPLE

Fecha Inicio: Fecha Final:
Comunidad: 001 - BO. EL CENTRO /

Departamento: 17 - VALLE

Municipio: 1703 - AMAPALA

P.13 Cantidad de personas por edad rangos de 5 años

Rango	Cantidad Hombres	Cantidad Mujeres	Total
De 20 a 24 años	10	13	23
De 25 a 29 años	10	18	28
De 30 a 34 años	9	10	19
De 35 a 39 años	14	15	29
De 40 a 44 años	9	17	26
De 45 a 49 años	6	9	15
De 50 a 54 años	10	13	23
De 50 a 54 años	10	13	23
De 55 a 59 años	7	5	12
De 60 a 64 años	7	9	16
De 65 a 69 años	6	8	14
De 70 a 74 años	1	8	9
De 75 a 79 años	3	8	11
De 80 a 84 años	6	4	10
De 85 a 89 años	4	1	5
De 90 a 94 años	0	0	0
De 95 a 99 años	0	1	1
De 100 a 104 años	0	0	0
De 105 a 109 años	0	0	0
De 110 a 114 años	0	0	0
Total	181	212	393

P.14 Total madres solteras 35
P.15 Total padres solteros 9

P.16 Cantidad de nacimientos durante el año pasado

Total Niños	Total Niñas	Total Nacimientos	Edad Promedio Madre
			0

Informe final línea base demográfica y socioeconómica

Fecha Inicio: Fecha Final: **REPORTE - FRECUENCIA SIMPLE** Municipio: 1703 - AMAPALA
 Comunidad: 001 - BO. EL CENTRO / Departamento: 17 - VALLE

=== B. DATOS DE SALUD ===

P.17 Rango edad embarazos

Rango	Cantidad	%
f de 20 a 24	1	50
g de 25 a 29	1	50
Total	2	

P.17.1 Cantidad de embarazadas

Cantidad
2

P.18 Donde nació el último niño(a)

Lugar	Cantidad	%
Total	0	

19. Hubo alguna muerte materna?

Cuando	Cantidad
Total	0

P.19.1 Muertes durante el parto

Respuesta	Cantidad	%
Si	0	0
No	108	100
Total	108	

P.20 Planifica con su pareja

Respuesta	Cantidad	%
Si	11	10.19
No	97	89.81
Total	108	

P.21 Que tipo de metodo utiliza

Orden	Descripción	Cantidad	%
1	Ritmo	1	9.09
2	DIU	1	9.09
3	Pastilla	1	9.09
4	Preservativo	0	0
5	Inyección	4	36.36
6	Operación	3	27.27
7	Implante	1	9.09
Total		11	

P.21.1 Quien se opero

Respuesta	Cantidad	%
Hombre	0	0
Mujer	3	100
Total	3	

P.22 Muertes de niños(a) menores de 5 años

Respuesta	Cantidad	%
Niños		
Niñas		
Total		

P.23 Se manifestaron enfermedades

Orden	Descripción	T. Manif	%	Hombres	%	Mujeres	%	Publica	%	Privada	%
1	Infecciones respiratorias agudas	122	45.69	57	48.31	65	43.62	120	54.05	2	4.44
2	Dengue Clásico	7	2.62	2	1.69	5	3.36	4	1.8	3	6.67
3	Paludismo	0	0	0	0	0	0	0	0	0	0
4	Dengue hemorrágico	0	0	0	0	0	0	0	0	0	0
5	Chagas	0	0	0	0	0	0	0	0	0	0
6	ZIKA	3	1.12	0	0	3	2.01	3	1.35	0	0
7	Chicunguya	90	33.71	42	35.59	48	32.21	64	28.83	26	57.78
8	Hipertension Arterial	17	6.37	2	1.69	15	10.07	10	4.5	7	15.56
9	Diabetes	8	3	4	3.39	4	2.68	7	3.15	1	2.22
10	Asma bronquial	0	0	0	0	0	0	0	0	0	0

Informe final línea base demográfica y socioeconómica

Fecha Inicio: Fecha Final:
Comunidad: 001 - BO. EL CENTRO /

REPORTE - FRECUENCIA SIMPLE
Departamento: 17 - VALLE

Municipio: 1703 - AMAPALA

P.23 Se manifestarán enfermedades

Orden	Descripción	T. Manif	%	Hombres	%	Mujeres	%	Publica	%	Privada	%
11	Epilepsia	0	0	0	0	0	0	0	0	0	0
12	Neumonía	2	0.75	1	0.85	1	0.67	2	0.9	0	0
13	Consumo de alcohol	0	0	0	0	0	0	0	0	0	0
14	Consumo de drogas	0	0	0	0	0	0	0	0	0	0
15	Tuberculosis	0	0	0	0	0	0	0	0	0	0
16	Cáncer	2	0.75	0	0	2	1.34	2	0.9	0	0
17	Diarreas	12	4.49	9	7.63	3	2.01	8	3.6	4	8.89
18	De la piel	1	0.37	0	0	1	0.67	0	0	1	2.22
19	Discapacidad	3	1.12	1	0.85	2	1.34	2	0.9	1	2.22
Total		267		118		149		222		45	

P.24 Personas Vacunadas

Orden	Rango	T. Personas	% Total	Hombres	%	Mujeres	%	Con Vacuna	%	Sin Vacuna	%
1	Menores de 9 años	72	18.32	39	21.55	33	15.57	72	18.32	0	0
2	De 10 a 19 años	80	20.36	40	22.1	40	18.87	80	20.36	0	0
3	De 20 a 64 años	191	48.6	82	45.3	109	51.42	191	48.6	0	0
4	De 65 años y mas	50	12.72	20	11.05	30	14.15	50	12.72	0	0
Total		393		181		212		393		0	

Informe final línea base demográfica y socioeconómica

REPORTE - FRECUENCIA SIMPLE

Fecha Inicio: Fecha Final:
Comunidad: 001 - BO. EL CENTRO /

Departamento: 17 - VALLE

Municipio: 1703 - AMAPALA

=== C. Seguridad ===

P.25 Casos de violencia

Respuesta	Cantidad	%	Num. Casos
SI	3	2.78	3
NO	105	97.22	0
Total	108		

P.26 Victima de violencia

Respuesta	Cantidad	%	Num. Casos
SI	1	0.93	20
NO	107	99.07	0
Total	108		

P.27 Que tan seguro estan

Respuesta	Cantidad	%
Estan seguros	108	100
Total	108	

P.28 y 29 Participación

Pregunta	Cantidad	%
Cantidad de Hombres	2	100
Cantidad de Mujeres	0	0
Total	2	

P.27.1 Motivos de inseguridad

Orden	Robos	Maras	Drogas	Cantinas	Riñas	Violaciones
1	0	0	0	0	0	0
2	0	0	0	0	0	0
3	0	0	0	0	0	0
4	0	0	0	0	0	0
5	0	0	0	0	0	0
6	0	0	0	0	0	0

Participaciones y Expectativas

Rango de miembros	Cantidad
2 Dos hombres	2
Total	2

Informe final línea base demográfica y socioeconómica

Fecha Inicio: Fecha Final: **REPORTE - FRECUENCIA SIMPLE** Municipio: 1703 - AMAPALA
 Comunidad: 001 - BO. EL CENTRO / Departamento: 17 - VALLE

=== E. Datos Servicios Publicos ===

P.30 Servicios públicos que reciben

No.	Servicio	Total	Reciben				Porcentajes							
			Si	%	No	%	Buena	Regular	Mala	ND	% B	% R	% M	% ND
1	Agua de pozo propio	108	22	20.37	86	79.63	18	4	0	0	81.82	18.18	0	0
2	Agua domiciliar de pozo comunal	108	11	10.19	97	89.81	5	5	1	0	45.45	45.45	9.09	0
3	Acarrea agua de rio o quebrada	108	0	0	108	100								
4	Agua domiciliar por acueducto	108	30	27.78	78	72.22	4	11	15	0	13.33	36.67	50	0
5	Agua llave pública / fuente	108	40	37.04	68	62.96	7	20	13	0	17.5	50	32.5	0
6	Reservorio de agua lluvia	108	3	2.78	105	97.22	2	1	0	0	66.67	33.33	0	0
7	Inodoro o servicio sanitario	108	39	36.11	69	63.89	30	9	0	0	76.92	23.08	0	0
8	Letrina de fosa simple	108	22	20.37	86	79.63	7	11	4	0	31.82	50	18.18	0
9	Letrina de fosa séptica	108	21	19.44	87	80.56	10	11	0	0	47.62	52.38	0	0
10	Usa letrina	108	42	38.89	66	61.11								
11	Recolección de basura	108	30	27.78	78	72.22								
12	Aseo de calles	108	25	23.15	83	76.85								
13	Energía eléctrica domiciliar	108	99	91.67	9	8.33	43	31	19	6	43.43	31.31	19.19	6.06
14	Teléfono (HONDUTEL)	108	23	21.3	85	78.7								
15	Teléfono (Celular móvil o fijo)	108	64	59.26	44	40.74								
16	Alumbrado público	108	98	90.74	10	9.26	66	32	0	0	67.35	32.65	0	0
17	Mantenimiento de calles	108	37	34.26	71	65.74	18	18	1	0	48.65	48.65	0	2.7

Disposición de escretas: Total: 82 - Porcentaje: 75.93

Informe final línea base demográfica y socioeconómica

REPORTE - FRECUENCIA SIMPLE

Fecha Inicio: Fecha Final:
Comunidad: 001 - BO. EL CENTRO /

Departamento: 17 - VALLE

Municipio: 1703 - AMAPALA

P.30.1 Dias de la semana que reciben el servicio

Dias	Pozo P.	%	Pozo C.	%	Agua Rio	%	Acued.	%	LLave P.	%	Reser.	%	Recol.	%	Aseo C.	%
0	0	0	0	0	0	0	0	0	0	0	0	0	1	3.33	1	4
1	0	0	3	27.27	0	0	17	56.67	24	60	2	66.67	0	0	0	0
2	0	0	1	9.09	0	0	4	13.33	4	10	0	0	20	66.67	1	4
3	0	0	4	36.36	0	0	7	23.33	5	12.5	0	0	9	30	17	68
4	0	0	0	0	0	0	1	3.33	0	0	0	0	0	0	0	0
5	0	0	0	0	0	0	0	0	1	2.5	1	33.33	0	0	1	4
6	0	0	0	0	0	0	0	0	5	12.5	0	0	0	0	1	4
7	22	12.36	3	27.27	0	0	1	3.33	1	2.5	0	0	0	0	4	16
Total	22		11		0		30		40		3		30		25	

Informe final línea base demográfica y socioeconómica

REPORTE - FRECUENCIA SIMPLE

Fecha Inicio: Fecha Final:
Comunidad: 001 - BO. EL CENTRO /

Departamento: 17 - VALLE

Municipio: 1703 - AMAPALA

=== F. Seguridad Alimentaria ===

P.31 Trabajan la tierra

Respuesta	Cantidad	%
SI	1	0.93
NO	107	99.07
Total	108	

P.31.1 Trabajan la tierra sexo

Sexo	Cantidad	%
Hombres	1	100
Mujeres	0	0
Total	1	

P.31.2 Personas que trabajan la tierra

Numero	Cantidad	%
1	1	100
Total	1	

P.32 Tipo de tenencia de la tierra

Tipo	Cantidad	%
Alquilada	1	0.93
No tiene	107	99.07
Total	108	

P.32.1 Tipo Dominio

Tipo	Cantidad	%
Total	0	

P.33 Producen alimentos en la familia

Respuesta	Cantidad	%
SI	1	0.93
NO	107	99.07
Total	108	

P.34 Producen para autoconsumo

Respuesta	Cantidad	%
SI	1	100
Total	1	

P.37 Obtiene excedentes para la venta

Respuesta	Cantidad	%
NO	1	100
Total	1	

P.35 Que se sembro y cuanto se produjo durante el año pasado.

	Maiz	Frijol	Maicillo	Café	Caña	Otro
Quintales	4	0	0	0	0	0
Tareas	1	0	0	0	0	0

P.36 Área en tareas con sistema de riego

	Goteo	Aspersión	Ninguno	Otro
Tareas	0	1	0	0

P.38 Huertos familiares

Respuesta	Cantidad	%
Si	0	0
No	108	100
Total	108	

P.39 Tienen animales domesticos

Respuesta	Cantidad	%
Si	31	28.70
No	77	71.30
Total	108	

P.39.1 Cantidad de animales domesticos

Tipo	Cantidad	Hogares	%
Aves	62	13	41.94
Bovino	0	0	0
Caprino	0	0	0
Equino	0	0	0
Porcino	0	0	0
Piscicultura	8	1	3.23
Apicultura	0	0	0
Domésticos	35	24	77.42

Informe final línea base demográfica y socioeconómica

REPORTE - FRECUENCIA SIMPLE

Fecha Inicio: Fecha Final:
Comunidad: 001 - BO. EL CENTRO /

Departamento: 17 - VALLE

Municipio: 1703 - AMAPALA

=== G. Datos de Educación ===

P.40 Nivel de Educación por Sexo en edad de estudiar

Nivel E.	Cantidad	% Total	Cant. Hombres	(%)	Cant. Mujeres	(%)
PE	10	7.58	6	9.84	4	5.63
1	5	3.79	2	3.28	3	4.23
2	6	4.55	2	3.28	4	5.63
3	7	5.3	2	3.28	5	7.04
4	12	9.09	6	9.84	6	8.45
5	11	8.33	6	9.84	5	7.04
6	20	15.15	11	18.03	9	12.68
B	36	27.27	14	22.95	22	30.99
D	21	15.91	9	14.75	12	16.9
U	4	3.03	3	4.92	1	1.41
Total	132		61		71	

P.40.1 Personas Estudiando - Estudian

Nivel E.	Estudia	(%)	Estudian H	Estudian M
PE	10	9.43	6	4
1	5	4.72	2	3
2	5	4.72	2	3
3	7	6.6	2	5
4	11	10.38	6	5
5	10	9.43	5	5
6	12	11.32	6	6
B	34	32.08	14	20
D	9	8.49	6	3
U	3	2.83	2	1
Total	106		51	55

Informe final línea base demográfica y socioeconómica

Fecha Inicio: Fecha Final: **REPORTE - FRECUENCIA SIMPLE**
 Comunidad: 001 - BO. EL CENTRO / Departamento: 17 - VALLE Municipio: 1703 - AMAPALA

P.40.2 Personas Estudiando - NO Estudian

Nivel E. NO Estudia (%)	No estudian H	No estudian M
PE	0	0
1	0	0
2	1	3.85
3	0	0
4	1	3.85
5	1	3.85
6	8	30.77
B	2	7.69
D	12	46.15
U	1	3.85
Total	26	10

P.40.2 Educación por rango de edad y sexo en edad de estudiar

Rango	Cantidad	%	Cant. Hombres	%	Cant. Mujeres	%
2. de 5 a 6 años	15	11.36	7	11.48	8	11.27
3. de 7 a 12 años	50	37.88	21	34.43	29	40.85
4. de 13 a 15 años	23	17.42	15	24.59	8	11.27
5. de 16 a 18 años	20	15.15	10	16.39	10	14.08
6. de 19 a 23 años	24	18.18	8	13.11	16	22.54
Total	132		61		71	

P.40.3 Educación por rango de edad y sexo estudian --

Rango	Hombres	%	Mujeres	%
2. de 5 a 6 años	7	13.73	8	14.55
3. de 7 a 12 años	21	41.18	27	49.09
4. de 13 a 15 años	13	25.49	8	14.55
5. de 16 a 18 años	8	15.69	10	18.18
6. de 19 a 23 años	2	3.92	2	3.64
Total	51		55	

P.40.4 Educación por rango de edad y sexo NO estudian

Rango	Hombres	%	Mujeres	%
2. de 5 a 6 años	0	0	0	0
3. de 7 a 12 años	0	0	2	12.5
4. de 13 a 15 años	2	20	0	0
5. de 16 a 18 años	2	20	0	0
6. de 19 a 23 años	6	60	14	87.5
Total	10		16	

REPORTE - FRECUENCIA SIMPLE

Fecha Inicio: Fecha Final:
Comunidad: 001 - BO. EL CENTRO /

Departamento: 17 - VALLE

Municipio: 1703 - AMAPALA

P.40.5 Estudiantes fuera de edad para estudiar segun el grado

Grado	Cantidad	% Total	Hombres	Mujeres
1	1	3.45	1	0
6	2	6.90	1	1
8	15	51.72	7	8
9	8	27.59	5	3
10	3	10.34	2	1
Total	29		16	13

P.40.6 Estudiantes fuera de edad para estudiar por rango edad

Rango	Cantidad	% Total	Hombres	%	Mujeres	%
3. de 7 a 12 años	1	3.45	1	6.25	0	0.00
4. de 13 a 15 años	6	20.69	5	31.25	1	7.69
5. de 16 a 18 años	18	62.07	8	50.00	10	76.92
6. de 19 a 23 años	4	13.79	2	12.50	2	15.38
Total	29		16		13	

Informe final línea base demográfica y socioeconómica

REPORTE - FRECUENCIA SIMPLE

Fecha Inicio: Fecha Final:
Comunidad: 001 - BO. EL CENTRO /

Departamento: 17 - VALLE

Municipio: 1703 - AMAPALA

=== H. Datos Fuerza de Trabajo e Ingresos ===

P.41 Fuerza de ingresos por rango de edad

Rango edad	Cantidad	%	Cant. Hombres	%	Cant. Mujeres	%
c. de 7 a 12 años	29	9.03	12	8.45	17	9.5
d. de 13 a 15 años	23	7.17	15	10.56	8	4.47
e. de 16 a 18 años	20	6.23	10	7.04	10	5.59
f. de 19 a 23 años	24	7.48	8	5.63	16	8.94
g. de 24 a 30 años	39	12.15	18	12.68	21	11.73
h. de 31 a 40 años	50	15.58	22	15.49	28	15.64
i. de 41 a 50 años	43	13.4	17	11.97	26	14.53
j. de 51 a 64 años	43	13.4	20	14.08	23	12.85
k. de 65 años y mas	50	15.58	20	14.08	30	16.76
Total	321		142		179	

P.41.1 Rango de ingresos (sin remesas)

Rango ingresos	Cantidad Total	%	Cantidad Hombres	%	Cantidad Mujeres	%
a. < 1000	13	9.03	7	8.64	6	9.52
b. 1001 - 2000	36	25	20	24.69	16	25.4
c. 2001 - 4000	30	20.83	15	18.52	15	23.81
d. 4001 - 8000	39	27.08	25	30.86	14	22.22
e. 8001 - 12000	10	6.94	5	6.17	5	7.94
f. 12001 - 20000	12	8.33	5	6.17	7	11.11
g. 20001 - 30000	2	1.39	2	2.47	0	0
i. 50001 - y mas	2	1.39	2	2.47	0	0
Total	144		81		63	

P.42 Ocupaciones

Respuesta	Cantidad	%
Empleados	59	54.63
Cuenta Propia	49	45.37
NC	0	0
Total	108	

P.43 Sectores de Empleo

Respuesta	Cantidad	%
Comercial	1	0.93
Industrial	2	1.85
Servicios	56	51.85
NC	49	45.37
Total	108	

P.44 Sectores de Cuenta Propia

Respuesta	Cantidad	%
Primario	35	32.41
Secundario	5	4.63
Terciario	9	8.33
NC	59	54.63
Total	108	

REPORTE - FRECUENCIA SIMPLE

Fecha Inicio: Fecha Final:
Comunidad: 001 - BO. EL CENTRO /

Departamento: 17 - VALLE

Municipio: 1703 - AMAPALA

P.45 Genera Empleo en el sector

Respuesta	Cantidad	%
Si	2	1.85
No	47	43.52
NC	59	54.63
Total	108	

P.48 Instituciones de apoyo al sector

P.49 Prestamos en la Familia

Respuesta	Cantidad	%
SI	22	20.37
NO	86	79.63
Total	108	

P.50.1 Rango de ingreso por Remesas

Rango	Cantidad	%
a. 0.01 - 1000.00	2	13.33
b. 1001 - 2000	4	26.67
c. 2000.01 y mas	9	60
Total	15	

Fuerza de trabajo por sexo

Sexo	Cantidad	%
Masculino	142	44.24
Femenino	179	55.76
Total	321	

P.46 Cuanto Empleo Genera el Sector

Rango	Cantidad	%
1 a 5	3	2.78
6 a 10	0	0
11 a 15	0	0
16 a 20	0	0
Total	3	

P.49.1 Prestamo por sexo

Sexo	Cantidad	%
H	11	50
M	11	50
Total	22	

P.51 Rango ingreso familiar

Rango	Cantidad	%
a. < 1000	7	6.48
b. 1001 - 2000	25	23.15
c. 2001 - 4000	19	17.59
d. 4001 - 8000	28	25.93
e. 8001 - 12000	9	8.33
f. 12001 - 20000	8	7.41
g. 20001 - 30000	6	5.56
h. 30001 - 50000	4	3.7
i. 50001 - y mas	2	1.85
Total	108	

Fuerza de trabajo que trabajan

Respuesta	Cantidad	%
NO	177	55.14
SI	144	44.86
Total	321	

P.47 Miembros de organizaciones

Respuesta	Cantidad	%
Si	0	0
No	42	38.89
NC	66	61.11
Total	108	

P.50 Reciben Remesas

Respuesta	Cantidad	%
NO	93	86.11
SI	15	13.89
Total	108	

P.52 Ingreso ajusta para

Tiempos	Cantidad	%
Tres tiempos	86	79.63
Dos tiempos	21	19.44
Un tiempo	1	0.93
Total	108	

Fuerza de trabajo estado civil

Estado civil	Cantidad	%
Soltero	207	64.49
Casado	49	15.26
Union Libre	65	20.25
Total	321	

Informe final línea base demográfica y socioeconómica

Fecha Inicio: Fecha Final: **REPORTE - FRECUENCIA SIMPLE**
 Comunidad: 001 - BO. EL CENTRO / Departamento: 17 - VALLE Municipio: 1703 - AMAPALA

Personas con ingreso por genero				Fuerza de trabajo Emergente		
Genero	Cantidad	Promedio ingreso	%	Hombres	Mujeres	Total
Hombres	81	12846.91	56.25	1	0	1
Mujeres	63	5439.68	43.75			
Total	144					

Listado de profesiones

Profesion	Cantidad	%
Ama de Casa	72	22.43
Estudiante	68	21.18
Perito Mercantil	55	17.13
No Definido	38	11.84
Bachiller Ciencias	13	4.05
No trabaja	13	4.05
Maestro Primaria	13	4.05
Comerciante menor	9	2.8
Motorista	9	2.8
Empleada Doméstica	3	0.93
Bachiller Admon Empresas	3	0.93
Mecánico	3	0.93
Secretaria	2	0.62
Vendedor ambulante	2	0.62
Maestro Secundaria	2	0.62
Abogado	1	0.31
Vigilante	1	0.31
Agricultor	1	0.31
Carpintero	1	0.31
Discapacitado	1	0.31
Enfermera	1	0.31
Guardia de Seguridad	1	0.31
Ingeniería Agronómica	1	0.31
Ingeniería Industrial	1	0.31
Jornalero	1	0.31
Lavadores/Planchadores	1	0.31
Lic. Educación	1	0.31

Informe final línea base demográfica y socioeconómica

Fecha Inicio: Fecha Final:
Comunidad: 001 - BO. EL CENTRO /

REPORTE - FRECUENCIA SIMPLE
Departamento: 17 - VALLE

Municipio: 1703 - AMAPALA

Médico General	1	0.31
Militar de rango	1	0.31
Sastre	1	0.31
Técnico Computación	1	0.31
Total	321	

Listado de ocupaciones

Ocupacion	Cantidad	%
Ama de Casa	74	23.05
Estudiante	71	22.12
Comerciante menor	29	9.03
No trabaja	27	8.41
No Definido	25	7.79
Motorista	13	4.05
Maestro Primaria	11	3.43
Vendedor ambulante	6	1.87
Empleado Administrativo	5	1.56
Jubilados	5	1.56
Empleados	4	1.25
Pescador	4	1.25
Mecánico	4	1.25
Vigilante	3	0.93
Empleada Doméstica	3	0.93
Marino	3	0.93
Militar de rango	3	0.93
Secretaria	3	0.93
Dependiente	2	0.62
Lavadores/Planchadores	2	0.62
Enfermera	2	0.62
Perito Mercantil	2	0.62
Maestro Preescolar	1	0.31
Técnico Municipal	1	0.31
Contador Público	1	0.31
Médico General	1	0.31
agricultor	1	0.31

Informe final línea base demográfica y socioeconómica

Fecha Inicio: Fecha Final:
Comunidad: 001 - BO. EL CENTRO / **REPORTE - FRECUENCIA SIMPLE** Municipio: 1703 - AMAPALA
Departamento: 17 - VALLE

Conserje	1	0.31
Carpintero	1	0.31
Bachiller Ciencias	1	0.31
Operario de Bodega	1	0.31
Panadero	1	0.31
Agrónomo	1	0.31
Abogado	1	0.31
Soldador	1	0.31
Técnico Computación	1	0.31
Estilista	1	0.31
Jornalero	1	0.31
Ing. Industrial	1	0.31
Discapacitado	1	0.31
Laboratorista	1	0.31
Labrador-Agricultor	1	0.31
Total	321	

Informe final línea base demográfica y socioeconómica

REPORTE - FRECUENCIA SIMPLE

Fecha Inicio: Fecha Final:
Comunidad: 001 - BO. EL CENTRO /

Departamento: 17 - VALLE

Municipio: 1703 - AMAPALA

=== Datos de Vivienda ===

P.53 Tipo de Vivienda

Tipo	Cantidad	%
Casa	83	76.85
Apartamento independiente	6	5.56
Local NO habitacional	1	0.93
Cuarto mesón (cuartería)	17	15.74
Casa improvisada	1	0.93
Total	108	

P.54 Tipo de Tenencia

Tipo	Cantidad	%
Propia pagada	46	42.59
Propia pagando	2	1.85
Alquilada	49	45.37
Prestada	11	10.19
Total	108	

P.54.1 Dominio

Tipo	Cantidad	%
Pleno	13	28.26
Útil	33	71.74
Ocupación	0	0
Posesión	0	0
Total	46	

P.54.2 Sexo propietario

Sexo	Cantidad	%
Hombre	16	34.78
Mujer	27	58.7
Ambos	3	6.52
Total	46	

P.55 Problemas de la vivienda

Problema	Cantidad	%
No tiene repello	37	34.26
Piso de Tierra	4	3.7
Falta de Cielo Falso	14	12.96
Problemas Estructurales	28	25.93
Techo en mal estado	50	46.3
Ninguno	22	20.37

P.55.1 Problema de repello

Lugar	Cantidad	%
Interno	1	2.7
Externo	0	0
Ambos	36	97.3
Total	37	

P.56 Material de construcción

Tipo Material	Cantidad	%
Adobe	0	0
Bloque	43	39.81
Bahareque	0	0
Madera	61	56.48
Desperdicios	2	1.85
Ladrillo	2	1.85
Yugua	0	0
Total	108	

P.57 Material Techo

Tipo	Cantidad	%
Desechos	3	2.78
Paja o Similar	0	0
Teja de barro	64	59.26
Lámina Metálica	35	32.41
Lámina de Asbesto	0	0
Concreto (losa o Terraza)	1	0.93
Teja americana (Shingle)	5	4.63
Total	108	

P.58 Material del piso

Tipo	Cantidad	%
Tierra	8	7.41
Plancha de Cemento	76	70.37
Madera rústica	0	0
Ladrillo de barro	9	8.33
Granito	5	4.63
Cerámica	9	8.33
Mosaico	1	0.93
Total	108	

P.59 Condición de la vivienda

Condición	Cantidad	%
Buena	28	25.93
Regular	64	59.26
Mala	16	14.81
Total	108	

P.60 Tiene Cocina

Respuesta	Cantidad	%
Si	103	95.37
No	5	4.63
Total	108	

P.61 Ubicación Cocina

Lugar	Cantidad	%
Dentro de la vivienda	50	48.54
Fuera de la vivienda	52	50.49
En el corredor	1	0.97
Total	103	

Informe final línea base demográfica y socioeconómica

Fecha Inicio:			Fecha Final:			REPORTE - FRECUENCIA SIMPLE			Departamento: 17 - VALLE			Municipio: 1703 - AMAPALA					
Comunidad: 001 - BO. EL CENTRO /																	
P.62 Que utiliza para Cocinar						P.63 Como consume el agua						P.64 Piezas por vivienda					
Tipo	Cantidad	%	Tipo	Cantidad	%	Piezas	Cantidad	%	Piezas	Cantidad	%	Piezas	Cantidad	%			
Electricidad	22	19.47	No tratada	23	21.1	b. Una pieza	21	19.44	b. Una pieza	28	25.93	c. Dos piezas	30	27.78			
Gas Volatil (Chimbo)	11	9.73	Botellón	43	39.45	c. Dos piezas	30	27.78	c. Dos personas	33	30.56	d. Tres piezas	22	20.37			
Gas Kerosen	11	9.73	Filtrada		0	d. Tres piezas	22	20.37	d. Tres o mas personas	47	43.52	e. Cuatro o mas	35	32.41			
Leña	57	50.44	Hervida	1	0.92	e. Cuatro o mas	35	32.41									
Eco Fogon	12	10.62	Clorada	42	38.53												
Total	113		Total	109		Total	108		Total	108		Total	108				
P.65 Baños por vivienda						P.66 Dormitorios por vivienda						P.67 Personas por dormitorio					
Rango	Cantidad	%	Rango	Cantidad	%	Rango	Cantidad	%	Rango	Cantidad	%	Rango	Cantidad	%			
a. Sin baño	14	12.96	b. Un dormitorio	54	50	b. Una persona	28	25.93	b. Una persona	28	25.93	b. Una persona	28	25.93			
b. Un baño	80	74.07	c. Dos dormitorios	42	38.89	c. Dos personas	33	30.56	c. Dos personas	33	30.56	c. Dos personas	33	30.56			
c. Dos baños	11	10.19	d. Tres o mas dormitorios	12	11.11	d. Tres o mas personas	47	43.52	d. Tres o mas personas	47	43.52	d. Tres o mas personas	47	43.52			
d. Tres o mas baños	3	2.78															
Total	108		Total	108		Total	108		Total	108		Total	108				
P.68 Familias por vivienda						P.69 Emigración						P.69.1 Razón por la que emigrarán					
Rango	Cantidad	%	Respuesta	Cantidad	%	Razones	Cantidad	%	Razones	Cantidad	%	Razones	Cantidad	%			
b. Una familia	104	96.3	Si	6	5.56	Economicas	6	100	Economicas	6	100	Economicas	6	100			
c. Dos familias	3	2.78	No	102	94.44	Violencia generalizada	0	0	Violencia generalizada	0	0	Violencia generalizada	0	0			
d. Tres o mas familias	1	0.93				Reunificación familiar	0	0	Reunificación familiar	0	0	Reunificación familiar	0	0			
Total	108		Total	108		Total	6		Total	6		Total	6				

Barrio La Maquina

REPORTE - FRECUENCIA SIMPLE

Fecha Inicio: Fecha Final:
Comunidad: 002 - BO. LA MAQUINA /

Departamento: 17 - VALLE

Municipio: 1703 - AMAPALA

=== A. DATOS DEMOGRÁFICOS ===

12. Datos de la Familia

Orden	Descripción	Cantidad	%	Hombres	%	Mujeres	%	Hombres Leen	%	Mujeres Leen	%	Hombres no Leen	%	Mujeres no Leen	%
1	Menores de 1 año	6	1.67	3	1.82	3	1.55								
2	De 1 a 4 años	29	8.08	18	10.91	11	5.67								
3	De 5 a 6 años	10	2.79	7	4.24	3	1.55	5	3.52	2	1.12	2	8.70	1	6.67
4	De 7 a 12 años	44	12.26	22	13.33	22	11.34	22	15.49	22	12.29	0	0.00	0	0.00
5	De 13 a 15 años	20	5.57	8	4.85	12	6.19	8	5.63	12	6.70	0	0.00	0	0.00
6	De 16 a 18 años	19	5.29	8	4.85	11	5.67	8	5.63	11	6.15	0	0.00	0	0.00
7	De 19 a 23 años	25	6.96	6	3.64	19	9.79	6	4.23	19	10.61	0	0.00	0	0.00
8	De 24 a 30 años	36	10.03	16	9.70	20	10.31	16	11.27	20	11.17	0	0.00	0	0.00
9	De 31 a 40 años	38	10.58	19	11.52	19	9.79	19	13.38	19	10.61	0	0.00	0	0.00
10	De 41 a 50 años	44	12.26	25	15.15	19	9.79	25	17.61	19	10.61	0	0.00	0	0.00
11	De 51 a 64 años	39	10.86	14	8.48	25	12.89	14	9.86	25	13.97	0	0.00	0	0.00
12	De 65 años y mas	49	13.65	19	11.52	30	15.46	19	13.38	30	16.76	0	0.00	0	0.00
Total		359		165		194		142		179		2		1	

P.12.1 Analfabetismo por rangos de edad

Orden	Descripción	Cantidad	%
4	De 7 a 12 años	0	0
5	De 13 a 15 años	0	0
6	De 16 a 18 años	0	0
7	De 19 a 23 años	0	0
8	De 24 a 30 años	0	0
9	De 31 a 40 años	0	0
10	De 41 a 50 años	0	0
11	De 51 a 64 años	0	0
12	De 65 años y mas	0	0
Total		0	

P.12.2 Cantidad de personas por edad y sexo

Edad	Cantidad Hombres	Cantidad Mujeres	Total
0	3	3	6

REPORTE - FRECUENCIA SIMPLE

Fecha Inicio: Fecha Final:
Comunidad: 002 - BO. LA MAQUINA /

Departamento: 17 - VALLE

Municipio: 1703 - AMAPALA

P.12.2 Cantidad de personas por edad y sexo

Edad	Cantidad Hombres	Cantidad Mujeres	Total
1	2	0	2
2	6	3	9
3	5	2	7
4	5	6	11
5	3	3	6
6	4	0	4
7	2	8	10
8	2	0	2
9	6	5	11
10	4	4	8
11	3	4	7
12	5	1	6
13	3	1	4
14	1	4	5
15	4	7	11
16	2	3	5
17	2	3	5
18	4	5	9
19	0	4	4
20	2	4	6
21	1	4	5
22	3	2	5
23	0	5	5
24	1	3	4
25	4	2	6
26	3	3	6
27	1	3	4
28	1	3	4
29	2	2	4
30	4	4	8

Informe final línea base demográfica y socioeconómica

Fecha Inicio: Fecha Final:
Comunidad: 002 - BO. LA MAQUINA /

REPORTE - FRECUENCIA SIMPLE
Departamento: 17 - VALLE

Municipio: 1703 - AMAPALA

P.12.2 Cantidad de personas por edad y sexo

Edad	Cantidad Hombres	Cantidad Mujeres	Total
31	0	1	1
32	0	5	5
33	2	0	2
34	4	3	7
35	1	3	4
36	2	3	5
37	1	1	2
38	2	1	3
39	2	1	3
40	5	1	6
41	1	4	5
42	4	2	6
43	3	1	4
44	2	0	2
45	5	2	7
46	3	3	6
47	2	1	3
48	2	1	3
49	0	1	1
50	3	4	7
51	1	2	3
53	2	2	4
54	3	6	9
55	0	1	1
56	1	0	1
57	0	1	1
58	1	2	3
59	1	1	2
60	1	2	3
61	1	0	1

Informe final línea base demográfica y socioeconómica

Fecha Inicio: Fecha Final:
Comunidad: 002 - BO. LA MAQUINA /

REPORTE - FRECUENCIA SIMPLE
Departamento: 17 - VALLE

Municipio: 1703 - AMAPALA

P.12.2 Cantidad de personas por edad y sexo

Edad	Cantidad Hombres	Cantidad Mujeres	Total
62	2	4	6
63	1	3	4
64	0	1	1
65	5	2	7
66	2	2	4
68	0	1	1
69	0	1	1
70	1	4	5
71	0	1	1
72	1	1	2
73	0	2	2
74	3	0	3
75	1	0	1
76	0	1	1
77	1	4	5
78	2	0	2
80	0	2	2
81	1	1	2
84	0	3	3
85	0	1	1
87	1	0	1
89	1	1	2
90	0	2	2
92	0	1	1
Total	165	194	359

P.13 Cantidad de personas por edad rangos de 5 años

Rango	Cantidad Hombres	Cantidad Mujeres	Total
De 0 a 4 años	21	14	35
De 5 a 9 años	17	16	33
De 10 a 14 años	16	14	30

Informe final línea base demográfica y socioeconómica

REPORTE - FRECUENCIA SIMPLE			
Fecha Inicio:	Fecha Final:	Departamento: 17 - VALLE	Municipio: 1703 - AMAPALA
Comunidad: 002 - BO. LA MAQUINA /			
P.13 Cantidad de personas por edad rangos de 5 años			
Rango	Cantidad Hombres	Cantidad Mujeres	Total
De 15 a 19 años	12	22	34
De 20 a 24 años	7	18	25
De 25 a 29 años	11	13	24
De 30 a 34 años	10	13	23
De 35 a 39 años	8	9	17
De 40 a 44 años	15	8	23
De 45 a 49 años	12	8	20
De 50 a 54 años	9	14	23
De 50 a 54 años	9	14	23
De 55 a 59 años	3	5	8
De 60 a 64 años	5	10	15
De 65 a 69 años	7	6	13
De 70 a 74 años	5	8	13
De 75 a 79 años	4	5	9
De 80 a 84 años	1	6	7
De 85 a 89 años	2	2	4
De 90 a 94 años	0	3	3
De 95 a 99 años	0	0	0
De 100 a 104 años	0	0	0
De 105 a 109 años	0	0	0
De 110 a 114 años	0	0	0
Total	165	194	359
P.14 Total madres solteras 25	P.16 Cantidad de nacimientos durante el año pasado		
P.15 Total padres solteros 9	Total Niños	Total Niñas	Total Nacimientos
			Edad Promedio Madre
			0

Informe final línea base demográfica y socioeconómica

REPORTE - FRECUENCIA SIMPLE Departamento: 17 - VALLE Municipio: 1703 - AMAPALA												
Fecha Inicio:			Fecha Final:									
Comunidad: 002 - BO. LA MAQUINA /												
=== B. DATOS DE SALUD ===												
P.17 Rango edad embarazos			P.17.1 Cantidad de embarazadas			P.18 Donde nacio el último niño(a)			19. Hubo alguna muerte materna?			
Rango	Cantidad	%	Cantidad	Lugar	Cantidad	%	Quando	Cantidad				
d de 15 a 19	2	66.67	3	Total	0		Total	0				
f de 20 a 24	1	33.33										
Total	3											
P.19.1 Muertes durante el parto			P.20 Planifica con su pareja			P.21 Que tipo de metodo utiliza			P.21.1 Quien se opero			
Respuesta	Cantidad	%	Respuesta	Cantidad	%	Orden	Descripción	Cantidad	%	Respuesta	Cantidad	%
Si	0	0	Si	1	0.96	1	Ritmo	0	0	Hombre		
No	104	100	No	103	99.04	2	DIU	0	0	Mujer		
Total	104		Total	104		3	Pastilla	0	0	Total	0	
						4	Preservativo	0	0			
						5	Inyección	1	100			
						6	Operación	0	0			
						7	Implante	0	0			
						Total		1				
P.22 Muertes de niños(a) menores de 5 años												
Respuesta	Cantidad	%										
Niños												
Niñas												
Total												
P.23 Se manifestaron enfermedades												
Orden	Descripción	T. Manif	%	Hombres	%	Mujeres	%	Publica	%	Privada	%	
1	Infecciones respiratorias agudas	2	14.29	2	33.33	0	0	2	15.38	0	0	
2	Dengue Clásico	0	0	0	0	0	0	0	0	0	0	
3	Paludismo	2	14.29	1	16.67	1	12.5	2	15.38	0	0	
4	Dengue hemorrágico	0	0	0	0	0	0	0	0	0	0	
5	Chagas	0	0	0	0	0	0	0	0	0	0	
6	ZIKA	0	0	0	0	0	0	0	0	0	0	
7	Chicunguya	8	57.14	2	33.33	6	75	7	53.85	1	100	
8	Hipertension Arterial	2	14.29	1	16.67	1	12.5	2	15.38	0	0	
9	Diabetes	0	0	0	0	0	0	0	0	0	0	
10	Asma bronquial	0	0	0	0	0	0	0	0	0	0	

Informe final línea base demográfica y socioeconómica

REPORTE - FRECUENCIA SIMPLE

Fecha Inicio: Fecha Final:
Comunidad: 002 - BO. LA MAQUINA /

Departamento: 17 - VALLE

Municipio: 1703 - AMAPALA

P.23 Se manifestarán enfermedades

Orden	Descripción	T. Manif	%	Hombres	%	Mujeres	%	Publica	%	Privada	%
11	Epilepsia	0	0	0	0	0	0	0	0	0	0
12	Neumonía	0	0	0	0	0	0	0	0	0	0
13	Consumo de alcohol	0	0	0	0	0	0	0	0	0	0
14	Consumo de drogas	0	0	0	0	0	0	0	0	0	0
15	Tuberculosis	0	0	0	0	0	0	0	0	0	0
16	Cáncer	0	0	0	0	0	0	0	0	0	0
17	Diarreas	0	0	0	0	0	0	0	0	0	0
18	De la piel	0	0	0	0	0	0	0	0	0	0
19	Discapacidad	0	0	0	0	0	0	0	0	0	0
Total		14		6		8		13		1	

P.24 Personas Vacunadas

Orden	Rango	T. Personas	% Total	Hombres	%	Mujeres	%	Con Vacuna	%	Sin Vacuna	%
1	Menores de 9 años	68	18.94	38	22.89	30	15.54	68	18.94	0	0
2	De 10 a 19 años	64	17.83	28	16.87	36	18.65	64	17.83	0	0
3	De 20 a 64 años	178	49.58	81	48.8	97	50.26	178	49.58	0	0
4	De 65 años y mas	49	13.65	19	11.45	30	15.54	49	13.65	0	0
Total		359		166		193		359		0	

Informe final línea base demográfica y socioeconómica

REPORTE - FRECUENCIA SIMPLE

Fecha Inicio: Fecha Final:
Comunidad: 002 - BO. LA MAQUINA /

Departamento: 17 - VALLE

Municipio: 1703 - AMAPALA

=== C. Seguridad ===

P.25 Casos de violencia

Respuesta	Cantidad	%	Num. Casos
NO	104	100	0
Total	104		

P.26 Víctima de violencia

Respuesta	Cantidad	%	Num. Casos
NO	104	100	0
Total	104		

P.27 Que tan seguro están

Respuesta	Cantidad	%
Están seguros	104	100
Total	104	

P.28 y 29 Participación

Pregunta	Cantidad	%
Cantidad de Hombres	0	0
Cantidad de Mujeres	0	0
Total	0	

P.27.1 Motivos de inseguridad

Orden	Robos	Maras	Drogras	Cantinas	Riñas	Violaciones
1	0	0	0	0	0	0
2	0	0	0	0	0	0
3	0	0	0	0	0	0
4	0	0	0	0	0	0
5	0	0	0	0	0	0
6	0	0	0	0	0	0

Participaciones y Expectativas

Rango de miembros	Cantidad
Total	0

Informe final línea base demográfica y socioeconómica

REPORTE - FRECUENCIA SIMPLE

Fecha Inicio: Fecha Final: Departamento: 17 - VALLE Municipio: 1703 - AMAPALA
 Comunidad: 002 - BO. LA MAQUINA /

=== E. Datos Servicios Públicos ===

P.30 Servicios públicos que reciben

No.	Servicio	Total	Reciben				Porcentajes							
			Si	%	No	%	Bueno	Regular	Malo	ND	% B	% R	% M	% ND
1	Agua de pozo propio	104	14	13.46	90	86.54	8	6	0	0	57.14	42.86	0	0
2	Agua domiciliar de pozo comunal	104	14	13.46	90	86.54	4	10	0	0	28.57	71.43	0	0
3	Acarrea agua de río o quebrada	104	0	0	104	100								
4	Agua domiciliar por acueducto	104	41	39.42	63	60.58	10	30	1	0	24.39	73.17	2.44	0
5	Agua llave pública / fuente	104	27	25.96	77	74.04	10	17	0	0	37.04	62.96	0	0
6	Reservorio de agua lluvia	104	0	0	104	100				0				
7	Inodoro o servicio sanitario	104	56	53.85	48	46.15	29	27	0	0	51.79	48.21	0	0
8	Letrina de fosa simple	104	8	7.69	96	92.31	5	3	0	0	62.5	37.5	0	0
9	Letrina de fosa séptica	104	20	19.23	84	80.77	8	12	0	0	40	60	0	0
10	Usa letrina	104	34	32.69	70	67.31								
11	Recolección de basura	104	6	5.77	98	94.23								
12	Aseo de calles	104	4	3.85	100	96.15								
13	Energía eléctrica domiciliar	104	86	82.69	18	17.31	11	69	5	1	12.79	80.23	5.81	1.16
14	Teléfono (HONDUTEL)	104	3	2.88	101	97.12								
15	Teléfono (Celular móvil o fijo)	104	21	20.19	83	79.81								
16	Alumbrado público	104	65	62.5	39	37.5	10	54	1	0	15.38	83.08	1.54	0
17	Mantenimiento de calles	104	8	7.69	96	92.31	2	6	0	0	25	75	0	0

Disposición de escretas: Total: 84 - Porcentaje: 80.77

Informe final línea base demográfica y socioeconómica

REPORTE - FRECUENCIA SIMPLE

Fecha Inicio: Fecha Final:
Comunidad: 002 - BO. LA MAQUINA /

Departamento: 17 - VALLE

Municipio: 1703 - AMAPALA

P.30.1 Días de la semana que reciben el servicio

Días	Pozo P.	%	Pozo C.	%	Agua Rio	%	Acued.	%	LLave P.	%	Reser.	%	Recol.	%	Aseo C.	%
0	0	0	0	0	0	0	0	0	0	0	0	0	0	0	1	25
1	4	2.25	1	7.14	0	0	8	19.51	3	11.11	0	0	0	0	0	0
2	8	4.49	10	71.43	0	0	31	75.61	19	70.37	0	0	1	16.67	3	75
3	1	0.56	2	14.29	0	0	1	2.44	2	7.41	0	0	4	66.67	0	0
4	0	0	0	0	0	0	0	0	0	0	0	0	1	16.67	0	0
6	0	0	0	0	0	0	0	0	3	11.11	0	0	0	0	0	0
7	1	0.56	1	7.14	0	0	1	2.44	0	0	0	0	0	0	0	0
Total	14		14		0		41		27		0		6		4	

Informe final línea base demográfica y socioeconómica

REPORTE - FRECUENCIA SIMPLE

Fecha Inicio: Fecha Final:
Comunidad: 002 - BO. LA MAQUINA /

Departamento: 17 - VALLE

Municipio: 1703 - AMAPALA

=== F. Seguridad Alimentaria ===

P.31 Trabajan la tierra

Respuesta	Cantidad	%
NO	104	100
Total	104	

P.31.1 Trabajan la tierra sexo

Sexo	Cantidad	%
Hombres	0	
Mujeres	0	
Total	0	

P.31.2 Personas que trabajan la tierra

Numero	Cantidad	%
Total	0	

P.32 Tipo de tenencia de la tierra

Tipo	Cantidad	%
No tiene	104	100
Total	104	

P.32.1 Tipo Dominio

Tipo	Cantidad	%
Total	0	

P.33 Producen alimentos en la familia

Respuesta	Cantidad	%
NO	104	100
Total	104	

P.34 Producen para autoconsumo

Respuesta	Cantidad	%
Total	0	

P.37 Obtiene excedentes para la venta

Respuesta	Cantidad	%
Total	0	

P.35 Que se sembró y cuanto se produjo durante el año pasado.

	Maiz	Frijol	Maicillo	Café	Caña	Otro
Quintales	0	0	0	0	0	0
Tareas	0	0	0	0	0	0

P.36 Área en tareas con sistema de riego

	Goteo	Aspersión	Ninguno	Otro
Tareas	0	0	0	0

P.38 Huertos familiares

Respuesta	Cantidad	%
Si	0	0
No	104	100
Total	104	

P.39 Tienen animales domesticos

Respuesta	Cantidad	%
Si	2	1.92
No	102	98.08
Total	104	

P.39.1 Cantidad de animales domesticos

Tipo	Cantidad	Hogares	%
Aves	6	1	50
Bovino	0	0	0
Caprino	0	0	0
Equino	0	0	0
Porcino	0	0	0
Piscicultura	0	0	0
Apicultura	0	0	0
Domésticos	6	2	100

Fecha Inicio: Fecha Final:
Comunidad: 002 - BO. LA MAQUINA /

REPORTE - FRECUENCIA SIMPLE
Departamento: 17 - VALLE

Municipio: 1703 - AMAPALA

=== G. Datos de Educación ===

P.40 Nivel de Educación por Sexo en edad de estudiar

Nivel E.	Cantidad	% Total	Cant. Hombres	(%)	Cant. Mujeres	(%)
PE	8	6.78	4	7.84	4	5.97
1	3	2.54	2	3.92	1	1.49
2	8	6.78	2	3.92	6	8.96
3	3	2.54	3	5.88	0	0
4	14	11.86	9	17.65	5	7.46
5	10	8.47	5	9.8	5	7.46
6	9	7.63	4	7.84	5	7.46
B	35	29.66	13	25.49	22	32.84
D	26	22.03	8	15.69	18	26.87
U	2	1.69	1	1.96	1	1.49
Total	118		51		67	

P.40.1 Personas Estudiando - Estudian

Nivel E.	Estudia	(%)	Estudian H	Estudian M
PE	8	8.79	4	4
1	3	3.3	2	1
2	8	8.79	2	6
3	3	3.3	3	0
4	13	14.29	8	5
5	10	10.99	5	5
6	7	7.69	3	4
B	27	29.67	12	15
D	10	10.99	5	5
U	2	2.2	1	1
Total	91		45	46

Informe final línea base demográfica y socioeconómica

REPORTE - FRECUENCIA SIMPLE

Fecha Inicio: Fecha Final:
Comunidad: 002 - BO. LA MAQUINA /

Departamento: 17 - VALLE

Municipio: 1703 - AMAPALA

P.40.2 Personas Estudiando - NO Estudian

Nivel E.	NO Estudia	(%)	No estudian H	No estudian M
PE	0	0	0	0
1	0	0	0	0
2	0	0	0	0
3	0	0	0	0
4	1	3.7	1	0
5	0	0	0	0
6	2	7.41	1	1
B	8	29.63	1	7
D	16	59.26	3	13
U	0	0	0	0
Total	27		6	21

P.40.2 Educación por rango de edad y sexo en edad de estudiar

Rango	Cantidad	%	Cant. Hombres	%	Cant. Mujeres	%
2. de 5 a 6 años	10	8.47	7	13.73	3	4.48
3. de 7 a 12 años	44	37.29	22	43.14	22	32.84
4. de 13 a 15 años	20	16.95	8	15.69	12	17.91
5. de 16 a 18 años	19	16.1	8	15.69	11	16.42
6. de 19 a 23 años	25	21.19	6	11.76	19	28.36
Total	118		51		67	

P.40.3 Educación por rango de edad y sexo estudian --

Rango	Hombres	%	Mujeres	%
2. de 5 a 6 años	7	15.56	3	6.52
3. de 7 a 12 años	22	48.89	22	47.83
4. de 13 a 15 años	8	17.78	11	23.91
5. de 16 a 18 años	5	11.11	4	8.7
6. de 19 a 23 años	3	6.67	6	13.04
Total	45		46	

P.40.4 Educación por rango de edad y sexo NO estudian

Rango	Hombres	%	Mujeres	%
2. de 5 a 6 años	0	0	0	0
3. de 7 a 12 años	0	0	0	0
4. de 13 a 15 años	0	0	1	4.76
5. de 16 a 18 años	3	50	7	33.33
6. de 19 a 23 años	3	50	13	61.9
Total	6		21	

Informe final línea base demográfica y socioeconómica

REPORTE - FRECUENCIA SIMPLE

Fecha Inicio: Fecha Final:
Comunidad: 002 - BO. LA MAQUINA /

Departamento: 17 - VALLE

Municipio: 1703 - AMAPALA

P.40.5 Estudiantes fuera de edad para estudiar según el grado

Grado	Cantidad	% Total	Hombres	Mujeres
8	16	61.54	6	10
9	8	30.77	4	4
10	2	7.69	1	1
Total	26		11	15

P.40.6 Estudiantes fuera de edad para estudiar por rango edad

Rango	Cantidad	% Total	Hombres	%	Mujeres	%
4. de 13 a 15 años	8	30.77	3	27.27	5	33.33
5. de 16 a 18 años	9	34.62	5	45.45	4	26.67
6. de 19 a 23 años	9	34.62	3	27.27	6	40.00
Total	26		11		15	

Informe final línea base demográfica y socioeconómica

REPORTE - FRECUENCIA SIMPLE
 Fecha Inicio: Fecha Final: Departamento: 17 - VALLE Municipio: 1703 - AMAPALA
 Comunidad: 002 - BO. LA MAQUINA /

=== H. Datos Fuerza de Trabajo e Ingresos ===

P.41 Fuerza de ingresos por rango de edad

Rango edad	Cantidad	%	Cant. Hombres	%	Cant. Mujeres	%
c. de 7 a 12 años	21	7.22	12	9.45	9	5.49
d. de 13 a 15 años	20	6.87	8	6.3	12	7.32
e. de 16 a 18 años	19	6.53	8	6.3	11	6.71
f. de 19 a 23 años	25	8.59	6	4.72	19	11.59
g. de 24 a 30 años	36	12.37	16	12.6	20	12.2
h. de 31 a 40 años	38	13.06	19	14.96	19	11.59
i. de 41 a 50 años	44	15.12	25	19.69	19	11.59
j. de 51 a 64 años	39	13.4	14	11.02	25	15.24
k. de 65 años y mas	49	16.84	19	14.96	30	18.29
Total	291		127		164	

P.41.1 Rango de ingresos (sin remesas)

Rango ingresos	Cantidad Total	%	Cantidad Hombres	%	Cantidad Mujeres	%
a. < 1000	37	22.42	8	10.39	29	32.95
b. 1001 - 2000	36	21.82	13	16.88	23	26.14
c. 2001 - 4000	44	26.67	27	35.06	17	19.32
d. 4001 - 8000	28	16.97	17	22.08	11	12.5
e. 8001 - 12000	10	6.06	5	6.49	5	5.68
f. 12001 - 20000	5	3.03	3	3.9	2	2.27
g. 20001 - 30000	5	3.03	4	5.19	1	1.14
Total	165		77		88	

P.42 Ocupaciones

Respuesta	Cantidad	%
Empleados	42	40.38
Cuenta Propia	62	59.62
NC	0	0
Total	104	

P.43 Sectores de Empleo

Respuesta	Cantidad	%
Comercial	0	0
Industrial	0	0
Servicios	42	40.38
NC	62	59.62
Total	104	

P.44 Sectores de Cuenta Propia

Respuesta	Cantidad	%
Primario	35	33.65
Secundario	15	14.42
Terciario	12	11.54
NC	42	40.38
Total	104	

REPORTE - FRECUENCIA SIMPLE

Fecha Inicio: Fecha Final:
Comunidad: 002 - BO. LA MAQUINA /

Departamento: 17 - VALLE

Municipio: 1703 - AMAPALA

P.45 Genera Empleo en el sector

Respuesta	Cantidad	%
Si	1	0.96
No	61	58.65
NC	42	40.38
Total	104	

P.46 Cuanto Empleo Genera el Sector

Rango	Cantidad	%
1 a 5	3	2.88
6 a 10	0	0
11 a 15	0	0
16 a 20	0	0
Total	3	

P.47 Miembros de organizaciones

Respuesta	Cantidad	%
Si	0	0
No	62	59.62
NC	42	40.38
Total	104	

P.48 Instituciones de apoyo al sector

P.49 Prestamos en la Familia

Respuesta	Cantidad	%
SI	4	3.85
NO	100	96.15
Total	104	

P.49.1 Prestamo por sexo

Sexo	Cantidad	%
H	2	50
M	2	50
Total	4	

P.50 Reciben Remesas

Respuesta	Cantidad	%
NO	96	92.31
SI	8	7.69
Total	104	

P.50.1 Rango de ingreso por Remesas

Rango	Cantidad	%
a. 0.01 - 1000.00	1	12.5
b. 1001 - 2000	4	50
c. 2000.01 y mas	3	37.5
Total	8	

P.51 Rango ingreso familiar

Rango	Cantidad	%
a. < 1000	6	5.77
b. 1001 - 2000	14	13.46
c. 2001 - 4000	26	25
d. 4001 - 8000	31	29.81
e. 8001 - 12000	12	11.54
f. 12001 - 20000	8	7.69
g. 20001 - 30000	4	3.85
h. 30001 - 50000	3	2.88
Total	104	

P.52 Ingreso ajusta para

Tiempos	Cantidad	%
Tres tiempos	80	76.92
Dos tiempos	24	23.08
Total	104	

Fuerza de trabajo por sexo

Sexo	Cantidad	%
Masculino	127	43.64
Femenino	164	56.36
Total	291	

Fuerza de trabajo que trabajan

Respuesta	Cantidad	%
NO	126	43.3
SI	165	56.7
Total	291	

Fuerza de trabajo estado civil

Estado civil	Cantidad	%
Soltero	177	60.82
Casado	32	11
Union Libre	82	28.18
Total	291	

Informe final línea base demográfica y socioeconómica

Fecha Inicio: Fecha Final: **REPORTE - FRECUENCIA SIMPLE** Municipio: 1703 - AMAPALA
 Comunidad: 002 - BO. LA MAQUINA / Departamento: 17 - VALLE

Personas con ingreso por genero				Fuerza de trabajo Emergente		
Genero	Cantidad	Promedio ingreso	%	Hombres	Mujeres	Total
Hombres	77	5542.86	46.67	1	5	6
Mujeres	88	3327.27	53.33			
Total	165					

Listado de profesiones

Profesion	Cantidad	%
Ama de Casa	103	35.4
Estudiante	64	21.99
Albañil	35	12.03
Perito Mercantil	17	5.84
Comerciante menor	17	5.84
Maestro Primaria	11	3.78
Chofer	8	2.75
Ayudante albañil	6	2.06
Carpintero	4	1.37
No Definido	3	1.03
Comerciante mayor	3	1.03
Arquitecto	3	1.03
No trabaja	2	0.69
Maestro Secundaria	2	0.69
Empleada Doméstica	2	0.69
Vigilante	1	0.34
Agricultor	1	0.34
Bachiller computación	1	0.34
Empleado Administrativo	1	0.34
Mecánico	1	0.34
Microbiologa	1	0.34
Militar de rango	1	0.34
Ordeñador	1	0.34
Sastre	1	0.34
Secretaria	1	0.34
Abogado	1	0.34
Total	291	

Informe final línea base demográfica y socioeconómica

Fecha Inicio: Fecha Final:
Comunidad: 002 - BO. LA MAQUINA /

REPORTE - FRECUENCIA SIMPLE
Departamento: 17 - VALLE

Municipio: 1703 - AMAPALA

Listado de ocupaciones

Ocupacion	Cantidad	%
Ama de Casa	103	35.4
Estudiante	62	21.31
Albañil	35	12.03
Comerciante menor	18	6.19
No trabaja	10	3.44
Chofer	8	2.75
Maestro Primaria	6	2.06
Ayudante albañil	6	2.06
Jubilados	5	1.72
Carpintero	4	1.37
No Definido	4	1.37
Perito Mercantil	3	1.03
Arquitecto	3	1.03
Comerciante mayor	3	1.03
Maestro Secundaria	2	0.69
Empleada Doméstica	2	0.69
Empleado Administrativo	2	0.69
Vigilante	1	0.34
agricultor	1	0.34
Artista	1	0.34
Bachiller computación	1	0.34
constructor	1	0.34
Contador Público	1	0.34
Dependiente	1	0.34
Empleados	1	0.34
Microbiologa	1	0.34
Militar de rango	1	0.34
Ordeñador	1	0.34
Pescador	1	0.34
Sastre	1	0.34
Secretaria	1	0.34
Abogado	1	0.34

Informe final línea base demográfica y socioeconómica

Fecha Inicio: Fecha Final:
Comunidad: 002 - BO. LA MAQUINA /

REPORTE - FRECUENCIA SIMPLE
Departamento: 17 - VALLE

Municipio: 1703 - AMAPALA

Total	291	
-------	-----	--

Informe final línea base demográfica y socioeconómica

REPORTE - FRECUENCIA SIMPLE

Fecha Inicio: Fecha Final:
Comunidad: 002 - BO. LA MAQUINA /

Departamento: 17 - VALLE

Municipio: 1703 - AMAPALA

=== Datos de Vivienda ===

P.53 Tipo de Vivienda

Tipo	Cantidad	%
Casa	99	95.19
Apartamento independiente	2	1.92
Local NO habitacional	0	0
Cuarto mesón (cuartería)	2	1.92
Casa improvisada	1	0.96
Total	104	

P.54 Tipo de Tenencia

Tipo	Cantidad	%
Propia pagada	68	65.38
Propia pagando	8	7.69
Alquilada	17	16.35
Prestada	11	10.58
Total	104	

P.54.1 Dominio

Tipo	Cantidad	%
Pleno	57	83.82
Útil	8	11.76
Ocupación	2	2.94
Posesión	1	1.47
Total	68	

P.54.2 Sexo propietario

Sexo	Cantidad	%
Hombre	28	41.18
Mujer	34	50
Ambos	6	8.82
Total	68	

P.55 Problemas de la vivienda

Problema	Cantidad	%
No tiene repello	31	29.81
Piso de Tierra	1	0.96
Falta de Ciela Falso	2	1.92
Problemas Estructurales	22	21.15
Techo en mal estado	4	3.85
Ninguno	45	43.27

P.55.1 Problema de repello

Lugar	Cantidad	%
Interno	2	6.45
Externo	6	19.35
Ambos	23	74.19
Total	31	

P.56 Material de construcción

Tipo Material	Cantidad	%
Adobe	2	1.92
Bloque	80	76.92
Bahareque	0	0
Madera	17	16.35
Desperdicios	5	4.81
Ladrillo	0	0
Yugua	0	0
Total	104	

P.57 Material Techo

Tipo	Cantidad	%
Desechos	1	0.96
Paja o Similar	0	0
Teja de barro	20	19.23
Lámina Metálica	73	70.19
Lámina de Asbesto	6	5.77
Concreto (losa o Terraza)	0	0
Teja americana (Shingle)	4	3.85
Total	104	

P.58 Material del piso

Tipo	Cantidad	%
Tierra	3	2.88
Plancha de Cemento	72	69.23
Madera rústica	0	0
Ladrillo de barro	5	4.81
Granito	2	1.92
Cerámica	22	21.15
Mosaico	0	0
Total	104	

P.59 Condición de la vivienda

Condición	Cantidad	%
Buena	48	46.15
Regular	51	49.04
Mala	5	4.81
Total	104	

P.60 Tiene Cocina

Respuesta	Cantidad	%
Si	103	99.04
No	1	0.96
Total	104	

P.61 Ubicación Cocina

Lugar	Cantidad	%
Dentro de la vivienda	54	52.43
Fuera de la vivienda	49	47.57
En el corredor	0	0
Total	103	

Informe final línea base demográfica y socioeconómica

Fecha Inicio: Fecha Final:
Comunidad: 002 - BO. LA MAQUINA /

REPORTE - FRECUENCIA SIMPLE
Departamento: 17 - VALLE

Municipio: 1703 - AMAPALA

P.62 Que utiliza para Cocinar

Tipo	Cantidad	%
Electricidad	34	33.01
Gas Volatil (Chimbo)	8	7.77
Gas Kerosen	6	5.83
Leña	51	49.51
Eco Fogon	4	3.88
Total	103	

P.65 Baños por vivienda

Rango	Cantidad	%
a. Sin baño	1	0.96
b. Un baño	99	95.19
c. Dos baños	2	1.92
d. Tres o mas baños	2	1.92
Total	104	

P.68 Familias por vivienda

Rango	Cantidad	%
b. Una familia	97	93.27
c. Dos familias	5	4.81
d. Tres o mas familias	2	1.92
Total	104	

P.63 Como consume el agua

Tipo	Cantidad	%
No tratada	57	54.81
Botellón	29	27.88
Filtrada	1	0.96
Hervida	1	0.96
Clorada	16	15.38
Total	104	

P.66 Dormitorios por vivienda

Rango	Cantidad	%
b. Un dormitorio	41	39.42
c. Dos dormitorios	41	39.42
d. Tres o mas dormitorios	22	21.15
Total	104	

P.69 Emigración

Respuesta	Cantidad	%
Si	0	0
No	104	100
Total	104	

P.64 Piezas por vivienda

Piezas	Cantidad	%
b. Una pieza	17	16.35
c. Dos piezas	23	22.12
d. Tres piezas	21	20.19
e. Cuatro o mas	43	41.35
Total	104	

P.67 Personas por dormitorio

Rango	Cantidad	%
b. Una persona	42	40.38
c. Dos personas	39	37.5
d. Tres o mas personas	23	22.12
Total	104	

P.69.1 Razón por la que emigraron

Razones	Cantidad	%
Economicas	0	
Violencia generalizada	0	
Reunificación familiar	0	
Total	0	

Informe final línea base demográfica y socioeconómica

Barrio Nuevo

Fecha Inicio: Fecha Final: REPORTE - FRECUENCIA SIMPLE
 Comunidad: 004 - BO. NUEVO / Departamento: 17 - VALLE Municipio: 1703 - AMAPALA

=== A. DATOS DEMOGRÁFICOS ===

12. Datos de la Familia

Orden	Descripción	Cantidad	%	Hombres	%	Mujeres	%	Hombres Leen	%	Mujeres Leen	%	Hombres no Leen	%	Mujeres no Leen	%
1	Menores de 1 año	3	0.90	1	0.68	2	1.09								
2	De 1 a 4 años	23	6.93	11	7.43	12	6.52								
3	De 5 a 6 años	14	4.22	3	2.03	11	5.98	2	1.52	11	6.47	1	6.25	0	0.00
4	De 7 a 12 años	33	9.94	16	10.81	17	9.24	15	11.36	17	10.00	1	6.25	0	0.00
5	De 13 a 15 años	20	6.02	13	8.78	7	3.80	13	9.85	7	4.12	0	0.00	0	0.00
6	De 16 a 18 años	19	5.72	9	6.08	10	5.43	7	5.30	10	5.88	2	12.50	0	0.00
7	De 19 a 23 años	31	9.34	12	8.11	19	10.33	12	9.09	19	11.18	0	0.00	0	0.00
8	De 24 a 30 años	28	8.43	13	8.78	15	8.15	13	9.85	15	8.82	0	0.00	0	0.00
9	De 31 a 40 años	41	12.35	19	12.84	22	11.96	19	14.39	22	12.94	0	0.00	0	0.00
10	De 41 a 50 años	38	11.45	19	12.84	19	10.33	19	14.39	19	11.18	0	0.00	0	0.00
11	De 51 a 64 años	39	11.75	13	8.78	26	14.13	13	9.85	26	15.29	0	0.00	0	0.00
12	De 65 años y mas	43	12.95	19	12.84	24	13.04	19	14.39	24	14.12	0	0.00	0	0.00
Total		332		148		184		132		170		4		0	

P.12.1 Analfabetismo por rangos de edad

Orden	Descripción	Cantidad	%
4	De 7 a 12 años	1	25
5	De 13 a 15 años	0	0
6	De 16 a 18 años	2	50
7	De 19 a 23 años	0	0
8	De 24 a 30 años	0	0
9	De 31 a 40 años	0	0
10	De 41 a 50 años	0	0
11	De 51 a 64 años	0	0
12	De 65 años y mas	0	0
Total		3	

P.12.2 Cantidad de personas por edad y sexo

Edad	Cantidad Hombres	Cantidad Mujeres	Total
0	1	2	3

Informe final línea base demográfica y socioeconómica

REPORTE - FRECUENCIA SIMPLE

Fecha Inicio: Fecha Final:
Comunidad: 004 - BO. NUEVO /

Departamento: 17 - VALLE

Municipio: 1703 - AMAPALA

P.12.2 Cantidad de personas por edad y sexo

Edad	Cantidad Hombres	Cantidad Mujeres	Total
1	5	4	9
2	2	3	5
3	4	5	9
5	2	6	8
6	1	5	6
7	2	3	5
8	5	2	7
9	1	3	4
10	3	2	5
11	3	4	7
12	2	3	5
13	6	1	7
14	5	3	8
15	2	3	5
16	3	5	8
17	2	4	6
18	4	1	5
19	0	3	3
20	1	2	3
21	3	8	11
22	3	4	7
23	5	2	7
24	2	2	4
25	0	4	4
26	3	2	5
27	3	1	4
28	2	2	4
29	1	1	2
30	2	3	5
31	0	2	2

Informe final línea base demográfica y socioeconómica

Fecha Inicio: Fecha Final:
Comunidad: 004 - BO. NUEVO /

REPORTE - FRECUENCIA SIMPLE
Departamento: 17 - VALLE

Municipio: 1703 - AMAPALA

P.12.2 Cantidad de personas por edad y sexo

Edad	Cantidad Hombres	Cantidad Mujeres	Total
32	3	1	4
33	2	2	4
34	1	3	4
35	3	2	5
36	2	5	7
37	1	2	3
38	3	0	3
39	1	1	2
40	3	4	7
41	2	1	3
42	1	1	2
43	2	0	2
44	3	3	6
45	3	3	6
46	1	0	1
47	2	2	4
48	1	2	3
49	1	2	3
50	3	5	8
51	1	0	1
52	0	3	3
53	2	1	3
54	1	2	3
55	3	2	5
56	1	3	4
57	1	4	5
58	0	3	3
59	0	1	1
60	0	2	2
61	1	1	2

Fecha Inicio: Fecha Final:
Comunidad: 004 - BO. NUEVO /

REPORTE - FRECUENCIA SIMPLE
Departamento: 17 - VALLE

Municipio: 1703 - AMAPALA

P.12.2 Cantidad de personas por edad y sexo

Edad	Cantidad Hombres	Cantidad Mujeres	Total
62	2	3	5
63	1	1	2
65	0	2	2
66	2	1	3
67	3	0	3
68	0	1	1
69	1	0	1
70	0	1	1
71	1	0	1
72	1	2	3
73	3	1	4
74	0	1	1
75	0	2	2
76	0	1	1
77	0	1	1
78	2	2	4
79	1	0	1
80	1	0	1
82	1	3	4
83	2	1	3
84	1	1	2
86	0	1	1
87	0	2	2
90	0	1	1
Total	148	184	332

P.13 Cantidad de personas por edad rangos de 5 años

Rango	Cantidad Hombres	Cantidad Mujeres	Total
De 0 a 4 años	12	14	26
De 5 a 9 años	11	19	30
De 10 a 14 años	19	13	32

Informe final línea base demográfica y socioeconómica

REPORTE - FRECUENCIA SIMPLE

Fecha Inicio: Fecha Final:
Comunidad: 004 - BO. NUEVO /

Departamento: 17 - VALLE

Municipio: 1703 - AMAPALA

P.13 Cantidad de personas por edad rangos de 5 años

Rango	Cantidad Hombres	Cantidad Mujeres	Total
De 15 a 19 años	11	16	27
De 20 a 24 años	14	18	32
De 25 a 29 años	9	10	19
De 30 a 34 años	8	11	19
De 35 a 39 años	10	10	20
De 40 a 44 años	11	9	20
De 45 a 49 años	8	9	17
De 50 a 54 años	7	11	18
De 50 a 54 años	7	11	18
De 55 a 59 años	5	13	18
De 60 a 64 años	4	7	11
De 65 a 69 años	6	4	10
De 70 a 74 años	5	5	10
De 75 a 79 años	3	6	9
De 80 a 84 años	5	5	10
De 85 a 89 años	0	3	3
De 90 a 94 años	0	1	1
De 95 a 99 años	0	0	0
De 100 a 104 años	0	0	0
De 105 a 109 años	0	0	0
De 110 a 114 años	0	0	0
Total	148	184	332

P.14 Total madres solteras	P.16 Cantidad de nacimientos durante el año pasado			
42	Total Niños	Total Niñas	Total Nacimientos	Edad Promedio Madre
P.15 Total padres solteros 7	0	1	1	21

Informe final línea base demográfica y socioeconómica

REPORTE - FRECUENCIA SIMPLE

Fecha Inicio: Fecha Final:
Comunidad: 004 - BO. NUEVO /

Departamento: 17 - VALLE

Municipio: 1703 - AMAPALA

=== B. DATOS DE SALUD ===

P.17 Rango edad embarazos

Rango	Cantidad	%
d de 15 a 19	1	33.33
f de 20 a 24	1	33.33
h de 30 a 34	1	33.33
Total	3	

P.19.1 Muertes durante el parto

Respuesta	Cantidad	%
Si	0	0
No	95	100
Total	95	

P.22 Muertes de niños(a) menores de 5 años

Respuesta	Cantidad	%
Niños		
Niñas		
Total		

P.23 Se manifestarán enfermedades

Orden	Descripción	T. Manif	%	Hombres	%	Mujeres	%	Publica	%	Privada	%
1	Infecciones respiratorias agudas	35	23.65	15	22.73	20	24.39	35	24.48	0	0
2	Dengue Clásico	1	0.68	1	1.52	0	0	1	0.7	0	0
3	Paludismo	0	0	0	0	0	0	0	0	0	0
4	Dengue hemorrágico	0	0	0	0	0	0	0	0	0	0
5	Chagas	0	0	0	0	0	0	0	0	0	0
6	ZIKA	5	3.38	2	3.03	3	3.66	5	3.5	0	0
7	Chicunguya	93	62.84	43	65.15	50	60.98	88	61.54	5	100
8	Hipertension Arterial	10	6.76	3	4.55	7	8.54	10	6.99	0	0
9	Diabetes	2	1.35	1	1.52	1	1.22	2	1.4	0	0

P.17.1 Cantidad de embarazadas

Cantidad
3

P.20 Planifica con su pareja

Respuesta	Cantidad	%
Si	17	17.89
No	78	82.11
Total	95	

P.18 Donde nació el último niño(a)

Lugar	Cantidad	%
Centro de Salud	1	100
Total	1	

P.21 Que tipo de metodo utiliza

Orden	Descripción	Cantidad	%
1	Ritmo	0	0
2	DIU	1	5.88
3	Pastilla	7	41.18
4	Preservativo	1	5.88
5	Inyección	5	29.41
6	Operación	3	17.65
7	Implante	0	0
Total		17	

19. Hubo alguna muerte materna?

Cuando	Cantidad
Total	0

P.21.1 Quien se opero

Respuesta	Cantidad	%
Hombre	0	0
Mujer	3	100
Total	3	

Informe final línea base demográfica y socioeconómica

REPORTE - FRECUENCIA SIMPLE

Fecha Inicio: Fecha Final:
Comunidad: 004 - BO. NUEVO /

Departamento: 17 - VALLE

Municipio: 1703 - AMAPALA

P.23 Se manifestarán enfermedades

Orden	Descripción	T. Manif	%	Hombres	%	Mujeres	%	Publica	%	Privada	%
10	Asma bronquial	0	0	0	0	0	0	0	0	0	0
11	Epilepsia	0	0	0	0	0	0	0	0	0	0
12	Neumonía	0	0	0	0	0	0	0	0	0	0
13	Consumo de alcohol	0	0	0	0	0	0	0	0	0	0
14	Consumo de drogas	0	0	0	0	0	0	0	0	0	0
15	Tuberculosis	0	0	0	0	0	0	0	0	0	0
16	Cáncer	0	0	0	0	0	0	0	0	0	0
17	Diarreas	2	1.35	1	1.52	1	1.22	2	1.4	0	0
18	De la piel	0	0	0	0	0	0	0	0	0	0
19	Discapacidad	0	0	0	0	0	0	0	0	0	0
Total		148		66		82		143		5	

P.24 Personas Vacunadas

Orden	Rango	T. Personas	% Total	Hombres	%	Mujeres	%	Con Vacuna	%	Sin Vacuna	%
1	Menores de 9 años	56	16.87	23	15.54	33	17.93	56	16.87	0	0
2	De 10 a 19 años	59	17.77	30	20.27	29	15.76	59	17.77	0	0
3	De 20 a 64 años	174	52.41	76	51.35	98	53.26	174	52.41	0	0
4	De 65 años y mas	43	12.95	19	12.84	24	13.04	43	12.95	0	0
Total		332		148		184		332		0	

Informe final línea base demográfica y socioeconómica

Fecha Inicio: Fecha Final: **REPORTE - FRECUENCIA SIMPLE** Municipio: 1703 - AMAPALA
 Comunidad: 004 - BO. NUEVO / Departamento: 17 - VALLE

=== C. Seguridad ===

P.25 Casos de violencia				P.26 Víctima de violencia				P.27 Que tan seguro están			P.28 y 29 Participación		
Respuesta	Cantidad	%	Num. Casos	Respuesta	Cantidad	%	Num. Casos	Respuesta	Cantidad	%	Pregunta	Cantidad	%
NO	95	100	0	NO	95	100	0	Están seguros	95	100	Cantidad de Hombres	0	0
Total	95			Total	95			Total	95		Cantidad de Mujeres	0	0
											Total	0	

P.27.1 Motivos de inseguridad

Orden	Robos	Maras	Drogras	Cantinas	Riñas	Violaciones
1	0	0	0	0	0	0
2	0	0	0	0	0	0
3	0	0	0	0	0	0
4	0	0	0	0	0	0
5	0	0	0	0	0	0
6	0	0	0	0	0	0

Participaciones y Expectativas

Rango de miembros	Cantidad
Total	0

Informe final línea base demográfica y socioeconómica

Fecha Inicio: Fecha Final: Departamento: 17 - VALLE Municipio: 1703 - AMAPALA
 Comunidad: 004 - BO. NUEVO /

=== E. Datos Servicios Públicos ===

P.30 Servicios públicos que reciben

No.	Servicio	Total	Reciben				Porcentajes							
			Si	%	No	%	Bueno	Regular	Malo	ND	% B	% R	% M	% ND
1	Agua de pozo propio	95	4	4.21	91	95.79	2	1	1	0	50	25	25	0
2	Agua domiciliar de pozo comunal	95	18	18.95	77	81.05	7	10	1	0	38.89	55.56	5.56	0
3	Acarrea agua de río o quebrada	95	1	1.05	94	98.95								
4	Agua domiciliar por acueducto	95	55	57.89	40	42.11	36	7	12	0	65.45	12.73	21.82	0
5	Agua llave pública / fuente	95	14	14.74	81	85.26	9	5	0	0	64.29	35.71	0	0
6	Reservorio de agua lluvia	95	6	6.32	89	93.68		6	0	0	0	100	0	0
7	Inodoro o servicio sanitario	95	37	38.95	58	61.05	20	15	2	0	54.05	40.54	0	5.41
8	Letrina de fosa simple	95	7	7.37	88	92.63	4	3	0	0	57.14	42.86	0	0
9	Letrina de fosa séptica	95	36	37.89	59	62.11	21	15	0	0	58.33	41.67	0	0
10	Usa letrina	95	29	30.53	66	69.47								
11	Recolección de basura	95	30	31.58	65	68.42								
12	Aseo de calles	95	26	27.37	69	72.63								
13	Energía eléctrica domiciliar	95	75	78.95	20	21.05	15	50	4	6	20	66.67	5.33	8
14	Teléfono (HONDUTEL)	95	9	9.47	86	90.53								
15	Teléfono (Celular móvil o fijo)	95	21	22.11	74	77.89								
16	Alumbrado público	95	80	84.21	15	15.79	13	54	8	5	16.25	67.5	10	6.25
17	Mantenimiento de calles	95	41	43.16	54	56.84	11	27	1	2	26.83	65.85	2.44	4.88

Disposición de escretas: Total: 80 - Porcentaje: 84.21

Informe final línea base demográfica y socioeconómica

REPORTE - FRECUENCIA SIMPLE

Fecha Inicio: Fecha Final:
Comunidad: 004 - BO. NUEVO /

Departamento: 17 - VALLE

Municipio: 1703 - AMAPALA

P.30.1 Días de la semana que reciben el servicio

Días	Pozo P.	%	Pozo C.	%	Agua Rio	%	Acued.	%	LLave P.	%	Reser.	%	Recol.	%	Aseo C.	%
0	1	0.56	0	0	0	0	6	10.91	1	7.14	0	0	2	6.67	4	15.38
1	0	0	8	44.44	0	0	37	67.27	5	35.71	5	83.33	10	33.33	6	23.08
2	1	0.56	7	38.89	1	100	9	16.36	7	50	1	16.67	8	26.67	12	46.15
3	1	0.56	0	0	0	0	1	1.82	1	7.14	0	0	9	30	4	15.38
4	0	0	0	0	0	0	1	1.82	0	0	0	0	1	3.33	0	0
5	0	0	0	0	0	0	1	1.82	0	0	0	0	0	0	0	0
7	1	0.56	3	16.67	0	0	0	0	0	0	0	0	0	0	0	0
Total	4		18		1		55		14		6		30		26	

REPORTE - FRECUENCIA SIMPLE

Fecha Inicio: Fecha Final:
Comunidad: 004 - BO. NUEVO /

Departamento: 17 - VALLE

Municipio: 1703 - AMAPALA

=== F. Seguridad Alimentaria ===

P.31 Trabajan la tierra

Respuesta	Cantidad	%
SI	3	3.16
NO	92	96.84
Total	95	

P.31.1 Trabajan la tierra sexo

Sexo	Cantidad	%
Hombres	4	100
Mujeres		0
Total	4	

P.31.2 Personas que trabajan la tierra

Numero	Cantidad	%
1	2	66.67
2	1	33.33
Total	4	

P.32 Tipo de tenencia de la tierra

Tipo	Cantidad	%
Propia pagada	2	2.11
Alquilada	1	1.05
No tiene	92	96.84
Total	95	

P.32.1 Tipo Dominio

Tipo	Cantidad	%
Pleno	2	100
Total	2	

P.33 Producen alimentos en la familia

Respuesta	Cantidad	%
SI	3	3.16
NO	92	96.84
Total	95	

P.34 Producen para autoconsumo

Respuesta	Cantidad	%
SI	3	100
Total	3	

P.37 Obtiene excedentes para la venta

Respuesta	Cantidad	%
NO	3	100
Total	3	

P.35 Que se sembro y cuanto se produjo durante el año pasado.

	Maiz	Frijol	Maicillo	Café	Caña	Otro
Quintales	18	3	0	0	0	0
Tareas	2	0	0	0	0	0

P.36 Área en tareas con sistema de riego

	Goteo	Aspersión	Ninguno	Otro
Tareas	0	0	0	0

P.38 Huertos familiares

Respuesta	Cantidad	%
Si	0	0
No	95	100
Total	95	

P.39 Tienen animales domesticos

Respuesta	Cantidad	%
Si	37	38.95
No	58	61.05
Total	95	

P.39.1 Cantidad de animales domesticos

Tipo	Cantidad	Hogares	%
Aves	262	28	75.68
Bovino	0	0	0
Caprino	0	0	0
Equino	0	0	0
Porcino	0	0	0
Piscicultura	0	0	0
Apicultura	0	0	0
Domésticos	61	32	86.49

Informe final línea base demográfica y socioeconómica

REPORTE - FRECUENCIA SIMPLE

Fecha Inicio: Fecha Final:
Comunidad: 004 - BO. NUEVO /

Departamento: 17 - VALLE

Municipio: 1703 - AMAPALA

=== G. Datos de Educación ===

P.40 Nivel de Educación por Sexo en edad de estudiar

Nivel E.	Cantidad	% Total	Cant. Hombres	(%)	Cant. Mujeres	(%)
PE	11	9.4	2	3.77	9	14.06
1	3	2.56	1	1.89	2	3.13
2	7	5.98	3	5.66	4	6.25
3	6	5.13	4	7.55	2	3.13
4	6	5.13	2	3.77	4	6.25
5	13	11.11	4	7.55	9	14.06
6	21	17.95	14	26.42	7	10.94
B	29	24.79	14	26.42	15	23.44
D	15	12.82	7	13.21	8	12.5
U	6	5.13	2	3.77	4	6.25
Total	117		53		64	

P.40.1 Personas Estudiando - Estudian

Nivel E.	Estudia (%)	Estudian H	Estudian M
PE	11 14.86	2	9
1	2 2.7	1	1
2	7 9.46	3	4
3	6 8.11	4	2
4	4 5.41	2	2
5	5 6.76	2	3
6	8 10.81	5	3
B	17 22.97	10	7
D	9 12.16	3	6
U	5 6.76	2	3
Total	74	34	40

Informe final línea base demográfica y socioeconómica

REPORTE - FRECUENCIA SIMPLE

Fecha Inicio: Fecha Final:
Comunidad: 004 - BO. NUEVO /

Departamento: 17 - VALLE

Municipio: 1703 - AMAPALA

P.40.2 Personas Estudiando - NO Estudian

Nivel E.	NO Estudia	(%)	No estudian H	No estudian M
PE	0	0	0	0
1	1	2.33	0	1
2	0	0	0	0
3	0	0	0	0
4	2	4.65	0	2
5	8	18.6	2	6
6	13	30.23	9	4
B	12	27.91	4	8
D	6	13.95	4	2
U	1	2.33	0	1
Total	43		19	24

P.40.2 Educación por rango de edad y sexo en edad de estudiar

Rango	Cantidad	%	Cant. Hombres	%	Cant. Mujeres	%
2. de 5 a 6 años	14	11.97	3	5.66	11	17.19
3. de 7 a 12 años	33	28.21	16	30.19	17	26.56
4. de 13 a 15 años	20	17.09	13	24.53	7	10.94
5. de 16 a 18 años	19	16.24	9	16.98	10	15.63
6. de 19 a 23 años	31	26.5	12	22.64	19	29.69
Total	117		53		64	

P.40.3 Educación por rango de edad y sexo estudian --

Rango	Hombres	%	Mujeres	%
2. de 5 a 6 años	3	8.82	11	27.5
3. de 7 a 12 años	16	47.06	14	35
4. de 13 a 15 años	9	26.47	5	12.5
5. de 16 a 18 años	3	8.82	6	15
6. de 19 a 23 años	3	8.82	4	10
Total	34		40	

P.40.4 Educación por rango de edad y sexo NO estudian

Rango	Hombres	%	Mujeres	%
2. de 5 a 6 años	0	0	0	0
3. de 7 a 12 años	0	0	3	12.5
4. de 13 a 15 años	4	21.05	2	8.33
5. de 16 a 18 años	6	31.58	4	16.67
6. de 19 a 23 años	9	47.37	15	62.5
Total	19		24	

REPORTE - FRECUENCIA SIMPLE

Fecha Inicio: Fecha Final:
Comunidad: 004 - BO. NUEVO /

Departamento: 17 - VALLE

Municipio: 1703 - AMAPALA

P.40.5 Estudiantes fuera de edad para estudiar según el grado

Grado	Cantidad	% Total	Hombres	Mujeres
4	1	5.26	1	0
7	1	5.26	1	0
8	6	31.58	3	3
9	7	36.84	1	6
10	4	21.05	2	2
Total	19		8	11

P.40.6 Estudiantes fuera de edad para estudiar por rango edad

Rango	Cantidad	% Total	Hombres	%	Mujeres	%
4. de 13 a 15 años	4	21.05	2	25.00	2	18.18
5. de 16 a 18 años	8	42.11	3	37.50	5	45.45
6. de 19 a 23 años	7	36.84	3	37.50	4	36.36
Total	19		8		11	

Informe final línea base demográfica y socioeconómica

REPORTE - FRECUENCIA SIMPLE

Fecha Inicio: Fecha Final:
Comunidad: 004 - BO. NUEVO /

Departamento: 17 - VALLE

Municipio: 1703 - AMAPALA

=== H. Datos Fuerza de Trabajo e Ingresos ===

P.41 Fuerza de ingresos por rango de edad

Rango edad	Cantidad	%	Cant. Hombres	%	Cant. Mujeres	%
c. de 7 a 12 años	17	6.16	8	6.4	9	5.96
d. de 13 a 15 años	20	7.25	13	10.4	7	4.64
e. de 16 a 18 años	19	6.88	9	7.2	10	6.62
f. de 19 a 23 años	31	11.23	12	9.6	19	12.58
g. de 24 a 30 años	28	10.14	13	10.4	15	9.93
h. de 31 a 40 años	41	14.86	19	15.2	22	14.57
i. de 41 a 50 años	38	13.77	19	15.2	19	12.58
j. de 51 a 64 años	39	14.13	13	10.4	26	17.22
k. de 65 años y mas	43	15.58	19	15.2	24	15.89
Total	276		125		151	

P.41.1 Rango de ingresos (sin remesas)

Rango ingresos	Cantidad Total	%	Cantidad Hombres	%	Cantidad Mujeres	%
a. < 1000	9	8.41	9	14.06	0	0
b. 1001 - 2000	23	21.5	14	21.88	9	20.93
c. 2001 - 4000	27	25.23	17	26.56	10	23.26
d. 4001 - 8000	35	32.71	19	29.69	16	37.21
e. 8001 - 12000	7	6.54	2	3.13	5	11.63
f. 12001 - 20000	1	0.93	0	0	1	2.33
g. 20001 - 30000	1	0.93	0	0	1	2.33
h. 30001 - 50000	2	1.87	2	3.13	0	0
i. 50001 - y mas	2	1.87	1	1.56	1	2.33
Total	107		64		43	

P.42 Ocupaciones

Respuesta	Cantidad	%
Empleados	53	55.79
Cuenta Propia	39	41.05
NC	3	3.16
Total	95	

P.43 Sectores de Empleo

Respuesta	Cantidad	%
Comercial	1	1.05
Industrial	0	0
Servicios	52	54.74
NC	42	44.21
Total	95	

P.44 Sectores de Cuenta Propia

Respuesta	Cantidad	%
Primario	4	4.21
Secundario	5	5.26
Terciario	30	31.58
NC	56	58.95
Total	95	

Informe final línea base demográfica y socioeconómica

REPORTE - FRECUENCIA SIMPLE

Fecha Inicio: Fecha Final:
Comunidad: 004 - BO. NUEVO /

Departamento: 17 - VALLE

Municipio: 1703 - AMAPALA

P.45 Genera Empleo en el sector

Respuesta	Cantidad	%
Si	1	1.05
No	37	38.95
NC	57	60
Total	95	

P.48 Instituciones de apoyo al sector

P.49 Prestamos en la Familia

Respuesta	Cantidad	%
SI	12	12.63
NO	83	87.37
Total	95	

P.50.1 Rango de ingreso por Remesas

Rango	Cantidad	%
a. 0.01 - 1000.00	3	18.75
b. 1001 - 2000	10	62.5
c. 2000.01 y mas	3	18.75
Total	16	

Fuerza de trabajo por sexo

Sexo	Cantidad	%
Masculino	125	45.29
Femenino	151	54.71
Total	276	

P.46 Cuanto Empleo Genera el Sector

Rango	Cantidad	%
1 a 5	4	4.21
6 a 10	0	0
11 a 15	0	0
16 a 20	0	0
Total	4	

P.49.1 Prestamo por sexo

Sexo	Cantidad	%
H	5	41.67
M	7	58.33
Total	12	

P.51 Rango ingreso familiar

Rango	Cantidad	%
a. < 1000	5	5.26
b. 1001 - 2000	19	20
c. 2001 - 4000	26	27.37
d. 4001 - 8000	27	28.42
e. 8001 - 12000	9	9.47
f. 12001 - 20000	3	3.16
g. 20001 - 30000	1	1.05
h. 30001 - 50000	3	3.16
i. 50001 - y mas	2	2.11
Total	95	

Fuerza de trabajo que trabajan

Respuesta	Cantidad	%
NO	169	61.23
SI	107	38.77
Total	276	

P.47 Miembros de organizaciones

Respuesta	Cantidad	%
Si	0	0
No	36	37.89
NC	59	62.11
Total	95	

P.50 Reciben Remesas

Respuesta	Cantidad	%
NO	79	83.16
SI	16	16.84
Total	95	

P.52 Ingreso ajusta para

Tiempos	Cantidad	%
Tres tiempos	94	98.95
Dos tiempos	1	1.05
Total	95	

Fuerza de trabajo estado civil

Estado civil	Cantidad	%
Soltero	164	59.42
Casado	34	12.32
Divorciado	3	1.09
Union Libre	75	27.17
Total	276	

Informe final línea base demográfica y socioeconómica

REPORTE - FRECUENCIA SIMPLE

Fecha Inicio: Fecha Final:
Comunidad: 004 - BO. NUEVO /

Departamento: 17 - VALLE

Municipio: 1703 - AMAPALA

Personas con ingreso por genero				Fuerza de trabajo Emergente		
Genero	Cantidad	Promedio ingreso	%	Hombres	Mujeres	Total
Hombres	64	5442.19	59.81	1	1	2
Mujeres	43	7649.30	40.19			
Total	107					

Listado de profesiones

Profesion	Cantidad	%
Ama de Casa	83	30.07
Estudiante	48	17.39
No trabaja	31	11.23
Albañil	22	7.97
No Definido	14	5.07
Perito Mercantil	12	4.35
Empleada Doméstica	8	2.9
Maestro Primaria	5	1.81
Comerciante menor	5	1.81
Secretaria	4	1.45
Guardia de Seguridad	3	1.09
Chofer	3	1.09
Bachiller Ciencias	3	1.09
Militar de rango	3	1.09
Empleados	3	1.09
Vigilante	2	0.72
Contador Público	2	0.72
Fontanero	2	0.72
Jornalero	2	0.72
Mecánico	2	0.72
Panadero	2	0.72
Sastre	2	0.72
Maestro Preescolar	1	0.36
Enfermera	1	0.36
Maestro Secundaria	1	0.36
Ayudante albañil	1	0.36
Médico General	1	0.36

Informe final línea base demográfica y socioeconómica

REPORTE - FRECUENCIA SIMPLE

Fecha Inicio: Fecha Final:
Comunidad: 004 - BO. NUEVO /

Departamento: 17 - VALLE

Municipio: 1703 - AMAPALA

Empleado Administrativo	1	0.36
Motorista	1	0.36
Dentista	1	0.36
Comerciante mayor	1	0.36
Técnico Computación	1	0.36
Bloquero	1	0.36
Agricultor	1	0.36
Lic. Admon de Empresas	1	0.36
Lic. Educación Básica	1	0.36
Licenciatura en Ciencias Biológicas	1	0.36
Total	276	

Listado de ocupaciones

Ocupacion	Cantidad	%
Ama de Casa	86	31.16
Estudiante	48	17.39
No trabaja	31	11.23
Albañil	22	7.97
No Definido	15	5.43
Empleada Doméstica	9	3.26
Panadero	5	1.81
Maestro Primaria	5	1.81
Comerciante menor	5	1.81
Secretaria	4	1.45
Empleados	4	1.45
Chofer	3	1.09
Mecánico	3	1.09
Militar de rango	3	1.09
Vigilante	3	1.09
Jornalero	2	0.72
Ayudante albañil	2	0.72
Contador Público	2	0.72
Empleado Administrativo	2	0.72
Empleado de Seguridad	2	0.72
Fontanero	2	0.72

Informe final línea base demográfica y socioeconómica

REPORTE - FRECUENCIA SIMPLE

Fecha Inicio: Fecha Final:
Comunidad: 004 - BO. NUEVO /

Departamento: 17 - VALLE

Municipio: 1703 - AMAPALA

Perito Mercantil	2	0.72
Sastre	2	0.72
Lic. Educación Básica	1	0.36
Maestro Secundaria	1	0.36
Jubilados	1	0.36
Médico General	1	0.36
agricultor	1	0.36
Motorista	1	0.36
Enfermera	1	0.36
Dentista	1	0.36
Comerciante mayor	1	0.36
Técnico Computación	1	0.36
Bloquero	1	0.36
Cargadores	1	0.36
Lic. Salud	1	0.36
Maestro Preescolar	1	0.36
Total	276	

Informe final línea base demográfica y socioeconómica

REPORTE - FRECUENCIA SIMPLE

Fecha Inicio: Fecha Final:
Comunidad: 004 - BO. NUEVO /

Departamento: 17 - VALLE

Municipio: 1703 - AMAPALA

=== Datos de Vivienda ===

P.53 Tipo de Vivienda

Tipo	Cantidad	%
Casa	93	97.89
Apartamento independiente	1	1.05
Local NO habitacional	0	0
Cuarto mesón (cuartería)	0	0
Casa improvisada	1	1.05
Total	95	

P.54 Tipo de Tenencia

Tipo	Cantidad	%
Propia pagada	57	60
Propia pagando	2	2.11
Alquilada	14	14.74
Prestada	22	23.16
Total	95	

P.54.1 Dominio

Tipo	Cantidad	%
Pleno	34	59.65
Útil	21	36.84
Ocupación	2	3.51
Posesión	0	0
Total	57	

P.54.2 Sexo propietario

Sexo	Cantidad	%
Hombre	26	45.61
Mujer	30	52.63
Ambos	1	1.75
Total	57	

P.55 Problemas de la vivienda

Problema	Cantidad	%
No tiene repello	39	41.05
Piso de Tierra	4	4.21
Falta de Cielra Falso	17	17.89
Problemas Estructurales	29	30.53
Techo en mal estado	9	9.47
Ninguno	30	31.58

P.55.1 Problema de repello

Lugar	Cantidad	%
Interno	2	5.13
Externo	4	10.26
Ambos	33	84.62
Total	39	

P.56 Material de construcción

Tipo Material	Cantidad	%
Adobe	1	1.05
Bloque	68	71.58
Bahareque	0	0
Madera	19	20
Desperdicios	6	6.32
Ladrillo	1	1.05
Yugua	0	0
Total	95	

P.57 Material Techo

Tipo	Cantidad	%
Desechos	2	2.11
Paja o Similar	1	1.05
Teja de barro	26	27.37
Lámina Metálica	56	58.95
Lámina de Asbesto	7	7.37
Concreto (losa o Terraza)	1	1.05
Teja americana (Shingle)	2	2.11
Total	95	

P.58 Material del piso

Tipo	Cantidad	%
Tierra	9	9.47
Plancha de Cemento	64	67.37
Madera rústica	0	0
Ladrillo de barro	8	8.42
Granito	2	2.11
Cerámica	12	12.63
Mosaico	0	0
Total	95	

P.59 Condición de la vivienda

Condición	Cantidad	%
Buena	44	46.32
Regular	37	38.95
Mala	14	14.74
Total	95	

P.60 Tiene Cocina

Respuesta	Cantidad	%
Si	91	95.79
No	4	4.21
Total	95	

P.61 Ubicación Cocina

Lugar	Cantidad	%
Dentro de la vivienda	46	50.55
Fuera de la vivienda	44	48.35
En el corredor	1	1.1
Total	91	

Informe final línea base demográfica y socioeconómica

Fecha Inicio: Fecha Final:
Comunidad: 004 - BO. NUEVO /

REPORTE - FRECUENCIA SIMPLE
Departamento: 17 - VALLE

Municipio: 1703 - AMAPALA

P.62 Que utiliza para Cocinar

Tipo	Cantidad	%
Electricidad	26	28.26
Gas Volatil (Chimbo)	8	8.7
Gas Kerosen	7	7.61
Lefia	47	51.09
Eco Fogon	4	4.35
Total	92	

P.65 Baños por vivienda

Rango	Cantidad	%
a. Sin baño	1	1.05
b. Un baño	85	89.47
c. Dos baños	5	5.26
d. Tres o mas baños	4	4.21
Total	95	

P.68 Familias por vivienda

Rango	Cantidad	%
b. Una familia	86	90.53
c. Dos familias	6	6.32
d. Tres o mas familias	3	3.16
Total	95	

P.63 Como consume el agua

Tipo	Cantidad	%
No tratada	32	33.68
Botellón	37	38.95
Filtrada		0
Hervida	1	1.05
Clorada	25	26.32
Total	95	

P.66 Dormitorios por vivienda

Rango	Cantidad	%
b. Un dormitorio	46	48.42
c. Dos dormitorios	30	31.58
d. Tres o mas dormitorios	19	20
Total	95	

P.69 Emigración

Respuesta	Cantidad	%
Si	0	0
No	95	100
Total	95	

P.64 Piezas por vivienda

Piezas	Cantidad	%
b. Una pieza	13	13.68
c. Dos piezas	27	28.42
d. Tres piezas	14	14.74
e. Cuatro o mas	41	43.16
Total	95	

P.67 Personas por dormitorio

Rango	Cantidad	%
b. Una persona	37	38.95
c. Dos personas	31	32.63
d. Tres o mas personas	27	28.42
Total	95	

P.69.1 Razón por la que emigraron

Razones	Cantidad	%
Economicas	0	
Violencia generalizada	0	
Reunificación familiar	0	
Total	0	

Barrio Caraopando

REPORTE - FRECUENCIA SIMPLE

Fecha Inicio: Fecha Final:
Comunidad: 003 - BO. CARAO PANDO /

Departamento: 17 - VALLE

Municipio: 1703 - AMAPALA

=== A. DATOS DEMOGRÁFICOS ===

12. Datos de la Familia

Orden	Descripción	Cantidad	%	Hombres	%	Mujeres	%	Hombres Leen	%	Mujeres Leen	%	Hombres no Leen	%	Mujeres no Leen	%
1	Menores de 1 año	0		0		0		0		0		0		0	
2	De 1 a 4 años	10	6.45	4	5.80	6	6.98								
3	De 5 a 6 años	4	2.58	1	1.45	3	3.49	1	1.54	3	3.75	0	0.00	0	0.00
4	De 7 a 12 años	18	11.61	11	15.94	7	8.14	11	16.92	7	8.75	0	0.00	0	0.00
5	De 13 a 15 años	10	6.45	6	8.70	4	4.65	6	9.23	4	5.00	0	0.00	0	0.00
6	De 16 a 18 años	14	9.03	8	11.59	6	6.98	8	12.31	6	7.50	0	0.00	0	0.00
7	De 19 a 23 años	14	9.03	3	4.35	11	12.79	3	4.62	11	13.75	0	0.00	0	0.00
8	De 24 a 30 años	13	8.39	8	11.59	5	5.81	8	12.31	5	6.25	0	0.00	0	0.00
9	De 31 a 40 años	17	10.97	7	10.14	10	11.63	7	10.77	10	12.50	0	0.00	0	0.00
10	De 41 a 50 años	21	13.55	8	11.59	13	15.12	8	12.31	13	16.25	0	0.00	0	0.00
11	De 51 a 64 años	18	11.61	6	8.70	12	13.95	6	9.23	12	15.00	0	0.00	0	0.00
12	De 65 años y mas	16	10.32	7	10.14	9	10.47	7	10.77	9	11.25	0	0.00	0	0.00
Total		155		69		86		65		80		0		0	

P.12.1 Analfabetismo por rangos de edad

Orden	Descripción	Cantidad	%
4	De 7 a 12 años	0	
5	De 13 a 15 años	0	
6	De 16 a 18 años	0	
7	De 19 a 23 años	0	
8	De 24 a 30 años	0	
9	De 31 a 40 años	0	
10	De 41 a 50 años	0	
11	De 51 a 64 años	0	
12	De 65 años y mas	0	
Total		0	

P.12.2 Cantidad de personas por edad y sexo

Edad	Cantidad Hombres	Cantidad Mujeres	Total
1	1	2	3

Fecha Inicio: Fecha Final:
Comunidad: 003 - BO. CARAO PANDO / Departamento: 17 - VALLE Municipio: 1703 - AMAPALA

P.12.2 Cantidad de personas por edad y sexo

Edad	Cantidad Hombres	Cantidad Mujeres	Total
2	2	2	4
3	0	2	2
4	1	0	1
5	0	2	2
6	1	1	2
7	0	1	1
8	3	0	3
9	2	1	3
10	1	0	1
11	2	2	4
12	3	3	6
13	1	2	3
14	3	2	5
15	2	0	2
16	1	2	3
17	3	2	5
18	4	2	6
19	1	2	3
20	0	3	3
21	1	3	4
22	0	2	2
23	1	1	2
24	2	2	4
25	2	0	2
26	1	0	1
27	1	1	2
28	1	0	1
29	0	1	1
30	1	1	2
32	1	2	3

Informe final línea base demográfica y socioeconómica

Fecha Inicio: Fecha Final:
Comunidad: 003 - BO. CARAO PANDO /

REPORTE - FRECUENCIA SIMPLE
Departamento: 17 - VALLE

Municipio: 1703 - AMAPALA

P.12.2 Cantidad de personas por edad y sexo

Edad	Cantidad Hombres	Cantidad Mujeres	Total
33	0	2	2
34	0	1	1
35	1	1	2
36	1	1	2
38	1	0	1
39	1	0	1
40	2	3	5
41	0	1	1
42	1	0	1
43	1	1	2
44	0	2	2
46	0	1	1
47	4	1	5
48	1	3	4
49	1	0	1
50	0	4	4
52	1	1	2
53	0	1	1
54	1	1	2
55	1	0	1
56	1	1	2
58	1	2	3
59	0	1	1
60	1	1	2
63	0	2	2
64	0	2	2
66	1	1	2
67	0	1	1
68	1	1	2
69	1	0	1

Informe final línea base demográfica y socioeconómica

REPORTE - FRECUENCIA SIMPLE

Fecha Inicio: Fecha Final:
Comunidad: 003 - BO. CARAO PANDO /

Departamento: 17 - VALLE

Municipio: 1703 - AMAPALA

P.12.2 Cantidad de personas por edad y sexo

Edad	Cantidad Hombres	Cantidad Mujeres	Total
70	0	1	1
72	2	0	2
76	0	1	1
77	0	1	1
79	0	1	1
80	1	1	2
83	0	1	1
87	1	0	1
Total	69	86	155

P.13 Cantidad de personas por edad rangos de 5 años

Rango	Cantidad Hombres	Cantidad Mujeres	Total
De 0 a 4 años	4	6	10
De 5 a 9 años	6	5	11
De 10 a 14 años	10	9	19
De 15 a 19 años	11	8	19
De 20 a 24 años	4	11	15
De 25 a 29 años	5	2	7
De 30 a 34 años	2	6	8
De 35 a 39 años	4	2	6
De 40 a 44 años	4	7	11
De 45 a 49 años	6	5	11
De 50 a 54 años	2	7	9
De 50 a 54 años	2	7	9
De 55 a 59 años	3	4	7
De 60 a 64 años	1	5	6
De 65 a 69 años	3	3	6
De 70 a 74 años	2	1	3
De 75 a 79 años	0	3	3
De 80 a 84 años	1	2	3
De 85 a 89 años	1	0	1

Informe final línea base demográfica y socioeconómica

REPORTE - FRECUENCIA SIMPLE

Fecha Inicio: Fecha Final:
Comunidad: 003 - BO. CARAO PANDO /

Departamento: 17 - VALLE

Municipio: 1703 - AMAPALA

P.13 Cantidad de personas por edad rangos de 5 años

Rango	Cantidad Hombres	Cantidad Mujeres	Total
De 90 a 94 años	0	0	0
De 95 a 99 años	0	0	0
De 100 a 104 años	0	0	0
De 105 a 109 años	0	0	0
De 110 a 114 años	0	0	0
Total	69	86	155

P.16 Cantidad de nacimientos durante el año pasado

	Total Niños	Total Niñas	Total Nacimientos	Edad Promedio Madre
P.14 Total madres solteras 20				
P.15 Total padres solteros 3	1	0	1	29

Informe final línea base demográfica y socioeconómica

REPORTE - FRECUENCIA SIMPLE

Fecha Inicio: Fecha Final:
Comunidad: 003 - BO. CARAO PANDO /

Departamento: 17 - VALLE

Municipio: 1703 - AMAPALA

=== B. DATOS DE SALUD ===

P.17 Rango edad embarazos

Rango	Cantidad	%
d de 15 a 19	1	50
f de 20 a 24	1	50
Total	2	

P.17.1 Cantidad de embarazadas

Cantidad
2

P.18 Donde nacio el último niño(a)

Lugar	Cantidad	%
Hospital	1	100
Total	1	

19. Hubo alguna muerte materna?

Cuando	Cantidad
Total	0

P.19.1 Muertes durante el parto

Respuesta	Cantidad	%
Si	0	0
No	41	100
Total	41	

P.20 Planifica con su pareja

Respuesta	Cantidad	%
Si	7	17.07
No	34	82.93
Total	41	

P.21 Que tipo de metodo utiliza

Orden	Descripción	Cantidad	%
1	Ritmo	0	0
2	DIU	0	0
3	Pastilla	0	0
4	Preservativo	0	0
5	Inyección	3	42.86
6	Operación	4	57.14
7	Implante	0	0
Total		7	

P.21.1 Quien se opero

Respuesta	Cantidad	%
Hombre	0	0
Mujer	4	100
Total	4	

P.22 Muertes de niños(a) menores de 5 años

Respuesta	Cantidad	%
Niños		
Niñas		
Total		

P.23 Se manifestaron enfermedades

Orden	Descripción	T. Manif	%	Hombres	%	Mujeres	%	Publica	%	Privada	%
1	Infecciones respiratorias agudas	66	51.56	30	54.55	36	49.32	56	50.91	10	55.56
2	Dengue Clásico	1	0.78	1	1.82	0	0	1	0.91	0	0
3	Paludismo	0	0	0	0	0	0	0	0	0	0
4	Dengue hemorrágico	0	0	0	0	0	0	0	0	0	0
5	Chagas	0	0	0	0	0	0	0	0	0	0
6	ZIKA	2	1.56	2	3.64	0	0	2	1.82	0	0
7	Chicunguya	43	33.59	15	27.27	28	38.36	36	32.73	7	38.89
8	Hipertension Arterial	7	5.47	2	3.64	5	6.85	6	5.45	1	5.56
9	Diabetes	6	4.69	3	5.45	3	4.11	6	5.45	0	0
10	Asma bronquial	2	1.56	1	1.82	1	1.37	2	1.82	0	0

Informe final línea base demográfica y socioeconómica

REPORTE - FRECUENCIA SIMPLE

Fecha Inicio: Fecha Final:
Comunidad: 003 - BO. CARAO PANDO /

Departamento: 17 - VALLE

Municipio: 1703 - AMAPALA

P.23 Se manifestaron enfermedades

Orden	Descripción	T. Manif	%	Hombres	%	Mujeres	%	Publica	%	Privada	%
11	Epilepsia	0	0	0	0	0	0	0	0	0	0
12	Neumonía	0	0	0	0	0	0	0	0	0	0
13	Consumo de alcohol	0	0	0	0	0	0	0	0	0	0
14	Consumo de drogas	0	0	0	0	0	0	0	0	0	0
15	Tuberculosis	0	0	0	0	0	0	0	0	0	0
16	Cáncer	0	0	0	0	0	0	0	0	0	0
17	Diarreas	0	0	0	0	0	0	0	0	0	0
18	De la piel	0	0	0	0	0	0	0	0	0	0
19	Discapacidad	1	0.78	1	1.82	0	0	1	0.91	0	0
Total		128		55		73		110		18	

P.24 Personas Vacunadas

Orden	Rango	T. Personas	% Total	Hombres	%	Mujeres	%	Con Vacuna	%	Sin Vacuna	%
1	Menores de 9 años	21	13.55	10	14.49	11	12.79	21	13.55	0	0
2	De 10 a 19 años	38	24.52	21	30.43	17	19.77	38	24.52	0	0
3	De 20 a 64 años	80	51.61	31	44.93	49	56.98	80	51.61	0	0
4	De 65 años y mas	16	10.32	7	10.14	9	10.47	16	10.32	0	0
Total		155		69		86		155		0	

Informe final línea base demográfica y socioeconómica

Fecha Inicio: Fecha Final: Departamento: 17 - VALLE Municipio: 1703 - AMAPALA
 Comunidad: 003 - BO. CARAO PANDO /

REPORTE - FRECUENCIA SIMPLE

=== C. Seguridad ===

P.25 Casos de violencia				P.26 Victima de violencia				P.27 Que tan seguro estan			P.28 y 29 Participación		
Respuesta	Cantidad	%	Num. Casos	Respuesta	Cantidad	%	Num. Casos	Respuesta	Cantidad	%	Pregunta	Cantidad	%
NO	41	100	0	NO	41	100	0	Estan seguros	41	100	Cantidad de Hombres	0	0
Total	41			Total	41			Total	41		Cantidad de Mujeres	0	0
											Total	0	0

P.27.1 Motivos de inseguridad

Orden	Robos	Maras	Drogas	Cantinas	Riñas	Violaciones
1	0	0	0	0	0	0
2	0	0	0	0	0	0
3	0	0	0	0	0	0
4	0	0	0	0	0	0
5	0	0	0	0	0	0
6	0	0	0	0	0	0

Participaciones y Expectativas

Rango de miembros	Cantidad
Total	0

Informe final línea base demográfica y socioeconómica

Fecha Inicio: Fecha Final:
Comunidad: 003 - BO. CARAO PANDO /

REPORTE - FRECUENCIA SIMPLE
Departamento: 17 - VALLE

Municipio: 1703 - AMAPALA

=== E. Datos Servicios Publicos ===

P.30 Servicios públicos que reciben

No.	Servicio	Total	Reciben				Porcentajes									
			Si	%	No	%	Bueno	Regular	Malo	ND	% B	% R	% M	% ND		
1	Agua de pozo propio	41	0	0	41	100					0					
2	Agua domiciliar de pozo comunal	41	15	36.59	26	63.41	10	3	1	1	66.67	20	6.67	6.67		
3	Acarrea agua de río o quebrada	41	0	0	41	100										
4	Agua domiciliar por acueducto	41	9	21.95	32	78.05	4	1	2	2	44.44	11.11	22.22	22.22		
5	Agua llave pública / fuente	41	14	34.15	27	65.85	4	6	3	1	28.57	42.86	21.43	7.14		
6	Reservorio de agua lluvia	41	3	7.32	38	92.68		2	1	0	0	66.67	33.33	0		
7	Inodoro o servicio sanitario	41	23	56.1	18	43.9	18	4		1	78.26	17.39	0	4.35		
8	Letrina de fosa simple	41	5	12.2	36	87.8	2	2	1	0	40	40	20	0		
9	Letrina de fosa séptica	41	18	43.9	23	56.1	13	5		0	72.22	27.78	0	0		
10	Usa letrina	41	15	36.59	26	63.41										
11	Recolección de basura	41	4	9.76	37	90.24										
12	Aseo de calles	41	4	9.76	37	90.24										
13	Energía eléctrica domiciliar	41	39	95.12	2	4.88	20	15	3	1	51.28	38.46	7.69	2.56		
14	Teléfono (HONDUTEL)	41	10	24.39	31	75.61										
15	Teléfono (Celular móvil o fijo)	41	22	53.66	19	46.34										
16	Alumbrado público	41	38	92.68	3	7.32	25	11		2	65.79	28.95	0	5.26		
17	Mantenimiento de calles	41	8	19.51	33	80.49	7	1		0	87.5	12.5	0	0		

Disposición de escretas: Total: 46 - Porcentaje: 112.2

Informe final línea base demográfica y socioeconómica

REPORTE - FRECUENCIA SIMPLE

Fecha Inicio: Fecha Final:
Comunidad: 003 - BO. CARAO PANDO /

Departamento: 17 - VALLE

Municipio: 1703 - AMAPALA

P.30.1 Días de la semana que reciben el servicio

Días	Pozo P.	%	Pozo C.	%	Agua Rio	%	Acued.	%	LLave P.	%	Reser.	%	Recol.	%	Aseo C.	%
0	0	0	0	0	0	0	2	22.22	1	7.14	0	0	0	0	1	25
1	0	0	11	73.33	0	0	6	66.67	8	57.14	1	33.33	4	100	3	75
2	0	0	2	13.33	0	0	1	11.11	0	0	2	66.67	0	0	0	0
3	0	0	1	6.67	0	0	0	0	3	21.43	0	0	0	0	0	0
6	0	0	0	0	0	0	0	0	1	7.14	0	0	0	0	0	0
7	0	0	1	6.67	0	0	0	0	1	7.14	0	0	0	0	0	0
Total	0		15		0		9		14		3		4		4	

REPORTE - FRECUENCIA SIMPLE

Fecha Inicio: Fecha Final:
Comunidad: 003 - BO. CARAO PANDO /

Departamento: 17 - VALLE

Municipio: 1703 - AMAPALA

=== F. Seguridad Alimentaria ===

P.31 Trabajan la tierra

Respuesta	Cantidad	%
SI	1	2.44
NO	40	97.56
Total	41	

P.31.1 Trabajan la tierra sexo

Sexo	Cantidad	%
Hombres	1	100
Mujeres	0	0
Total	1	

P.31.2 Personas que trabajan la tierra

Numero	Cantidad	%
1	1	100
Total	1	

P.32 Tipo de tenencia de la tierra

Tipo	Cantidad	%
Alquilada	1	2.44
No tiene	40	97.56
Total	41	

P.32.1 Tipo Dominio

Tipo	Cantidad	%
Total	0	

P.33 Producen alimentos en la familia

Respuesta	Cantidad	%
SI	1	2.44
NO	40	97.56
Total	41	

P.34 Producen para autoconsumo

Respuesta	Cantidad	%
SI	1	100
Total	1	

P.37 Obtiene excedentes para la venta

Respuesta	Cantidad	%
SI	1	100
Total	1	

P.35 Que se sembro y cuanto se produjo durante el año pasado.

	Maiz	Frijol	Maicillo	Café	Caña	Otro
Quintales	6	0	0	0	0	0
Tareas	6	0	0	0	0	0

P.36 Área en tareas con sistema de riego

	Goteo	Aspersión	Ninguno	Otro
Tareas	0	0	0	0

P.38 Huertos familiares

Respuesta	Cantidad	%
Si	0	0
No	41	100
Total	41	

P.39 Tienen animales domesticos

Respuesta	Cantidad	%
Si	22	53.66
No	19	46.34
Total	41	

P.39.1 Cantidad de animales domesticos

Tipo	Cantidad	Hogares	%
Aves	95	12	54.55
Bovino	0	0	0
Caprino	0	0	0
Equino	0	0	0
Porcino	0	0	0
Piscicultura	0	0	0
Apicultura	0	0	0
Domésticos	40	18	81.82

REPORTE - FRECUENCIA SIMPLE

Fecha Inicio: Fecha Final:
Comunidad: 003 - BO. CARAO PANDO /

Departamento: 17 - VALLE

Municipio: 1703 - AMAPALA

=== G. Datos de Educación ===

P.40 Nivel de Educación por Sexo en edad de estudiar

Nivel E.	Cantidad	% Total	Cant. Hombres	(%)	Cant. Mujeres	(%)
PE	2	3.33	0	0	2	6.45
1	2	3.33	1	3.45	1	3.23
2	2	3.33	1	3.45	1	3.23
3	3	5	3	10.34	0	0
4	2	3.33	1	3.45	1	3.23
5	2	3.33	2	6.9	0	0
6	7	11.67	1	3.45	6	19.35
B	23	38.33	13	44.83	10	32.26
D	11	18.33	5	17.24	6	19.35
U	6	10	2	6.9	4	12.9
Total	60		29		31	

P.40.1 Personas Estudiando - Estudian

Nivel E.	Estudia (%)	Estudian H	Estudian M
PE	2 4	0	2
1	2 4	1	1
2	2 4	1	1
3	2 4	2	0
4	2 4	1	1
5	2 4	2	0
6	5 10	1	4
B	19 38	9	10
D	9 18	5	4
U	5 10	2	3
Total	50	24	26

Informe final línea base demográfica y socioeconómica

REPORTE - FRECUENCIA SIMPLE

Fecha Inicio: Fecha Final:
Comunidad: 003 - BO. CARAO PANDO /

Departamento: 17 - VALLE

Municipio: 1703 - AMAPALA

P.40.2 Personas Estudiando - NO Estudian

Nivel E.	NO Estudia	(%)	No estudian H	No estudian M
PE	0	0	0	0
1	0	0	0	0
2	0	0	0	0
3	1	11.11	1	0
4	0	0	0	0
5	0	0	0	0
6	2	22.22	0	2
B	4	44.44	4	0
D	2	22.22	0	2
U	1	11.11	0	1
Total	10		5	5

P.40.2 Educación por rango de edad y sexo en edad de estudiar

Rango	Cantidad	%	Cant. Hombres	%	Cant. Mujeres	%
2. de 5 a 6 años	4	6.67	1	3.45	3	9.68
3. de 7 a 12 años	18	30	11	37.93	7	22.58
4. de 13 a 15 años	10	16.67	6	20.69	4	12.9
5. de 16 a 18 años	14	23.33	8	27.59	6	19.35
6. de 19 a 23 años	14	23.33	3	10.34	11	35.48
Total	60		29		31	

P.40.3 Educación por rango de edad y sexo estudian --

Rango	Hombres	%	Mujeres	%
2. de 5 a 6 años	1	4.17	3	11.54
3. de 7 a 12 años	10	41.67	7	26.92
4. de 13 a 15 años	6	25	3	11.54
5. de 16 a 18 años	7	29.17	6	23.08
6. de 19 a 23 años	0	0	7	26.92
Total	24		26	

P.40.4 Educación por rango de edad y sexo NO estudian

Rango	Hombres	%	Mujeres	%
2. de 5 a 6 años	0	0	0	0
3. de 7 a 12 años	0	0	0	0
4. de 13 a 15 años	0	0	1	20
5. de 16 a 18 años	1	25	0	0
6. de 19 a 23 años	3	75	4	80
Total	4		5	

REPORTE - FRECUENCIA SIMPLE

Fecha Inicio: Fecha Final:
Comunidad: 003 - BO. CARAO PANDO /

Departamento: 17 - VALLE

Municipio: 1703 - AMAPALA

P.40.5 Estudiantes fuera de edad para estudiar según el grado

Grado	Cantidad	% Total	Hombres	Mujeres
8	8	38.10	2	6
9	8	38.10	4	4
10	5	23.81	2	3
Total	21		8	13

P.40.6 Estudiantes fuera de edad para estudiar por rango edad

Rango	Cantidad	% Total	Hombres	%	Mujeres	%
4. de 13 a 15 años	1	4.76	1	12.50	0	0.00
5. de 16 a 18 años	13	61.90	7	87.50	6	46.15
6. de 19 a 23 años	7	33.33	0	0.00	7	53.85
Total	21		8		13	

REPORTE - FRECUENCIA SIMPLE

Fecha Inicio: Fecha Final:
Comunidad: 003 - BO. CARAO PANDO /

Departamento: 17 - VALLE

Municipio: 1703 - AMAPALA

=== H. Datos Fuerza de Trabajo e Ingresos ===

P.41 Fuerza de ingresos por rango de edad

Rango edad	Cantidad	%	Cant. Hombres	%	Cant. Mujeres	%
c. de 7 a 12 años	11	8.21	6	10.17	5	6.67
d. de 13 a 15 años	10	7.46	6	10.17	4	5.33
e. de 16 a 18 años	14	10.45	8	13.56	6	8
f. de 19 a 23 años	14	10.45	3	5.08	11	14.67
g. de 24 a 30 años	13	9.7	8	13.56	5	6.67
h. de 31 a 40 años	17	12.69	7	11.86	10	13.33
i. de 41 a 50 años	21	15.67	8	13.56	13	17.33
j. de 51 a 64 años	18	13.43	6	10.17	12	16
k. de 65 años y mas	16	11.94	7	11.86	9	12
Total	134		59		75	

P.41.1 Rango de ingresos (sin remesas)

Rango ingresos	Cantidad Total	%	Cantidad Hombres	%	Cantidad Mujeres	%
a. < 1000	5	9.62	3	9.68	2	9.52
b. 1001 - 2000	9	17.31	6	19.35	3	14.29
c. 2001 - 4000	13	25	8	25.81	5	23.81
d. 4001 - 8000	11	21.15	4	12.9	7	33.33
e. 8001 - 12000	7	13.46	6	19.35	1	4.76
f. 12001 - 20000	7	13.46	4	12.9	3	14.29
Total	52		31		21	

P.42 Ocupaciones

Respuesta	Cantidad	%
Empleados	17	41.46
Cuenta Propia	22	53.66
NC	2	4.88
Total	41	

P.43 Sectores de Empleo

Respuesta	Cantidad	%
Comercial	1	2.44
Industrial	0	0
Servicios	16	39.02
NC	24	58.54
Total	41	

P.44 Sectores de Cuenta Propia

Respuesta	Cantidad	%
Primario	1	2.44
Secundario	7	17.07
Terciario	14	34.15
NC	19	46.34
Total	41	

Informe final línea base demográfica y socioeconómica

Fecha Inicio: Fecha Final:
Comunidad: 003 - BO. CARAO PANDO /

REPORTE - FRECUENCIA SIMPLE
Departamento: 17 - VALLE

Municipio: 1703 - AMAPALA

P.45 Genera Empleo en el sector

Respuesta	Cantidad	%
Si	0	0
No	22	53.66
NC	19	46.34
Total	41	

P.48 Instituciones de apoyo al sector

P.49 Prestamos en la Familia

Respuesta	Cantidad	%
SI	4	9.76
NO	37	90.24
Total	41	

P.50.1 Rango de ingreso por Remesas

Rango	Cantidad	%
b. 1001 - 2000	4	66.67
c. 2000.01 y mas	2	33.33
Total	6	

Fuerza de trabajo por sexo

Sexo	Cantidad	%
Masculino	59	44.03
Femenino	75	55.97
Total	134	

P.46 Cuanto Empleo Genera el Sector

Rango	Cantidad	%
1 a 5	0	0
6 a 10	0	0
11 a 15	0	0
16 a 20	0	0
Total	0	

P.49.1 Prestamo por sexo

Sexo	Cantidad	%
H	2	50
M	2	50
Total	4	

P.51 Rango ingreso familiar

Rango	Cantidad	%
a. < 1000	3	7.32
b. 1001 - 2000	6	14.63
c. 2001 - 4000	13	31.71
d. 4001 - 8000	6	14.63
e. 8001 - 12000	3	7.32
f. 12001 - 20000	6	14.63
g. 20001 - 30000	4	9.76
Total	41	

Fuerza de trabajo que trabajan

Respuesta	Cantidad	%
NO	82	61.19
SI	52	38.81
Total	134	

P.47 Miembros de organizaciones

Respuesta	Cantidad	%
Si	0	0
No	22	53.66
NC	19	46.34
Total	41	

P.50 Reciben Remesas

Respuesta	Cantidad	%
NO	35	85.37
SI	6	14.63
Total	41	

P.52 Ingreso ajusta para

Tiempos	Cantidad	%
Tres tiempos	39	95.12
Dos tiempos	2	4.88
Total	41	

Fuerza de trabajo estado civil

Estado civil	Cantidad	%
Soltero	86	64.18
Casado	36	26.87
Union Libre	12	8.96
Total	134	

Informe final línea base demográfica y socioeconómica

Fecha Inicio: Fecha Final:
Comunidad: 003 - BO. CARAO PANDO /

REPORTE - FRECUENCIA SIMPLE
Departamento: 17 - VALLE

Municipio: 1703 - AMAPALA

Personas con ingreso por genero				Fuerza de trabajo Emergente		
Genero	Cantidad	Promedio ingreso	%	Hombres	Mujeres	Total
Hombres	31	5935.48	59.62			0
Mujeres	21	5366.67	40.38			
Total	52					

Listado de profesiones

Profesion	Cantidad	%
Estudiante	39	29.1
Ama de Casa	32	23.88
Comerciante menor	9	6.72
Albañil	8	5.97
Maestro Primaria	7	5.22
Motorista	7	5.22
Perito Mercantil	6	4.48
Ayudante albañil	5	3.73
Empleada Doméstica	2	1.49
Empleado Administrativo	2	1.49
Mecánico	2	1.49
Técnico Computación	2	1.49
Militar de rango	2	1.49
Vigilante	1	0.75
Cajera	1	0.75
Conserje	1	0.75
Dependiente	1	0.75
Electricista	1	0.75
Enfermera	1	0.75
Guardia de Seguridad	1	0.75
Maestro Secundaria	1	0.75
Secretaria	1	0.75
Soldador	1	0.75
Agricultor	1	0.75
Total	134	

Listado de ocupaciones

Ocupacion	Cantidad	%
-----------	----------	---

Informe final línea base demográfica y socioeconómica

REPORTE - FRECUENCIA SIMPLE		
Fecha Inicio:	Fecha Final:	Departamento: 17 - VALLE
Comunidad: 003 - BO. CARAO PANDO /		Municipio: 1703 - AMAPALA
Estudiante	37	27.61
Ama de Casa	35	26.12
Comerciante menor	9	6.72
Albañil	8	5.97
Maestro Primaria	7	5.22
Motorista	7	5.22
Ayudante albañil	5	3.73
Secretaria	4	2.99
Técnico Computación	2	1.49
Empleada Doméstica	2	1.49
Empleado Administrativo	2	1.49
Militar de rango	2	1.49
Mecánico	2	1.49
Perito Mercantil	2	1.49
Vigilante	1	0.75
Cajera	1	0.75
Conserje	1	0.75
Dependiente	1	0.75
Electricista	1	0.75
Empleado de Seguridad	1	0.75
Enfermera	1	0.75
Maestro Secundaria	1	0.75
Soldador	1	0.75
Agricultor	1	0.75
Total	134	

Informe final línea base demográfica y socioeconómica

REPORTE - FRECUENCIA SIMPLE

Fecha Inicio: Fecha Final:
Comunidad: 003 - BO. CARAO PANDO /

Departamento: 17 - VALLE

Municipio: 1703 - AMAPALA

=== Datos de Vivienda ===

P.53 Tipo de Vivienda

Tipo	Cantidad	%
Casa	39	95.12
Apartamento independiente	1	2.44
Local NO habitacional	0	0
Cuarto mesón (cuartería)	0	0
Casa improvisada	1	2.44
Total	41	

P.54 Tipo de Tenencia

Tipo	Cantidad	%
Propia pagada	24	58.54
Propia pagando	1	2.44
Alquilada	9	21.95
Prestada	7	17.07
Total	41	

P.54.1 Dominio

Tipo	Cantidad	%
Pleno	4	16.67
Útil	20	83.33
Ocupación	0	0
Posesión	0	0
Total	24	

P.54.2 Sexo propietario

Sexo	Cantidad	%
Hombre	13	54.17
Mujer	10	41.67
Ambos	1	4.17
Total	24	

P.55 Problemas de la vivienda

Problema	Cantidad	%
No tiene repello	12	29.27
Piso de Tierra	3	7.32
Falta de Ciela Falso	8	19.51
Problemas Estructurales	8	19.51
Techo en mal estado	5	12.2
Ninguno	10	24.39

P.55.1 Problema de repello

Lugar	Cantidad	%
Interno	1	8.33
Externo	2	16.67
Ambos	9	75
Total	12	

P.56 Material de construcción

Tipo Material	Cantidad	%
Adobe	0	0
Bloque	32	78.05
Bahareque	0	0
Madera	4	9.76
Desperdicios	5	12.2
Ladrillo	0	0
Yugua	0	0
Total	41	

P.57 Material Techo

Tipo	Cantidad	%
Desechos	0	0
Paja o Similar	0	0
Teja de barro	5	12.2
Lámina Metálica	35	85.37
Lámina de Asbesto	1	2.44
Concreto (losa o Terraza)	0	0
Teja americana (Shingle)	0	0
Total	41	

P.58 Material del piso

Tipo	Cantidad	%
Tierra	5	12.2
Plancha de Cemento	25	60.98
Madera rústica	0	0
Ladrillo de barro	2	4.88
Granito	2	4.88
Cerámica	7	17.07
Mosaico	0	0
Total	41	

P.59 Condición de la vivienda

Condición	Cantidad	%
Buena	13	31.71
Regular	19	46.34
Mala	9	21.95
Total	41	

P.60 Tiene Cocina

Respuesta	Cantidad	%
Si	41	100
No	0	0
Total	41	

P.61 Ubicación Cocina

Lugar	Cantidad	%
Dentro de la vivienda	18	43.9
Fuera de la vivienda	21	51.22
En el corredor	2	4.88
Total	41	

REPORTE - FRECUENCIA SIMPLE

Fecha Inicio: Fecha Final:
Comunidad: 003 - BO. CARAO PANDO /

Departamento: 17 - VALLE

Municipio: 1703 - AMAPALA

P.62 Que utiliza para Cocinar

Tipo	Cantidad	%
Electricidad	11	26.83
Gas Volatil (Chimbo)	2	4.88
Gas Kerosen	3	7.32
Leña	24	58.54
Eco Fogon	1	2.44
Total	41	

P.65 Baños por vivienda

Rango	Cantidad	%
b. Un baño	36	87.8
c. Dos baños	5	12.2
Total	41	

P.68 Familias por vivienda

Rango	Cantidad	%
b. Una familia	39	95.12
c. Dos familias	2	4.88
Total	41	

P.63 Como consume el agua

Tipo	Cantidad	%
No tratada	7	17.07
Botellón	15	36.59
Filtrada	1	2.44
Hervida		0
Clorada	18	43.9
Total	41	

P.66 Dormitorios por vivienda

Rango	Cantidad	%
b. Un dormitorio	20	48.78
c. Dos dormitorios	13	31.71
d. Tres o mas dormitorios	8	19.51
Total	41	

P.69 Emigración

Respuesta	Cantidad	%
Si	0	0
No	41	100
Total	41	

P.64 Piezas por vivienda

Piezas	Cantidad	%
b. Una pieza	8	19.51
c. Dos piezas	9	21.95
d. Tres piezas	8	19.51
e. Cuatro o mas	16	39.02
Total	41	

P.67 Personas por dormitorio

Rango	Cantidad	%
b. Una persona	8	19.51
c. Dos personas	16	39.02
d. Tres o mas personas	17	41.46
Total	41	

P.69.1 Razón por la que emigraron

Razones	Cantidad	%
Economicas	0	
Violencia generalizada	0	
Reunificación familiar	0	
Total	0	

Informe final línea base demográfica y socioeconómica

Las Crucitas

REPORTE - FRECUENCIA SIMPLE

Fecha Inicio: Fecha Final:
Comunidad: 006 - Barrio Las Crucitas /

Departamento: 17 - VALLE

Municipio: 1703 - AMAPALA

=== A. DATOS DEMOGRÁFICOS ===

12. Datos de la Familia

Orden	Descripción	Cantidad	%	Hombres	%	Mujeres	%	Hombres Leen	%	Mujeres Leen	%	Hombres no Leen	%	Mujeres no Leen	%
1	Menores de 1 año	0	0	0	0	0	0								
2	De 1 a 4 años	11	12.79	5	12.82	6	12.77								
3	De 5 a 6 años	7	8.14	4	10.26	3	6.38	4	11.76	3	7.32	0	0.00	0	0.00
4	De 7 a 12 años	13	15.12	8	20.51	5	10.64	8	23.53	5	12.20	0	0.00	0	0.00
5	De 13 a 15 años	6	6.98	2	5.13	4	8.51	2	5.88	4	9.76	0	0.00	0	0.00
6	De 16 a 18 años	3	3.49	2	5.13	1	2.13	2	5.88	1	2.44	0	0.00	0	0.00
7	De 19 a 23 años	5	5.81	3	7.69	2	4.26	3	8.82	2	4.88	0	0.00	0	0.00
8	De 24 a 30 años	10	11.63	2	5.13	8	17.02	2	5.88	8	19.51	0	0.00	0	0.00
9	De 31 a 40 años	14	16.28	8	20.51	6	12.77	8	23.53	6	14.63	0	0.00	0	0.00
10	De 41 a 50 años	6	6.98	1	2.56	5	10.64	1	2.94	5	12.20	0	0.00	0	0.00
11	De 51 a 64 años	7	8.14	3	7.69	4	8.51	3	8.82	4	9.76	0	0.00	0	0.00
12	De 65 años y mas	4	4.65	1	2.56	3	6.38	1	2.94	3	7.32	0	0.00	0	0.00
Total		86		39		47		34		41		0		0	

P.12.1 Analfabetismo por rangos de edad

Orden	Descripción	Cantidad	%
4	De 7 a 12 años	0	
5	De 13 a 15 años	0	
6	De 16 a 18 años	0	
7	De 19 a 23 años	0	
8	De 24 a 30 años	0	
9	De 31 a 40 años	0	
10	De 41 a 50 años	0	
11	De 51 a 64 años	0	
12	De 65 años y mas	0	
Total		0	

P.12.2 Cantidad de personas por edad y sexo

Edad	Cantidad Hombres	Cantidad Mujeres	Total
1	1	1	2

Informe final línea base demográfica y socioeconómica

REPORTE - FRECUENCIA SIMPLE

Fecha Inicio: Fecha Final:
Comunidad: 006 - Barrio Las Crucitas /

Departamento: 17 - VALLE

Municipio: 1703 - AMAPALA

P.12.2 Cantidad de personas por edad y sexo

Edad	Cantidad Hombres	Cantidad Mujeres	Total
2	1	0	1
3	3	2	5
4	0	3	3
5	2	1	3
6	2	2	4
7	1	3	4
9	1	0	1
10	2	2	4
11	1	0	1
12	3	0	3
13	1	1	2
14	1	3	4
16	2	0	2
17	0	1	1
20	0	1	1
22	2	1	3
23	1	0	1
24	1	2	3
25	0	1	1
26	0	1	1
27	0	1	1
28	0	1	1
29	1	0	1
30	0	2	2
31	0	2	2
33	1	0	1
35	1	1	2
36	2	2	4
38	2	0	2
39	1	1	2

Informe final línea base demográfica y socioeconómica

REPORTE - FRECUENCIA SIMPLE

Fecha Inicio: Fecha Final:
Comunidad: 006 - Barrio Las Crucitas /

Departamento: 17 - VALLE

Municipio: 1703 - AMAPALA

P.12.2 Cantidad de personas por edad y sexo

Edad	Cantidad Hombres	Cantidad Mujeres	Total
40	1	0	1
42	0	1	1
44	0	1	1
46	0	1	1
47	0	1	1
49	1	1	2
51	0	1	1
58	1	1	2
60	1	0	1
61	1	0	1
62	0	1	1
63	0	1	1
70	0	2	2
73	1	0	1
74	0	1	1
Total	39	47	86

P.13 Cantidad de personas por edad rangos de 5 años

Rango	Cantidad Hombres	Cantidad Mujeres	Total
De 0 a 4 años	5	6	11
De 5 a 9 años	6	6	12
De 10 a 14 años	8	6	14
De 15 a 19 años	2	1	3
De 20 a 24 años	4	4	8
De 25 a 29 años	1	4	5
De 30 a 34 años	1	4	5
De 35 a 39 años	6	4	10
De 40 a 44 años	1	2	3
De 45 a 49 años	1	3	4
De 50 a 54 años	0	1	1
De 50 a 54 años	0	1	1

Informe final línea base demográfica y socioeconómica

REPORTE - FRECUENCIA SIMPLE

Fecha Inicio: Fecha Final:
Comunidad: 006 - Barrio Las Crucitas /

Departamento: 17 - VALLE

Municipio: 1703 - AMAPALA

P.13 Cantidad de personas por edad rangos de 5 años

Rango	Cantidad Hombres	Cantidad Mujeres	Total
De 55 a 59 años	1	1	2
De 60 a 64 años	2	2	4
De 65 a 69 años	0	0	0
De 70 a 74 años	1	3	4
De 75 a 79 años	0	0	0
De 80 a 84 años	0	0	0
De 85 a 89 años	0	0	0
De 90 a 94 años	0	0	0
De 95 a 99 años	0	0	0
De 100 a 104 años	0	0	0
De 105 a 109 años	0	0	0
De 110 a 114 años	0	0	0
Total	39	47	86

P.14 Total madres solteras 6

P.15 Total padres solteros 0

P.16 Cantidad de nacimientos durante el año pasado

Total Niños	Total Niñas	Total Nacimientos	Edad Promedio Madre
1	1	2	26.5

Informe final línea base demográfica y socioeconómica

Fecha Inicio: Fecha Final: **REPORTE - FRECUENCIA SIMPLE** Municipio: 1703 - AMAPALA
 Comunidad: 006 - Barrio Las Crucitas / Departamento: 17 - VALLE

=== B. DATOS DE SALUD ===

P.17 Rango edad embarazos

Rango	Cantidad	%
Total	0	

P.17.1 Cantidad de embarazadas

Cantidad
0

P.18 Donde nació el último niño(a)

Lugar	Cantidad	%
Hospital	2	100
Total	2	

19. Hubo alguna muerte materna?

Cuando	Cantidad
Total	0

P.19.1 Muertes durante el parto

Respuesta	Cantidad	%
Si	0	0
No	23	100
Total	23	

P.20 Planifica con su pareja

Respuesta	Cantidad	%
Si	8	34.78
No	15	65.22
Total	23	

P.21 Que tipo de metodo utiliza

Orden	Descripción	Cantidad	%
1	Ritmo	0	0
2	DIU	2	25
3	Pastilla	3	37.5
4	Preservativo	0	0
5	Inyección	2	25
6	Operación	1	12.5
7	Implante	0	0
Total		8	

P.21.1 Quien se opero

Respuesta	Cantidad	%
Hombre	0	0
Mujer	1	100
Total	1	

P.22 Muertes de niños(a) menores de 5 años

Respuesta	Cantidad	%
Niños		
Niñas		
Total		

P.23 Se manifestarán enfermedades

Orden	Descripción	T. Manif	%	Hombres	%	Mujeres	%	Publica	%	Privada	%
1	Infecciones respiratorias agudas	44	67.69	20	71.43	24	64.86	44	67.69	0	0
2	Dengue Clásico	3	4.62	2	7.14	1	2.7	3	4.62	0	0
3	Paludismo	0	0	0	0	0	0	0	0	0	0
4	Dengue hemorrágico	0	0	0	0	0	0	0	0	0	0
5	Chagas	0	0	0	0	0	0	0	0	0	0
6	ZIKA	0	0	0	0	0	0	0	0	0	0
7	Chicunguya	14	21.54	5	17.86	9	24.32	14	21.54	0	0
8	Hipertension Arterial	1	1.54	1	3.57	0	0	1	1.54	0	0
9	Diabetes	1	1.54	0	0	1	2.7	1	1.54	0	0
10	Asma bronquial	0	0	0	0	0	0	0	0	0	0
11	Epilepsia	0	0	0	0	0	0	0	0	0	0

Informe final línea base demográfica y socioeconómica

REPORTE - FRECUENCIA SIMPLE

Fecha Inicio: Fecha Final:
Comunidad: 006 - Barrio Las Crucitas /

Departamento: 17 - VALLE

Municipio: 1703 - AMAPALA

P.23 Se manifestarán enfermedades

Orden	Descripción	T. Manif	%	Hombres	%	Mujeres	%	Publica	%	Privada	%
12	Neumonía	0	0	0	0	0	0	0	0	0	0
13	Consumo de alcohol	0	0	0	0	0	0	0	0	0	0
14	Consumo de drogas	0	0	0	0	0	0	0	0	0	0
15	Tuberculosis	0	0	0	0	0	0	0	0	0	0
16	Cáncer	0	0	0	0	0	0	0	0	0	0
17	Diarreas	0	0	0	0	0	0	0	0	0	0
18	De la piel	1	1.54	0	0	1	2.7	1	1.54	0	0
19	Discapacidad	1	1.54	0	0	1	2.7	1	1.54	0	0
Total		65		28		37		65		0	

P.24 Personas Vacunadas

Orden	Rango	T. Personas	% Total	Hombres	%	Mujeres	%	Con Vacuna	%	Sin Vacuna	%
1	Menores de 9 años	23	26.74	11	28.21	12	25.53	23	27.71	0	0
2	De 10 a 19 años	17	19.77	10	25.64	7	14.89	17	20.48	0	0
3	De 20 a 64 años	42	48.84	17	43.59	25	53.19	39	46.99	3	100
4	De 65 años y mas	4	4.65	1	2.56	3	6.38	4	4.82	0	0
Total		86		39		47		83		3	

Informe final línea base demográfica y socioeconómica

REPORTE - FRECUENCIA SIMPLE

Fecha Inicio: Fecha Final:
Comunidad: 006 - Barrio Las Crucitas /

Departamento: 17 - VALLE

Municipio: 1703 - AMAPALA

=== C. Seguridad ===

P.25 Casos de violencia				P.26 Víctima de violencia				P.27 ¿Que tan seguro están?			P.28 y 29 Participación		
Respuesta	Cantidad	%	Num. Casos	Respuesta	Cantidad	%	Num. Casos	Respuesta	Cantidad	%	Pregunta	Cantidad	%
NO	23	100	0	NO	23	100	0	Están seguros	23	100	Cantidad de Hombres	0	0
Total	23			Total	23			Total	23		Cantidad de Mujeres	0	0
											Total	0	

P.27.1 Motivos de inseguridad

Orden	Robos	Maras	Drogas	Cantinas	Riñas	Violaciones
1	0	0	0	0	0	0
2	0	0	0	0	0	0
3	0	0	0	0	0	0
4	0	0	0	0	0	0
5	0	0	0	0	0	0
6	0	0	0	0	0	0

Participaciones y Expectativas

Rango de miembros	Cantidad
Total	0

Informe final línea base demográfica y socioeconómica

Fecha Inicio: Fecha Final:
Comunidad: 006 - Barrio Las Crucitas /

REPORTE - FRECUENCIA SIMPLE
Departamento: 17 - VALLE

Municipio: 1703 - AMAPALA

=== E. Datos Servicios Públicos ===

P.30 Servicios públicos que reciben

No.	Servicio	Total	Reciben				Porcentajes								
			Sí	%	No	%	Bueno	Regular	Malo	ND	% B	% R	% M	% ND	
1	Agua de pozo propio	23	0	0	23	100					0				
2	Agua domiciliar de pozo comunal	23	5	21.74	18	78.26	2	3			0	40	60	0	0
3	Acarrea agua de río o quebrada	23	0	0	23	100									
4	Agua domiciliar por acueducto	23	4	17.39	19	82.61				1	3	0	0	25	75
5	Agua llave pública / fuente	23	12	52.17	11	47.83	6	5	1	0		50	41.67	8.33	0
6	Reservorio de agua lluvia	23	1	4.35	22	95.65		1			0	0	100	0	0
7	Inodoro o servicio sanitario	23	8	34.78	15	65.22	6	1	1	0		75	12.5	12.5	0
8	Letrina de fosa simple	23	8	34.78	15	65.22	4	3	1	0		50	37.5	12.5	0
9	Letrina de fosa séptica	23	6	26.09	17	73.91	5			1		83.33	0	0	16.67
10	Usa letrina	23	12	52.17	11	47.83									
11	Recolección de basura	23	4	17.39	19	82.61									
12	Aseo de calles	23	1	4.35	22	95.65									
13	Energía eléctrica domiciliar	23	22	95.65	1	4.35	2	13	4	3		9.09	59.09	18.18	13.64
14	Teléfono (HONDUTEL)	23	2	8.7	21	91.3									
15	Teléfono (Celular móvil o fijo)	23	13	56.52	10	43.48									
16	Alumbrado público	23	14	60.87	9	39.13	2	5		7		14.29	35.71	0	50
17	Mantenimiento de calles	23	2	8.7	21	91.3	1				1	50	0	0	50

Disposición de escretas: Total: 22 - Porcentaje: 95.65

Informe final línea base demográfica y socioeconómica

REPORTE - FRECUENCIA SIMPLE

Fecha Inicio: Fecha Final:
Comunidad: 006 - Barrio Las Crucitas /

Departamento: 17 - VALLE

Municipio: 1703 - AMAPALA

P.30.1 Días de la semana que reciben el servicio

Días	Pozo P.	%	Pozo C.	%	Agua Rio	%	Acued.	%	LLave P.	%	Reser.	%	Recol.	%	Aseo C.	%
0	0	0	0	0	0	0	3	75	2	16.67	0	0	1	25	0	0
1	0	0	2	40	0	0	1	25	5	41.67	0	0	1	25	0	0
2	0	0	1	20	0	0	0	0	2	16.67	1	100	2	50	1	100
3	0	0	2	40	0	0	0	0	0	0	0	0	0	0	0	0
5	0	0	0	0	0	0	0	0	2	16.67	0	0	0	0	0	0
7	0	0	0	0	0	0	0	0	1	8.33	0	0	0	0	0	0
Total	0		5		0		4		12		1		4		1	

Informe final línea base demográfica y socioeconómica

REPORTE - FRECUENCIA SIMPLE

Fecha Inicio: Fecha Final:
Comunidad: 006 - Barrio Las Crucitas /

Departamento: 17 - VALLE

Municipio: 1703 - AMAPALA

=== F. Seguridad Alimentaria ===

P.31 Trabajan la tierra

Respuesta	Cantidad	%
SI	3	13.04
NO	20	86.96
Total	23	

P.31.1 Trabajan la tierra sexo

Sexo	Cantidad	%
Hombres	3	100
Mujeres	0	
Total	3	

P.31.2 Personas que trabajan la tierra

Numero	Cantidad	%
1	3	100
Total	3	

P.32 Tipo de tenencia de la tierra

Tipo	Cantidad	%
Prestada	3	13.04
No tiene	20	86.96
Total	23	

P.32.1 Tipo Dominio

Tipo	Cantidad	%
Total	0	

P.33 Producen alimentos en la familia

Respuesta	Cantidad	%
SI	2	8.7
NO	21	91.3
Total	23	

P.34 Producen para autoconsumo

Respuesta	Cantidad	%
SI	2	100
Total	2	

P.37 Obtiene excedentes para la venta

Respuesta	Cantidad	%
SI	1	50
NO	1	50
Total	2	

P.35 Que se sembró y cuanto se produjo durante el año pasado.

	Maiz	Frijol	Maicillo	Café	Caña	Otro
Quintales	2	0	0	0	0	0
Tareas	16	0	0	0	0	0

P.36 Área en tareas con sistema de riego

	Goteo	Aspersión	Ninguno	Otro
Tareas	0	0	0	1

P.38 Huertos familiares

Respuesta	Cantidad	%
Si	0	0
No	23	100
Total	23	

P.39 Tienen animales domesticos

Respuesta	Cantidad	%
Si	13	56.52
No	10	43.48
Total	23	

P.39.1 Cantidad de animales domesticos

Tipo	Cantidad	Hogares	%
Aves	89	11	84.62
Bovino	0	0	0
Caprino	0	0	0
Equino	0	0	0
Porcino	0	0	0
Piscicultura	0	0	0
Apicultura	0	0	0
Domésticos	15	8	61.54

Informe final línea base demográfica y socioeconómica

REPORTE - FRECUENCIA SIMPLE

Fecha Inicio: Fecha Final:
Comunidad: 006 - Barrio Las Crucitas /

Departamento: 17 - VALLE

Municipio: 1703 - AMAPALA

=== G. Datos de Educación ===

P.40 Nivel de Educación por Sexo en edad de estudiar

Nivel E.	Cantidad	% Total	Cant. Hombres	(%)	Cant. Mujeres	(%)
PE	4	11.76	3	15.79	1	6.67
1	5	14.71	2	10.53	3	20
2	1	2.94	0	0	1	6.67
3	2	5.88	2	10.53	0	0
4	3	8.82	1	5.26	2	13.33
5	3	8.82	1	5.26	2	13.33
6	8	23.53	6	31.58	2	13.33
B	7	20.59	4	21.05	3	20
D	1	2.94	0	0	1	6.67
Total	34		19		15	

P.40.1 Personas Estudiando - Estudian

Nivel E.	Estudia (%)	Estudian H	Estudian M
PE	4 15.38	3	1
1	5 19.23	2	3
2	1 3.85	0	1
3	2 7.69	2	0
4	3 11.54	1	2
5	2 7.69	1	1
6	3 11.54	3	0
B	6 23.08	3	3
D	0 0	0	0
Total	26	15	11

Informe final línea base demográfica y socioeconómica

REPORTE - FRECUENCIA SIMPLE

Fecha Inicio: Fecha Final:
Comunidad: 006 - Barrio Las Crucitas /

Departamento: 17 - VALLE

Municipio: 1703 - AMAPALA

P.40.2 Personas Estudiando - NO Estudian

Nivel E.	NO Estudia (%)	No estudian H	No estudian M
PE	0	0	0
1	0	0	0
2	0	0	0
3	0	0	0
4	0	0	0
5	1	12.5	0
6	5	62.5	3
B	1	12.5	1
D	1	12.5	0
Total	8	4	4

P.40.2 Educación por rango de edad y sexo en edad de estudiar

Rango	Cantidad	%	Cant. Hombres	%	Cant. Mujeres	%
2. de 5 a 6 años	7	20.59	4	21.05	3	20
3. de 7 a 12 años	13	38.24	8	42.11	5	33.33
4. de 13 a 15 años	6	17.65	2	10.53	4	26.67
5. de 16 a 18 años	3	8.82	2	10.53	1	6.67
6. de 19 a 23 años	5	14.71	3	15.79	2	13.33
Total	34		19		15	

P.40.3 Educación por rango de edad y sexo estudian --

Rango	Hombres	%	Mujeres	%
2. de 5 a 6 años	4	26.67	3	27.27
3. de 7 a 12 años	8	53.33	5	45.45
4. de 13 a 15 años	2	13.33	2	18.18
5. de 16 a 18 años	1	6.67	1	9.09
6. de 19 a 23 años	0	0	0	0
Total	15		11	

P.40.4 Educación por rango de edad y sexo NO estudian

Rango	Hombres	%	Mujeres	%
2. de 5 a 6 años	0	0	0	0
3. de 7 a 12 años	0	0	0	0
4. de 13 a 15 años	0	0	2	50
5. de 16 a 18 años	1	25	0	0
6. de 19 a 23 años	3	75	2	50
Total	4		4	

P.40.5 Estudiantes fuera de edad para estudiar según el grado

Grado	Cantidad	% Total	Hombres	Mujeres
1	1	33.33	1	0
8	2	66.67	1	1
Total	3		2	1

Informe final línea base demográfica y socioeconómica

REPORTE - FRECUENCIA SIMPLE

Fecha Inicio: Fecha Final:
Comunidad: 006 - Barrio Las Crucitas /

Departamento: 17 - VALLE

Municipio: 1703 - AMAPALA

P.40.6 Estudiantes fuera de edad para estudiar por rango edad

Rango	Cantidad	% Total	Hombres	%	Mujeres	%
3. de 7 a 12 años	1	33.33	1	50.00	0	0.00
5. de 16 a 18 años	2	66.67	1	50.00	1	100.00
Total	3		2		1	

Informe final línea base demográfica y socioeconómica

REPORTE - FRECUENCIA SIMPLE

Fecha Inicio: Fecha Final:
Comunidad: 006 - Barrio Las Crucitas /

Departamento: 17 - VALLE

Municipio: 1703 - AMAPALA

=== H. Datos Fuerza de Trabajo e Ingresos ===

P.41 Fuerza de ingresos por rango de edad

Rango edad	Cantidad	%	Cant. Hombres	%	Cant. Mujeres	%
c. de 7 a 12 años	8	12.7	6	21.43	2	5.71
d. de 13 a 15 años	6	9.52	2	7.14	4	11.43
e. de 16 a 18 años	3	4.76	2	7.14	1	2.86
f. de 19 a 23 años	5	7.94	3	10.71	2	5.71
g. de 24 a 30 años	10	15.87	2	7.14	8	22.86
h. de 31 a 40 años	14	22.22	8	28.57	6	17.14
i. de 41 a 50 años	6	9.52	1	3.57	5	14.29
j. de 51 a 64 años	7	11.11	3	10.71	4	11.43
k. de 65 años y mas	4	6.35	1	3.57	3	8.57
Total	63		28		35	

P.41.1 Rango de ingresos (sin remesas)

Rango ingresos	Cantidad Total	%	Cantidad Hombres	%	Cantidad Mujeres	%
a. < 1000	15	48.39	9	50	6	46.15
b. 1001 - 2000	6	19.35	3	16.67	3	23.08
c. 2001 - 4000	7	22.58	3	16.67	4	30.77
d. 4001 - 8000	3	9.68	3	16.67	0	0
Total	31		18		13	

P.42 Ocupaciones

Respuesta	Cantidad	%
Empleados	10	43.48
Cuenta Propia	10	43.48
NC	3	13.04
Total	23	

P.43 Sectores de Empleo

Respuesta	Cantidad	%
Comercial	0	0
Industrial	0	0
Servicios	10	43.48
NC	13	56.52
Total	23	

P.44 Sectores de Cuenta Propia

Respuesta	Cantidad	%
Primario	3	13.04
Secundario	3	13.04
Terciario	4	17.39
NC	13	56.52
Total	23	

Informe final línea base demográfica y socioeconómica

REPORTE - FRECUENCIA SIMPLE

Fecha Inicio: Fecha Final:
Comunidad: 006 - Barrio Las Crucitas /

Departamento: 17 - VALLE

Municipio: 1703 - AMAPALA

P.45 Genera Empleo en el sector

Respuesta	Cantidad	%
Si	1	4.35
No	9	39.13
NC	13	56.52
Total	23	

P.46 Cuanto Empleo Genera el Sector

Rango	Cantidad	%
1 a 5	1	4.35
6 a 10	0	0
11 a 15	0	0
16 a 20	0	0
Total	1	

P.47 Miembros de organizaciones

Respuesta	Cantidad	%
Si	0	0
No	9	39.13
NC	14	60.87
Total	23	

P.48 Instituciones de apoyo al sector

P.49 Prestamos en la Familia

Respuesta	Cantidad	%
SI	1	4.35
NO	22	95.65
Total	23	

P.49.1 Prestamo por sexo

Sexo	Cantidad	%
M	1	100
Total	1	

P.50 Reciben Remesas

Respuesta	Cantidad	%
NO	21	91.3
SI	2	8.7
Total	23	

P.50.1 Rango de ingreso por Remesas

Rango	Cantidad	%
a. 0.01 - 1000.00	2	100
Total	2	

P.51 Rango ingreso familiar

Rango	Cantidad	%
a. < 1000	6	26.09
b. 1001 - 2000	4	17.39
c. 2001 - 4000	10	43.48
d. 4001 - 8000	3	13.04
Total	23	

P.52 Ingreso ajusta para

Tiempos	Cantidad	%
Tres tiempos	16	69.57
Dos tiempos	7	30.43
Total	23	

Fuerza de trabajo por sexo

Sexo	Cantidad	%
Masculino	28	44.44
Femenino	35	55.56
Total	63	

Fuerza de trabajo que trabajan

Respuesta	Cantidad	%
NO	32	50.79
SI	31	49.21
Total	63	

Fuerza de trabajo estado civil

Estado civil	Cantidad	%
Soltero	37	58.73
Casado	6	9.52
Union Libre	20	31.75
Total	63	

Personas con ingreso por genero

Genero	Cantidad	Promedio ingreso	%
Hombres	18	2133.33	58.06
Mujeres	13	1730.77	41.94
Total	31		

Fuerza de trabajo Emergente

Hombres	Mujeres	Total
		0

Listado de profesiones

Informe final línea base demográfica y socioeconómica

Fecha Inicio: Fecha Final:
Comunidad: 006 - Barrio Las Crucitas /

REPORTE - FRECUENCIA SIMPLE
Departamento: 17 - VALLE

Municipio: 1703 - AMAPALA

Profesion	Cantidad	%
Ama de Casa	17	26.98
Estudiante	14	22.22
Chofer	5	7.94
Albañil	5	7.94
Agricultor	4	6.35
Dependiente	4	6.35
Empleada Doméstica	3	4.76
Perito Mercantil	2	3.17
Discapacitado	1	1.59
Electricista	1	1.59
Empleado Administrativo	1	1.59
Bachiller Ciencias	1	1.59
Microbiologa	1	1.59
Oficios Domésticos	1	1.59
Comerciante mayor	1	1.59
Cargadores	1	1.59
Comerciante menor	1	1.59
Total	63	

Listado de ocupaciones

Ocupacion	Cantidad	%
Ama de Casa	18	28.57
Estudiante	14	22.22
Chofer	5	7.94
Albañil	5	7.94
Dependiente	4	6.35
Empleada Doméstica	3	4.76
Agricultor	3	4.76
Comerciante menor	2	3.17
agricultor	1	1.59
Oficios Domésticos	1	1.59
Cargadores	1	1.59
Comerciante mayor	1	1.59
Discapacitado	1	1.59

Informe final línea base demográfica y socioeconómica

Fecha Inicio: Fecha Final:
Comunidad: 006 - Barrio Las Crucitas /

REPORTE - FRECUENCIA SIMPLE
Departamento: 17 - VALLE

Municipio: 1703 - AMAPALA

Empleado Administrativo	1	1.59
Mecánico	1	1.59
Microbiologa	1	1.59
No trabaja	1	1.59
Total	63	

Informe final línea base demográfica y socioeconómica

REPORTE - FRECUENCIA SIMPLE

Fecha Inicio: Fecha Final:
Comunidad: 006 - Barrio Las Crucitas /

Departamento: 17 - VALLE

Municipio: 1703 - AMAPALA

=== Datos de Vivienda ===

P.53 Tipo de Vivienda

Tipo	Cantidad	%
Casa	20	86.96
Apartamento independiente	0	0
Local NO habitacional	0	0
Cuarto mesón (cuartería)	0	0
Casa improvisada	3	13.04
Total	23	

P.54 Tipo de Tenencia

Tipo	Cantidad	%
Propia pagada	18	78.26
Propia pagando	1	4.35
Alquilada	0	0
Prestada	4	17.39
Total	23	

P.54.1 Dominio

Tipo	Cantidad	%
Pleno	15	83.33
Útil	3	16.67
Ocupación	0	0
Posesión	0	0
Total	18	

P.54.2 Sexo propietario

Sexo	Cantidad	%
Hombre	3	16.67
Mujer	10	55.56
Ambos	5	27.78
Total	18	

P.55 Problemas de la vivienda

Problema	Cantidad	%
No tiene repello	12	52.17
Piso de Tierra	4	17.39
Falta de Cielo Falso	6	26.09
Problemas Estructurales	17	73.91
Techo en mal estado	5	21.74
Ninguno		0

P.55.1 Problema de repello

Lugar	Cantidad	%
Interno	0	0
Externo	1	8.33
Ambos	11	91.67
Total	12	

P.56 Material de construcción

Tipo Material	Cantidad	%
Adobe	1	4.35
Bloque	4	17.39
Bahareque	0	0
Madera	3	13.04
Desperdicios	14	60.87
Ladrillo	1	4.35
Yugua	0	0
Total	23	

P.57 Material Techo

Tipo	Cantidad	%
Desechos	0	0
Paja o Similar	0	0
Teja de barro	3	13.04
Lámina Metálica	20	86.96
Lámina de Asbesto	0	0
Concreto (losa o Terraza)	0	0
Teja americana (Shingle)	0	0
Total	23	

P.58 Material del piso

Tipo	Cantidad	%
Tierra	9	39.13
Plancha de Cemento	14	60.87
Madera rústica	0	0
Ladrillo de barro	0	0
Granito	0	0
Cerámica	0	0
Mosaico	0	0
Total	23	

P.59 Condición de la vivienda

Condición	Cantidad	%
Buena	0	0
Regular	6	26.09
Mala	17	73.91
Total	23	

P.60 Tiene Cocina

Respuesta	Cantidad	%
Si	21	91.3
No	2	8.7
Total	23	

P.61 Ubicación Cocina

Lugar	Cantidad	%
Dentro de la vivienda	5	23.81
Fuera de la vivienda	16	76.19
En el corredor	0	0
Total	21	

Informe final línea base demográfica y socioeconómica

Fecha Inicio: Fecha Final:
Comunidad: 006 - Barrio Las Crucitas /

REPORTE - FRECUENCIA SIMPLE
Departamento: 17 - VALLE

Municipio: 1703 - AMAPALA

P.62 Que utiliza para Cocinar

Tipo	Cantidad	%
Electricidad	2	9.52
Gas Volatil (Chimbo)	0	
Gas Kerosen	0	
Leña	18	85.71
Eco Fogon	1	4.76
Total	21	

P.65 Baños por vivienda

Rango	Cantidad	%
a. Sin baño	2	8.7
b. Un baño	21	91.3
Total	23	

P.68 Familias por vivienda

Rango	Cantidad	%
b. Una familia	23	100
Total	23	

P.63 Como consume el agua

Tipo	Cantidad	%
No tratada	8	34.78
Botellón	0	
Filtrada	1	4.35
Hervida	0	
Clorada	14	60.87
Total	23	

P.66 Dormitorios por vivienda

Rango	Cantidad	%
b. Un dormitorio	18	78.26
c. Dos dormitorios	5	21.74
Total	23	

P.69 Emigración

Respuesta	Cantidad	%
Si	0	0
No	23	100
Total	23	

P.64 Piezas por vivienda

Piezas	Cantidad	%
b. Una pieza	13	56.52
c. Dos piezas	6	26.09
d. Tres piezas	4	17.39
Total	23	

P.67 Personas por dormitorio

Rango	Cantidad	%
b. Una persona	2	8.7
c. Dos personas	6	26.09
d. Tres o mas personas	15	65.22
Total	23	

P.69.1 Razón por la que emigrarón

Razones	Cantidad	%
Economicas	0	
Violencia generalizada	0	
Reunificación familiar	0	
Total	0	

El Vigía

Fecha Inicio: Fecha Final: **REPORTE - FRECUENCIA SIMPLE** Municipio: 1703 - AMAPALA
 Comunidad: 017 - El Vija / Departamento: 17 - VALLE

=== A. DATOS DEMOGRÁFICOS ===

12. Datos de la Familia

Orden	Descripción	Cantidad	%	Hombres	%	Mujeres	%	Hombres Leen	%	Mujeres Leen	%	Hombres no Leen	%	Mujeres no Leen	%
1	Menores de 1 año	0	0	0	0	0	0								
2	De 1 a 4 años	5	6.17	4	9.52	1	2.56								
3	De 5 a 6 años	3	3.70	2	4.76	1	2.56	2	5.26	1	2.70	0	0.00	0	0.00
4	De 7 a 12 años	10	12.35	6	14.29	4	10.26	6	15.79	4	10.81	0	0.00	0	0.00
5	De 13 a 15 años	5	6.17	1	2.38	4	10.26	1	2.63	4	10.81	0	0.00	0	0.00
6	De 16 a 18 años	4	4.94	3	7.14	1	2.56	3	7.89	1	2.70	0	0.00	0	0.00
7	De 19 a 23 años	10	12.35	5	11.90	5	12.82	5	13.16	5	13.51	0	0.00	0	0.00
8	De 24 a 30 años	13	16.05	8	19.05	5	12.82	8	21.05	5	13.51	0	0.00	0	0.00
9	De 31 a 40 años	8	9.88	5	11.90	3	7.69	5	13.16	2	5.41	0	0.00	1	50.00
10	De 41 a 50 años	7	8.64	3	7.14	4	10.26	3	7.89	4	10.81	0	0.00	0	0.00
11	De 51 a 64 años	9	11.11	3	7.14	6	15.38	3	7.89	6	16.22	0	0.00	0	0.00
12	De 65 años y mas	7	8.64	2	4.76	5	12.82	2	5.26	5	13.51	0	0.00	0	0.00
Total		81		42		39		38		37		0		1	

P.12.1 Analfabetismo por rangos de edad

Orden	Descripción	Cantidad	%
4	De 7 a 12 años	0	0
5	De 13 a 15 años	0	0
6	De 16 a 18 años	0	0
7	De 19 a 23 años	0	0
8	De 24 a 30 años	0	0
9	De 31 a 40 años	1	100
10	De 41 a 50 años	0	0
11	De 51 a 64 años	0	0
12	De 65 años y mas	0	0
Total		1	

P.12.2 Cantidad de personas por edad y sexo

Edad	Cantidad Hombres	Cantidad Mujeres	Total
4	4	1	5

Informe final línea base demográfica y socioeconómica

REPORTE - FRECUENCIA SIMPLE

Fecha Inicio:
Comunidad: 017 - El Vija /

Fecha Final:

Departamento: 17 - VALLE

Municipio: 1703 - AMAPALA

P.12.2 Cantidad de personas por edad y sexo

Edad	Cantidad Hombres	Cantidad Mujeres	Total
5	0	1	1
6	2	0	2
7	2	0	2
9	2	0	2
10	0	1	1
11	0	1	1
12	2	2	4
14	0	2	2
15	1	2	3
16	1	1	2
18	2	0	2
20	2	0	2
21	0	2	2
22	2	3	5
23	1	0	1
24	1	1	2
26	2	2	4
27	2	0	2
28	1	1	2
29	0	1	1
30	2	0	2
31	1	0	1
32	1	2	3
33	1	0	1
37	0	1	1
40	2	0	2
41	0	1	1
42	0	1	1
43	1	0	1
44	1	0	1

Informe final línea base demográfica y socioeconómica

REPORTE - FRECUENCIA SIMPLE

Fecha Inicio:
Comunidad: 017 - El Vija /

Fecha Final:

Departamento: 17 - VALLE

Municipio: 1703 - AMAPALA

P.12.2 Cantidad de personas por edad y sexo

Edad	Cantidad Hombres	Cantidad Mujeres	Total
45	1	1	2
46	0	1	1
51	1	1	2
53	0	2	2
56	1	0	1
57	0	1	1
59	0	1	1
60	1	0	1
64	0	1	1
69	1	0	1
70	0	1	1
72	0	1	1
77	0	1	1
80	1	1	2
86	0	1	1
Total	42	39	81

P.13 Cantidad de personas por edad rangos de 5 años

Rango	Cantidad Hombres	Cantidad Mujeres	Total
De 0 a 4 años	4	1	5
De 5 a 9 años	6	1	7
De 10 a 14 años	2	6	8
De 15 a 19 años	4	3	7
De 20 a 24 años	6	6	12
De 25 a 29 años	5	4	9
De 30 a 34 años	5	2	7
De 35 a 39 años	0	1	1
De 40 a 44 años	4	2	6
De 45 a 49 años	1	2	3
De 50 a 54 años	1	3	4
De 50 a 54 años	1	3	4

Informe final línea base demográfica y socioeconómica

REPORTE - FRECUENCIA SIMPLE

Fecha Inicio:
Comunidad: 017 - El Vija /

Fecha Final:

Departamento: 17 - VALLE

Municipio: 1703 - AMAPALA

P.13 Cantidad de personas por edad rangos de 5 años

Rango	Cantidad Hombres	Cantidad Mujeres	Total
De 55 a 59 años	1	2	3
De 60 a 64 años	1	1	2
De 65 a 69 años	1	0	1
De 70 a 74 años	0	2	2
De 75 a 79 años	0	1	1
De 80 a 84 años	1	1	2
De 85 a 89 años	0	1	1
De 90 a 94 años	0	0	0
De 95 a 99 años	0	0	0
De 100 a 104 años	0	0	0
De 105 a 109 años	0	0	0
De 110 a 114 años	0	0	0
Total	42	39	81

P.14 Total madres solteras 10
 P.15 Total padres solteros 0

P.16 Cantidad de nacimientos durante el año pasado
Total Niños Total Niñas Total Nacimientos Edad Promedio Madre
 0

Informe final línea base demográfica y socioeconómica

REPORTE - FRECUENCIA SIMPLE

Fecha Inicio:
Comunidad: 017 - El Vijja /

Fecha Final:

Departamento: 17 - VALLE

Municipio: 1703 - AMAPALA

=== B. DATOS DE SALUD ===

P.17 Rango edad embarazos

Rango	Cantidad	%
Total	0	

P.19.1 Muertes durante el parto

Respuesta	Cantidad	%
Si	0	0
No	24	100
Total	24	

P.17.1 Cantidad de embarazadas

Cantidad
0

P.20 Planifica con su pareja

Respuesta	Cantidad	%
Si	6	25
No	18	75
Total	24	

P.18 Donde nacio el último niño(a)

Lugar	Cantidad	%
Total	0	

P.21 Que tipo de metodo utiliza

Orden	Descripción	Cantidad	%
1	Ritmo	0	0
2	DIU	0	0
3	Pastilla	0	0
4	Preservativo	1	16.67
5	Inyección	2	33.33
6	Operación	1	16.67
7	Implante	2	33.33
Total		6	

19. Hubo alguna muerte materna?

Cuando	Cantidad
Total	0

P.21.1 Quien se opero

Respuesta	Cantidad	%
Hombre	0	0
Mujer	1	100
Total	1	

P.22 Muertes de niños(a) menores de 5 años

Respuesta	Cantidad	%
Niños		
Niñas		
Total		

P.23 Se manifestaron enfermedades

Orden	Descripción	T. Manif	%	Hombres	%	Mujeres	%	Publica	%	Privada	%
1	Infecciones respiratorias agudas	19	37.25	12	44.44	7	29.17	19	46.34	0	0
2	Dengue Clásico	0	0	0	0	0	0	0	0	0	0
3	Paludismo	0	0	0	0	0	0	0	0	0	0
4	Dengue hemorrágico	0	0	0	0	0	0	0	0	0	0
5	Chagas	0	0	0	0	0	0	0	0	0	0
6	ZIKA	0	0	0	0	0	0	0	0	0	0
7	Chicunguya	17	33.33	9	33.33	8	33.33	13	31.71	4	40
8	Hipertension Arterial	2	3.92	0	0	2	8.33	1	2.44	1	10
9	Diabetes	4	7.84	1	3.7	3	12.5	3	7.32	1	10
10	Asma bronquial	1	1.96	1	3.7	0	0	1	2.44	0	0
11	Epilepsia	0	0	0	0	0	0	0	0	0	0
12	Neumonía	0	0	0	0	0	0	0	0	0	0

Informe final línea base demográfica y socioeconómica

REPORTE - FRECUENCIA SIMPLE

Fecha Inicio:
Comunidad: 017 - El Vija /

Fecha Final:

Departamento: 17 - VALLE

Municipio: 1703 - AMAPALA

P.23 Se manifestarán enfermedades

Orden	Descripción	T. Manif	%	Hombres	%	Mujeres	%	Publica	%	Privada	%
13	Consumo de alcohol	0	0	0	0	0	0	0	0	0	0
14	Consumo de drogas	0	0	0	0	0	0	0	0	0	0
15	Tuberculosis	0	0	0	0	0	0	0	0	0	0
16	Cáncer	0	0	0	0	0	0	0	0	0	0
17	Diarreas	5	9.8	3	11.11	2	8.33	1	2.44	4	40
18	De la piel	1	1.96	0	0	1	4.17	1	2.44	0	0
19	Discapacidad	2	3.92	1	3.7	1	4.17	2	4.88	0	0
Total		51		27		24		41		10	

P.24 Personas Vacunadas

Orden	Rango	T. Personas	% Total	Hombres	%	Mujeres	%	Con Vacuna	%	Sin Vacuna	%
1	Menores de 9 años	12	14.81	10	23.81	2	5.13	12	14.81	0	0
2	De 10 a 19 años	15	18.52	6	14.29	9	23.08	15	18.52	0	0
3	De 20 a 64 años	47	58.02	24	57.14	23	58.97	47	58.02	0	0
4	De 65 años y mas	7	8.64	2	4.76	5	12.82	7	8.64	0	0
Total		81		42		39		81		0	

REPORTE - FRECUENCIA SIMPLE

Fecha Inicio:
Comunidad: 017 - El Vija /

Fecha Final:

Departamento: 17 - VALLE

Municipio: 1703 - AMAPALA

=== C. Seguridad ===

P.25 Casos de violencia

Respuesta	Cantidad	%	Num. Casos
SI	1	4.17	1
NO	23	95.83	0
Total	24		

P.26 Víctima de violencia

Respuesta	Cantidad	%	Num. Casos
NO	24	100	0
Total	24		

P.27 Que tan seguro están

Respuesta	Cantidad	%
Están seguros	23	95.83
NO están seguros	1	4.17
Total	24	

P.28 y 29 Participación

Pregunta	Cantidad	%
Cantidad de Hombres	0	0
Cantidad de Mujeres	0	0
Total	0	

P.27.1 Motivos de inseguridad

Orden	Robos	Maras	Drogas	Cantinas	Riñas	Violaciones
1	0	0	0	0	0	0
2	0	0	0	0	0	0
3	0	0	0	0	0	0
4	0	0	0	0	0	0
5	0	0	0	0	0	0
6	0	0	0	0	0	0

Participaciones y Expectativas

Rango de miembros	Cantidad
Total	0

Informe final línea base demográfica y socioeconómica

Fecha Inicio: Fecha Final: Departamento: 17 - VALLE Municipio: 1703 - AMAPALA
 Comunidad: 017 - El Vija /

REPORTE - FRECUENCIA SIMPLE

=== E. Datos Servicios Publicos ===

P.30 Servicios públicos que reciben

No.	Servicio	Total	Reciben Si	%	Reciben No	%	Porcentajes							
							Bueno	Regular	Malo	ND	% B	% R	% M	% ND
1	Agua de pozo propio	24	1	4.17	23	95.83	1			0	100	0	0	0
2	Agua domiciliar de pozo comunal	24	9	37.5	15	62.5	4	5		0	44.44	55.56	0	0
3	Acarrea agua de rio o quebrada	24	1	4.17	23	95.83								
4	Agua domiciliar por acueducto	24	4	16.67	20	83.33	1	1	2	0	25	25	50	0
5	Agua llave pública / fuente	24	7	29.17	17	70.83		7		0	0	100	0	0
6	Reservorio de agua lluvia	24	4	16.67	20	83.33	1	3		0	25	75	0	0
7	Inodoro o servicio sanitario	24	13	54.17	11	45.83	7	5	1	0	53.85	38.46	7.69	0
8	Letrina de fosa simple	24	3	12.5	21	87.5	2			1	66.67	0	0	33.33
9	Letrina de fosa séptica	24	8	33.33	16	66.67	2	5	1	0	25	62.5	12.5	0
10	Usa letrina	24	9	37.5	15	62.5								
11	Recolección de basura	24	1	4.17	23	95.83								
12	Aseo de calles	24	0	0	24	100								
13	Energía eléctrica domiciliar	24	18	75	6	25		16	2	0	0	88.89	11.11	0
14	Teléfono (HONDUTEL)	24	4	16.67	20	83.33								
15	Teléfono (Celular móvil o fijo)	24	8	33.33	16	66.67								
16	Alumbrado público	24	15	62.5	9	37.5	2	10	3	0	13.33	66.67	20	0
17	Mantenimiento de calles	24	2	8.33	22	91.67	2			0	100	0	0	0

Disposición de escretas: Total: 24 - Porcentaje: 100

Informe final línea base demográfica y socioeconómica

REPORTE - FRECUENCIA SIMPLE

Fecha Inicio:
Comunidad: 017 - El Vija /

Fecha Final:

Departamento: 17 - VALLE

Municipio: 1703 - AMAPALA

P.30.1 Días de la semana que reciben el servicio

Días	Pozo P.	%	Pozo C.	%	Agua Rio	%	Acued.	%	LLave P.	%	Reser.	%	Recol.	%	Aseo C.	%
0	0	0	1	11.11	0	0	0	0	1	14.29	3	75	0	0	0	0
1	0	0	0	0	0	0	1	25	3	42.86	0	0	0	0	0	0
2	0	0	1	11.11	1	100	0	0	3	42.86	1	25	1	100	0	0
3	0	0	4	44.44	0	0	1	25	0	0	0	0	0	0	0	0
4	0	0	1	11.11	0	0	0	0	0	0	0	0	0	0	0	0
5	0	0	1	11.11	0	0	1	25	0	0	0	0	0	0	0	0
6	0	0	0	0	0	0	1	25	0	0	0	0	0	0	0	0
7	1	0.56	1	11.11	0	0	0	0	0	0	0	0	0	0	0	0
Total	1		9		1		4		7		4		1		0	

Informe final línea base demográfica y socioeconómica

REPORTE - FRECUENCIA SIMPLE

Fecha Inicio:
Comunidad: 017 - El Vija /

Fecha Final:

Departamento: 17 - VALLE

Municipio: 1703 - AMAPALA

=== F. Seguridad Alimentaria ===

P.31 Trabajan la tierra

Respuesta	Cantidad	%
SI	1	4.17
NO	23	95.83
Total	24	

P.31.1 Trabajan la tierra sexo

Sexo	Cantidad	%
Hombres	1	100
Mujeres	0	
Total	1	

P.31.2 Personas que trabajan la tierra

Numero	Cantidad	%
1	1	100
Total	1	

P.32 Tipo de tenencia de la tierra

Tipo	Cantidad	%
Alquilada	1	4.17
No tiene	23	95.83
Total	24	

P.32.1 Tipo Dominio

Tipo	Cantidad	%
Total	0	

P.33 Producen alimentos en la familia

Respuesta	Cantidad	%
SI	1	4.17
NO	23	95.83
Total	24	

P.34 Producen para autoconsumo

Respuesta	Cantidad	%
SI	1	100
Total	1	

P.37 Obtiene excedentes para la venta

Respuesta	Cantidad	%
NO	1	100
Total	1	

P.35 Que se sembró y cuanto se produjo durante el año pasado.

	Maiz	Frijol	Maicillo	Café	Caña	Otro
Quintales	0	0	0	0	0	0
Tareas	0	1	0	0	0	0

P.36 Área en tareas con sistema de riego

	Goteo	Aspersión	Ninguno	Otro
Tareas	0	0	1	0

P.38 Huertos familiares

Respuesta	Cantidad	%
Si	1	4.17
No	23	95.83
Total	24	

P.39 Tienen animales domesticos

Respuesta	Cantidad	%
Si	9	37.50
No	15	62.50
Total	24	

P.39.1 Cantidad de animales domesticos

Tipo	Cantidad	Hogares	%
Aves	0	0	0
Bovino	0	0	0
Caprino	0	0	0
Equino	0	0	0
Porcino	0	0	0
Piscicultura	0	0	0
Apicultura	0	0	0
Domésticos	13	9	100

REPORTE - FRECUENCIA SIMPLE

Fecha Inicio:
Comunidad: 017 - El Vija /

Fecha Final:

Departamento: 17 - VALLE

Municipio: 1703 - AMAPALA

=== G. Datos de Educación ===

P.40 Nivel de Educación por Sexo en edad de estudiar

Nivel E.	Cantidad	% Total	Cant. Hombres	(%)	Cant. Mujeres	(%)
PE	1	3.13	1	5.88	0	0
1	3	9.38	2	11.76	1	6.67
2	2	6.25	2	11.76	0	0
3	1	3.13	0	0	1	6.67
4	2	6.25	1	5.88	1	6.67
5	3	9.38	2	11.76	1	6.67
6	4	12.5	1	5.88	3	20
B	12	37.5	5	29.41	7	46.67
D	3	9.38	2	11.76	1	6.67
U	1	3.13	1	5.88	0	0
Total	32		17		15	

P.40.1 Personas Estudiando - Estudian

Nivel E.	Estudia (%)	Estudian H	Estudian M
PE	1 4.55	1	0
1	3 13.64	2	1
2	2 9.09	2	0
3	1 4.55	0	1
4	2 9.09	1	1
5	2 9.09	1	1
6	1 4.55	1	0
B	7 31.82	1	6
D	2 9.09	2	0
U	1 4.55	1	0
Total	22	12	10

Informe final línea base demográfica y socioeconómica

REPORTE - FRECUENCIA SIMPLE

Fecha Inicio:
Comunidad: 017 - El Vija /

Fecha Final:

Departamento: 17 - VALLE

Municipio: 1703 - AMAPALA

P.40.2 Personas Estudiando - NO Estudian

Nivel E.	NO Estudia	(%)	No estudian H	No estudian M
PE	0	0	0	0
1	0	0	0	0
2	0	0	0	0
3	0	0	0	0
4	0	0	0	0
5	1	11.11	1	0
6	3	33.33	0	3
B	5	55.56	4	1
D	1	11.11	0	1
U	0	0	0	0
Total	10		5	5

P.40.2 Educación por rango de edad y sexo en edad de estudiar

Rango	Cantidad	%	Cant. Hombres	%	Cant. Mujeres	%
2. de 5 a 6 años	3	9.38	2	11.76	1	6.67
3. de 7 a 12 años	10	31.25	6	35.29	4	26.67
4. de 13 a 15 años	5	15.63	1	5.88	4	26.67
5. de 16 a 18 años	4	12.5	3	17.65	1	6.67
6. de 19 a 23 años	10	31.25	5	29.41	5	33.33
Total	32		17		15	

P.40.3 Educación por rango de edad y sexo estudian --

Rango	Hombres	%	Mujeres	%
2. de 5 a 6 años	2	16.67	1	10
3. de 7 a 12 años	6	50	3	30
4. de 13 a 15 años	1	8.33	4	40
5. de 16 a 18 años	1	8.33	1	10
6. de 19 a 23 años	2	16.67	1	10
Total	12		10	

P.40.4 Educación por rango de edad y sexo NO estudian

Rango	Hombres	%	Mujeres	%
2. de 5 a 6 años	0	0	0	0
3. de 7 a 12 años	0	0	0	0
4. de 13 a 15 años	0	0	0	0
5. de 16 a 18 años	2	40	0	0
6. de 19 a 23 años	3	60	4	100
Total	5		4	

Informe final línea base demográfica y socioeconómica

REPORTE - FRECUENCIA SIMPLE
 Fecha Inicio: Fecha Final: Departamento: 17 - VALLE Municipio: 1703 - AMAPALA
 Comunidad: 017 - El Vija /

P.40.5 Estudiantes fuera de edad para estudiar según el grado

Grado	Cantidad	% Total	Hombres	Mujeres
2	1	10.00	1	0
5	1	10.00	0	1
7	1	10.00	1	0
8	4	40.00	0	4
9	2	20.00	2	0
10	1	10.00	1	0
Total	10		5	5

P.40.6 Estudiantes fuera de edad para estudiar por rango edad

Rango	Cantidad	% Total	Hombres	%	Mujeres	%
3. de 7 a 12 años	2	20.00	1	20.00	1	20.00
4. de 13 a 15 años	3	30.00	1	20.00	2	40.00
5. de 16 a 18 años	2	20.00	1	20.00	1	20.00
6. de 19 a 23 años	3	30.00	2	40.00	1	20.00
Total	10		5		5	

Informe final línea base demográfica y socioeconómica

REPORTE - FRECUENCIA SIMPLE

Fecha Inicio:
Comunidad: 017 - El Vija /

Fecha Final:

Departamento: 17 - VALLE

Municipio: 1703 - AMAPALA

=== H. Datos Fuerza de Trabajo e Ingresos ===

P.41 Fuerza de ingresos por rango de edad

Rango edad	Cantidad	%	Cant. Hombres	%	Cant. Mujeres	%
c. de 7 a 12 años	6	8.7	2	6.25	4	10.81
d. de 13 a 15 años	5	7.25	1	3.13	4	10.81
e. de 16 a 18 años	4	5.8	3	9.38	1	2.7
f. de 19 a 23 años	10	14.49	5	15.63	5	13.51
g. de 24 a 30 años	13	18.84	8	25	5	13.51
h. de 31 a 40 años	8	11.59	5	15.63	3	8.11
i. de 41 a 50 años	7	10.14	3	9.38	4	10.81
j. de 51 a 64 años	9	13.04	3	9.38	6	16.22
k. de 65 años y mas	7	10.14	2	6.25	5	13.51
Total	69		32		37	

P.41.1 Rango de ingresos (sin remesas)

Rango ingresos	Cantidad Total	%	Cantidad Hombres	%	Cantidad Mujeres	%
a. < 1000	2	8.7	1	7.69	1	10
b. 1001 - 2000	4	17.39	1	7.69	3	30
c. 2001 - 4000	10	43.48	6	46.15	4	40
d. 4001 - 8000	4	17.39	3	23.08	1	10
e. 8001 - 12000	2	8.7	2	15.38	0	0
f. 12001 - 20000	1	4.35	0	0	1	10
Total	23		13		10	

P.42 Ocupaciones

Respuesta	Cantidad	%
Empleados	4	16.67
Cuenta Propia	10	41.67
NC	10	41.67
Total	24	

P.43 Sectores de Empleo

Respuesta	Cantidad	%
Comercial	0	0
Industrial	0	0
Servicios	4	16.67
NC	20	83.33
Total	24	

P.44 Sectores de Cuenta Propia

Respuesta	Cantidad	%
Primario	3	12.5
Secundario	3	12.5
Terciario	4	16.67
NC	14	58.33
Total	24	

Informe final línea base demográfica y socioeconómica

REPORTE - FRECUENCIA SIMPLE

Fecha Inicio:
Comunidad: 017 - El Vija /

Fecha Final:

Departamento: 17 - VALLE

Municipio: 1703 - AMAPALA

P.45 Genera Empleo en el sector

Respuesta	Cantidad	%
Si	0	0
No	10	41.67
NC	14	58.33
Total	24	

P.46 Cuanto Empleo Genera el Sector

Rango	Cantidad	%
1 a 5	0	0
6 a 10	0	0
11 a 15	0	0
16 a 20	0	0
Total	0	

P.47 Miembros de organizaciones

Respuesta	Cantidad	%
Si	0	0
No	10	41.67
NC	14	58.33
Total	24	

P.48 Instituciones de apoyo al sector

P.49 Prestamos en la Familia

Respuesta	Cantidad	%
SI	4	16.67
NO	20	83.33
Total	24	

P.49.1 Prestamo por sexo

Sexo	Cantidad	%
H	2	50
M	2	50
Total	4	

P.50 Reciben Remesas

Respuesta	Cantidad	%
NO	15	62.5
SI	9	37.5
Total	24	

P.50.1 Rango de ingreso por Remesas

Rango	Cantidad	%
a. 0.01 - 1000.00	1	11.11
b. 1001 - 2000	3	33.33
c. 2000.01 y mas	5	55.56
Total	9	

P.51 Rango ingreso familiar

Rango	Cantidad	%
a. < 1000	1	4.17
b. 1001 - 2000	3	12.5
c. 2001 - 4000	13	54.17
d. 4001 - 8000	4	16.67
e. 8001 - 12000	1	4.17
f. 12001 - 20000	1	4.17
h. 30001 - 50000	1	4.17
Total	24	

P.52 Ingreso ajusta para

Tiempos	Cantidad	%
Tres tiempos	21	87.5
Dos tiempos	3	12.5
Total	24	

Fuerza de trabajo por sexo

Sexo	Cantidad	%
Masculino	32	46.38
Femenino	37	53.62
Total	69	

Fuerza de trabajo que trabajan

Respuesta	Cantidad	%
NO	46	66.67
SI	23	33.33
Total	69	

Fuerza de trabajo estado civil

Estado civil	Cantidad	%
Soltero	47	68.12
Casado	8	11.59
Union Libre	14	20.29
Total	69	

Informe final línea base demográfica y socioeconómica

Fecha Inicio:
Comunidad: 017 - El Vija /

Fecha Final:

REPORTE - FRECUENCIA SIMPLE
Departamento: 17 - VALLE

Municipio: 1703 - AMAPALA

Personas con ingreso por genero				Fuerza de trabajo Emergente		
Genero	Cantidad	Promedio ingreso	%	Hombres	Mujeres	Total
Hombres	13	4923.08	56.52			0
Mujeres	10	4450.00	43.48			
Total	23					

Listado de profesiones

Profesion	Cantidad	%
Ama de Casa	19	27.54
Estudiante	16	23.19
Ayudante albañil	7	10.14
Albañil	7	10.14
Perito Mercantil	4	5.8
Comerciante menor	4	5.8
Maestro Primaria	3	4.35
Empleada Doméstica	2	2.9
Bachiller Ciencias	2	2.9
Soldador	1	1.45
Mecánico	1	1.45
Microbiologa	1	1.45
Sastre	1	1.45
Agricultor	1	1.45
Total	69	

Listado de ocupaciones

Ocupacion	Cantidad	%
Ama de Casa	18	26.09
Estudiante	17	24.64
Albañil	9	13.04
Comerciante menor	5	7.25
Ayudante albañil	4	5.8
Agricultor	2	2.9
Empleada Doméstica	2	2.9
Jubilados	2	2.9
Enfermera	1	1.45
Apicultor	1	1.45

REPORTE - FRECUENCIA SIMPLE

Fecha Inicio: Fecha Final:
Comunidad: 017 - El Vija /

Departamento: 17 - VALLE

Municipio: 1703 - AMAPALA

Vendedor ambulante	1	1.45
Maestro Primaria	1	1.45
Mecánico	1	1.45
Microbiologa	1	1.45
Perito Mercantil	1	1.45
Sastre	1	1.45
Chofer	1	1.45
Soldador	1	1.45
Total	69	

REPORTE - FRECUENCIA SIMPLE

Fecha Inicio:
Comunidad: 017 - El Vija /

Fecha Final:

Departamento: 17 - VALLE

Municipio: 1703 - AMAPALA

=== Datos de Vivienda ===

P.53 Tipo de Vivienda

Tipo	Cantidad	%
Casa	24	100
Apartamento independiente	0	0
Local NO habitacional	0	0
Cuarto mesón (cuartería)	0	0
Casa improvisada	0	0
Total	24	

P.54 Tipo de Tenencia

Tipo	Cantidad	%
Propia pagada	16	66.67
Propia pagando	2	8.33
Alquilada	3	12.5
Prestada	3	12.5
Total	24	

P.54.1 Dominio

Tipo	Cantidad	%
Pleno	8	50
Útil	5	31.25
Ocupación	2	12.5
Posesión	1	6.25
Total	16	

P.54.2 Sexo propietario

Sexo	Cantidad	%
Hombre	7	43.75
Mujer	8	50
Ambos	1	6.25
Total	16	

P.55 Problemas de la vivienda

Problema	Cantidad	%
No tiene repello	6	25
Piso de Tierra	4	16.67
Falta de Ciela Falso	1	4.17
Problemas Estructurales	8	33.33
Techo en mal estado	3	12.5
Ninguno	11	45.83

P.55.1 Problema de repello

Lugar	Cantidad	%
Interno	2	33.33
Externo	0	0
Ambos	4	66.67
Total	6	

P.56 Material de construcción

Tipo Material	Cantidad	%
Adobe	1	4.17
Bloque	16	66.67
Bahareque	0	0
Madera	3	12.5
Desperdicios	4	16.67
Ladrillo	0	0
Yugua	0	0
Total	24	

P.57 Material Techo

Tipo	Cantidad	%
Desechos	5	20.83
Paja o Similar	0	0
Teja de barro	2	8.33
Lámina Metálica	17	70.83
Lámina de Asbesto	0	0
Concreto (losa o Terraza)	0	0
Teja americana (Shingle)	0	0
Total	24	

P.58 Material del piso

Tipo	Cantidad	%
Tierra	7	29.17
Plancha de Cemento	14	58.33
Madera rústica	0	0
Ladrillo de barro	0	0
Granito	0	0
Cerámica	3	12.5
Mosaico	0	0
Total	24	

P.59 Condición de la vivienda

Condición	Cantidad	%
Buena	11	45.83
Regular	7	29.17
Mala	6	25
Total	24	

P.60 Tiene Cocina

Respuesta	Cantidad	%
Si	24	100
No	0	0
Total	24	

P.61 Ubicación Cocina

Lugar	Cantidad	%
Dentro de la vivienda	10	41.67
Fuera de la vivienda	12	50
En el corredor	2	8.33
Total	24	

Informe final línea base demográfica y socioeconómica

REPORTE - FRECUENCIA SIMPLE

Fecha Inicio: Fecha Final:
Comunidad: 017 - El Vija /

Departamento: 17 - VALLE

Municipio: 1703 - AMAPALA

P.62 Que utiliza para Cocinar

Tipo	Cantidad	%
Electricidad	4	16.67
Gas Volatil (Chimbo)		0
Gas Kerosen		0
Leña	13	54.17
Eco Fogon	7	29.17
Total	24	

P.65 Baños por vivienda

Rango	Cantidad	%
b. Un baño	24	100
Total	24	

P.68 Familias por vivienda

Rango	Cantidad	%
b. Una familia	23	95.83
d. Tres o mas familias	1	4.17
Total	24	

P.63 Como consume el agua

Tipo	Cantidad	%
No tratada	9	37.5
Botellón	1	4.17
Filtrada	6	25
Hervida		0
Clorada	8	33.33
Total	24	

P.66 Dormitorios por vivienda

Rango	Cantidad	%
b. Un dormitorio	8	33.33
c. Dos dormitorios	10	41.67
d. Tres o mas dormitorios	6	25
Total	24	

P.69 Emigración

Respuesta	Cantidad	%
Si	3	12.5
No	21	87.5
Total	24	

P.64 Piezas por vivienda

Piezas	Cantidad	%
b. Una pieza	2	8.33
c. Dos piezas	8	33.33
d. Tres piezas	4	16.67
e. Cuatro o mas	10	41.67
Total	24	

P.67 Personas por dormitorio

Rango	Cantidad	%
b. Una persona	9	37.5
c. Dos personas	10	41.67
d. Tres o mas personas	5	20.83
Total	24	

P.69.1 Razón por la que emigrarán

Razones	Cantidad	%
Economicas	3	100
Violencia generalizada	0	0
Reunificación familiar	0	0
Total	3	

Aldea San Pablo y Caserio La Ceibita

REPORTE - FRECUENCIA SIMPLE

Fecha Inicio: Fecha Final:
Comunidad: 005 - La Ceibita / 001 - SAN PABLO /

Departamento: 17 - VALLE

Municipio: 1703 - AMAPALA

=== A. DATOS DEMOGRÁFICOS ===

12. Datos de la Familia

Orden	Descripción	Cantidad	%	Hombres	%	Mujeres	%	Hombres Leen	%	Mujeres Leen	%	Hombres no Leen	%	Mujeres no Leen	%
1	Menores de 1 año	10	1.32	6	1.67	4	1.01								
2	De 1 a 4 años	65	8.60	31	8.61	34	8.59								
3	De 5 a 6 años	22	2.91	17	4.72	5	1.26	17	5.28	5	1.42	0	0.00	0	0.00
4	De 7 a 12 años	93	12.30	46	12.78	47	11.87	45	13.98	47	13.31	1	2.63	0	0.00
5	De 13 a 15 años	41	5.42	18	5.00	23	5.81	18	5.59	23	6.52	0	0.00	0	0.00
6	De 16 a 18 años	60	7.94	34	9.44	26	6.57	34	10.56	26	7.37	0	0.00	0	0.00
7	De 19 a 23 años	81	10.71	38	10.56	43	10.86	38	11.80	43	12.18	0	0.00	0	0.00
8	De 24 a 30 años	70	9.26	37	10.28	33	8.33	37	11.49	32	9.07	0	0.00	1	2.33
9	De 31 a 40 años	104	13.76	44	12.22	60	15.15	45	13.98	58	16.43	-1	-2.63	2	4.65
10	De 41 a 50 años	73	9.66	26	7.22	47	11.87	26	8.07	46	13.03	0	0.00	1	2.33
11	De 51 a 64 años	79	10.45	38	10.56	41	10.35	38	11.80	41	11.61	0	0.00	0	0.00
12	De 65 años y mas	58	7.67	25	6.94	33	8.33	24	7.45	32	9.07	1	2.63	1	2.33
Total		756		360		396		322		353		1		5	

P.12.1 Analfabetismo por rangos de edad

Orden	Descripción	Cantidad	%
4	De 7 a 12 años	1	16.67
5	De 13 a 15 años	0	0
6	De 16 a 18 años	0	0
7	De 19 a 23 años	0	0
8	De 24 a 30 años	1	16.67
9	De 31 a 40 años	1	16.67
10	De 41 a 50 años	1	16.67
11	De 51 a 64 años	0	0
12	De 65 años y mas	2	33.33
Total		6	

P.12.2 Cantidad de personas por edad y sexo

Edad	Cantidad Hombres	Cantidad Mujeres	Total
0	6	4	10

Informe final línea base demográfica y socioeconómica

Fecha Inicio: Fecha Final:
Comunidad: 005 - La Ceibita / 001 - SAN PABLO /

REPORTE - FRECUENCIA SIMPLE
Departamento: 17 - VALLE

Municipio: 1703 - AMAPALA

P.12.2 Cantidad de personas por edad y sexo

Edad	Cantidad Hombres	Cantidad Mujeres	Total
1	10	5	15
2	8	10	18
3	6	12	18
4	7	7	14
5	12	3	15
6	5	2	7
7	6	6	12
8	7	10	17
9	3	7	10
10	8	10	18
11	8	6	14
12	14	8	22
13	9	9	18
14	6	8	14
15	3	7	10
16	12	8	20
17	13	8	21
18	9	10	19
19	7	4	11
20	8	10	18
21	4	8	12
22	13	13	26
23	6	8	14
24	10	7	17
25	4	7	11
26	8	5	13
27	3	1	4
28	5	5	10
29	3	2	5
30	4	6	10

Informe final línea base demográfica y socioeconómica

REPORTE - FRECUENCIA SIMPLE

Fecha Inicio: Fecha Final:
Comunidad: 005 - La Ceibita / 001 - SAN PABLO /

Departamento: 17 - VALLE

Municipio: 1703 - AMAPALA

P.12.2 Cantidad de personas por edad y sexo

Edad	Cantidad Hombres	Cantidad Mujeres	Total
31	4	6	10
32	4	1	5
33	4	3	7
34	5	4	9
35	5	6	11
36	2	6	8
37	4	3	7
38	7	7	14
39	3	14	17
40	6	10	16
41	4	2	6
42	5	9	14
43	1	1	2
44	3	5	8
45	2	5	7
46	2	3	5
47	2	3	5
48	4	8	12
49	1	6	7
50	2	5	7
51	5	3	8
52	5	3	8
53	2	1	3
54	5	5	10
55	1	3	4
56	3	4	7
57	6	2	8
58	1	5	6
59	2	1	3
60	7	5	12

Informe final línea base demográfica y socioeconómica

REPORTE - FRECUENCIA SIMPLE

Fecha Inicio: Fecha Final:
Comunidad: 005 - La Ceibita / 001 - SAN PABLO /

Departamento: 17 - VALLE

Municipio: 1703 - AMAPALA

P.12.2 Cantidad de personas por edad y sexo

Edad	Cantidad Hombres	Cantidad Mujeres	Total
61	0	2	2
62	0	3	3
63	0	2	2
64	1	2	3
65	0	5	5
66	1	1	2
67	1	2	3
68	1	2	3
69	1	0	1
70	4	3	7
71	0	1	1
72	3	1	4
73	0	1	1
74	1	2	3
75	1	2	3
76	0	3	3
77	1	2	3
78	2	0	2
79	1	2	3
80	2	0	2
81	1	1	2
84	0	1	1
85	1	1	2
86	1	0	1
87	1	0	1
88	0	1	1
90	2	0	2
92	0	1	1
108	0	1	1
Total	360	397	757

Informe final línea base demográfica y socioeconómica

REPORTE - FRECUENCIA SIMPLE

Fecha Inicio: Fecha Final:
Comunidad: 005 - La Ceibita / 001 - SAN PABLO /

Departamento: 17 - VALLE

Municipio: 1703 - AMAPALA

P.13 Cantidad de personas por edad rangos de 5 años

Rango	Cantidad Hombres	Cantidad Mujeres	Total
De 0 a 4 años	37	38	75
De 5 a 9 años	33	28	61
De 10 a 14 años	45	41	86
De 15 a 19 años	44	37	81
De 20 a 24 años	41	46	87
De 25 a 29 años	23	20	43
De 30 a 34 años	21	20	41
De 35 a 39 años	21	36	57
De 40 a 44 años	19	27	46
De 45 a 49 años	11	25	36
De 50 a 54 años	19	17	36
De 55 a 59 años	19	17	36
De 55 a 59 años	13	15	28
De 60 a 64 años	8	14	22
De 65 a 69 años	4	10	14
De 70 a 74 años	8	8	16
De 75 a 79 años	5	9	14
De 80 a 84 años	3	2	5
De 85 a 89 años	3	2	5
De 90 a 94 años	2	1	3
De 95 a 99 años	0	0	0
De 100 a 104 años	0	0	0
De 105 a 109 años	0	1	1
De 110 a 114 años	0	0	0
Total	360	397	757

P.14 Total madres solteras 74

P.15 Total padres solteros 12

P.16 Cantidad de nacimientos durante el año pasado

Total Niños	Total Niñas	Total Nacimientos	Edad Promedio Madre
12	5	17	25.24

Informe final línea base demográfica y socioeconómica

REPORTE - FRECUENCIA SIMPLE

Fecha Inicio: Fecha Final:
Comunidad: 005 - La Ceibita / 001 - SAN PABLO /

Departamento: 17 - VALLE

Municipio: 1703 - AMAPALA

=== B. DATOS DE SALUD ===

P.17 Rango edad embarazos

Rango	Cantidad	%
d de 15 a 19	2	33.33
f de 20 a 24	2	33.33
g de 25 a 29	1	16.67
h de 30 a 34	1	16.67
Total	6	

P.19.1 Muertes durante el parto

Respuesta	Cantidad	%
Si	0	0
No	193	100
Total	193	

P.22 Muertes de niños(a) menores de 5 años

Respuesta	Cantidad	%
Niños	0	
Niñas	0	
Total	0	

P.23 Se manifestarán enfermedades

Orden	Descripción	T. Manif	%	Hombres	%	Mujeres	%	Publica	%	Privada	%
1	Infecciones respiratorias agudas	73	28.97	38	33.93	35	25	71	29.83	2	14.29
2	Dengue Clásico	7	2.78	4	3.57	3	2.14	5	2.1	2	14.29
3	Paludismo	1	0.4	0	0	1	0.71	1	0.42	0	0
4	Dengue hemorrágico	1	0.4	1	0.89	0	0	1	0.42	0	0
5	Chagas	0	0	0	0	0	0	0	0	0	0
6	ZIKA	2	0.79	0	0	2	1.43	1	0.42	1	7.14
7	Chicunguya	131	51.98	54	48.21	77	55	125	52.52	6	42.86
8	Hipertension Arterial	17	6.75	6	5.36	11	7.86	14	5.88	3	21.43

P.17.1 Cantidad de embarazadas

Cantidad
6

P.20 Planifica con su pareja

Respuesta	Cantidad	%
Si	94	48.7
No	99	51.3
Total	193	

P.18 Donde nacio el último niño(a)

Lugar	Cantidad	%
Centro de Salud	5	29.41
Hospital	12	70.59
Total	17	

P.21 Que tipo de metodo utiliza

Orden	Descripción	Cantidad	%
1	Ritmo	1	1.06
2	DIU	2	2.13
3	Pastilla	25	26.6
4	Preservativo	5	5.32
5	Inyección	18	19.15
6	Operación	42	44.68
7	Implante	1	1.06
Total		94	

19. Hubo alguna muerte materna?

Quando	Cantidad
Total	0

P.21.1 Quien se opero

Respuesta	Cantidad	%
Hombre	0	0
Mujer	42	100
Total	42	

Informe final línea base demográfica y socioeconómica

REPORTE - FRECUENCIA SIMPLE

Fecha Inicio: Fecha Final:
Comunidad: 005 - La Ceibita / 001 - SAN PABLO /

Departamento: 17 - VALLE

Municipio: 1703 - AMAPALA

P.23 Se manifestaron enfermedades

Orden	Descripción	T. Manif	%	Hombres	%	Mujeres	%	Publica	%	Privada	%
9	Diabetes	12	4.76	4	3.57	8	5.71	12	5.04	0	0
10	Asma bronquial	0	0	0	0	0	0	0	0	0	0
11	Epilepsia	2	0.79	2	1.79	0	0	2	0.84	0	0
12	Neumonía	0	0	0	0	0	0	0	0	0	0
13	Consumo de alcohol	0	0	0	0	0	0	0	0	0	0
14	Consumo de drogas	0	0	0	0	0	0	0	0	0	0
15	Tuberculosis	0	0	0	0	0	0	0	0	0	0
16	Cáncer	0	0	0	0	0	0	0	0	0	0
17	Diarreas	0	0	0	0	0	0	0	0	0	0
18	De la piel	2	0.79	2	1.79	0	0	2	0.84	0	0
19	Discapacidad	4	1.59	1	0.89	3	2.14	4	1.68	0	0
Total		252		112		140		238		14	

P.24 Personas Vacunadas

Orden	Rango	T. Personas	% Total	Hombres	%	Mujeres	%	Con Vacuna	%	Sin Vacuna	%
1	Menores de 9 años	136	17.97	70	19.44	66	16.62	136	17.97	0	0
2	De 10 a 19 años	167	22.06	89	24.72	78	19.65	167	22.06	0	0
3	De 20 a 64 años	396	52.31	176	48.89	220	55.42	396	52.31	0	0
4	De 65 años y mas	58	7.66	25	6.94	33	8.31	58	7.66	0	0
Total		757		360		397		757		0	

Informe final línea base demográfica y socioeconómica

REPORTE - FRECUENCIA SIMPLE

Fecha Inicio: Fecha Final:
Comunidad: 005 - La Ceibita / 001 - SAN PABLO /

Departamento: 17 - VALLE

Municipio: 1703 - AMAPALA

=== C. Seguridad ===

P.25 Casos de violencia

Respuesta	Cantidad	%	Num. Casos
NO	193	100	0
Total	193		

P.26 Víctima de violencia

Respuesta	Cantidad	%	Num. Casos
NO	193	100	0
Total	193		

P.27 Que tan seguro están

Respuesta	Cantidad	%
Están seguros	193	100
Total	193	

P.28 y 29 Participación

Pregunta	Cantidad	%
Cantidad de Hombres	0	0
Cantidad de Mujeres	0	0
Total	0	

P.27.1 Motivos de inseguridad

Orden	Robos	Maras	Drogas	Cantinas	Riñas	Violaciones
1	0	0	0	0	0	0
2	0	0	0	0	0	0
3	0	0	0	0	0	0
4	0	0	0	0	0	0
5	0	0	0	0	0	0
6	0	0	0	0	0	0

Participaciones y Expectativas

Rango de miembros	Cantidad
Total	0

Informe final línea base demográfica y socioeconómica

REPORTE - FRECUENCIA SIMPLE

Fecha Inicio: Fecha Final:
Comunidad: 005 - La Ceibita / 001 - SAN PABLO /

Departamento: 17 - VALLE

Municipio: 1703 - AMAPALA

=== E. Datos Servicios Publicos ===

P.30 Servicios públicos que reciben

No.	Servicio	Total	Reciben				Porcentajes								
			Si	%	No	%	Bueno	Regular	Malo	ND	% B	% R	% M	% ND	
1	Agua de pozo propio	193	12	6.22	181	93.78	4				8	33.33	0	0	66.67
2	Agua domiciliar de pozo comunal	193	74	38.34	119	61.66	24	16		34	32.43	21.62	0	45.95	
3	Acarrea agua de río o quebrada	193	1	0.52	192	99.48									
4	Agua domiciliar por acueducto	193	60	31.09	133	68.91	13	21	6	20	21.67	35	10	33.33	
5	Agua llave pública / fuente	193	51	26.42	142	73.58	9	16	1	25	17.65	31.37	1.96	49.02	
6	Reservorio de agua lluvia	193	2	1.04	191	98.96	1	1		0	50	50	0	0	
7	Inodoro o servicio sanitario	193	92	47.67	101	52.33	30	23		39	32.61	25	0	42.39	
8	Letrina de fosa simple	193	30	15.54	163	84.46	4	10		16	13.33	33.33	0	53.33	
9	Letrina de fosa séptica	193	47	24.35	146	75.65	12	9		26	25.53	19.15	0	55.32	
10	Usa letrina	193	70	36.27	123	63.73									
11	Recolección de basura	193	10	5.18	183	94.82									
12	Aseo de calles	193	22	11.4	171	88.6									
13	Energía eléctrica domiciliar	193	174	90.16	19	9.84	18	63	10	83	10.34	36.21	5.75	47.7	
14	Teléfono (HONDUTEL)	193	13	6.74	180	93.26									
15	Teléfono (Celular móvil o fijo)	193	111	57.51	82	42.49									
16	Alumbrado público	193	164	84.97	29	15.03	21	43	16	84	12.8	26.22	9.76	51.22	
17	Mantenimiento de calles	193	30	15.54	163	84.46	8	7		15	26.67	23.33	0	50	

Disposición de escretas: Total: 169 - Porcentaje: 87.56

Informe final línea base demográfica y socioeconómica

REPORTE - FRECUENCIA SIMPLE

Fecha Inicio: Fecha Final:
Comunidad: 005 - La Ceibita / 001 - SAN PABLO /

Departamento: 17 - VALLE

Municipio: 1703 - AMAPALA

P.30.1 Dias de la semana que reciben el servicio

Dias	Pozo P.	%	Pozo C.	%	Agua Rio	%	Acued.	%	LLave P.	%	Reser.	%	Recol.	%	Aseo C.	%
0	12	6.74	69	93.24	1	100	31	51.67	42	82.35	1	50	7	70	19	86.36
1	0	0	2	2.7	0	0	24	40	6	11.76	1	50	1	10	1	4.55
2	0	0	0	0	0	0	4	6.67	0	0	0	0	1	10	0	0
3	0	0	1	1.35	0	0	0	0	1	1.96	0	0	0	0	2	9.09
4	0	0	0	0	0	0	0	0	1	1.96	0	0	0	0	0	0
5	0	0	0	0	0	0	0	0	1	1.96	0	0	0	0	0	0
6	0	0	1	1.35	0	0	0	0	0	0	0	0	0	0	0	0
7	0	0	1	1.35	0	0	1	1.67	0	0	0	0	1	10	0	0
Total	12		74		1		60		51		2		10		22	

REPORTE - FRECUENCIA SIMPLE

Fecha Inicio: Fecha Final:
Comunidad: 005 - La Ceibita / 001 - SAN PABLO /

Departamento: 17 - VALLE

Municipio: 1703 - AMAPALA

=== F. Seguridad Alimentaria ===

P.31 Trabajan la tierra

Respuesta	Cantidad	%
SI	39	20.21
NO	154	79.79
Total	193	

P.31.1 Trabajan la tierra sexo

Sexo	Cantidad	%
Hombres	47	92.16
Mujeres	4	7.84
Total	51	

P.31.2 Personas que trabajan la tierra

Numero	Cantidad	%
1	32	82.05
2	3	7.69
3	3	7.69
4	1	2.56
Total	51	

P.32 Tipo de tenencia de la tierra

Tipo	Cantidad	%
Propia pagada	12	6.22
Alquilada	13	6.74
Prestada	13	6.74
En litigio	1	0.52
No tiene	154	79.79
Total	193	

P.32.1 Tipo Dominio

Tipo	Cantidad	%
Pleno	6	50
Util	6	50
Total	12	

P.33 Producen alimentos en la familia

Respuesta	Cantidad	%
SI	34	17.62
NO	159	82.38
Total	193	

P.34 Producen para autoconsumo

Respuesta	Cantidad	%
SI	29	85.29
NO	5	14.71
Total	34	

P.37 Obtiene excedentes para la venta

Respuesta	Cantidad	%
SI	6	17.65
NO	28	82.35
Total	34	

P.35 Que se sembro y cuanto se produjo durante el año pasado.

	Maiz	Frijol	Maicillo	Café	Caña	Otro
Quintales	384	12	40	0	0	0
Tareas	151	0	0	0	0	0

P.36 Área en tareas con sistema de riego

	Goteo	Aspersión	Ninguno	Otro
Tareas	0	1	2	0

P.38 Huertos familiares

Respuesta	Cantidad	%
Si	10	5.18
No	183	94.82
Total	193	

P.39 Tienen animales domesticos

Respuesta	Cantidad	%
Si	104	53.89
No	89	46.11
Total	193	

P.39.1 Cantidad de animales domesticos

Tipo	Cantidad	Hogares	%
Aves	671	71	68.27
Bovino	15	2	1.92
Caprino	0	0	0
Equino	2	2	1.92
Porcino	12	4	3.85
Piscicultura	0	0	0
Apicultura	0	0	0
Domésticos	179	79	75.96

Informe final línea base demográfica y socioeconómica

REPORTE - FRECUENCIA SIMPLE

Fecha Inicio: Fecha Final:
Comunidad: 005 - La Ceibita / 001 - SAN PABLO /

Departamento: 17 - VALLE

Municipio: 1703 - AMAPALA

=== G. Datos de Educación ===

P.40 Nivel de Educación por Sexo en edad de estudiar

Nivel E.	Cantidad	% Total	Cant. Hombres	(%)	Cant. Mujeres	(%)
PE	17	5.7	14	9.15	3	2.07
1	6	2.01	4	2.61	2	1.38
2	17	5.7	9	5.88	8	5.52
3	17	5.7	6	3.92	11	7.59
4	20	6.71	11	7.19	9	6.21
5	26	8.72	15	9.8	11	7.59
6	45	15.1	25	16.34	20	13.79
B	82	27.52	40	26.14	42	28.97
D	68	22.82	29	18.95	39	26.9
Total	298		153		145	

P.40.1 Personas Estudiando - Estudian

Nivel E.	Estudia (%)	Estudian H	Estudian M
PE	14 6.67	11	3
1	6 2.86	4	2
2	17 8.1	9	8
3	14 6.67	3	11
4	20 9.52	11	9
5	23 10.95	12	11
6	28 13.33	17	11
B	62 29.52	29	33
D	26 12.38	14	12
Total	210	110	100

Informe final línea base demográfica y socioeconómica

REPORTE - FRECUENCIA SIMPLE

Fecha Inicio: Fecha Final:
Comunidad: 005 - La Ceibita / 001 - SAN PABLO /

Departamento: 17 - VALLE

Municipio: 1703 - AMAPALA

P.40.2 Personas Estudiando - NO Estudian

Nivel E.	NO Estudia	(%)	No estudian H	No estudian M
PE	3	3.41	3	0
1	0	0	0	0
2	0	0	0	0
3	3	3.41	3	0
4	0	0	0	0
5	3	3.41	3	0
6	17	19.32	8	9
B	20	22.73	11	9
D	42	47.73	15	27
Total	88		43	45

P.40.2 Educación por rango de edad y sexo en edad de estudiar

Rango	Cantidad	%	Cant. Hombres	%	Cant. Mujeres	%
2. de 5 a 6 años	22	7.38	17	11.11	5	3.45
3. de 7 a 12 años	93	31.21	46	30.07	47	32.41
4. de 13 a 15 años	42	14.09	18	11.76	24	16.55
5. de 16 a 18 años	60	20.13	34	22.22	26	17.93
6. de 19 a 23 años	81	27.18	38	24.84	43	29.66
Total	298		153		145	

P.40.3 Educación por rango de edad y sexo estudian --

Rango	Hombres	%	Mujeres	%
2. de 5 a 6 años	16	14.55	5	5
3. de 7 a 12 años	46	41.82	47	47
4. de 13 a 15 años	18	16.36	24	24
5. de 16 a 18 años	24	21.82	17	17
6. de 19 a 23 años	6	5.45	7	7
Total	110		100	

P.40.4 Educación por rango de edad y sexo NO estudian

Rango	Hombres	%	Mujeres	%
2. de 5 a 6 años	1	2.33	0	0
3. de 7 a 12 años	0	0	0	0
4. de 13 a 15 años	0	0	0	0
5. de 16 a 18 años	10	23.26	9	20
6. de 19 a 23 años	32	74.42	36	80
Total	43		45	

REPORTE - FRECUENCIA SIMPLE

Fecha Inicio: Fecha Final:
Comunidad: 005 - La Ceibita / 001 - SAN PABLO /

Departamento: 17 - VALLE

Municipio: 1703 - AMAPALA

P.40.5 Estudiantes fuera de edad para estudiar según el grado

Grado	Cantidad	% Total	Hombres	Mujeres
3	1	1.33	1	0
4	1	1.33	0	1
5	3	4.00	2	1
6	1	1.33	0	1
7	7	9.33	3	4
8	39	52.00	19	20
9	23	30.67	13	10
Total	75		38	37

P.40.6 Estudiantes fuera de edad para estudiar por rango edad

Rango	Cantidad	% Total	Hombres	%	Mujeres	%
3. de 7 a 12 años	2	2.67	2	5.26	0	0.00
4. de 13 a 15 años	19	25.33	6	15.79	13	35.14
5. de 16 a 18 años	41	54.67	24	63.16	17	45.95
6. de 19 a 23 años	13	17.33	6	15.79	7	18.92
Total	75		38		37	

Informe final línea base demográfica y socioeconómica

REPORTE - FRECUENCIA SIMPLE

Fecha Inicio: Fecha Final:
Comunidad: 005 - La Ceibita / 001 - SAN PABLO /

Departamento: 17 - VALLE

Municipio: 1703 - AMAPALA

=== H. Datos Fuerza de Trabajo e Ingresos ===

P.41 Fuerza de ingresos por rango de edad

Rango edad	Cantidad	%	Cant. Hombres	%	Cant. Mujeres	%
c. de 7 a 12 años	54	8.7	30	10.34	24	7.25
d. de 13 a 15 años	42	6.76	18	6.21	24	7.25
e. de 16 a 18 años	60	9.66	34	11.72	26	7.85
f. de 19 a 23 años	81	13.04	38	13.1	43	12.99
g. de 24 a 30 años	70	11.27	37	12.76	33	9.97
h. de 31 a 40 años	104	16.75	44	15.17	60	18.13
i. de 41 a 50 años	73	11.76	26	8.97	47	14.2
j. de 51 a 64 años	79	12.72	38	13.1	41	12.39
k. de 65 años y mas	58	9.34	25	8.62	33	9.97
Total	621		290		331	

P.41.1 Rango de ingresos (sin remesas)

Rango ingresos	Cantidad Total	%	Cantidad Hombres	%	Cantidad Mujeres	%
a. < 1000	38	15.51	23	14.47	15	17.44
b. 1001 - 2000	63	25.71	33	20.75	30	34.88
c. 2001 - 4000	67	27.35	44	27.67	23	26.74
d. 4001 - 8000	58	23.67	48	30.19	10	11.63
e. 8001 - 12000	5	2.04	5	3.14	0	0
f. 12001 - 20000	7	2.86	2	1.26	5	5.81
g. 20001 - 30000	6	2.45	3	1.89	3	3.49
h. 30001 - 50000	1	0.41	1	0.63	0	0
Total	245		159		86	

P.42 Ocupaciones

Respuesta	Cantidad	%
Empleados	73	37.82
Cuenta Propia	118	61.14
NC	2	1.04
Total	193	

P.43 Sectores de Empleo

Respuesta	Cantidad	%
Comercial	0	0
Industrial	1	0.52
Servicios	72	37.31
NC	120	62.18
Total	193	

P.44 Sectores de Cuenta Propia

Respuesta	Cantidad	%
Primario	54	27.98
Secundario	14	7.25
Terciario	50	25.91
NC	75	38.86
Total	193	

Informe final línea base demográfica y socioeconómica

REPORTE - FRECUENCIA SIMPLE

Fecha Inicio: Fecha Final:
Comunidad: 005 - La Ceibita / 001 - SAN PABLO /

Departamento: 17 - VALLE

Municipio: 1703 - AMAPALA

P.45 Genera Empleo en el sector

Respuesta	Cantidad	%
Si	4	2.07
No	114	59.07
NC	75	38.86
Total	193	

P.46 Cuanto Empleo Genera el Sector

Rango	Cantidad	%
1 a 5	7	3.63
6 a 10	0	0
11 a 15	0	0
16 a 20	0	0
Total	7	

P.47 Miembros de organizaciones

Respuesta	Cantidad	%
Si	0	0
No	118	61.14
NC	75	38.86
Total	193	

P.48 Instituciones de apoyo al sector

0

P.49 Prestamos en la Familia

Respuesta	Cantidad	%
SI	20	10.36
NO	173	89.64
Total	193	

P.49.1 Prestamo por sexo

Sexo	Cantidad	%
H	6	30
M	14	70
Total	20	

P.50 Reciben Remesas

Respuesta	Cantidad	%
NO	160	82.9
SI	33	17.1
Total	193	

P.50.1 Rango de ingreso por Remesas

Rango	Cantidad	%
a. 0.01 - 1000.00	8	24.24
b. 1001 - 2000	15	45.45
c. 2000.01 y mas	10	30.3
Total	33	

P.51 Rango ingreso familiar

Rango	Cantidad	%
a. < 1000	13	6.74
b. 1001 - 2000	36	18.65
c. 2001 - 4000	64	33.16
d. 4001 - 8000	51	26.42
e. 8001 - 12000	13	6.74
f. 12001 - 20000	9	4.66
g. 20001 - 30000	2	1.04
h. 30001 - 50000	3	1.55
i. 50001 - y mas	2	1.04
Total	193	

P.52 Ingreso ajusta para

Tiempos	Cantidad	%
Tres tiempos	164	84.97
Dos tiempos	29	15.03
Total	193	

Informe final línea base demográfica y socioeconómica

REPORTE - FRECUENCIA SIMPLE

Fecha Inicio: Fecha Final:
Comunidad: 005 - La Ceibita / 001 - SAN PABLO /

Departamento: 17 - VALLE

Municipio: 1703 - AMAPALA

Fuerza de trabajo por sexo

Sexo	Cantidad	%
Masculino	290	46.7
Femenino	331	53.3
Total	621	

Fuerza de trabajo que trabajan

Respuesta	Cantidad	%
NO	376	60.55
SI	245	39.45
Total	621	

Fuerza de trabajo estado civil

Estado civil	Cantidad	%
Soltero	357	57.49
Casado	65	10.47
Divorciado	1	0.16
Union Libre	198	31.88
Total	621	

Personas con ingreso por genero

Genero	Cantidad	Promedio ingreso	%
Hombres	159	4472.96	64.9
Mujeres	86	4159.30	35.1
Total	245		

Fuerza de trabajo Emergente

Hombres	Mujeres	Total
1	4	5

Listado de profesiones

Profesion	Cantidad	%
Ama de Casa	204	32.85
Estudiante	149	23.99
Albañil	55	8.86
Agricultor	39	6.28
Perito Mercantil	30	4.83
Ayudante albañil	20	3.22
Comerciante menor	20	3.22
Chofer	17	2.74
No Definido	10	1.61
Vigilante	10	1.61
No trabaja	8	1.29
Bach. Hotelería y Turismo	6	0.97
Militar de rango	6	0.97
Bachiller Ciencias	5	0.81
Enfermera	4	0.64
Maestro Primaria	4	0.64
Maestro Secundaria	4	0.64
Discapacitado	3	0.48
Electricista	3	0.48

REPORTE - FRECUENCIA SIMPLE

Fecha Inicio: Fecha Final:
Comunidad: 005 - La Celbita / 001 - SAN PABLO /

Departamento: 17 - VALLE

Municipio: 1703 - AMAPALA

Cargadores	2	0.32
Panadero	2	0.32
Empleada Doméstica	2	0.32
Lic. Educación	2	0.32
Contador Público	2	0.32
Oficios Domésticos	2	0.32
Soldador	2	0.32
Empleado Administrativo	1	0.16
Ayudante Carpintero	1	0.16
Ayudante de Bus	1	0.16
Bachiller computación	1	0.16
Conserje	1	0.16
Abogado	1	0.16
Incapacitado	1	0.16
Mecánico	1	0.16
Medico Especialista	1	0.16
Sastre	1	0.16
Total	621	

Listado de ocupaciones

Ocupacion	Cantidad	%
Ama de Casa	182	29.31
Estudiante	148	23.83
Albañil	47	7.57
Empleada Doméstica	30	4.83
Comerciante menor	28	4.51
Agricultor	27	4.35
Ayudante albañil	22	3.54
Chofer	18	2.9
No trabaja	17	2.74
Pescador	13	2.09
Vigilante	10	1.61
agricultor	9	1.45
Militar de rango	6	0.97
Maestro Primaria	5	0.81

Informe final línea base demográfica y socioeconómica

REPORTE - FRECUENCIA SIMPLE

Fecha Inicio: Fecha Final:
Comunidad: 005 - La Ceibita / 001 - SAN PABLO /

Departamento: 17 - VALLE

Municipio: 1703 - AMAPALA

Maestro Secundaria	5	0.81
Contador Público	4	0.64
Electricista	4	0.64
No Definido	4	0.64
Empleado Administrativo	4	0.64
Enfermera	4	0.64
Conserje	3	0.48
Discapacitado	3	0.48
Panadero	2	0.32
Perito Mercantil	2	0.32
Soldador	2	0.32
Cargadores	2	0.32
Bachiller Ciencias	2	0.32
Vendedor ambulante	1	0.16
Bach. Hotelería y Turismo	1	0.16
Abogado	1	0.16
Bachiller computación	1	0.16
Ayudante de Bus	1	0.16
Comerciante mayor	1	0.16
Arquitecto	1	0.16
Apicultor	1	0.16
Empleados	1	0.16
Alcalde Municipal	1	0.16
Mecánico	1	0.16
Medico Especialista	1	0.16
Motorista	1	0.16
Músico	1	0.16
Agrónomo	1	0.16
Oficios Domésticos	1	0.16
Sastre	1	0.16
Secretaria	1	0.16
Total	621	

Informe final línea base demográfica y socioeconómica

REPORTE - FRECUENCIA SIMPLE

Fecha Inicio: Fecha Final:
Comunidad: 005 - La Ceibita / 001 - SAN PABLO /

Departamento: 17 - VALLE

Municipio: 1703 - AMAPALA

=== Datos de Vivienda ===

P.53 Tipo de Vivienda

Tipo	Cantidad	%
Casa	187	96.89
Apartamento independiente	1	0.52
Local NO habitacional	0	0
Cuarto mesón (cuartería)	0	0
Casa improvisada	5	2.59
Total	193	

P.54 Tipo de Tenencia

Tipo	Cantidad	%
Propia pagada	166	86.01
Propia pagando	5	2.59
Alquilada	3	1.55
Prestada	19	9.84
Total	193	

P.54.1 Dominio

Tipo	Cantidad	%
Pleno	98	59.04
Útil	67	40.36
Ocupación	1	0.6
Posesión	0	0
Total	166	

P.54.2 Sexo propietario

Sexo	Cantidad	%
Hombre	66	39.76
Mujer	85	51.2
Ambos	15	9.04
Total	166	

P.55 Problemas de la vivienda

Problema	Cantidad	%
No tiene repello	101	52.33
Piso de Tierra	10	5.18
Falta de Ciela Falso	8	4.15
Problemas Estructurales	39	20.21
Techo en mal estado	12	6.22
Ninguno	44	22.8

P.55.1 Problema de repello

Lugar	Cantidad	%
Interno	6	5.94
Externo	10	9.9
Ambos	85	84.16
Total	101	

P.56 Material de construcción

Tipo Material	Cantidad	%
Adobe	7	3.63
Bloque	161	83.42
Bahareque	2	1.04
Madera	7	3.63
Desperdicios	14	7.25
Ladrillo	2	1.04
Yugua	0	0
Total	193	

P.57 Material Techo

Tipo	Cantidad	%
Desechos	2	1.04
Paja o Similar	0	0
Teja de barro	6	3.11
Lámina Metálica	178	92.23
Lámina de Asbesto	6	3.11
Concreto (losa o Terraza)	1	0.52
Teja americana (Shingle)	0	0
Total	193	

P.58 Material del piso

Tipo	Cantidad	%
Tierra	24	12.44
Plancha de Cemento	127	65.8
Madera rústica	1	0.52
Ladrillo de barro	2	1.04
Granito	3	1.55
Cerámica	35	18.13
Mosaico	1	0.52
Total	193	

P.59 Condición de la vivienda

Condición	Cantidad	%
Buena	69	35.75
Regular	101	52.33
Mala	23	11.92
Total	193	

P.60 Tiene Cocina

Respuesta	Cantidad	%
Si	193	100
No	0	0
Total	193	

P.61 Ubicación Cocina

Lugar	Cantidad	%
Dentro de la vivienda	42	21.76
Fuera de la vivienda	147	76.17
En el corredor	4	2.07
Total	193	

Informe final línea base demográfica y socioeconómica

REPORTE - FRECUENCIA SIMPLE

Fecha Inicio: Fecha Final:
Comunidad: 005 - La Ceibita / 001 - SAN PABLO /

Departamento: 17 - VALLE

Municipio: 1703 - AMAPALA

P.62 Que utiliza para Cocinar

Tipo	Cantidad	%
Electricidad	23	11.62
Gas Volatil (Chimbo)	6	3.03
Gas Kerosen	3	1.52
Lefia	150	75.76
Eco Fogon	16	8.08
Total	198	

P.65 Baños por vivienda

Rango	Cantidad	%
a. Sin baño	16	8.29
b. Un baño	159	82.38
c. Dos baños	14	7.25
d. Tres o mas baños	4	2.07
Total	193	

P.68 Familias por vivienda

Rango	Cantidad	%
b. Una familia	179	92.75
c. Dos familias	13	6.74
d. Tres o mas familias	1	0.52
Total	193	

P.63 Como consume el agua

Tipo	Cantidad	%
No tratada	80	41.45
Botellón	16	8.29
Filtrada	13	6.74
Hervida	6	3.11
Clorada	78	40.41
Total	193	

P.66 Dormitorios por vivienda

Rango	Cantidad	%
b. Un dormitorio	78	40.41
c. Dos dormitorios	79	40.93
d. Tres o mas dormitorios	36	18.65
Total	193	

P.69 Emigración

Respuesta	Cantidad	%
Si	3	1.55
No	190	98.45
Total	193	

P.64 Piezas por vivienda

Piezas	Cantidad	%
b. Una pieza	38	19.69
c. Dos piezas	51	26.42
d. Tres piezas	42	21.76
e. Cuatro o mas	62	32.12
Total	193	

P.67 Personas por dormitorio

Rango	Cantidad	%
b. Una persona	57	29.53
c. Dos personas	79	40.93
d. Tres o mas personas	57	29.53
Total	193	

P.69.1 Razón por la que emigraron

Razones	Cantidad	%
Economicas	3	100
Violencia generalizada	0	0
Reunificación familiar	0	0
Total	3	

Gualorita

Fecha Inicio: Fecha Final: **REPORTE - FRECUENCIA SIMPLE**
 Comunidad: 001 - GUALORITA / Departamento: 17 - VALLE Municipio: 1703 - AMAPALA

=== A. DATOS DEMOGRÁFICOS ===

12. Datos de la Familia

Orden	Descripción	Cantidad	%	Hombres	%	Mujeres	%	Hombres Leen	%	Mujeres Leen	%	Hombres no Leen	%	Mujeres no Leen	%
1	Menores de 1 año	1	0.30	1	0.62	0	0.00								
2	De 1 a 4 años	27	8.13	13	8.07	14	8.19								
3	De 5 a 6 años	9	2.71	4	2.48	5	2.92	4	2.72	5	3.18	0	0.00	0	0.00
4	De 7 a 12 años	36	10.84	20	12.42	16	9.36	20	13.61	16	10.19	0	0.00	0	0.00
5	De 13 a 15 años	20	6.02	7	4.35	13	7.60	7	4.76	13	8.28	0	0.00	0	0.00
6	De 16 a 18 años	37	11.14	21	13.04	16	9.36	21	14.29	16	10.19	0	0.00	0	0.00
7	De 19 a 23 años	31	9.34	18	11.18	13	7.60	18	12.24	13	8.28	0	0.00	0	0.00
8	De 24 a 30 años	38	11.45	19	11.80	19	11.11	19	12.93	19	12.10	0	0.00	0	0.00
9	De 31 a 40 años	34	10.24	11	6.83	23	13.45	11	7.48	23	14.65	0	0.00	0	0.00
10	De 41 a 50 años	31	9.34	17	10.56	14	8.19	17	11.56	14	8.92	0	0.00	0	0.00
11	De 51 a 64 años	37	11.14	17	10.56	20	11.70	17	11.56	20	12.74	0	0.00	0	0.00
12	De 65 años y mas	31	9.34	13	8.07	18	10.53	13	8.84	18	11.46	0	0.00	0	0.00
Total		332		161		171		147		157		0		0	

P.12.1 Analfabetismo por rangos de edad

Orden	Descripción	Cantidad	%
4	De 7 a 12 años	0	
5	De 13 a 15 años	0	
6	De 16 a 18 años	0	
7	De 19 a 23 años	0	
8	De 24 a 30 años	0	
9	De 31 a 40 años	0	
10	De 41 a 50 años	0	
11	De 51 a 64 años	0	
12	De 65 años y mas	0	
Total		0	

P.12.2 Cantidad de personas por edad y sexo

Edad	Cantidad Hombres	Cantidad Mujeres	Total
0	1	0	1

Informe final línea base demográfica y socioeconómica

REPORTE - FRECUENCIA SIMPLE

Fecha Inicio: Fecha Final:
Comunidad: 001 - GUALORITA /

Departamento: 17 - VALLE

Municipio: 1703 - AMAPALA

P.12.2 Cantidad de personas por edad y sexo

Edad	Cantidad Hombres	Cantidad Mujeres	Total
1	6	5	11
2	0	2	2
3	6	4	10
4	1	3	4
5	3	2	5
6	1	3	4
7	3	4	7
8	4	5	9
9	3	3	6
10	2	1	3
11	1	3	4
12	7	0	7
13	1	2	3
14	4	4	8
15	2	7	9
16	6	7	13
17	6	4	10
18	9	5	14
19	6	1	7
20	3	2	5
21	2	3	5
22	2	3	5
23	5	4	9
24	5	2	7
25	3	1	4
26	0	5	5
27	4	5	9
28	2	1	3
29	1	1	2
30	4	4	8

Informe final línea base demográfica y socioeconómica

Fecha Inicio: Fecha Final:
Comunidad: 001 - GUALORITA /

REPORTE - FRECUENCIA SIMPLE
Departamento: 17 - VALLE

Municipio: 1703 - AMAPALA

P.12.2 Cantidad de personas por edad y sexo

Edad	Cantidad Hombres	Cantidad Mujeres	Total
31	0	3	3
32	0	1	1
33	3	2	5
34	2	2	4
35	1	2	3
36	1	3	4
37	2	2	4
38	0	1	1
39	1	0	1
40	1	7	8
41	0	3	3
42	4	2	6
43	1	2	3
44	1	0	1
45	3	0	3
46	0	1	1
47	4	2	6
48	2	0	2
49	0	2	2
50	2	2	4
51	1	0	1
52	3	6	9
53	1	0	1
54	2	1	3
56	3	4	7
58	2	4	6
59	1	1	2
60	2	1	3
62	0	1	1
63	0	1	1

Informe final línea base demográfica y socioeconómica

REPORTE - FRECUENCIA SIMPLE

Fecha Inicio: Fecha Final:
Comunidad: 001 - GUALORITA /

Departamento: 17 - VALLE

Municipio: 1703 - AMAPALA

P.12.2 Cantidad de personas por edad y sexo

Edad	Cantidad Hombres	Cantidad Mujeres	Total
64	2	1	3
65	0	2	2
66	2	0	2
67	2	3	5
68	0	2	2
70	1	1	2
72	0	2	2
74	0	1	1
75	1	0	1
76	1	0	1
78	1	1	2
79	1	1	2
80	2	1	3
84	0	2	2
87	2	0	2
89	0	1	1
90	0	1	1
Total	161	171	332

P.13 Cantidad de personas por edad rangos de 5 años

Rango	Cantidad Hombres	Cantidad Mujeres	Total
De 0 a 4 años	14	14	28
De 5 a 9 años	14	17	31
De 10 a 14 años	15	10	25
De 15 a 19 años	29	24	53
De 20 a 24 años	17	14	31
De 25 a 29 años	10	13	23
De 30 a 34 años	9	12	21
De 35 a 39 años	5	8	13
De 40 a 44 años	7	14	21
De 45 a 49 años	9	5	14

Informe final línea base demográfica y socioeconómica

REPORTE - FRECUENCIA SIMPLE

Fecha Inicio: Fecha Final:
Comunidad: 001 - GUALORITA /

Departamento: 17 - VALLE

Municipio: 1703 - AMAPALA

P.13 Cantidad de personas por edad rangos de 5 años

Rango	Cantidad Hombres	Cantidad Mujeres	Total
De 50 a 54 años	9	9	18
De 50 a 54 años	9	9	18
De 55 a 59 años	6	9	15
De 60 a 64 años	4	4	8
De 65 a 69 años	4	7	11
De 70 a 74 años	1	4	5
De 75 a 79 años	4	2	6
De 80 a 84 años	2	3	5
De 85 a 89 años	2	1	3
De 90 a 94 años	0	1	1
De 95 a 99 años	0	0	0
De 100 a 104 años	0	0	0
De 105 a 109 años	0	0	0
De 110 a 114 años	0	0	0
Total	161	171	332

P.16 Cantidad de nacimientos durante el año pasado

P.14 Total madres solteras 19

P.15 Total padres solteros 4

Total Niños	Total Niñas	Total Nacimientos	Edad Promedio Madre
-------------	-------------	-------------------	---------------------

0

Informe final línea base demográfica y socioeconómica

REPORTE - FRECUENCIA SIMPLE

Fecha Inicio: Fecha Final:
Comunidad: 001 - GUALORITA /

Departamento: 17 - VALLE

Municipio: 1703 - AMAPALA

=== B. DATOS DE SALUD ===

P.17 Rango edad embarazos

Rango	Cantidad	%
d de 15 a 19	1	100
Total	1	

P.17.1 Cantidad de embarazadas

Cantidad
1

P.18 Donde nació el último niño(a)

Lugar	Cantidad	%
Total	0	

19. Hubo alguna muerte materna?

Cuando	Cantidad
Total	0

P.19.1 Muertes durante el parto

Respuesta	Cantidad	%
Si	0	0
No	90	100
Total	90	

P.20 Planifica con su pareja

Respuesta	Cantidad	%
Si	21	23.33
No	69	76.67
Total	90	

P.21 Que tipo de metodo utiliza

Orden	Descripción	Cantidad	%
1	Ritmo	0	0
2	DIU	1	4.76
3	Pastilla	2	9.52
4	Preservativo	1	4.76
5	Inyección	9	42.86
6	Operación	8	38.1
7	Implante	0	0
Total		21	

P.21.1 Quien se opero

Respuesta	Cantidad	%
Hombre	1	12.5
Mujer	7	87.5
Total	8	

P.22 Muertes de niños(a) menores de 5 años

Respuesta	Cantidad	%
Niños		
Niñas		
Total		

P.23 Se manifestarán enfermedades

Orden	Descripción	T. Manif	%	Hombres	%	Mujeres	%	Publica	%	Privada	%
1	Infecciones respiratorias agudas	87	37.99	47	43.93	40	32.79	87	39.01	0	0
2	Dengue Clásico	22	9.61	11	10.28	11	9.02	19	8.52	3	50
3	Paludismo	0	0	0	0	0	0	0	0	0	0
4	Dengue hemorrágico	1	0.44	0	0	1	0.82	1	0.45	0	0
5	Chagas	0	0	0	0	0	0	0	0	0	0
6	ZIKA	9	3.93	2	1.87	7	5.74	6	2.69	3	50
7	Chicunguya	99	43.23	42	39.25	57	46.72	99	44.39	0	0
8	Hipertension Arterial	1	0.44	0	0	1	0.82	1	0.45	0	0
9	Diabetes	1	0.44	0	0	1	0.82	1	0.45	0	0
10	Asma bronquial	2	0.87	0	0	2	1.64	2	0.9	0	0
11	Epilepsia	0	0	0	0	0	0	0	0	0	0

Informe final línea base demográfica y socioeconómica

Fecha Inicio: Fecha Final:
Comunidad: 001 - GUALORITA /

REPORTE - FRECUENCIA SIMPLE
Departamento: 17 - VALLE

Municipio: 1703 - AMAPALA

P.23 Se manifestarán enfermedades

Orden	Descripción	T. Manif	%	Hombres	%	Mujeres	%	Publica	%	Privada	%
12	Neumonía	0	0	0	0	0	0	0	0	0	0
13	Consumo de alcohol	0	0	0	0	0	0	0	0	0	0
14	Consumo de drogas	0	0	0	0	0	0	0	0	0	0
15	Tuberculosis	0	0	0	0	0	0	0	0	0	0
16	Cáncer	0	0	0	0	0	0	0	0	0	0
17	Diarreas	5	2.18	3	2.8	2	1.64	5	2.24	0	0
18	De la piel	2	0.87	2	1.87	0	0	2	0.9	0	0
19	Discapacidad	0	0	0	0	0	0	0	0	0	0
Total		229		107		122		223		6	

P.24 Personas Vacunadas

Orden	Rango	T. Personas	% Total	Hombres	%	Mujeres	%	Con Vacuna	%	Sin Vacuna	%
1	Menores de 9 años	59	17.77	28	17.39	31	18.13	59	17.77	0	0
2	De 10 a 19 años	78	23.49	44	27.33	34	19.88	78	23.49	0	0
3	De 20 a 64 años	164	49.4	76	47.2	88	51.46	164	49.4	0	0
4	De 65 años y mas	31	9.34	13	8.07	18	10.53	31	9.34	0	0
Total		332		161		171		332		0	

REPORTE - FRECUENCIA SIMPLE

Fecha Inicio: Fecha Final:
Comunidad: 001 - GUALORITA /

Departamento: 17 - VALLE

Municipio: 1703 - AMAPALA

=== C. Seguridad ===

P.25 Casos de violencia

Respuesta	Cantidad	%	Num. Casos
NO	90	100	0
Total	90		

P.26 Víctima de violencia

Respuesta	Cantidad	%	Num. Casos
NO	90	100	0
Total	90		

P.27 Que tan seguro están

Respuesta	Cantidad	%
Están seguros	90	100
Total	90	

P.28 y 29 Participación

Pregunta	Cantidad	%
Cantidad de Hombres	0	0
Cantidad de Mujeres	0	0
Total	0	

P.27.1 Motivos de inseguridad

Orden	Robos	Maras	Drogas	Cantinas	Riñas	Violaciones
1	0	0	0	0	0	0
2	0	0	0	0	0	0
3	0	0	0	0	0	0
4	0	0	0	0	0	0
5	0	0	0	0	0	0
6	0	0	0	0	0	0

Participaciones y Expectativas

Rango de miembros	Cantidad
Total	0

Informe final línea base demográfica y socioeconómica

Fecha Inicio: Fecha Final: **REPORTE - FRECUENCIA SIMPLE** Municipio: 1703 - AMAPALA
 Comunidad: 001 - GUALORITA / Departamento: 17 - VALLE

=== E. Datos Servicios Publicos ===

P.30 Servicios públicos que reciben

No.	Servicio	Total	Reciben				Porcentajes							
			Si	%	No	%	Bueno	Regular	Malo	ND	% B	% R	% M	% ND
1	Agua de pozo propio	90	20	22.22	70	77.78	20			0	100	0	0	0
2	Agua domiciliar de pozo comunal	90	52	57.78	38	42.22	45	7		0	86.54	13.46	0	0
3	Acarrea agua de rio o quebrada	90	0	0	90	100								
4	Agua domiciliar por acueducto	90	7	7.78	83	92.22	6	1		0	85.71	14.29	0	0
5	Agua llave pública / fuente	90	16	17.78	74	82.22	12	4		0	75	25	0	0
6	Reservorio de agua lluvia	90	1	1.11	89	98.89		1		0	0	100	0	0
7	Inodoro o servicio sanitario	90	65	72.22	25	27.78	61	4		0	93.85	6.15	0	0
8	Letrina de fosa simple	90	15	16.67	75	83.33	14			1	93.33	0	0	6.67
9	Letrina de fosa séptica	90	13	14.44	77	85.56	12	1		0	92.31	7.69	0	0
10	Usa letrina	90	28	31.11	62	68.89								
11	Recolección de basura	90	20	22.22	70	77.78								
12	Aseo de calles	90	8	8.89	82	91.11								
13	Energía eléctrica domiciliar	90	90	100	0	0	81	7	1	1	90	7.78	1.11	1.11
14	Teléfono (HONDUTEL)	90	3	3.33	87	96.67								
15	Teléfono (Celular móvil o fijo)	90	40	44.44	50	55.56								
16	Alumbrado público	90	89	98.89	1	1.11	83	6		0	93.26	6.74	0	0
17	Mantenimiento de calles	90	13	14.44	77	85.56	11	2		0	84.62	15.38	0	0

Disposición de escretas: Total: 93 - Porcentaje: 103.33

P.30.1 Dias de la semana que reciben el servicio

Dias	Pozo P.	%	Pozo C.	%	Agua Rio	%	Acued.	%	LLave P.	%	Reser.	%	Recol.	%	Aseo C.	%
1	17	9.55	12	23.08	0	0	1	14.29	6	37.5	0	0	20	100	8	100
2	0	0	27	51.92	0	0	3	42.86	5	31.25	0	0	0	0	0	0
3	3	1.69	13	25	0	0	3	42.86	5	31.25	1	100	0	0	0	0
Total	20		52		0		7		16		1		20		8	

Informe final línea base demográfica y socioeconómica

REPORTE - FRECUENCIA SIMPLE

Fecha Inicio: Fecha Final:
Comunidad: 001 - GUALORITA /

Departamento: 17 - VALLE

Municipio: 1703 - AMAPALA

=== F. Seguridad Alimentaria ===

P.31 Trabajan la tierra

Respuesta	Cantidad	%
SI	5	5.56
NO	85	94.44
Total	90	

P.31.1 Trabajan la tierra sexo

Sexo	Cantidad	%
Hombres	6	100
Mujeres	0	0
Total	6	

P.31.2 Personas que trabajan la tierra

Numero	Cantidad	%
1	4	80
2	1	20
Total	6	

P.32 Tipo de tenencia de la tierra

Tipo	Cantidad	%
Propia pagada	1	1.11
Alquilada	1	1.11
Prestada	3	3.33
No tiene	85	94.44
Total	90	

P.32.1 Tipo Dominio

Tipo	Cantidad	%
Util	1	100
Total	1	

P.33 Producen alimentos en la familia

Respuesta	Cantidad	%
SI	5	5.56
NO	85	94.44
Total	90	

P.34 Producen para autoconsumo

Respuesta	Cantidad	%
SI	4	80
NO	1	20
Total	5	

P.37 Obtiene excedentes para la venta

Respuesta	Cantidad	%
SI	1	20
NO	4	80
Total	5	

P.35 Que se sembró y cuanto se produjo durante el año pasado.

	Maiz	Frijol	Maicillo	Café	Caña	Otro
Quintales	53	0	0	0	0	0
Tareas	53	0	0	0	0	0

P.36 Área en tareas con sistema de riego

	Goteo	Aspersión	Ninguno	Otro
Tareas	0	0	0	0

P.38 Huertos familiares

Respuesta	Cantidad	%
Si	1	1.11
No	89	98.89
Total	90	

P.39 Tienen animales domesticos

Respuesta	Cantidad	%
Si	10	11.11
No	80	88.89
Total	90	

P.39.1 Cantidad de animales domesticos

Tipo	Cantidad	Hogares	%
Aves	217	9	90
Bovino	0	0	0
Caprino	0	0	0
Equino	0	0	0
Porcino	5	2	20
Piscicultura	0	0	0
Apicultura	0	0	0
Domésticos	12	7	70

Informe final línea base demográfica y socioeconómica

Fecha Inicio: Fecha Final: **REPORTE - FRECUENCIA SIMPLE** Municipio: 1703 - AMAPALA
 Comunidad: 001 - GUALORITA / Departamento: 17 - VALLE

=== G. Datos de Educación ===

P.40 Nivel de Educación por Sexo en edad de estudiar

Nivel E.	Cantidad	% Total	Cant. Hombres	(%)	Cant. Mujeres	(%)
PE	4	3.01	3	4.29	1	1.59
1	8	6.02	4	5.71	4	6.35
2	6	4.51	0	0	6	9.52
3	10	7.52	7	10	3	4.76
4	8	6.02	3	4.29	5	7.94
5	9	6.77	5	7.14	4	6.35
6	26	19.55	15	21.43	11	17.46
B	38	28.57	23	32.86	15	23.81
D	22	16.54	9	12.86	13	20.63
U	2	1.5	1	1.43	1	1.59
Total	133		70		63	

P.40.1 Personas Estudiando - Estudian

Nivel E.	Estudia	(%)	Estudian H	Estudian M
PE	4	4.65	3	1
1	7	8.14	4	3
2	6	6.98	0	6
3	9	10.47	6	3
4	6	6.98	2	4
5	8	9.3	4	4
6	7	8.14	2	5
B	24	27.91	14	10
D	13	15.12	7	6
U	2	2.33	1	1
Total	86		43	43

Informe final línea base demográfica y socioeconómica

REPORTE - FRECUENCIA SIMPLE

Fecha Inicio: Fecha Final:
Comunidad: 001 - GUALORITA /

Departamento: 17 - VALLE

Municipio: 1703 - AMAPALA

P.40.2 Personas Estudiando - NO Estudian

Nivel E.	NO Estudia	(%)	No estudian H	No estudian M
PE	0	0	0	0
1	1	2.13	0	1
2	0	0	0	0
3	1	2.13	1	0
4	2	4.26	1	1
5	1	2.13	1	0
6	19	40.43	13	6
B	14	29.79	9	5
D	9	19.15	2	7
U	0	0	0	0
Total	47		27	20

P.40.2 Educación por rango de edad y sexo en edad de estudiar

Rango	Cantidad	%	Cant. Hombres	%	Cant. Mujeres	%
2. de 5 a 6 años	9	6.77	4	5.71	5	7.94
3. de 7 a 12 años	36	27.07	20	28.57	16	25.4
4. de 13 a 15 años	20	15.04	7	10	13	20.63
5. de 16 a 18 años	37	27.82	21	30	16	25.4
6. de 19 a 23 años	31	23.31	18	25.71	13	20.63
Total	133		70		63	

P.40.3 Educación por rango de edad y sexo estudian --

Rango	Hombres	%	Mujeres	%
2. de 5 a 6 años	4	9.3	5	11.63
3. de 7 a 12 años	19	44.19	16	37.21
4. de 13 a 15 años	6	13.95	11	25.58
5. de 16 a 18 años	14	32.56	9	20.93
6. de 19 a 23 años	0	0	2	4.65
Total	43		43	

P.40.4 Educación por rango de edad y sexo NO estudian

Rango	Hombres	%	Mujeres	%
2. de 5 a 6 años	0	0	0	0
3. de 7 a 12 años	1	3.7	0	0
4. de 13 a 15 años	1	3.7	2	10
5. de 16 a 18 años	7	25.93	7	35
6. de 19 a 23 años	18	66.67	11	55
Total	27		20	

Informe final línea base demográfica y socioeconómica

REPORTE - FRECUENCIA SIMPLE

Fecha Inicio: Fecha Final:
Comunidad: 001 - GUALORITA /

Departamento: 17 - VALLE

Municipio: 1703 - AMAPALA

P.40.5 Estudiantes fuera de edad para estudiar segun el grado

Grado	Cantidad	% Total	Hombres	Mujeres
3	1	2.94	0	1
5	2	5.88	1	1
7	2	5.88	0	2
8	14	41.18	7	7
9	13	38.24	7	6
10	2	5.88	1	1
Total	34		16	18

P.40.6 Estudiantes fuera de edad para estudiar por rango edad

Rango	Cantidad	% Total	Hombres	%	Mujeres	%
3. de 7 a 12 años	1	2.94	1	6.25	0	0.00
4. de 13 a 15 años	8	23.53	1	6.25	7	38.89
5. de 16 a 18 años	23	67.65	14	87.50	9	50.00
6. de 19 a 23 años	2	5.88	0	0.00	2	11.11
Total	34		16		18	

REPORTE - FRECUENCIA SIMPLE

Fecha Inicio: Fecha Final:
Comunidad: 001 - GUALORITA /

Departamento: 17 - VALLE

Municipio: 1703 - AMAPALA

=== H. Datos Fuerza de Trabajo e Ingresos ===

P.41 Fuerza de ingresos por rango de edad

Rango edad	Cantidad	%	Cant. Hombres	%	Cant. Mujeres	%
c. de 7 a 12 años	14	5.13	10	7.52	4	2.86
d. de 13 a 15 años	20	7.33	7	5.26	13	9.29
e. de 16 a 18 años	37	13.55	21	15.79	16	11.43
f. de 19 a 23 años	31	11.36	18	13.53	13	9.29
g. de 24 a 30 años	38	13.92	19	14.29	19	13.57
h. de 31 a 40 años	34	12.45	11	8.27	23	16.43
i. de 41 a 50 años	31	11.36	17	12.78	14	10
j. de 51 a 64 años	37	13.55	17	12.78	20	14.29
k. de 65 años y mas	31	11.36	13	9.77	18	12.86
Total	273		133		140	

P.41.1 Rango de ingresos (sin remesas)

Rango ingresos	Cantidad Total	%	Cantidad Hombres	%	Cantidad Mujeres	%
a. < 1000	18	14.75	13	16.46	5	11.63
b. 1001 - 2000	20	16.39	11	13.92	9	20.93
c. 2001 - 4000	49	40.16	34	43.04	15	34.88
d. 4001 - 8000	23	18.85	13	16.46	10	23.26
e. 8001 - 12000	11	9.02	8	10.13	3	6.98
f. 12001 - 20000	1	0.82	0	0	1	2.33
Total	122		79		43	

P.42 Ocupaciones

Respuesta	Cantidad	%
Empleados	27	30
Cuenta Propia	63	70
NC	0	0
Total	90	

P.43 Sectores de Empleo

Respuesta	Cantidad	%
Comercial	0	0
Industrial	0	0
Servicios	27	30
NC	63	70
Total	90	

P.44 Sectores de Cuenta Propia

Respuesta	Cantidad	%
Primario	23	25.56
Secundario	19	21.11
Terciario	21	23.33
NC	27	30
Total	90	

Informe final línea base demográfica y socioeconómica

Fecha Inicio: Fecha Final:
Comunidad: 001 - GUALORITA /

REPORTE - FRECUENCIA SIMPLE
Departamento: 17 - VALLE

Municipio: 1703 - AMAPALA

P.45 Genera Empleo en el sector

Respuesta	Cantidad	%
Si	0	0
No	63	70
NC	27	30
Total	90	

P.48 Instituciones de apoyo al sector

P.49 Prestamos en la Familia

Respuesta	Cantidad	%
SI	7	7.78
NO	83	92.22
Total	90	

P.50.1 Rango de ingreso por Remesas

Rango	Cantidad	%
b. 1001 - 2000	8	57.14
c. 2000.01 y mas	6	42.86
Total	14	

Fuerza de trabajo por sexo

Sexo	Cantidad	%
Masculino	133	48.72
Femenino	140	51.28
Total	273	

P.46 Cuanto Empleo Genera el Sector

Rango	Cantidad	%
1 a 5	0	0
6 a 10	0	0
11 a 15	0	0
16 a 20	0	0
Total	0	

P.49.1 Prestamo por sexo

Sexo	Cantidad	%
H	3	42.86
M	4	57.14
Total	7	

P.51 Rango ingreso familiar

Rango	Cantidad	%
a. < 1000	4	4.44
b. 1001 - 2000	9	10
c. 2001 - 4000	32	35.56
d. 4001 - 8000	27	30
e. 8001 - 12000	12	13.33
f. 12001 - 20000	5	5.56
g. 20001 - 30000	1	1.11
Total	90	

Fuerza de trabajo que trabajan

Respuesta	Cantidad	%
NO	151	55.31
SI	122	44.69
Total	273	

P.47 Miembros de organizaciones

Respuesta	Cantidad	%
Si	0	0
No	63	70
NC	27	30
Total	90	

P.50 Reciben Remesas

Respuesta	Cantidad	%
NO	76	84.44
SI	14	15.56
Total	90	

P.52 Ingreso ajusta para

Tiempos	Cantidad	%
Tres tiempos	89	98.89
Dos tiempos	1	1.11
Total	90	

Fuerza de trabajo estado civil

Estado civil	Cantidad	%
Soltero	147	53.85
Casado	44	16.12
Union Libre	82	30.04
Total	273	

Informe final línea base demográfica y socioeconómica

REPORTE - FRECUENCIA SIMPLE

Fecha Inicio: Fecha Final:
Comunidad: 001 - GUALORITA /

Departamento: 17 - VALLE

Municipio: 1703 - AMAPALA

Personas con ingreso por genero				Fuerza de trabajo Emergente		
Genero	Cantidad	Promedio ingreso	%	Hombres	Mujeres	Total
Hombres	79	3739.24	64.75	1	2	3
Mujeres	43	4148.84	35.25			
Total	122					

Listado de profesiones

Profesion	Cantidad	%
Ama de Casa	77	28.21
Estudiante	54	19.78
No Definido	47	17.22
Comerciante menor	29	10.62
Albañil	14	5.13
Perito Mercantil	12	4.4
Motorista	6	2.2
Agricultor	5	1.83
Vigilante	4	1.47
Bach. Hotelería y Turismo	4	1.47
Guía Turístico	3	1.1
Empleada Doméstica	3	1.1
Maestro Secundaria	2	0.73
Ayudante albañil	2	0.73
Maestro Primaria	2	0.73
Militar de rango	2	0.73
Empleado Administrativo	2	0.73
Empleado de Seguridad	1	0.37
Licenciatura en Enfermería (Título Intermedio de Enfermera/o Un	1	0.37
Cobrador de bus	1	0.37
Mecánico	1	0.37
Policia	1	0.37
Total	273	

Listado de ocupaciones

Ocupacion	Cantidad	%
Ama de Casa	78	28.57
Estudiante	54	19.78

Informe final línea base demográfica y socioeconómica

REPORTE - FRECUENCIA SIMPLE

Fecha Inicio: Fecha Final:
Comunidad: 001 - GUALORITA /

Departamento: 17 - VALLE

Municipio: 1703 - AMAPALA

Comerciante menor	31	11.36
Pescador	25	9.16
No trabaja	25	9.16
Albañil	13	4.76
Motorista	6	2.2
Empleada Doméstica	5	1.83
Vigilante	4	1.47
Agricultor	4	1.47
Guia Turístico	4	1.47
Militar de rango	3	1.1
Empleado Administrativo	2	0.73
Maestro Primaria	2	0.73
Maestro Secundaria	2	0.73
No Definido	2	0.73
Perito Mercantil	2	0.73
Ayudante albañil	2	0.73
Mecánico	1	0.37
Cobrador de bus	1	0.37
Barbero	1	0.37
Empleado de Seguridad	1	0.37
agricultor	1	0.37
Lic. Salud	1	0.37
Maestro Preescolar	1	0.37
Bach. Hotelería y Turismo	1	0.37
Policía	1	0.37
Total	273	

Informe final línea base demográfica y socioeconómica

REPORTE - FRECUENCIA SIMPLE

Fecha Inicio: Fecha Final:
Comunidad: 001 - GUALORITA /

Departamento: 17 - VALLE

Municipio: 1703 - AMAPALA

=== Datos de Vivienda ===

P.53 Tipo de Vivienda

Tipo	Cantidad	%
Casa	89	98.89
Apartamento independiente	0	0
Local NO habitacional	0	0
Cuarto mesón (cuartería)	1	1.11
Casa improvisada	0	0
Total	90	

P.54 Tipo de Tenencia

Tipo	Cantidad	%
Propia pagada	80	88.89
Propia pagando	0	0
Alquilada	8	8.89
Prestada	2	2.22
Total	90	

P.54.1 Dominio

Tipo	Cantidad	%
Pleno	34	42.5
Útil	45	56.25
Ocupación	1	1.25
Posesión	0	0
Total	80	

P.54.2 Sexo propietario

Sexo	Cantidad	%
Hombre	44	55
Mujer	36	45
Ambos	0	0
Total	80	

P.55 Problemas de la vivienda

Problema	Cantidad	%
No tiene repello	38	42.22
Piso de Tierra	1	1.11
Falta de Ciela Falso	7	7.78
Problemas Estructurales	24	26.67
Techo en mal estado	3	3.33
Ninguno	24	26.67

P.55.1 Problema de repello

Lugar	Cantidad	%
Interno	2	5.26
Externo	3	7.89
Ambos	33	86.84
Total	38	

P.56 Material de construcción

Tipo Material	Cantidad	%
Adobe	1	1.11
Bloque	86	95.56
Bahareque	0	0
Madera	2	2.22
Desperdicios	0	0
Ladrillo	1	1.11
Yugua	0	0
Total	90	

P.57 Material Techo

Tipo	Cantidad	%
Desechos	0	0
Paja o Similar	0	0
Teja de barro	5	5.56
Lámina Metálica	84	93.33
Lámina de Asbesto	1	1.11
Concreto (losa o Terraza)	0	0
Teja americana (Shingle)	0	0
Total	90	

P.58 Material del piso

Tipo	Cantidad	%
Tierra	4	4.44
Plancha de Cemento	63	70
Madera rústica	0	0
Ladrillo de barro	2	2.22
Granito	3	3.33
Cerámica	18	20
Mosaico	0	0
Total	90	

P.59 Condición de la vivienda

Condición	Cantidad	%
Buena	33	36.67
Regular	51	56.67
Mala	6	6.67
Total	90	

P.60 Tiene Cocina

Respuesta	Cantidad	%
Si	90	100
No	0	0
Total	90	

P.61 Ubicación Cocina

Lugar	Cantidad	%
Dentro de la vivienda	20	22.22
Fuera de la vivienda	67	74.44
En el corredor	3	3.33
Total	90	

Informe final línea base demográfica y socioeconómica

REPORTE - FRECUENCIA SIMPLE

Fecha Inicio: Fecha Final:
Comunidad: 001 - GUALORITA /

Departamento: 17 - VALLE

Municipio: 1703 - AMAPALA

P.62 Que utiliza para Cocinar

Tipo	Cantidad	%
Electricidad	17	18.89
Gas Volatil (Chimbo)	5	5.56
Gas Kerosen	3	3.33
Leña	63	70
Eco Fogon	2	2.22
Total	90	

P.65 Baños por vivienda

Rango	Cantidad	%
b. Un baño	85	94.44
c. Dos baños	5	5.56
Total	90	

P.68 Familias por vivienda

Rango	Cantidad	%
b. Una familia	86	95.56
c. Dos familias	4	4.44
Total	90	

P.63 Como consume el agua

Tipo	Cantidad	%
No tratada	49	54.44
Botellón	22	24.44
Filtrada		0
Hervida	1	1.11
Clorada	18	20
Total	90	

P.66 Dormitorios por vivienda

Rango	Cantidad	%
b. Un dormitorio	50	55.56
c. Dos dormitorios	31	34.44
d. Tres o mas dormitorios	9	10
Total	90	

P.69 Emigración

Respuesta	Cantidad	%
Si	0	0
No	90	100
Total	90	

P.64 Piezas por vivienda

Piezas	Cantidad	%
b. Una pieza	19	21.11
c. Dos piezas	27	30
d. Tres piezas	18	20
e. Cuatro o mas	26	28.89
Total	90	

P.67 Personas por dormitorio

Rango	Cantidad	%
b. Una persona	13	14.44
c. Dos personas	30	33.33
d. Tres o mas personas	47	52.22
Total	90	

P.69.1 Razón por la que emigraron

Razones	Cantidad	%
Economicas	0	
Violencia generalizada	0	
Reunificación familiar	0	
Total	0	

Las Pelonas

REPORTE - FRECUENCIA SIMPLE

Fecha Inicio: Fecha Final:
Comunidad: 001 - LAS PELONAS /

Departamento: 17 - VALLE

Municipio: 1703 - AMAPALA

=== A. DATOS DEMOGRÁFICOS ===

12. Datos de la Familia

Orden	Descripción	Cantidad	%	Hombres	%	Mujeres	%	Hombres Leen	%	Mujeres Leen	%	Hombres no Leen	%	Mujeres no Leen	%
1	Menores de 1 año	7	1.67	4	1.94	3	1.40								
2	De 1 a 4 años	36	8.57	18	8.74	18	8.41								
3	De 5 a 6 años	18	4.29	12	5.83	6	2.80	12	6.56	6	3.13	0	0.00	0	0.00
4	De 7 a 12 años	75	17.86	36	17.48	39	18.22	35	19.13	39	20.31	1	4.35	0	0.00
5	De 13 a 15 años	39	9.29	18	8.74	21	9.81	18	9.84	21	10.94	0	0.00	0	0.00
6	De 16 a 18 años	34	8.10	15	7.28	19	8.88	15	8.20	19	9.90	0	0.00	0	0.00
7	De 19 a 23 años	28	6.67	12	5.83	16	7.48	12	6.56	15	7.81	0	0.00	1	4.55
8	De 24 a 30 años	38	9.05	21	10.19	17	7.94	21	11.48	17	8.85	0	0.00	0	0.00
9	De 31 a 40 años	45	10.71	22	10.68	23	10.75	22	12.02	23	11.98	0	0.00	0	0.00
10	De 41 a 50 años	37	8.81	18	8.74	19	8.88	18	9.84	19	9.90	0	0.00	0	0.00
11	De 51 a 64 años	36	8.57	16	7.77	20	9.35	16	8.74	20	10.42	0	0.00	0	0.00
12	De 65 años y mas	27	6.43	14	6.80	13	6.07	14	7.65	13	6.77	0	0.00	0	0.00
Total		420		206		214		183		192		1		1	

P.12.1 Analfabetismo por rangos de edad

Orden	Descripción	Cantidad	%
4	De 7 a 12 años	1	50
5	De 13 a 15 años	0	0
6	De 16 a 18 años	0	0
7	De 19 a 23 años	1	50
8	De 24 a 30 años	0	0
9	De 31 a 40 años	0	0
10	De 41 a 50 años	0	0
11	De 51 a 64 años	0	0
12	De 65 años y mas	0	0
Total		2	

P.12.2 Cantidad de personas por edad y sexo

Edad	Cantidad Hombres	Cantidad Mujeres	Total
0	4	3	7

Fecha Inicio: Fecha Final:
Comunidad: 001 - LAS PELONAS /

REPORTE - FRECUENCIA SIMPLE
Departamento: 17 - VALLE

Municipio: 1703 - AMAPALA

P.12.2 Cantidad de personas por edad y sexo

Edad	Cantidad Hombres	Cantidad Mujeres	Total
1	4	4	8
2	4	7	11
3	5	2	7
4	5	5	10
5	7	1	8
6	5	5	10
7	7	4	11
8	11	7	18
9	7	4	11
10	2	10	12
11	3	8	11
12	6	6	12
13	6	7	13
14	4	6	10
15	8	8	16
16	4	6	10
17	4	7	11
18	7	6	13
19	2	5	7
20	4	4	8
21	1	0	1
22	2	4	6
23	3	3	6
24	3	3	6
25	3	1	4
26	2	2	4
27	6	2	8
28	5	3	8
29	1	3	4
30	1	3	4

Fecha Inicio: Fecha Final:
Comunidad: 001 - LAS PELONAS /

REPORTE - FRECUENCIA SIMPLE
Departamento: 17 - VALLE

Municipio: 1703 - AMAPALA

P.12.2 Cantidad de personas por edad y sexo

Edad	Cantidad Hombres	Cantidad Mujeres	Total
31	2	2	4
32	3	4	7
33	2	1	3
34	1	1	2
35	1	1	2
36	2	7	9
37	4	1	5
38	5	2	7
39	1	2	3
40	1	2	3
41	1	1	2
42	2	2	4
43	1	1	2
44	3	3	6
45	1	2	3
46	4	3	7
47	1	2	3
48	4	3	7
49	0	1	1
50	1	1	2
51	0	3	3
52	2	1	3
53	1	2	3
54	3	3	6
55	0	1	1
56	2	2	4
57	2	2	4
58	1	2	3
60	1	2	3
61	3	2	5

Informe final línea base demográfica y socioeconómica

REPORTE - FRECUENCIA SIMPLE

Fecha Inicio: Fecha Final:
Comunidad: 001 - LAS PELONAS /

Departamento: 17 - VALLE

Municipio: 1703 - AMAPALA

P.12.2 Cantidad de personas por edad y sexo

Edad	Cantidad Hombres	Cantidad Mujeres	Total
62	1	0	1
65	1	2	3
67	0	1	1
69	0	2	2
70	2	0	2
71	0	1	1
74	0	1	1
75	1	1	2
76	1	2	3
78	2	2	4
79	1	0	1
80	2	0	2
82	1	0	1
83	0	1	1
87	2	0	2
88	1	0	1
Total	206	214	420

P.13 Cantidad de personas por edad rangos de 5 años

Rango	Cantidad Hombres	Cantidad Mujeres	Total
De 0 a 4 años	22	21	43
De 5 a 9 años	37	21	58
De 10 a 14 años	21	37	58
De 15 a 19 años	25	32	57
De 20 a 24 años	13	14	27
De 25 a 29 años	17	11	28
De 30 a 34 años	9	11	20
De 35 a 39 años	13	13	26
De 40 a 44 años	8	9	17
De 45 a 49 años	10	11	21
De 50 a 54 años	7	10	17

Informe final línea base demográfica y socioeconómica

REPORTE - FRECUENCIA SIMPLE

Fecha Inicio: Fecha Final:
Comunidad: 001 - LAS PELONAS /

Departamento: 17 - VALLE

Municipio: 1703 - AMAPALA

P.13 Cantidad de personas por edad rangos de 5 años

Rango	Cantidad Hombres	Cantidad Mujeres	Total
De 50 a 54 años	7	10	17
De 55 a 59 años	5	7	12
De 60 a 64 años	5	4	9
De 65 a 69 años	1	5	6
De 70 a 74 años	2	2	4
De 75 a 79 años	5	5	10
De 80 a 84 años	3	1	4
De 85 a 89 años	3	0	3
De 90 a 94 años	0	0	0
De 95 a 99 años	0	0	0
De 100 a 104 años	0	0	0
De 105 a 109 años	0	0	0
De 110 a 114 años	0	0	0
Total	206	214	420

P.14 Total madres solteras 26

P.15 Total padres solteros 3

P.16 Cantidad de nacimientos durante el año pasado

Total Niños Total Niñas Total Nacimientos Edad Promedio Madre

0

Informe final línea base demográfica y socioeconómica

REPORTE - FRECUENCIA SIMPLE

Fecha Inicio: Fecha Final:
Comunidad: 001 - LAS PELONAS /

Departamento: 17 - VALLE

Municipio: 1703 - AMAPALA

=== B. DATOS DE SALUD ===

P.17 Rango edad embarazos

Rango	Cantidad	%
Total	0	

P.19.1 Muertes durante el parto

Respuesta	Cantidad	%
Si	0	0
No	102	100
Total	102	

P.17.1 Cantidad de embarazadas

Cantidad
0

P.20 Planifica con su pareja

Respuesta	Cantidad	%
Si	28	27.45
No	74	72.55
Total	102	

P.18 Donde nació el último niño(a)

Lugar	Cantidad	%
Total	0	

P.21 Que tipo de metodo utiliza

Orden	Descripción	Cantidad	%
1	Ritmo	0	0
2	DIU	0	0
3	Pastilla	7	25
4	Preservativo	0	0
5	Inyección	11	39.29
6	Operación	8	28.57
7	Implante	2	7.14
Total		28	

19. Hubo alguna muerte materna?

Cuando	Cantidad
Total	0

P.21.1 Quien se opero

Respuesta	Cantidad	%
Hombre	0	0
Mujer	8	100
Total	8	

P.22 Muertes de niños(a) menores de 5 años

Respuesta	Cantidad	%
Niños		
Niñas		
Total		

P.23 Se manifestarán enfermedades

Orden	Descripción	T. Manif	%	Hombres	%	Mujeres	%	Publica	%	Privada	%
1	Infecciones respiratorias agudas	91	38.24	43	36.13	48	40.34	87	37.83	4	50
2	Dengue Clásico	41	17.23	24	20.17	17	14.29	41	17.83	0	0
3	Paludismo	2	0.84	1	0.84	1	0.84	2	0.87	0	0
4	Dengue hemorrágico	0	0	0	0	0	0	0	0	0	
5	Chagas	0	0	0	0	0	0	0	0	0	
6	ZIKA	5	2.1	2	1.68	3	2.52	5	2.17	0	0
7	Chicunguya	84	35.29	41	34.45	43	36.13	82	35.65	2	25
8	Hipertension Arterial	5	2.1	3	2.52	2	1.68	4	1.74	1	12.5
9	Diabetes	6	2.52	2	1.68	4	3.36	5	2.17	1	12.5
10	Asma bronquial	2	0.84	1	0.84	1	0.84	2	0.87	0	0
11	Epilepsia	0	0	0	0	0	0	0	0	0	
12	Neumonía	0	0	0	0	0	0	0	0	0	

Informe final línea base demográfica y socioeconómica

Fecha Inicio: Fecha Final:
Comunidad: 001 - LAS PELONAS /

REPORTE - FRECUENCIA SIMPLE
Departamento: 17 - VALLE

Municipio: 1703 - AMAPALA

P.23 Se manifestarán enfermedades

Orden	Descripción	T. Manif	%	Hombres	%	Mujeres	%	Publica	%	Privada	%
13	Consumo de alcohol	0	0	0	0	0	0	0	0	0	0
14	Consumo de drogas	0	0	0	0	0	0	0	0	0	0
15	Tuberculosis	0	0	0	0	0	0	0	0	0	0
16	Cáncer	0	0	0	0	0	0	0	0	0	0
17	Diarreas	0	0	0	0	0	0	0	0	0	0
18	De la piel	0	0	0	0	0	0	0	0	0	0
19	Discapacidad	2	0.84	2	1.68	0	0	2	0.87	0	0
Total		238		119		119		230		8	

P.24 Personas Vacunadas

Orden	Rango	T. Personas	% Total	Hombres	%	Mujeres	%	Con Vacuna	%	Sin Vacuna	%
1	Menores de 9 años	101	24.05	59	28.64	42	19.63	101	24.05	0	0
2	De 10 a 19 años	115	27.38	46	22.33	69	32.24	115	27.38	0	0
3	De 20 a 64 años	177	42.14	87	42.23	90	42.06	177	42.14	0	0
4	De 65 años y mas	27	6.43	14	6.8	13	6.07	27	6.43	0	0
Total		420		206		214		420		0	

Informe final línea base demográfica y socioeconómica

Fecha Inicio: Fecha Final:
Comunidad: 001 - LAS PELONAS /

REPORTE - FRECUENCIA SIMPLE
Departamento: 17 - VALLE

Municipio: 1703 - AMAPALA

=== C. Seguridad ===

P.25 Casos de violencia				P.26 Víctima de violencia				P.27 Que tan seguro están			P.28 y 29 Participación		
Respuesta	Cantidad	%	Num. Casos	Respuesta	Cantidad	%	Num. Casos	Respuesta	Cantidad	%	Pregunta	Cantidad	%
NO	102	100	0	NO	102	100	0	Están seguros	102	100	Cantidad de Hombres	0	0
Total	102			Total	102			Total	102		Cantidad de Mujeres	0	0
											Total	0	

P.27.1 Motivos de inseguridad

Orden	Robos	Maras	Drogas	Cantinas	Riñas	Violaciones
1	0	0	0	0	0	0
2	0	0	0	0	0	0
3	0	0	0	0	0	0
4	0	0	0	0	0	0
5	0	0	0	0	0	0
6	0	0	0	0	0	0

Participaciones y Expectativas

Rango de miembros	Cantidad
Total	0

Informe final línea base demográfica y socioeconómica

Fecha Inicio: Fecha Final: Departamento: 17 - VALLE Municipio: 1703 - AMAPALA
 Comunidad: 001 - LAS PELONAS /

REPORTE - FRECUENCIA SIMPLE

=== E. Datos Servicios Publicos ===

P.30 Servicios públicos que reciben

No.	Servicio	Total	Reciben				Porcentajes							
			Si	%	No	%	Bueno	Regular	Malo	ND	% B	% R	% M	% ND
1	Agua de pozo propio	102	3	2.94	99	97.06	2	1	0	0	66.67	33.33	0	0
2	Agua domiciliar de pozo comunal	102	56	54.9	46	45.1	47	8	1	83.93	14.29	0	1.79	
3	Acarrea agua de río o quebrada	102	0	0	102	100								
4	Agua domiciliar por acueducto	102	5	4.9	97	95.1	3	2	0	60	40	0	0	
5	Agua llave pública / fuente	102	39	38.24	63	61.76	34	5	0	87.18	12.82	0	0	
6	Reservorio de agua lluvia	102	0	0	102	100			0					
7	Inodoro o servicio sanitario	102	70	68.63	32	31.37	70		0	100	0	0	0	
8	Letrina de fosa simple	102	12	11.76	90	88.24	9	3	0	75	25	0	0	
9	Letrina de fosa séptica	102	24	23.53	78	76.47	17	6	1	70.83	25	4.17	0	
10	Usa letrina	102	33	32.35	69	67.65								
11	Recolección de basura	102	2	1.96	100	98.04								
12	Aseo de calles	102	0	0	102	100								
13	Energía eléctrica domiciliar	102	102	100	0	0	99	3	0	97.06	2.94	0	0	
14	Teléfono (HONDUTEL)	102	10	9.8	92	90.2								
15	Teléfono (Celular móvil o fijo)	102	60	58.82	42	41.18								
16	Alumbrado público	102	102	100	0	0	102		0	100	0	0	0	
17	Mantenimiento de calles	102	3	2.94	99	97.06	3		0	100	0	0	0	

Disposición de escretas: Total: 106 - Porcentaje: 103.92

P.30.1 Días de la semana que reciben el servicio

Días	Pozo P.	%	Pozo C.	%	Agua Río	%	Acued.	%	LLave P.	%	Reser.	%	Recol.	%	Aseo C.	%
1	1	0.56	8	14.29	0	0	1	20	1	2.56	0	0	2	100	0	0
2	2	1.12	41	73.21	0	0	2	40	10	25.64	0	0	0	0	0	0
3	0	0	2	3.57	0	0	0	0	18	46.15	0	0	0	0	0	0
4	0	0	0	0	0	0	0	0	1	2.56	0	0	0	0	0	0
5	0	0	5	8.93	0	0	2	40	9	23.08	0	0	0	0	0	0
Total	3		56		0		5		39		0		2		0	

Informe final línea base demográfica y socioeconómica

REPORTE - FRECUENCIA SIMPLE

Fecha Inicio: Fecha Final:
Comunidad: 001 - LAS PELONAS /

Departamento: 17 - VALLE

Municipio: 1703 - AMAPALA

=== F. Seguridad Alimentaria ===

P.31 Trabajan la tierra

Respuesta	Cantidad	%
SI	11	10.78
NO	91	89.22
Total	102	

P.31.1 Trabajan la tierra sexo

Sexo	Cantidad	%
Hombres	11	91.67
Mujeres	1	8.33
Total	12	

P.31.2 Personas que trabajan la tierra

Numero	Cantidad	%
1	10	90.91
2	1	9.09
Total	12	

P.32 Tipo de tenencia de la tierra

Tipo	Cantidad	%
Propia pagada	4	3.92
Alquilada	6	5.88
Prestada	1	0.98
No tiene	91	89.22
Total	102	

P.32.1 Tipo Dominio

Tipo	Cantidad	%
Pleno	1	25
Util	3	75
Total	4	

P.33 Producen alimentos en la familia

Respuesta	Cantidad	%
SI	11	10.78
NO	91	89.22
Total	102	

P.34 Producen para autoconsumo

Respuesta	Cantidad	%
SI	7	63.64
NO	4	36.36
Total	11	

P.37 Obtiene excedentes para la venta

Respuesta	Cantidad	%
SI	3	27.27
NO	8	72.73
Total	11	

P.35 Que se sembró y cuanto se produjo durante el año pasado.

	Maiz	Frijol	Maicillo	Café	Caña	Otro
Quintales	128	0	0	0	0	0
Tareas	144	0	0	0	0	0

P.36 Área en tareas con sistema de riego

	Goteo	Aspersión	Ninguno	Otro
Tareas	0	0	0	6

P.38 Huertos familiares

Respuesta	Cantidad	%
Si	1	0.98
No	101	99.02
Total	102	

P.39 Tienen animales domesticos

Respuesta	Cantidad	%
Si	27	26.47
No	75	73.53
Total	102	

P.39.1 Cantidad de animales domesticos

Tipo	Cantidad	Hogares	%
Aves	248	23	85.19
Bovino	6	1	3.7
Caprino	0	0	0
Equino	1	1	3.7
Porcino	11	2	7.41
Piscicultura	0	0	0
Apicultura	0	0	0
Domésticos	39	18	66.67

Informe final línea base demográfica y socioeconómica

REPORTE - FRECUENCIA SIMPLE

Fecha Inicio: Fecha Final:
Comunidad: 001 - LAS PELONAS /

Departamento: 17 - VALLE

Municipio: 1703 - AMAPALA

=== G. Datos de Educación ===

P.40 Nivel de Educación por Sexo en edad de estudiar

Nivel E.	Cantidad	% Total	Cant. Hombres	(%)	Cant. Mujeres	(%)
PE	6	3.09	5	5.38	1	0.99
1	9	4.64	4	4.3	5	4.95
2	14	7.22	10	10.75	4	3.96
3	24	12.37	11	11.83	13	12.87
4	12	6.19	8	8.6	4	3.96
5	15	7.73	4	4.3	11	10.89
6	21	10.82	9	9.68	12	11.88
B	56	28.87	26	27.96	30	29.7
D	33	17.01	15	16.13	18	17.82
U	4	2.06	1	1.08	3	2.97
Total	194		93		101	

P.40.1 Personas Estudiando - Estudian

Nivel E.	Estudia (%)	Estudian H	Estudian M
PE	6 3.87	5	1
1	8 5.16	4	4
2	14 9.03	10	4
3	20 12.9	10	10
4	11 7.1	8	3
5	15 9.68	4	11
6	12 7.74	4	8
B	46 29.68	22	24
D	19 12.26	8	11
U	4 2.58	1	3
Total	155	76	79

Informe final línea base demográfica y socioeconómica

REPORTE - FRECUENCIA SIMPLE

Fecha Inicio: Fecha Final:
Comunidad: 001 - LAS PELONAS /

Departamento: 17 - VALLE

Municipio: 1703 - AMAPALA

P.40.2 Personas Estudiando - NO Estudian

Nivel E.	NO Estudia	(%)	No estudian H	No estudian M
PE	0	0	0	0
1	1	2.56	0	1
2	0	0	0	0
3	4	10.26	1	3
4	1	2.56	0	1
5	0	0	0	0
6	9	23.08	5	4
B	10	25.64	4	6
D	14	35.9	7	7
U	0	0	0	0
Total	39		17	22

P.40.2 Educación por rango de edad y sexo en edad de estudiar

Rango	Cantidad	%	Cant. Hombres	%	Cant. Mujeres	%
2. de 5 a 6 años	18	9.28	12	12.9	6	5.94
3. de 7 a 12 años	75	38.66	36	38.71	39	38.61
4. de 13 a 15 años	39	20.1	18	19.35	21	20.79
5. de 16 a 18 años	34	17.53	15	16.13	19	18.81
6. de 19 a 23 años	28	14.43	12	12.9	16	15.84
Total	194		93		101	

P.40.3 Educación por rango de edad y sexo estudian --

Rango	Hombres	%	Mujeres	%
2. de 5 a 6 años	12	15.79	6	7.59
3. de 7 a 12 años	36	47.37	38	48.1
4. de 13 a 15 años	16	21.05	20	25.32
5. de 16 a 18 años	9	11.84	13	16.46
6. de 19 a 23 años	3	3.95	2	2.53
Total	76		79	

P.40.4 Educación por rango de edad y sexo NO estudian

Rango	Hombres	%	Mujeres	%
2. de 5 a 6 años	0	0	0	0
3. de 7 a 12 años	0	0	1	4.55
4. de 13 a 15 años	2	11.76	1	4.55
5. de 16 a 18 años	6	35.29	6	27.27
6. de 19 a 23 años	9	52.94	14	63.64
Total	17		22	

Informe final línea base demográfica y socioeconómica

REPORTE - FRECUENCIA SIMPLE

Fecha Inicio: Fecha Final:
Comunidad: 001 - LAS PELONAS /

Departamento: 17 - VALLE

Municipio: 1703 - AMAPALA

P.40.5 Estudiantes fuera de edad para estudiar segun el grado

Grado	Cantidad	% Total	Hombres	Mujeres
6	1	2.56	0	1
8	17	43.59	9	8
9	18	46.15	8	10
10	3	7.69	1	2
Total	39		18	21

P.40.6 Estudiantes fuera de edad para estudiar por rango edad

Rango	Cantidad	% Total	Hombres	%	Mujeres	%
4. de 13 a 15 años	13	33.33	6	33.33	7	33.33
5. de 16 a 18 años	21	53.85	9	50.00	12	57.14
6. de 19 a 23 años	5	12.82	3	16.67	2	9.52
Total	39		18		21	

Informe final línea base demográfica y socioeconómica

REPORTE - FRECUENCIA SIMPLE

Fecha Inicio: Fecha Final:
Comunidad: 001 - LAS PELONAS /

Departamento: 17 - VALLE

Municipio: 1703 - AMAPALA

=== H. Datos Fuerza de Trabajo e Ingresos ===

P.41 Fuerza de ingresos por rango de edad

Rango edad	Cantidad	%	Cant. Hombres	%	Cant. Mujeres	%
c. de 7 a 12 años	35	10.97	11	7.48	24	13.95
d. de 13 a 15 años	39	12.23	18	12.24	21	12.21
e. de 16 a 18 años	34	10.66	15	10.2	19	11.05
f. de 19 a 23 años	28	8.78	12	8.16	16	9.3
g. de 24 a 30 años	38	11.91	21	14.29	17	9.88
h. de 31 a 40 años	45	14.11	22	14.97	23	13.37
i. de 41 a 50 años	37	11.6	18	12.24	19	11.05
j. de 51 a 64 años	36	11.29	16	10.88	20	11.63
k. de 65 años y mas	27	8.46	14	9.52	13	7.56
Total	319		147		172	

P.41.1 Rango de ingresos (sin remesas)

Rango ingresos	Cantidad Total	%	Cantidad Hombres	%	Cantidad Mujeres	%
a. < 1000	44	30.14	17	19.54	27	45.76
b. 1001 - 2000	35	23.97	15	17.24	20	33.9
c. 2001 - 4000	40	27.4	35	40.23	5	8.47
d. 4001 - 8000	21	14.38	15	17.24	6	10.17
e. 8001 - 12000	6	4.11	5	5.75	1	1.69
Total	146		87		59	

P.42 Ocupaciones

Respuesta	Cantidad	%
Empleados	29	28.43
Cuenta Propia	73	71.57
NC	0	0
Total	102	

P.43 Sectores de Empleo

Respuesta	Cantidad	%
Comercial	0	0
Industrial	0	0
Servicios	29	28.43
NC	73	71.57
Total	102	

P.44 Sectores de Cuenta Propia

Respuesta	Cantidad	%
Primario	35	34.31
Secundario	16	15.69
Terciario	22	21.57
NC	29	28.43
Total	102	

REPORTE - FRECUENCIA SIMPLE

Fecha Inicio: Fecha Final:
Comunidad: 001 - LAS PELONAS /

Departamento: 17 - VALLE

Municipio: 1703 - AMAPALA

P.45 Genera Empleo en el sector

Respuesta	Cantidad	%
Si	0	0
No	73	71.57
NC	29	28.43
Total	102	

P.46 Cuanto Empleo Genera el Sector

Rango	Cantidad	%
1 a 5	0	0
6 a 10	0	0
11 a 15	0	0
16 a 20	0	0
Total	0	

P.47 Miembros de organizaciones

Respuesta	Cantidad	%
Si	0	0
No	73	71.57
NC	29	28.43
Total	102	

P.48 Instituciones de apoyo al sector

P.49 Prestamos en la Familia

Respuesta	Cantidad	%
SI	5	4.9
NO	97	95.1
Total	102	

P.49.1 Prestamo por sexo

Sexo	Cantidad	%
H	3	60
M	2	40
Total	5	

P.50 Reciben Remesas

Respuesta	Cantidad	%
NO	86	84.31
SI	16	15.69
Total	102	

P.50.1 Rango de ingreso por Remesas

Rango	Cantidad	%
a. 0.01 - 1000.00	7	43.75
b. 1001 - 2000	6	37.5
c. 2000.01 y mas	3	18.75
Total	16	

P.51 Rango ingreso familiar

Rango	Cantidad	%
a. < 1000	1	0.98
b. 1001 - 2000	23	22.55
c. 2001 - 4000	37	36.27
d. 4001 - 8000	33	32.35
e. 8001 - 12000	7	6.86
f. 12001 - 20000	1	0.98
Total	102	

P.52 Ingreso ajusta para

Tiempos	Cantidad	%
Tres tiempos	102	100
Total	102	

Fuerza de trabajo por sexo

Sexo	Cantidad	%
Masculino	147	46.08
Femenino	172	53.92
Total	319	

Fuerza de trabajo que trabajan

Respuesta	Cantidad	%
NO	173	54.23
SI	146	45.77
Total	319	

Fuerza de trabajo estado civil

Estado civil	Cantidad	%
Soltero	179	56.11
Casado	30	9.4
Union Libre	110	34.48
Total	319	

Informe final línea base demográfica y socioeconómica

REPORTE - FRECUENCIA SIMPLE

Fecha Inicio: Fecha Final:
Comunidad: 001 - LAS PELONAS /

Departamento: 17 - VALLE

Municipio: 1703 - AMAPALA

Personas con ingreso por genero				Fuerza de trabajo Emergente		
Genero	Cantidad	Promedio ingreso	%	Hombres	Mujeres	Total
Hombres	87	3506.90	59.59	2	1	3
Mujeres	59	2131.36	40.41			
Total	146					

Listado de profesiones

Profesion	Cantidad	%
Ama de Casa	98	30.72
Estudiante	96	30.09
No Definido	46	14.42
Albañil	26	8.15
Comerciante menor	10	3.13
Agricultor	10	3.13
Perito Mercantil	8	2.51
Empleada Doméstica	6	1.88
Motorista	5	1.57
Bachiller Ciencias	3	0.94
Maestro Secundaria	2	0.63
Militar de rango	2	0.63
Empleado Administrativo	2	0.63
Ayudante albañil	1	0.31
Enfermera	1	0.31
Guia Turistico	1	0.31
Bach. Hotelería yTurismo	1	0.31
Chofer	1	0.31
Total	319	

Listado de ocupaciones

Ocupacion	Cantidad	%
Ama de Casa	96	30.09
Estudiante	95	29.78
Albañil	29	9.09
Pescador	27	8.46
No trabaja	17	5.33
Comerciante menor	13	4.08

Informe final línea base demográfica y socioeconómica

REPORTE - FRECUENCIA SIMPLE

Fecha Inicio: Fecha Final:
Comunidad: 001 - LAS PELONAS /

Departamento: 17 - VALLE

Municipio: 1703 - AMAPALA

Agricultor	11	3.45
Empleada Doméstica	7	2.19
Motorista	5	1.57
No Definido	3	0.94
Militar de rango	2	0.63
Maestro Secundaria	2	0.63
Empleado Administrativo	2	0.63
Maestro Primaria	1	0.31
Ing. En sistemas	1	0.31
Chofer	1	0.31
Dependiente	1	0.31
Enfermera	1	0.31
Ayudante albañil	1	0.31
Guia Turístico	1	0.31
Bachiller Ciencias	1	0.31
Jefe de UMA	1	0.31
Labrador-Agricultor	1	0.31
Total	319	

REPORTE - FRECUENCIA SIMPLE

Fecha Inicio: Fecha Final:
Comunidad: 001 - LAS PELONAS /

Departamento: 17 - VALLE

Municipio: 1703 - AMAPALA

=== Datos de Vivienda ===

P.53 Tipo de Vivienda

Tipo	Cantidad	%
Casa	102	100
Apartamento independiente	0	0
Local NO habitacional	0	0
Cuarto mesón (cuartería)	0	0
Casa improvisada	0	0
Total	102	

P.54 Tipo de Tenencia

Tipo	Cantidad	%
Propia pagada	89	87.25
Propia pagando	0	0
Alquilada	4	3.92
Prestada	9	8.82
Total	102	

P.54.1 Dominio

Tipo	Cantidad	%
Pleno	35	39.33
Útil	54	60.67
Ocupación	0	0
Posesión	0	0
Total	89	

P.54.2 Sexo propietario

Sexo	Cantidad	%
Hombre	56	62.92
Mujer	33	37.08
Ambos	0	0
Total	89	

P.55 Problemas de la vivienda

Problema	Cantidad	%
No tiene repello	39	38.24
Piso de Tierra	2	1.96
Falta de Cielo Falso	8	7.84
Problemas Estructurales	33	32.35
Techo en mal estado	12	11.76
Ninguno	17	16.67

P.55.1 Problema de repello

Lugar	Cantidad	%
Interno	3	7.69
Externo	18	46.15
Ambos	18	46.15
Total	39	

P.56 Material de construcción

Tipo Material	Cantidad	%
Adobe	2	1.96
Bloque	94	92.16
Bahareque	2	1.96
Madera	2	1.96
Desperdicios	2	1.96
Ladrillo	0	0
Yugua	0	0
Total	102	

P.57 Material Techo

Tipo	Cantidad	%
Desechos	0	0
Paja o Similar	0	0
Teja de barro	9	8.82
Lámina Metálica	93	91.18
Lámina de Asbesto	0	0
Concreto (losa o Terraza)	0	0
Teja americana (Shingle)	0	0
Total	102	

P.58 Material del piso

Tipo	Cantidad	%
Tierra	10	9.8
Plancha de Cemento	79	77.45
Madera rústica	0	0
Ladrillo de barro	2	1.96
Granito	0	0
Cerámica	10	9.8
Mosaico	1	0.98
Total	102	

P.59 Condición de la vivienda

Condición	Cantidad	%
Buena	27	26.47
Regular	65	63.73
Mala	10	9.8
Total	102	

P.60 Tiene Cocina

Respuesta	Cantidad	%
Si	102	100
No	0	0
Total	102	

P.61 Ubicación Cocina

Lugar	Cantidad	%
Dentro de la vivienda	15	14.71
Fuera de la vivienda	85	83.33
En el corredor	2	1.96
Total	102	

Informe final línea base demográfica y socioeconómica

Fecha Inicio: Fecha Final:
Comunidad: 001 - LAS PELONAS /

REPORTE - FRECUENCIA SIMPLE
Departamento: 17 - VALLE

Municipio: 1703 - AMAPALA

P.62 Que utiliza para Cocinar

Tipo	Cantidad	%
Electricidad	5	4.9
Gas Volatil (Chimbo)	4	3.92
Gas Kerosen		0
Leña	77	75.49
Eco Fogon	16	15.69
Total	102	

P.65 Baños por vivienda

Rango	Cantidad	%
b. Un baño	100	98.04
c. Dos baños	2	1.96
Total	102	

P.68 Familias por vivienda

Rango	Cantidad	%
b. Una familia	98	96.08
c. Dos familias	4	3.92
Total	102	

P.63 Como consume el agua

Tipo	Cantidad	%
No tratada	28	27.45
Botellón	8	7.84
Filtrada	8	7.84
Hervida	1	0.98
Clorada	57	55.88
Total	102	

P.66 Dormitorios por vivienda

Rango	Cantidad	%
b. Un dormitorio	61	59.8
c. Dos dormitorios	33	32.35
d. Tres o mas dormitorios	8	7.84
Total	102	

P.69 Emigración

Respuesta	Cantidad	%
Si	0	0
No	102	100
Total	102	

P.64 Piezas por vivienda

Piezas	Cantidad	%
b. Una pieza	21	20.59
c. Dos piezas	30	29.41
d. Tres piezas	29	28.43
e. Cuatro o mas	22	21.57
Total	102	

P.67 Personas por dormitorio

Rango	Cantidad	%
b. Una persona	15	14.71
c. Dos personas	23	22.55
d. Tres o mas personas	64	62.75
Total	102	

P.69.1 Razón por la que emigrarán

Razones	Cantidad	%
Economicas	0	
Violencia generalizada	0	
Reunificación familiar	0	
Total	0	

Punta Honda

Fecha Inicio: Fecha Final: REPORTE - FRECUENCIA SIMPLE
 Comunidad: 002 - PUNTA HONDA / Departamento: 17 - VALLE Municipio: 1703 - AMAPALA

=== A. DATOS DEMOGRÁFICOS ===

12. Datos de la Familia

Orden	Descripción	Cantidad	%	Hombres	%	Mujeres	%	Hombres Leen	%	Mujeres Leen	%	Hombres no Leen	%	Mujeres no Leen	%
1	Menores de 1 año	9	1.88	3	1.31	6	2.39								
2	De 1 a 4 años	40	8.33	21	9.17	19	7.57								
3	De 5 a 6 años	25	5.21	13	5.68	12	4.78	13	6.34	12	5.31	0	0.00	0	0.00
4	De 7 a 12 años	75	15.63	32	13.97	43	17.13	32	15.61	43	19.03	0	0.00	0	0.00
5	De 13 a 15 años	48	10.00	20	8.73	28	11.16	20	9.76	28	12.39	0	0.00	0	0.00
6	De 16 a 18 años	48	10.00	27	11.79	21	8.37	27	13.17	21	9.29	0	0.00	0	0.00
7	De 19 a 23 años	54	11.25	26	11.35	28	11.16	26	12.68	28	12.39	0	0.00	0	0.00
8	De 24 a 30 años	45	9.38	27	11.79	18	7.17	27	13.17	18	7.96	0	0.00	0	0.00
9	De 31 a 40 años	54	11.25	20	8.73	34	13.55	20	9.76	34	15.04	0	0.00	0	0.00
10	De 41 a 50 años	33	6.88	16	6.99	17	6.77	16	7.80	17	7.52	0	0.00	0	0.00
11	De 51 a 64 años	28	5.83	14	6.11	14	5.58	14	6.83	14	6.19	0	0.00	0	0.00
12	De 65 años y mas	21	4.38	10	4.37	11	4.38	10	4.88	11	4.87	0	0.00	0	0.00
Total		480		229		251		205		226		0		0	

P.12.1 Analfabetismo por rangos de edad

Orden	Descripción	Cantidad	%
4	De 7 a 12 años	0	
5	De 13 a 15 años	0	
6	De 16 a 18 años	0	
7	De 19 a 23 años	0	
8	De 24 a 30 años	0	
9	De 31 a 40 años	0	
10	De 41 a 50 años	0	
11	De 51 a 64 años	0	
12	De 65 años y mas	0	
Total		0	

P.12.2 Cantidad de personas por edad y sexo

Edad	Cantidad Hombres	Cantidad Mujeres	Total
0	3	6	9

Informe final línea base demográfica y socioeconómica

Fecha Inicio: Fecha Final:
Comunidad: 002 - PUNTA HONDA /

REPORTE - FRECUENCIA SIMPLE
Departamento: 17 - VALLE

Municipio: 1703 - AMAPALA

P.12.2 Cantidad de personas por edad y sexo

Edad	Cantidad Hombres	Cantidad Mujeres	Total
1	9	7	16
2	2	3	5
3	3	3	6
4	7	6	13
5	7	9	16
6	6	3	9
7	4	5	9
8	5	6	11
9	8	10	18
10	4	8	12
11	5	7	12
12	6	7	13
13	6	5	11
14	5	13	18
15	9	10	19
16	9	8	17
17	10	6	16
18	8	7	15
19	6	5	11
20	7	8	15
21	4	5	9
22	2	6	8
23	7	4	11
24	4	2	6
25	1	1	2
26	4	5	9
27	2	3	5
28	6	2	8
29	2	3	5
30	8	2	10

REPORTE - FRECUENCIA SIMPLE

Fecha Inicio: Fecha Final:
Comunidad: 002 - PUNTA HONDA /

Departamento: 17 - VALLE

Municipio: 1703 - AMAPALA

P.12.2 Cantidad de personas por edad y sexo

Edad	Cantidad Hombres	Cantidad Mujeres	Total
31	1	3	4
32	2	5	7
33	1	4	5
34	3	3	6
35	1	4	5
36	1	6	7
37	2	1	3
38	4	2	6
39	3	1	4
40	3	5	8
41	2	2	4
42	3	4	7
43	3	4	7
44	3	1	4
45	2	1	3
46	1	1	2
47	0	1	1
48	2	1	3
49	0	1	1
50	0	2	2
51	1	0	1
52	3	3	6
53	1	1	2
54	3	2	5
55	1	0	1
56	0	1	1
57	2	0	2
58	2	1	3
59	0	2	2
60	1	1	2

Fecha Inicio: Fecha Final:
Comunidad: 002 - PUNTA HONDA /

REPORTE - FRECUENCIA SIMPLE
Departamento: 17 - VALLE

Municipio: 1703 - AMAPALA

P.12.2 Cantidad de personas por edad y sexo

Edad	Cantidad Hombres	Cantidad Mujeres	Total
61	0	1	1
62	1	1	2
64	0	1	1
65	1	0	1
66	1	2	3
68	1	1	2
71	1	0	1
72	2	1	3
73	1	0	1
76	1	1	2
77	0	3	3
78	1	1	2
79	0	1	1
87	0	1	1
96	1	0	1
Total	231	252	483

P.13 Cantidad de personas por edad rangos de 5 años

Rango	Cantidad Hombres	Cantidad Mujeres	Total
De 0 a 4 años	24	25	49
De 5 a 9 años	30	33	63
De 10 a 14 años	26	40	66
De 15 a 19 años	42	36	78
De 20 a 24 años	24	25	49
De 25 a 29 años	15	14	29
De 30 a 34 años	15	17	32
De 35 a 39 años	11	14	25
De 40 a 44 años	14	16	30
De 45 a 49 años	5	5	10
De 50 a 54 años	8	8	16
De 50 a 54 años	8	8	16

Informe final línea base demográfica y socioeconómica

REPORTE - FRECUENCIA SIMPLE

Fecha Inicio: Fecha Final:
Comunidad: 002 - PUNTA HONDA /

Departamento: 17 - VALLE

Municipio: 1703 - AMAPALA

P.13 Cantidad de personas por edad rangos de 5 años

Rango	Cantidad Hombres	Cantidad Mujeres	Total
De 55 a 59 años	5	4	9
De 60 a 64 años	2	4	6
De 65 a 69 años	3	3	6
De 70 a 74 años	4	1	5
De 75 a 79 años	2	6	8
De 80 a 84 años	0	0	0
De 85 a 89 años	0	1	1
De 90 a 94 años	0	0	0
De 95 a 99 años	1	0	1
De 100 a 104 años	0	0	0
De 105 a 109 años	0	0	0
De 110 a 114 años	0	0	0
Total	231	252	483

P.14 Total madres solteras 25

P.15 Total padres solteros 4

P.16 Cantidad de nacimientos durante el año pasado

Total Niños	Total Niñas	Total Nacimientos	Edad Promedio Madre
13	10	23	25.45

Informe final línea base demográfica y socioeconómica

Fecha Inicio: Fecha Final:
Comunidad: 002 - PUNTA HONDA /

REPORTE - FRECUENCIA SIMPLE
Departamento: 17 - VALLE

Municipio: 1703 - AMAPALA

=== B. DATOS DE SALUD ===

P.17 Rango edad embarazos

Rango	Cantidad	%
d de 15 a 19	4	80
f de 20 a 24	1	20
Total	5	

P.19.1 Muertes durante el parto

Respuesta	Cantidad	%
Si	0	0
No	112	100
Total	112	

P.22 Muertes de niños(a) menores de 5 años

Respuesta	Cantidad	%
Niños		
Niñas		
Total		

P.23 Se manifestarán enfermedades

Orden	Descripción	T. Manif	%	Hombres	%	Mujeres	%	Publica	%	Privada	%
1	Infecciones respiratorias agudas	46	30.67	27	34.18	19	26.76	45	30.61	1	50
2	Dengue Clásico	3	2	2	2.53	1	1.41	2	1.36	1	50
3	Paludismo	0	0	0	0	0	0	0	0	0	0
4	Dengue hemorrágico	0	0	0	0	0	0	0	0	0	0
5	Chagas	0	0	0	0	0	0	0	0	0	0
6	ZIKA	0	0	0	0	0	0	0	0	0	0
7	Chicunguya	91	60.67	44	55.7	47	66.2	90	61.22	0	0
8	Hipertension Arterial	4	2.67	1	1.27	3	4.23	4	2.72	0	0

P.17.1 Cantidad de embarazadas

Cantidad
6

P.20 Planifica con su pareja

Respuesta	Cantidad	%
Si	74	66.07
No	38	33.93
Total	112	

P.18 Donde nacio el último niño(a)

Lugar	Cantidad	%
Casa	2	8.7
Centro de Salud	5	21.74
Clinica Privada	2	8.7
Hospital	14	60.87
Total	23	

P.21 Que tipo de metodo utiliza

Orden	Descripción	Cantidad	%
1	Ritmo	0	0
2	DIU	3	4.05
3	Pastilla	12	16.22
4	Preservativo	5	6.76
5	Inyección	30	40.54
6	Operación	21	28.38
7	Implante	3	4.05
Total		74	

19. Hubo alguna muerte materna?

Cuando	Cantidad
Total	0

P.21.1 Quien se opero

Respuesta	Cantidad	%
Hombre	0	0
Mujer	21	100
Total	21	

Informe final línea base demográfica y socioeconómica

REPORTE - FRECUENCIA SIMPLE

Fecha Inicio: Fecha Final:
Comunidad: 002 - PUNTA HONDA /

Departamento: 17 - VALLE

Municipio: 1703 - AMAPALA

P.23 Se manifestarán enfermedades

Orden	Descripción	T. Manif	%	Hombres	%	Mujeres	%	Publica	%	Privada	%
9	Diabetes	2	1.33	2	2.53	0	0	2	1.36	0	0
10	Asma bronquial	0	0	0	0	0	0	0	0	0	0
11	Epilepsia	1	0.67	1	1.27	0	0	1	0.68	0	0
12	Neumonía	0	0	0	0	0	0	0	0	0	0
13	Consumo de alcohol	0	0	0	0	0	0	0	0	0	0
14	Consumo de drogas	0	0	0	0	0	0	0	0	0	0
15	Tuberculosis	2	1.33	1	1.27	1	1.41	2	1.36	0	0
16	Cáncer	0	0	0	0	0	0	0	0	0	0
17	Diarreas	1	0.67	1	1.27	0	0	1	0.68	0	0
18	De la piel	0	0	0	0	0	0	0	0	0	0
19	Discapacidad	0	0	0	0	0	0	0	0	0	0
Total		150		79		71		147		2	

P.24 Personas Vacunadas

Orden	Rango	T. Personas	% Total	Hombres	%	Mujeres	%	Con Vacuna	%	Sin Vacuna	%
1	Menores de 9 años	112	23.19	54	23.38	58	23.02	112	23.19	0	0
2	De 10 a 19 años	144	29.81	68	29.44	76	30.16	144	29.81	0	0
3	De 20 a 64 años	206	42.65	99	42.86	107	42.46	206	42.65	0	0
4	De 65 años y mas	21	4.35	10	4.33	11	4.37	21	4.35	0	0
Total		483		231		252		483		0	

REPORTE - FRECUENCIA SIMPLE

Fecha Inicio: Fecha Final:
Comunidad: 002 - PUNTA HONDA /

Departamento: 17 - VALLE

Municipio: 1703 - AMAPALA

=== C. Seguridad ===

P.25 Casos de violencia				P.26 Víctima de violencia				P.27 ¿Qué tan seguro están			P.28 y 29 Participación		
Respuesta	Cantidad	%	Num. Casos	Respuesta	Cantidad	%	Num. Casos	Respuesta	Cantidad	%	Pregunta	Cantidad	%
NO	112	100	0	NO	112	100	0	Están seguros	112	100	Cantidad de Hombres	0	
Total	112			Total	112			Total	112		Cantidad de Mujeres	0	
											Total	0	

P.27.1 Motivos de inseguridad

Orden	Robos	Maras	Drogas	Cantinas	Riñas	Violaciones
1	0	0	0	0	0	0
2	0	0	0	0	0	0
3	0	0	0	0	0	0
4	0	0	0	0	0	0
5	0	0	0	0	0	0
6	0	0	0	0	0	0

Participaciones y Expectativas

Rango de miembros	Cantidad
Total	0

Informe final línea base demográfica y socioeconómica

REPORTE - FRECUENCIA SIMPLE

Fecha Inicio: Fecha Final:
Comunidad: 002 - PUNTA HONDA /

Departamento: 17 - VALLE

Municipio: 1703 - AMAPALA

=== E. Datos Servicios Públicos ===

P.30 Servicios públicos que reciben

No.	Servicio	Total	Reciben				Porcentajes							
			Sí	%	No	%	Bueno	Regular	Malo	ND	% B	% R	% M	% ND
1	Agua de pozo propio	112	8	7.14	104	92.86	3	3		2	37.5	37.5	0	25
2	Agua domiciliar de pozo comunal	112	40	35.71	72	64.29	17	8		15	42.5	20	0	37.5
3	Acarrea agua de río o quebrada	112	0	0	112	100								
4	Agua domiciliar por acueducto	112	39	34.82	73	65.18	19	7		13	48.72	17.95	0	33.33
5	Agua llave pública / fuente	112	30	26.79	82	73.21	10	5	1	14	33.33	16.67	3.33	46.67
6	Reservorio de agua lluvia	112	2	1.79	110	98.21	1			1	50	0	0	50
7	Inodoro o servicio sanitario	112	33	29.46	79	70.54	10	10		13	30.3	30.3	0	39.39
8	Letrina de fosa simple	112	14	12.5	98	87.5	2	5		7	14.29	35.71	0	50
9	Letrina de fosa séptica	112	26	23.21	86	76.79	6	2	1	17	23.08	7.69	3.85	65.38
10	Usa letrina	112	70	62.5	42	37.5								
11	Recolección de basura	112	3	2.68	109	97.32								
12	Aseo de calles	112	10	8.93	102	91.07								
13	Energía eléctrica domiciliar	112	108	96.43	4	3.57	15	37	27	29	13.89	34.26	25	26.85
14	Teléfono (HONDUTEL)	112	5	4.46	107	95.54								
15	Teléfono (Celular móvil o fijo)	112	60	53.57	52	46.43								
16	Alumbrado público	112	94	83.93	18	16.07	10	27	24	33	10.64	28.72	25.53	35.11
17	Mantenimiento de calles	112	5	4.46	107	95.54		2		3	0	40	0	60

Disposición de escretas: Total: 73 - Porcentaje: 65.18

P.30.1 Días de la semana que reciben el servicio

Días	Pozo P.	%	Pozo C.	%	Agua Río	%	Acued.	%	LLave P.	%	Reser.	%	Recol.	%	Aseo C.	%
0	8	4.49	38	95	0	0	37	94.87	30	100	2	100	3	100	10	100
1	0	0	0	0	0	0	1	2.56	0	0	0	0	0	0	0	0
2	0	0	2	5	0	0	1	2.56	0	0	0	0	0	0	0	0
Total	8		40		0		39		30		2		3		10	

Informe final línea base demográfica y socioeconómica

REPORTE - FRECUENCIA SIMPLE

Fecha Inicio: Fecha Final:
Comunidad: 002 - PUNTA HONDA /

Departamento: 17 - VALLE

Municipio: 1703 - AMAPALA

=== F. Seguridad Alimentaria ===

P.31 Trabajan la tierra			P.31.1 Trabajan la tierra sexo			P.31.2 Personas que trabajan la tierra			P.32 Tipo de tenencia de la tierra		
Respuesta	Cantidad	%	Sexo	Cantidad	%	Numero	Cantidad	%	Tipo	Cantidad	%
SI	44	39.29	Hombres	63	100	1	39	88.64	Propia pagada	17	15.18
NO	68	60.71	Mujeres		0	2	3	6.82	Alquilada	16	14.29
Total	112		Total	63		4	1	2.27	Prestada	12	10.71
						14	1	2.27	No tiene	67	59.82
						Total	63		Total	112	

P.32.1 Tipo Dominio			P.33 Producen alimentos en la familia			P.34 Producen para autoconsumo			P.37 Obtiene excedentes para la venta		
Tipo	Cantidad	%	Respuesta	Cantidad	%	Respuesta	Cantidad	%	Respuesta	Cantidad	%
Pleno	13	76.47	SI	44	39.29	SI	42	95.45	SI	6	13.64
Util	4	23.53	NO	68	60.71	NO	2	4.55	NO	38	86.36
Total	17		Total	112		Total	44		Total	44	

P.35 Que se sembró y cuanto se produjo durante el año pasado.

	Maiz	Frijol	Maicillo	Café	Caña	Otro
Quintales	550	7	0	0	30	0
Tareas	197	7	0	0	0	0

P.36 Área en tareas con sistema de riego

	Goteo	Aspersión	Ninguno	Otro
Tareas	0	0	0	0

P.38 Huertos familiares			P.39 Tienen animales domesticos			P.39.1 Cantidad de animales domesticos			
Respuesta	Cantidad	%	Respuesta	Cantidad	%	Tipo	Cantidad	Hogares	%
Si	7	6.25	Si	74	66.07	Aves	530	64	86.49
No	105	93.75	No	38	33.93	Bovino	11	1	1.35
Total	112		Total	112		Caprino	0	0	0
						Equino	0	0	0
						Porcino	2	1	1.35
						Piscicultura	0	0	0
						Apicultura	0	0	0
						Domésticos	99	43	58.11

Informe final línea base demográfica y socioeconómica

REPORTE - FRECUENCIA SIMPLE

Fecha Inicio: Fecha Final:
Comunidad: 002 - PUNTA HONDA /

Departamento: 17 - VALLE

Municipio: 1703 - AMAPALA

=== G. Datos de Educación ===

P.40 Nivel de Educación por Sexo en edad de estudiar

Nivel E.	Cantidad	% Total	Cant. Hombres	(%)	Cant. Mujeres	(%)
PE	21	8.4	11	9.32	10	7.58
1	4	1.6	2	1.69	2	1.52
2	11	4.4	5	4.24	6	4.55
3	15	6	6	5.08	9	6.82
4	16	6.4	7	5.93	9	6.82
5	22	8.8	9	7.63	13	9.85
6	67	26.8	34	28.81	33	25
B	70	28	32	27.12	38	28.79
D	23	9.2	11	9.32	12	9.09
U	1	0.4	1	0.85	0	0
Total	250		118		132	

P.40.1 Personas Estudiando - Estudian

Nivel E.	Estudia (%)	Estudian H	Estudian M
PE	21 12.07	11	10
1	4 2.3	2	2
2	10 5.75	4	6
3	14 8.05	6	8
4	16 9.2	7	9
5	19 10.92	7	12
6	32 18.39	16	16
B	44 25.29	22	22
D	13 7.47	7	6
U	1 0.57	1	0
Total	174	83	91

Informe final línea base demográfica y socioeconómica

REPORTE - FRECUENCIA SIMPLE

Fecha Inicio: Fecha Final:
Comunidad: 002 - PUNTA HONDA /

Departamento: 17 - VALLE

Municipio: 1703 - AMAPALA

P.40.2 Personas Estudiando - NO Estudian

Nivel E.	NO Estudia	(%)	No estudian H	No estudian M
PE	0	0	0	0
1	0	0	0	0
2	1	1.32	1	0
3	1	1.32	0	1
4	0	0	0	0
5	3	3.95	2	1
6	35	46.05	18	17
B	26	34.21	10	16
D	10	13.16	4	6
U	0	0	0	0
Total	76		35	41

P.40.2 Educación por rango de edad y sexo en edad de estudiar

Rango	Cantidad	%	Cant. Hombres	%	Cant. Mujeres	%
2. de 5 a 6 años	25	10	13	11.02	12	9.09
3. de 7 a 12 años	75	30	32	27.12	43	32.58
4. de 13 a 15 años	48	19.2	20	16.95	28	21.21
5. de 16 a 18 años	48	19.2	27	22.88	21	15.91
6. de 19 a 23 años	54	21.6	26	22.03	28	21.21
Total	250		118		132	

P.40.3 Educación por rango de edad y sexo estudian --

Rango	Hombres	%	Mujeres	%
2. de 5 a 6 años	13	15.66	12	13.19
3. de 7 a 12 años	31	37.35	43	47.25
4. de 13 a 15 años	17	20.48	20	21.98
5. de 16 a 18 años	20	24.1	11	12.09
6. de 19 a 23 años	2	2.41	5	5.49
Total	83		91	

P.40.4 Educación por rango de edad y sexo NO estudian

Rango	Hombres	%	Mujeres	%
2. de 5 a 6 años	0	0	0	0
3. de 7 a 12 años	1	2.86	0	0
4. de 13 a 15 años	3	8.57	8	19.51
5. de 16 a 18 años	7	20	10	24.39
6. de 19 a 23 años	24	68.57	23	56.1
Total	35		41	

Informe final línea base demográfica y socioeconómica

REPORTE - FRECUENCIA SIMPLE

Fecha Inicio: Fecha Final:
Comunidad: 002 - PUNTA HONDA /

Departamento: 17 - VALLE

Municipio: 1703 - AMAPALA

P.40.5 Estudiantes fuera de edad para estudiar según el grado

Grado	Cantidad	% Total	Hombres	Mujeres
5	1	1.75	1	0
7	12	21.05	7	5
8	31	54.39	17	14
9	12	21.05	6	6
10	1	1.75	1	0
Total	57		32	25

P.40.6 Estudiantes fuera de edad para estudiar por rango edad

Rango	Cantidad	% Total	Hombres	%	Mujeres	%
4. de 13 a 15 años	19	33.33	10	31.25	9	36.00
5. de 16 a 18 años	31	54.39	20	62.50	11	44.00
6. de 19 a 23 años	7	12.28	2	6.25	5	20.00
Total	57		32		25	

Informe final línea base demográfica y socioeconómica

REPORTE - FRECUENCIA SIMPLE

Fecha Inicio: Fecha Final:
Comunidad: 002 - PUNTA HONDA /

Departamento: 17 - VALLE

Municipio: 1703 - AMAPALA

=== H. Datos Fuerza de Trabajo e Ingresos ===

P.41 Fuerza de ingresos por rango de edad

Rango edad	Cantidad	%	Cant. Hombres	%	Cant. Mujeres	%
c. de 7 a 12 años	37	9.97	15	8.47	22	11.34
d. de 13 a 15 años	48	12.94	20	11.3	28	14.43
e. de 16 a 18 años	48	12.94	27	15.25	21	10.82
f. de 19 a 23 años	54	14.56	26	14.69	28	14.43
g. de 24 a 30 años	45	12.13	27	15.25	18	9.28
h. de 31 a 40 años	55	14.82	21	11.86	34	17.53
i. de 41 a 50 años	34	9.16	16	9.04	18	9.28
j. de 51 a 64 años	29	7.82	15	8.47	14	7.22
k. de 65 años y mas	21	5.66	10	5.65	11	5.67
Total	371		177		194	

P.41.1 Rango de ingresos (sin remesas)

Rango ingresos	Cantidad Total	%	Cantidad Hombres	%	Cantidad Mujeres	%
a. < 1000	51	34.69	37	32.74	14	41.18
b. 1001 - 2000	45	30.61	32	28.32	13	38.24
c. 2001 - 4000	33	22.45	28	24.78	5	14.71
d. 4001 - 8000	15	10.2	13	11.5	2	5.88
e. 8001 - 12000	2	1.36	2	1.77	0	0
f. 12001 - 20000	1	0.68	1	0.88	0	0
Total	147		113		34	

P.42 Ocupaciones

Respuesta	Cantidad	%
Empleados	32	28.57
Cuenta Propia	80	71.43
NC	0	0
Total	112	

P.43 Sectores de Empleo

Respuesta	Cantidad	%
Comercial	0	0
Industrial	0	0
Servicios	32	28.57
NC	80	71.43
Total	112	

P.44 Sectores de Cuenta Propia

Respuesta	Cantidad	%
Primario	65	58.04
Secundario	5	4.46
Terciario	10	8.93
NC	32	28.57
Total	112	

REPORTE - FRECUENCIA SIMPLE

Fecha Inicio: Fecha Final:
Comunidad: 002 - PUNTA HONDA /

Departamento: 17 - VALLE

Municipio: 1703 - AMAPALA

P.45 Genera Empleo en el sector

Respuesta	Cantidad	%
Si	0	0
No	80	71.43
NC	32	28.57
Total	112	

P.48 Instituciones de apoyo al sector

P.49 Prestamos en la Familia

Respuesta	Cantidad	%
SI	15	13.39
NO	97	86.61
Total	112	

P.50.1 Rango de ingreso por Remesas

Rango	Cantidad	%
a. 0.01 - 1000.00	3	27.27
b. 1001 - 2000	7	63.64
c. 2000.01 y mas	1	9.09
Total	11	

Fuerza de trabajo por sexo

Sexo	Cantidad	%
Masculino	177	47.71
Femenino	194	52.29
Total	371	

P.46 Cuanto Empleo Genera el Sector

Rango	Cantidad	%
1 a 5	0	0
6 a 10	0	0
11 a 15	0	0
16 a 20	0	0
Total	0	

P.49.1 Prestamo por sexo

Sexo	Cantidad	%
H	11	73.33
M	4	26.67
Total	15	

P.51 Rango ingreso familiar

Rango	Cantidad	%
a. < 1000	18	16.07
b. 1001 - 2000	36	32.14
c. 2001 - 4000	30	26.79
d. 4001 - 8000	21	18.75
e. 8001 - 12000	5	4.46
f. 12001 - 20000	2	1.79
Total	112	

Fuerza de trabajo que trabajan

Respuesta	Cantidad	%
NO	224	60.38
SI	147	39.62
Total	371	

P.47 Miembros de organizaciones

Respuesta	Cantidad	%
Si	0	0
No	80	71.43
NC	32	28.57
Total	112	

P.50 Reciben Remesas

Respuesta	Cantidad	%
NO	101	90.18
SI	11	9.82
Total	112	

P.52 Ingreso ajusta para

Tiempos	Cantidad	%
Tres tiempos	82	73.21
Dos tiempos	25	22.32
Un tiempo	5	4.46
Total	112	

Fuerza de trabajo estado civil

Estado civil	Cantidad	%
Soltero	201	54.18
Casado	28	7.55
Union Libre	142	38.27
Total	371	

Informe final línea base demográfica y socioeconómica

REPORTE - FRECUENCIA SIMPLE

Fecha Inicio: Fecha Final:
Comunidad: 002 - PUNTA HONDA /

Departamento: 17 - VALLE

Municipio: 1703 - AMAPALA

Personas con ingreso por genero				Fuerza de trabajo Emergente		
Genero	Cantidad	Promedio ingreso	%	Hombres	Mujeres	Total
Hombres	113	2669.91	76.87	1	1	2
Mujeres	34	1802.94	23.13			
Total	147					

Listado de profesiones

Profesion	Cantidad	%
Estudiante	122	32.88
Ama de Casa	121	32.61
Agricultor	71	19.14
Albañil	26	7.01
Comerciante menor	7	1.89
Militar de rango	6	1.62
Chofer	6	1.62
Ayudante albañil	3	0.81
Alcalde Municipal	2	0.54
Apicultor	2	0.54
Vigilante	1	0.27
Agrónomo	1	0.27
Alfarero	1	0.27
Mecánico	1	0.27
Agente Aduanero	1	0.27
Total	371	

Listado de ocupaciones

Ocupacion	Cantidad	%
Estudiante	114	30.73
Ama de Casa	99	26.68
Pescador	38	10.24
Agricultor	33	8.89
Empleada Doméstica	24	6.47
agricultor	20	5.39
Albañil	9	2.43
Comerciante menor	8	2.16
Militar de rango	6	1.62

Informe final línea base demográfica y socioeconómica

Fecha Inicio: Fecha Final:
Comunidad: 002 - PUNTA HONDA / **REPORTE - FRECUENCIA SIMPLE** Municipio: 1703 - AMAPALA
Departamento: 17 - VALLE

Chofer	6	1.62
Ayudante albañil	4	1.08
Apicultor	2	0.54
Vigilante	2	0.54
Pintor de rótulos	1	0.27
Zapatero	1	0.27
Bach. Hotelería y Turismo	1	0.27
Empleado Administrativo	1	0.27
Mecánico	1	0.27
Alfarero	1	0.27
Total	371	

Informe final línea base demográfica y socioeconómica

Fecha Inicio: Fecha Final: Departamento: 17 - VALLE Municipio: 1703 - AMAPALA
Comunidad: 002 - PUNTA HONDA /

REPORTE - FRECUENCIA SIMPLE

=== Datos de Vivienda ===

P.53 Tipo de Vivienda

Tipo	Cantidad	%
Casa	108	96.43
Apartamento independiente	0	0
Local NO habitacional	0	0
Cuarto mesón (cuartería)	0	0
Casa improvisada	4	3.57
Total	112	

P.54 Tipo de Tenencia

Tipo	Cantidad	%
Propia pagada	97	86.61
Propia pagando	4	3.57
Alquilada	1	0.89
Prestada	10	8.93
Total	112	

P.54.1 Dominio

Tipo	Cantidad	%
Pleno	36	37.11
Útil	61	62.89
Ocupación	0	0
Posesión	0	0
Total	97	

P.54.2 Sexo propietario

Sexo	Cantidad	%
Hombre	60	61.86
Mujer	21	21.65
Ambos	16	16.49
Total	97	

P.55 Problemas de la vivienda

Problema	Cantidad	%
No tiene repello	79	70.54
Piso de Tierra	1	0.89
Falta de Cielo Falso	4	3.57
Problemas Estructurales	27	24.11
Techo en mal estado	4	3.57
Ninguno	4	3.57

P.55.1 Problema de repello

Lugar	Cantidad	%
Interno	0	0
Externo	0	0
Ambos	79	100
Total	79	

P.56 Material de construcción

Tipo Material	Cantidad	%
Adobe	13	11.61
Bloque	74	66.07
Bahareque	3	2.68
Madera	2	1.79
Desperdicios	20	17.86
Ladrillo	0	0
Yugua	0	0
Total	112	

P.57 Material Techo

Tipo	Cantidad	%
Desechos	4	3.57
Paja o Similar	0	0
Teja de barro	22	19.64
Lámina Metálica	84	75
Lámina de Asbesto	2	1.79
Concreto (losa o Terraza)	0	0
Teja americana (Shingle)	0	0
Total	112	

P.58 Material del piso

Tipo	Cantidad	%
Tierra	32	28.57
Plancha de Cemento	80	71.43
Madera rústica	0	0
Ladrillo de barro	0	0
Granito	0	0
Cerámica	0	0
Mosaico	0	0
Total	112	

P.59 Condición de la vivienda

Condición	Cantidad	%
Buena	21	18.75
Regular	60	53.57
Mala	31	27.68
Total	112	

P.60 Tiene Cocina

Respuesta	Cantidad	%
Si	111	99.11
No	1	0.89
Total	112	

P.61 Ubicación Cocina

Lugar	Cantidad	%
Dentro de la vivienda	15	13.51
Fuera de la vivienda	96	86.49
En el corredor	0	0
Total	111	

REPORTE - FRECUENCIA SIMPLE

Fecha Inicio: Fecha Final:
Comunidad: 002 - PUNTA HONDA /

Departamento: 17 - VALLE

Municipio: 1703 - AMAPALA

P.62 Que utiliza para Cocinar

Tipo	Cantidad	%
Electricidad	4	3.57
Gas Volatil (Chimbo)		0
Gas Kerosen		0
Leña	96	85.71
Eco Fogon	12	10.71
Total	112	

P.65 Baños por vivienda

Rango	Cantidad	%
a. Sin baño	10	8.93
b. Un baño	100	89.29
c. Dos baños	2	1.79
Total	112	

P.68 Familias por vivienda

Rango	Cantidad	%
b. Una familia	111	99.11
c. Dos familias	1	0.89
Total	112	

P.63 Como consume el agua

Tipo	Cantidad	%
No tratada	86	76.79
Botellón		0
Filtrada		0
Hervida		0
Clorada	26	23.21
Total	112	

P.66 Dormitorios por vivienda

Rango	Cantidad	%
a. Sin dormitorios	1	0.89
b. Un dormitorio	66	58.93
c. Dos dormitorios	40	35.71
d. Tres o mas dormitorios	5	4.46
Total	112	

P.69 Emigración

Respuesta	Cantidad	%
Si	0	0
No	112	100
Total	112	

P.64 Piezas por vivienda

Piezas	Cantidad	%
b. Una pieza	36	32.14
c. Dos piezas	45	40.18
d. Tres piezas	19	16.96
e. Cuatro o mas	12	10.71
Total	112	

P.67 Personas por dormitorio

Rango	Cantidad	%
b. Una persona	19	16.96
c. Dos personas	49	43.75
d. Tres o mas personas	44	39.29
Total	112	

P.69.1 Razón por la que emigraron

Razones	Cantidad	%
Economicas	0	
Violencia generalizada	0	
Reunificación familiar	0	
Total	0	

Informe final línea base demográfica y socioeconómica

Tigüilotada

Fecha Inicio: Fecha Final: REPORTE - FRECUENCIA SIMPLE
 Comunidad: 001 - TIGUILOTADA / Departamento: 17 - VALLE Municipio: 1703 - AMAPALA

=== A. DATOS DEMOGRÁFICOS ===

12. Datos de la Familia

Orden	Descripción	Cantidad	%	Hombres	%	Mujeres	%	Hombres Leen	%	Mujeres Leen	%	Hombres no Leen	%	Mujeres no Leen	%
1	Menores de 1 año	7	1.84	3	1.62	4	2.04								
2	De 1 a 4 años	45	11.81	22	11.89	23	11.73								
3	De 5 a 6 años	28	7.35	18	9.73	10	5.10	16	10.32	6	3.85	2	6.67	4	10.26
4	De 7 a 12 años	58	15.22	22	11.89	36	18.37	20	12.90	29	18.59	2	6.67	7	17.95
5	De 13 a 15 años	29	7.61	19	10.27	10	5.10	19	12.26	10	6.41	0	0.00	0	0.00
6	De 16 a 18 años	22	5.77	9	4.86	13	6.63	9	5.81	13	8.33	0	0.00	0	0.00
7	De 19 a 23 años	46	12.07	19	10.27	27	13.78	19	12.26	27	17.31	0	0.00	0	0.00
8	De 24 a 30 años	39	10.24	17	9.19	22	11.22	17	10.97	20	12.82	0	0.00	2	5.13
9	De 31 a 40 años	40	10.50	22	11.89	18	9.18	21	13.55	18	11.54	1	3.33	0	0.00
10	De 41 a 50 años	36	9.45	17	9.19	19	9.69	17	10.97	19	12.18	0	0.00	0	0.00
11	De 51 a 64 años	20	5.25	13	7.03	7	3.57	13	8.39	7	4.49	0	0.00	0	0.00
12	De 65 años y mas	11	2.89	4	2.16	7	3.57	4	2.58	7	4.49	0	0.00	0	0.00
Total		381		185		196		155		156		5		13	

P.12.1 Analfabetismo por rangos de edad

Orden	Descripción	Cantidad	%
4	De 7 a 12 años	9	50
5	De 13 a 15 años	0	0
6	De 16 a 18 años	0	0
7	De 19 a 23 años	0	0
8	De 24 a 30 años	2	11.11
9	De 31 a 40 años	1	5.56
10	De 41 a 50 años	0	0
11	De 51 a 64 años	0	0
12	De 65 años y mas	0	0
Total		12	

P.12.2 Cantidad de personas por edad y sexo

Edad	Cantidad Hombres	Cantidad Mujeres	Total
0	3	4	7

Informe final línea base demográfica y socioeconómica

Fecha Inicio: Fecha Final:
Comunidad: 001 - TIGUILOTADA /

REPORTE - FRECUENCIA SIMPLE
Departamento: 17 - VALLE

Municipio: 1703 - AMAPALA

P.12.2 Cantidad de personas por edad y sexo

Edad	Cantidad Hombres	Cantidad Mujeres	Total
1	6	8	14
2	5	8	13
3	6	4	10
4	5	3	8
5	7	7	14
6	11	3	14
7	7	2	9
8	1	9	10
9	3	8	11
10	5	4	9
11	2	11	13
12	4	2	6
13	10	4	14
14	4	1	5
15	5	5	10
16	3	3	6
17	4	4	8
18	2	6	8
19	4	10	14
20	5	6	11
21	4	2	6
22	3	2	5
23	3	7	10
24	2	2	4
25	3	3	6
26	1	1	2
27	1	6	7
28	3	3	6
29	2	4	6
30	5	3	8

Informe final línea base demográfica y socioeconómica

Fecha Inicio: Fecha Final:
Comunidad: 001 - TIGUILOTADA /

REPORTE - FRECUENCIA SIMPLE
Departamento: 17 - VALLE

Municipio: 1703 - AMAPALA

P.12.2 Cantidad de personas por edad y sexo

Edad	Cantidad Hombres	Cantidad Mujeres	Total
31	1	1	2
32	1	4	5
33	4	3	7
34	0	2	2
35	2	1	3
36	3	1	4
37	2	2	4
38	0	1	1
39	4	1	5
40	5	2	7
41	2	3	5
42	0	3	3
43	2	1	3
44	1	2	3
45	1	1	2
46	2	1	3
47	1	3	4
48	0	3	3
49	3	0	3
50	5	2	7
51	1	0	1
52	1	1	2
53	1	0	1
54	1	0	1
55	0	1	1
56	3	2	5
57	1	0	1
60	4	1	5
63	1	0	1
64	0	2	2

Informe final línea base demográfica y socioeconómica

Fecha Inicio: Fecha Final:
Comunidad: 001 - TIGUILOTADA /

REPORTE - FRECUENCIA SIMPLE
Departamento: 17 - VALLE

Municipio: 1703 - AMAPALA

P.12.2 Cantidad de personas por edad y sexo

Edad	Cantidad Hombres	Cantidad Mujeres	Total
65	1	1	2
68	0	1	1
71	0	1	1
72	0	1	1
74	1	2	3
76	1	1	2
78	1	0	1
Total	185	196	381

P.13 Cantidad de personas por edad rangos de 5 años

Rango	Cantidad Hombres	Cantidad Mujeres	Total
De 0 a 4 años	25	27	52
De 5 a 9 años	29	29	58
De 10 a 14 años	25	22	47
De 15 a 19 años	18	28	46
De 20 a 24 años	17	19	36
De 25 a 29 años	10	17	27
De 30 a 34 años	11	13	24
De 35 a 39 años	11	6	17
De 40 a 44 años	10	11	21
De 45 a 49 años	7	8	15
De 50 a 54 años	9	3	12
De 50 a 54 años	9	3	12
De 55 a 59 años	4	3	7
De 60 a 64 años	5	3	8
De 65 a 69 años	1	2	3
De 70 a 74 años	1	4	5
De 75 a 79 años	2	1	3
De 80 a 84 años	0	0	0
De 85 a 89 años	0	0	0
De 90 a 94 años	0	0	0

REPORTE - FRECUENCIA SIMPLE

Fecha Inicio: Fecha Final:
Comunidad: 001 - TIGUILOTADA /

Departamento: 17 - VALLE

Municipio: 1703 - AMAPALA

P.13 Cantidad de personas por edad rangos de 5 años

Rango	Cantidad Hombres	Cantidad Mujeres	Total
De 95 a 99 años	0	0	0
De 100 a 104 años	0	0	0
De 105 a 109 años	0	0	0
De 110 a 114 años	0	0	0
Total	185	196	381

P.14 Total madres solteras 12		P.16 Cantidad de nacimientos durante el año pasado			
P.15 Total padres solteros 3		Total Niños	Total Niñas	Total Nacimientos	Edad Promedio Madre
		2	4	6	23.17

REPORTE - FRECUENCIA SIMPLE

Fecha Inicio: Fecha Final:
Comunidad: 001 - TIGUILOTADA /

Departamento: 17 - VALLE

Municipio: 1703 - AMAPALA

=== B. DATOS DE SALUD ===

P.17 Rango edad embarazos

Rango	Cantidad	%
f de 20 a 24	1	100
Total	1	

P.19.1 Muertes durante el parto

Respuesta	Cantidad	%
Si	0	0
No	92	100
Total	92	

P.22 Muertes de niños(a) menores de 5 años

Respuesta	Cantidad	%
Niños	1	33.33
Niñas	2	66.67
Total	3	

P.23 Se manifestaron enfermedades

Orden	Descripción	T. Manif	%	Hombres	%	Mujeres	%	Publica	%	Privada	%
1	Infecciones respiratorias agudas	37	22.98	21	27.27	16	19.05	37	23.13	0	0
2	Dengue Clásico	3	1.86	1	1.3	2	2.38	3	1.88	0	0
3	Paludismo	2	1.24	0	0	2	2.38	2	1.25	0	0
4	Dengue hemorrágico	0	0	0	0	0	0	0	0	0	0
5	Chagas	0	0	0	0	0	0	0	0	0	0
6	ZIKA	3	1.86	1	1.3	2	2.38	3	1.88	0	0
7	Chicunguya	91	56.52	43	55.84	48	57.14	91	56.88	0	0
8	Hipertension Arterial	2	1.24	1	1.3	1	1.19	2	1.25	0	0
9	Diabetes	7	4.35	2	2.6	5	5.95	6	3.75	1	100
10	Asma bronquial	6	3.73	3	3.9	3	3.57	6	3.75	0	0

P.17.1 Cantidad de embarazadas

Cantidad
1

P.20 Planifica con su pareja

Respuesta	Cantidad	%
Si	18	19.57
No	74	80.43
Total	92	

P.18 Donde nacio el último niño(a)

Lugar	Cantidad	%
Centro de Salud	4	66.67
Hospital	2	33.33
Total	6	

P.21 Que tipo de metodo utiliza

Orden	Descripción	Cantidad	%
1	Ritmo	2	11.11
2	DIU	0	0
3	Pastilla	8	44.44
4	Preservativo	2	11.11
5	Inyección	4	22.22
6	Operación	2	11.11
7	Implante	0	0
Total		18	

19. Hubo alguna muerte materna?

Cuando	Cantidad
Total	0

P.21.1 Quien se opero

Respuesta	Cantidad	%
Hombre	0	0
Mujer	2	100
Total	2	

Informe final línea base demográfica y socioeconómica

REPORTE - FRECUENCIA SIMPLE

Fecha Inicio: Fecha Final:
Comunidad: 001 - TIGUILOTADA /

Departamento: 17 - VALLE

Municipio: 1703 - AMAPALA

P.23 Se manifestarán enfermedades

Orden	Descripción	T. Manif	%	Hombres	%	Mujeres	%	Publica	%	Privada	%
11	Epilepsia	0	0	0	0	0	0	0	0	0	0
12	Neumonía	0	0	0	0	0	0	0	0	0	0
13	Consumo de alcohol	2	1.24	2	2.6	0	0	2	1.25	0	0
14	Consumo de drogas	0	0	0	0	0	0	0	0	0	0
15	Tuberculosis	0	0	0	0	0	0	0	0	0	0
16	Cáncer	0	0	0	0	0	0	0	0	0	0
17	Diarreas	5	3.11	2	2.6	3	3.57	5	3.13	0	0
18	De la piel	3	1.86	1	1.3	2	2.38	3	1.88	0	0
19	Discapacidad	0	0	0	0	0	0	0	0	0	0
Total		161		77		84		160		1	

P.24 Personas Vacunadas

Orden	Rango	T. Personas	% Total	Hombres	%	Mujeres	%	Con Vacuna	%	Sin Vacuna	%
1	Menores de 9 años	110	28.8	54	29.03	56	28.57	110	28.8	0	0
2	De 10 a 19 años	94	24.61	44	23.66	50	25.51	94	24.61	0	0
3	De 20 a 64 años	166	43.46	84	45.16	82	41.84	166	43.46	0	0
4	De 65 años y mas	12	3.14	4	2.15	8	4.08	12	3.14	0	0
Total		382		186		196		382		0	

Informe final línea base demográfica y socioeconómica

REPORTE - FRECUENCIA SIMPLE

Fecha Inicio: Fecha Final:
Comunidad: 001 - TIGUILOTADA /

Departamento: 17 - VALLE

Municipio: 1703 - AMAPALA

=== C. Seguridad ===

P.25 Casos de violencia				P.26 Víctima de violencia				P.27 Que tan seguro están			P.28 y 29 Participación		
Respuesta	Cantidad	%	Num. Casos	Respuesta	Cantidad	%	Num. Casos	Respuesta	Cantidad	%	Pregunta	Cantidad	%
NO	92	100	0	NO	92	100	0	Estan seguros	92	100	Cantidad de Hombres	0	0
Total	92			Total	92			Total	92		Cantidad de Mujeres	0	0
											Total	0	

P.27.1 Motivos de inseguridad

Orden	Robos	Maras	Drogas	Cantinas	Riñas	Violaciones
1	0	0	0	0	0	0
2	0	0	0	0	0	0
3	0	0	0	0	0	0
4	0	0	0	0	0	0
5	0	0	0	0	0	0
6	0	0	0	0	0	0

Participaciones y Expectativas

Rango de miembros	Cantidad
Total	0

Informe final línea base demográfica y socioeconómica

Fecha Inicio: Fecha Final: **REPORTE - FRECUENCIA SIMPLE** Municipio: 1703 - AMAPALA
 Comunidad: 001 - TIGUILOTADA / Departamento: 17 - VALLE

=== E. Datos Servicios Públicos ===

P.30 Servicios públicos que reciben

No.	Servicio	Total	Reciben				Porcentajes							
			Si	%	No	%	Bueno	Regular	Malo	ND	% B	% R	% M	% ND
1	Agua de pozo propio	92	8	8.7	84	91.3	4	1	3	50	12.5	0	37.5	
2	Agua domiciliar de pozo comunal	92	53	57.61	39	42.39	38	4	11	71.7	7.55	0	20.75	
3	Acarrea agua de río o quebrada	92	0	0	92	100								
4	Agua domiciliar por acueducto	92	10	10.87	82	89.13	8	1	1	80	10	0	10	
5	Agua llave pública / fuente	92	16	17.39	76	82.61	9	4	3	56.25	25	0	18.75	
6	Reservorio de agua lluvia	92	1	1.09	91	98.91	1		0	100	0	0	0	
7	Inodoro o servicio sanitario	92	31	33.7	61	66.3	15	8	2	6	48.39	25.81	6.45	19.35
8	Letrina de fosa simple	92	12	13.04	80	86.96	4	4	1	3	33.33	33.33	8.33	25
9	Letrina de fosa séptica	92	19	20.65	73	79.35	10	4	1	4	52.63	21.05	5.26	21.05
10	Usa letrina	92	19	20.65	73	79.35								
11	Recolección de basura	92	8	8.7	84	91.3								
12	Aseo de calles	92	12	13.04	80	86.96								
13	Energía eléctrica domiciliar	92	73	79.35	19	20.65	22	29	1	21	30.14	39.73	1.37	28.77
14	Teléfono (HONDUTEL)	92	0	0	92	100								
15	Teléfono (Celular móvil o fijo)	92	53	57.61	39	42.39								
16	Alumbrado público	92	57	61.96	35	38.04	13	23	1	20	22.81	40.35	1.75	35.09
17	Mantenimiento de calles	92	32	34.78	60	65.22	18	5	9	56.25	15.63	0	28.13	

Disposición de escretas: Total: 62 - Porcentaje: 67.39

Informe final línea base demográfica y socioeconómica

REPORTE - FRECUENCIA SIMPLE

Fecha Inicio: Fecha Final:
Comunidad: 001 - TIGUILOTADA /

Departamento: 17 - VALLE

Municipio: 1703 - AMAPALA

P.30.1 Días de la semana que reciben el servicio

Días	Pozo P.	%	Pozo C.	%	Agua Rio	%	Acued.	%	LLave P.	%	Reser.	%	Recol.	%	Aseo C.	%
0	5	2.81	25	47.17	0	0	4	40	4	25	0	0	4	50	8	66.67
1	0	0	2	3.77	0	0	0	0	0	0	0	0	0	0	0	0
2	1	0.56	22	41.51	0	0	4	40	11	68.75	0	0	4	50	2	16.67
3	1	0.56	4	7.55	0	0	1	10	0	0	1	100	0	0	2	16.67
4	0	0	0	0	0	0	1	10	0	0	0	0	0	0	0	0
5	0	0	0	0	0	0	0	0	1	6.25	0	0	0	0	0	0
7	1	0.56	0	0	0	0	0	0	0	0	0	0	0	0	0	0
Total	8		53		0		10		16		1		8		12	

Informe final línea base demográfica y socioeconómica

REPORTE - FRECUENCIA SIMPLE

Fecha Inicio: Fecha Final:
Comunidad: 001 - TIGUILOTADA /

Departamento: 17 - VALLE

Municipio: 1703 - AMAPALA

=== F. Seguridad Alimentaria ===

P.31 Trabajan la tierra

Respuesta	Cantidad	%
SI	38	41.3
NO	54	58.7
Total	92	

P.31.1 Trabajan la tierra sexo

Sexo	Cantidad	%
Hombres	41	100
Mujeres	0	0
Total	41	

P.31.2 Personas que trabajan la tierra

Numero	Cantidad	%
1	35	92.11
2	3	7.89
Total	41	

P.32 Tipo de tenencia de la tierra

Tipo	Cantidad	%
Propia pagada	12	13.04
Propia pagando	1	1.09
Alquilada	7	7.61
Prestada	15	16.3
En litigio	1	1.09
Comunal	1	1.09
No tiene	55	59.78
Total	92	

P.32.1 Tipo Dominio

Tipo	Cantidad	%
Pleno	12	100
Total	12	

P.33 Producen alimentos en la familia

Respuesta	Cantidad	%
SI	36	39.13
NO	56	60.87
Total	92	

P.34 Producen para autoconsumo

Respuesta	Cantidad	%
SI	28	77.78
NO	8	22.22
Total	36	

P.37 Obtiene excedentes para la venta

Respuesta	Cantidad	%
SI	9	25
NO	27	75
Total	36	

P.35 Que se sembró y cuanto se produjo durante el año pasado.

	Maiz	Frijol	Maicillo	Café	Caña	Otro
Quintales	386	3	0	0	0	0
Tareas	82	0	0	0	0	0

P.36 Área en tareas con sistema de riego

	Goteo	Aspersión	Ninguno	Otro
Tareas	0	0	0	1

P.38 Huertos familiares

Respuesta	Cantidad	%
Si	7	7.61
No	85	92.39
Total	92	

P.39 Tienen animales domesticos

Respuesta	Cantidad	%
Si	57	61.96
No	35	38.04
Total	92	

P.39.1 Cantidad de animales domesticos

Tipo	Cantidad	Hogares	%
Aves	388	46	80.7
Bovino	7	1	1.75
Caprino	0	0	0
Equino	1	1	1.75
Porcino	13	8	14.04
Piscicultura	1	1	1.75
Apicultura	0	0	0
Domésticos	52	28	49.12

Informe final línea base demográfica y socioeconómica

REPORTE - FRECUENCIA SIMPLE

Fecha Inicio: Fecha Final:
Comunidad: 001 - TIGUILOTADA /

Departamento: 17 - VALLE

Municipio: 1703 - AMAPALA

=== G. Datos de Educación ===

P.40 Nivel de Educación por Sexo en edad de estudiar

Nivel E.	Cantidad	% Total	Cant. Hombres	(%)	Cant. Mujeres	(%)
PE	7	3.83	5	5.75	2	2.08
1	21	11.48	12	13.79	9	9.38
2	11	6.01	6	6.9	5	5.21
3	16	8.74	5	5.75	11	11.46
4	18	9.84	8	9.2	10	10.42
5	25	13.66	11	12.64	14	14.58
6	44	24.04	26	29.89	18	18.75
B	31	16.94	11	12.64	20	20.83
D	9	4.92	3	3.45	6	6.25
U	1	0.55	0	0	1	1.04
Total	183		87		96	

P.40.1 Personas Estudiando - Estudian

Nivel E.	Estudia (%)	Estudian H	Estudian M
PE	7 7.37	5	2
1	20 21.05	12	8
2	9 9.47	5	4
3	9 9.47	2	7
4	11 11.58	4	7
5	14 14.74	6	8
6	9 9.47	4	5
B	13 13.68	3	10
D	3 3.16	1	2
U	0 0	0	0
Total	95	42	53

Informe final línea base demográfica y socioeconómica

REPORTE - FRECUENCIA SIMPLE

Fecha Inicio: Fecha Final:
Comunidad: 001 - TIGUILOTADA /

Departamento: 17 - VALLE

Municipio: 1703 - AMAPALA

P.40.2 Personas Estudiando - NO Estudian

Nivel E.	NO Estudia	(%)	No estudian H	No estudian M
PE	0	0	0	0
1	1	1.14	0	1
2	2	2.27	1	1
3	7	7.95	3	4
4	7	7.95	4	3
5	11	12.5	5	6
6	35	39.77	22	13
B	18	20.45	8	10
D	6	6.82	2	4
U	1	1.14	0	1
Total	88		45	43

P.40.2 Educación por rango de edad y sexo en edad de estudiar

Rango	Cantidad	%	Cant. Hombres	%	Cant. Mujeres	%
2. de 5 a 6 años	28	15.3	18	20.69	10	10.42
3. de 7 a 12 años	58	31.69	22	25.29	36	37.5
4. de 13 a 15 años	29	15.85	19	21.84	10	10.42
5. de 16 a 18 años	22	12.02	9	10.34	13	13.54
6. de 19 a 23 años	46	25.14	19	21.84	27	28.13
Total	183		87		96	

P.40.3 Educación por rango de edad y sexo estudian --

Rango	Hombres	%	Mujeres	%
2. de 5 a 6 años	17	40.48	10	18.87
3. de 7 a 12 años	19	45.24	32	60.38
4. de 13 a 15 años	5	11.9	3	5.66
5. de 16 a 18 años	0	0	4	7.55
6. de 19 a 23 años	1	2.38	4	7.55
Total	42		53	

P.40.4 Educación por rango de edad y sexo NO estudian

Rango	Hombres	%	Mujeres	%
2. de 5 a 6 años	1	2.22	0	0
3. de 7 a 12 años	3	6.67	4	9.3
4. de 13 a 15 años	14	31.11	7	16.28
5. de 16 a 18 años	9	20	9	20.93
6. de 19 a 23 años	18	40	23	53.49
Total	45		43	

Informe final línea base demográfica y socioeconómica

REPORTE - FRECUENCIA SIMPLE

Fecha Inicio: Fecha Final:
Comunidad: 001 - TIGUILOTADA /

Departamento: 17 - VALLE

Municipio: 1703 - AMAPALA

P.40.5 Estudiantes fuera de edad para estudiar según el grado

Grado	Cantidad	% Total	Hombres	Mujeres
6	2	16.67	2	0
7	1	8.33	0	1
8	7	58.33	1	6
9	2	16.67	0	2
Total	12		3	9

P.40.6 Estudiantes fuera de edad para estudiar por rango edad

Rango	Cantidad	% Total	Hombres	%	Mujeres	%
4. de 13 a 15 años	3	25.00	2	66.67	1	11.11
5. de 16 a 18 años	4	33.33	0	0.00	4	44.44
6. de 19 a 23 años	5	41.67	1	33.33	4	44.44
Total	12		3		9	

REPORTE - FRECUENCIA SIMPLE

Fecha Inicio: Fecha Final:
Comunidad: 001 - TIGUILOTADA /

Departamento: 17 - VALLE

Municipio: 1703 - AMAPALA

=== H. Datos Fuerza de Trabajo e Ingresos ===

P.41 Fuerza de ingresos por rango de edad

Rango edad	Cantidad	%	Cant. Hombres	%	Cant. Mujeres	%
c. de 7 a 12 años	28	10.33	11	8.4	17	12.14
d. de 13 a 15 años	29	10.7	19	14.5	10	7.14
e. de 16 a 18 años	22	8.12	9	6.87	13	9.29
f. de 19 a 23 años	46	16.97	19	14.5	27	19.29
g. de 24 a 30 años	39	14.39	17	12.98	22	15.71
h. de 31 a 40 años	40	14.76	22	16.79	18	12.86
i. de 41 a 50 años	36	13.28	17	12.98	19	13.57
j. de 51 a 64 años	20	7.38	13	9.92	7	5
k. de 65 años y mas	11	4.06	4	3.05	7	5
Total	271		131		140	

P.41.1 Rango de ingresos (sin remesas)

Rango ingresos	Cantidad Total	%	Cantidad Hombres	%	Cantidad Mujeres	%
a. < 1000	30	25.42	12	14.63	18	50
b. 1001 - 2000	34	28.81	28	34.15	6	16.67
c. 2001 - 4000	46	38.98	36	43.9	10	27.78
d. 4001 - 8000	8	6.78	6	7.32	2	5.56
Total	118		82		36	

P.42 Ocupaciones

Respuesta	Cantidad	%
Empleados	13	14.13
Cuenta Propia	79	85.87
NC	0	0
Total	92	

P.43 Sectores de Empleo

Respuesta	Cantidad	%
Comercial	0	0
Industrial	0	0
Servicios	13	14.13
NC	79	85.87
Total	92	

P.44 Sectores de Cuenta Propia

Respuesta	Cantidad	%
Primario	56	60.87
Secundario	8	8.7
Terciario	15	16.3
NC	13	14.13
Total	92	

Informe final línea base demográfica y socioeconómica

REPORTE - FRECUENCIA SIMPLE

Fecha Inicio: Fecha Final:
Comunidad: 001 - TIGUILOTADA /

Departamento: 17 - VALLE

Municipio: 1703 - AMAPALA

P.45 Genera Empleo en el sector

Respuesta	Cantidad	%
Si	0	0
No	79	85.87
NC	13	14.13
Total	92	

P.46 Cuanto Empleo Genera el Sector

Rango	Cantidad	%
1 a 5	0	0
6 a 10	0	0
11 a 15	0	0
16 a 20	0	0
Total	0	

P.47 Miembros de organizaciones

Respuesta	Cantidad	%
Si	0	0
No	79	85.87
NC	13	14.13
Total	92	

P.48 Instituciones de apoyo al sector

P.49 Prestamos en la Familia

Respuesta	Cantidad	%
SI	5	5.43
NO	87	94.57
Total	92	

P.49.1 Prestamo por sexo

Sexo	Cantidad	%
H	4	80
M	1	20
Total	5	

P.50 Reciben Remesas

Respuesta	Cantidad	%
NO	81	88.04
SI	11	11.96
Total	92	

P.50.1 Rango de ingreso por Remesas

Rango	Cantidad	%
a. 0.01 - 1000.00	1	9.09
b. 1001 - 2000	3	27.27
c. 2000.01 y mas	7	63.64
Total	11	

P.51 Rango ingreso familiar

Rango	Cantidad	%
a. < 1000	5	5.43
b. 1001 - 2000	24	26.09
c. 2001 - 4000	44	47.83
d. 4001 - 8000	18	19.57
e. 8001 - 12000	1	1.09
Total	92	

P.52 Ingreso ajusta para

Tiempos	Cantidad	%
Tres tiempos	74	80.43
Dos tiempos	12	13.04
Un tiempo	6	6.52
Total	92	

Fuerza de trabajo por sexo

Sexo	Cantidad	%
Masculino	131	48.34
Femenino	140	51.66
Total	271	

Fuerza de trabajo que trabajan

Respuesta	Cantidad	%
NO	153	56.46
SI	118	43.54
Total	271	

Fuerza de trabajo estado civil

Estado civil	Cantidad	%
Soltero	133	49.08
Casado	17	6.27
Union Libre	121	44.65
Total	271	

Personas con ingreso por genero

Genero	Cantidad	Promedio ingreso	%
Hombres	82	2574.39	69.49
Mujeres	36	1897.22	30.51
Total	118		

Fuerza de trabajo Emergente

Hombres	Mujeres	Total
0	2	2

Informe final línea base demográfica y socioeconómica

Fecha Inicio: Fecha Final:
Comunidad: 001 - TIGUILOTADA /

REPORTE - FRECUENCIA SIMPLE
Departamento: 17 - VALLE

Municipio: 1703 - AMAPALA

Listado de profesiones

Profesion	Cantidad	%
Ama de Casa	92	33.95
No Definido	57	21.03
Estudiante	39	14.39
Agricultor	32	11.81
No trabaja	31	11.44
Albañil	6	2.21
Comerciante menor	4	1.48
Perito Mercantil	3	1.11
Ayudante albañil	2	0.74
Chofer	1	0.37
Bachiller Ciencias	1	0.37
Motorista	1	0.37
Bach. Hotelería y Turismo	1	0.37
Arquitecto	1	0.37
Total	271	

Listado de ocupaciones

Ocupacion	Cantidad	%
Ama de Casa	87	32.1
No trabaja	49	18.08
Estudiante	39	14.39
Pescador	34	12.55
Agricultor	30	11.07
Empleada Doméstica	7	2.58
Albañil	6	2.21
agricultor	4	1.48
Comerciante menor	4	1.48
Vigilante	2	0.74
Ayudante albañil	2	0.74
Motorista	2	0.74
No Definido	1	0.37
Dependiente	1	0.37
Chofer	1	0.37

REPORTE - FRECUENCIA SIMPLE

Fecha Inicio: Fecha Final:
Comunidad: 001 - TIGUILOTADA /

Departamento: 17 - VALLE

Municipio: 1703 - AMAPALA

Promotor Social	1	0.37
Arquitecto	1	0.37
Total	271	

REPORTE - FRECUENCIA SIMPLE

Fecha Inicio: Fecha Final:
Comunidad: 001 - TIGUILOTADA /

Departamento: 17 - VALLE

Municipio: 1703 - AMAPALA

=== Datos de Vivienda ===

P.53 Tipo de Vivienda

Tipo	Cantidad	%
Casa	90	97.83
Apartamento idependiente	0	0
Local NO habitacional	0	0
Cuarto mesón (cuartería)	0	0
Casa improvisada	2	2.17
Total	92	

P.54 Tipo de Tenencia

Tipo	Cantidad	%
Propia pagada	87	94.57
Propia pagando	1	1.09
Alquilada	1	1.09
Prestada	3	3.26
Total	92	

P.54.1 Dominio

Tipo	Cantidad	%
Pleno	81	93.1
Útil	4	4.6
Ocupación	1	1.15
Posesión	1	1.15
Total	87	

P.54.2 Sexo propietario

Sexo	Cantidad	%
Hombre	23	26.44
Mujer	19	21.84
Ambos	45	51.72
Total	87	

P.55 Problemas de la vivienda

Problema	Cantidad	%
No tiene repello	57	61.96
Piso de Tierra	12	13.04
Falta de Ciela Falso	8	8.7
Problemas Estructurales	27	29.35
Techo en mal estado	5	5.43
Ninguno	13	14.13

P.55.1 Problema de repello

Lugar	Cantidad	%
Interno	16	28.07
Externo	7	12.28
Ambos	34	59.65
Total	57	

P.56 Material de construcción

Tipo Material	Cantidad	%
Adobe	6	6.52
Bloque	63	68.48
Bahareque	2	2.17
Madera	3	3.26
Desperdicios	18	19.57
Ladrillo	0	0
Yugua	0	0
Total	92	

P.57 Material Techo

Tipo	Cantidad	%
Desechos	4	4.35
Paja o Similar	1	1.09
Teja de barro	16	17.39
Lámina Metálica	65	70.65
Lámina de Asbesto	3	3.26
Concreto (losa o Terraza)	0	0
Teja americana (Shingle)	3	3.26
Total	92	

P.58 Material del piso

Tipo	Cantidad	%
Tierra	20	21.74
Plancha de Cemento	66	71.74
Madera rústica	0	0
Ladrillo de barro	0	0
Granito	0	0
Cerámica	6	6.52
Mosaico	0	0
Total	92	

P.59 Condición de la vivienda

Condición	Cantidad	%
Buena	21	22.83
Regular	48	52.17
Mala	23	25
Total	92	

P.60 Tiene Cocina

Respuesta	Cantidad	%
Si	89	96.74
No	3	3.26
Total	92	

P.61 Ubicación Cocina

Lugar	Cantidad	%
Dentro de la vivienda	18	20.22
Fuera de la vivienda	70	78.65
En el corredor	1	1.12
Total	89	

Informe final línea base demográfica y socioeconómica

REPORTE - FRECUENCIA SIMPLE

Fecha Inicio: Fecha Final:
Comunidad: 001 - TIGUILOTADA /

Departamento: 17 - VALLE

Municipio: 1703 - AMAPALA

P.62 Que utiliza para Cocinar

Tipo	Cantidad	%
Electricidad	4	4.35
Gas Volatil (Chimbo)	1	1.09
Gas Kerosen		0
Leña	82	89.13
Eco Fogon	5	5.43
Total	92	

P.65 Baños por vivienda

Rango	Cantidad	%
a. Sin baño	16	17.39
b. Un baño	74	80.43
c. Dos baños	2	2.17
Total	92	

P.68 Familias por vivienda

Rango	Cantidad	%
b. Una familia	91	98.91
c. Dos familias	1	1.09
Total	92	

P.63 Como consume el agua

Tipo	Cantidad	%
No tratada	14	15.05
Botellón	11	11.83
Filtrada	4	4.3
Hervida	1	1.08
Clorada	63	67.74
Total	93	

P.66 Dormitorios por vivienda

Rango	Cantidad	%
b. Un dormitorio	52	56.52
c. Dos dormitorios	32	34.78
d. Tres o mas dormitorios	8	8.7
Total	92	

P.69 Emigración

Respuesta	Cantidad	%
Si	5	5.43
No	87	94.57
Total	92	

P.64 Piezas por vivienda

Piezas	Cantidad	%
a. Ninguna	1	1.09
b. Una pieza	27	29.35
c. Dos piezas	34	36.96
d. Tres piezas	23	25
e. Cuatro o mas	7	7.61
Total	92	

P.67 Personas por dormitorio

Rango	Cantidad	%
b. Una persona	19	20.65
c. Dos personas	32	34.78
d. Tres o mas personas	41	44.57
Total	92	

P.69.1 Razón por la que emigrarán

Razones	Cantidad	%
Economicas	5	100
Violencia generalizada	0	0
Reunificación familiar	0	0
Total	5	

Las Islitas

Fecha Inicio: Fecha Final: Departamento: 17 - VALLE Municipio: 1703 - AMAPALA
Comunidad: 004 - ISLITAS /

REPORTE - FRECUENCIA SIMPLE

=== A. DATOS DEMOGRÁFICOS ===

12. Datos de la Familia

Orden	Descripción	Cantidad	%	Hombres	%	Mujeres	%	Hombres Leen	%	Mujeres Leen	%	Hombres no Leen	%	Mujeres no Leen	%
1	Menores de 1 año	11	3.82	7	4.73	4	2.86								
2	De 1 a 4 años	29	10.07	18	12.16	11	7.86								
3	De 5 a 6 años	12	4.17	4	2.70	8	5.71	4	3.25	7	5.65	0	0.00	1	6.25
4	De 7 a 12 años	41	14.24	23	15.54	18	12.86	23	18.70	18	14.52	0	0.00	0	0.00
5	De 13 a 15 años	16	5.56	6	4.05	10	7.14	6	4.88	10	8.06	0	0.00	0	0.00
6	De 16 a 18 años	24	8.33	12	8.11	12	8.57	12	9.76	12	9.68	0	0.00	0	0.00
7	De 19 a 23 años	31	10.76	15	10.14	16	11.43	15	12.20	16	12.90	0	0.00	0	0.00
8	De 24 a 30 años	37	12.85	22	14.86	15	10.71	22	17.89	15	12.10	0	0.00	0	0.00
9	De 31 a 40 años	36	12.50	16	10.81	20	14.29	16	13.01	20	16.13	0	0.00	0	0.00
10	De 41 a 50 años	23	7.99	10	6.76	13	9.29	10	8.13	13	10.48	0	0.00	0	0.00
11	De 51 a 64 años	18	6.25	11	7.43	7	5.00	11	8.94	7	5.65	0	0.00	0	0.00
12	De 65 años y mas	10	3.47	4	2.70	6	4.29	4	3.25	6	4.84	0	0.00	0	0.00
Total		288		148		140		123		124		0		1	

P.12.1 Analfabetismo por rangos de edad

Orden	Descripción	Cantidad	%
4	De 7 a 12 años	0	0
5	De 13 a 15 años	0	0
6	De 16 a 18 años	0	0
7	De 19 a 23 años	0	0
8	De 24 a 30 años	0	0
9	De 31 a 40 años	0	0
10	De 41 a 50 años	0	0
11	De 51 a 64 años	0	0
12	De 65 años y mas	0	0
Total		0	

P.12.2 Cantidad de personas por edad y sexo

Edad	Cantidad Hombres	Cantidad Mujeres	Total
0	7	4	11

Informe final línea base demográfica y socioeconómica

Fecha Inicio:
Comunidad: 004 - ISLITAS /

Fecha Final:

REPORTE - FRECUENCIA SIMPLE
Departamento: 17 - VALLE

Municipio: 1703 - AMAPALA

P.12.2 Cantidad de personas por edad y sexo

Edad	Cantidad Hombres	Cantidad Mujeres	Total
1	5	4	9
2	3	1	4
3	6	3	9
4	4	3	7
5	3	3	6
6	1	5	6
7	4	5	9
8	3	5	8
9	5	2	7
10	4	3	7
11	4	2	6
12	3	1	4
13	1	3	4
14	4	5	9
15	1	2	3
16	3	3	6
17	4	2	6
18	5	7	12
19	1	5	6
20	3	4	7
21	1	4	5
22	5	2	7
23	5	1	6
24	6	5	11
25	4	4	8
26	3	1	4
27	4	0	4
28	2	2	4
29	2	1	3
30	1	2	3

Informe final línea base demográfica y socioeconómica

Fecha Inicio:
Comunidad: 004 - ISLITAS /

Fecha Final:

REPORTE - FRECUENCIA SIMPLE
Departamento: 17 - VALLE

Municipio: 1703 - AMAPALA

P.12.2 Cantidad de personas por edad y sexo

Edad	Cantidad Hombres	Cantidad Mujeres	Total
31	1	1	2
32	1	2	3
33	5	4	9
34	0	1	1
35	1	2	3
36	1	3	4
37	2	0	2
38	3	4	7
39	2	2	4
40	0	1	1
41	1	1	2
42	4	2	6
43	0	2	2
44	1	2	3
45	1	0	1
46	1	1	2
47	0	1	1
49	1	2	3
50	1	2	3
52	0	2	2
53	2	2	4
54	1	0	1
55	2	1	3
56	1	0	1
57	1	0	1
58	1	1	2
60	1	0	1
62	2	1	3
65	1	0	1
67	0	1	1

REPORTE - FRECUENCIA SIMPLE

Fecha Inicio:
Comunidad: 004 - ISLITAS /

Fecha Final:

Departamento: 17 - VALLE

Municipio: 1703 - AMAPALA

P.12.2 Cantidad de personas por edad y sexo

Edad	Cantidad Hombres	Cantidad Mujeres	Total
70	1	2	3
75	1	0	1
77	1	0	1
79	0	2	2
86	0	1	1
Total	148	140	288

P.13 Cantidad de personas por edad rangos de 5 años

Rango	Cantidad Hombres	Cantidad Mujeres	Total
De 0 a 4 años	25	15	40
De 5 a 9 años	16	20	36
De 10 a 14 años	16	14	30
De 15 a 19 años	14	19	33
De 20 a 24 años	20	16	36
De 25 a 29 años	15	8	23
De 30 a 34 años	8	10	18
De 35 a 39 años	9	11	20
De 40 a 44 años	6	8	14
De 45 a 49 años	3	4	7
De 50 a 54 años	4	6	10
De 50 a 54 años	4	6	10
De 55 a 59 años	5	2	7
De 60 a 64 años	3	1	4
De 65 a 69 años	1	1	2
De 70 a 74 años	1	2	3
De 75 a 79 años	2	2	4
De 80 a 84 años	0	0	0
De 85 a 89 años	0	1	1
De 90 a 94 años	0	0	0
De 95 a 99 años	0	0	0
De 100 a 104 años	0	0	0

Informe final línea base demográfica y socioeconómica

REPORTE - FRECUENCIA SIMPLE

Fecha Inicio:
Comunidad: 004 - ISLITAS /

Fecha Final:

Departamento: 17 - VALLE

Municipio: 1703 - AMAPALA

P.13 Cantidad de personas por edad rangos de 5 años

Rango	Cantidad Hombres	Cantidad Mujeres	Total
De 105 a 109 años	0	0	0
De 110 a 114 años	0	0	0
Total	148	140	288

P.14 Total madres solteras 13

P.16 Cantidad de nacimientos durante el año pasado

P.15 Total padres solteros 2

Total Niños	Total Niñas	Total Nacimientos	Edad Promedio Madre
10	8	18	28.29

Informe final línea base demográfica y socioeconómica

Fecha Inicio:
Comunidad: 004 - ISLITAS /

Fecha Final:

REPORTE - FRECUENCIA SIMPLE
Departamento: 17 - VALLE

Municipio: 1703 - AMAPALA

=== B. DATOS DE SALUD ===

P.17 Rango edad embarazos

Rango	Cantidad	%
f de 20 a 24	2	66.67
h de 30 a 34	1	33.33
Total	3	

P.19.1 Muertes durante el parto

Respuesta	Cantidad	%
Si	0	0
No	69	100
Total	69	

P.22 Muertes de niños(a) menores de 5 años

Respuesta	Cantidad	%
Niños	0	0
Niñas	1	100
Total	1	

P.23 Se manifestarán enfermedades

Orden	Descripción	T. Manif	%	Hombres	%	Mujeres	%	Publica	%	Privada	%
1	Infecciones respiratorias agudas	78	45.61	40	44.94	38	46.34	77	46.95	1	25
2	Dengue Clásico	3	1.75	2	2.25	1	1.22	3	1.83	0	0
3	Paludismo	0	0	0	0	0	0	0	0	0	0
4	Dengue hemorrágico	0	0	0	0	0	0	0	0	0	0
5	Chagas	0	0	0	0	0	0	0	0	0	0
6	ZIKA	5	2.92	3	3.37	2	2.44	5	3.05	0	0
7	Chicunguya	63	36.84	31	34.83	32	39.02	60	36.59	2	50
8	Hipertension Arterial	4	2.34	2	2.25	2	2.44	3	1.83	1	25
9	Diabetes	2	1.17	1	1.12	1	1.22	2	1.22	0	0

P.17.1 Cantidad de embarazadas

Cantidad
3

P.20 Planifica con su pareja

Respuesta	Cantidad	%
Si	36	52.17
No	33	47.83
Total	69	

P.18 Donde nació el último niño(a)

Lugar	Cantidad	%
Casa	1	5.56
Centro de Salud	8	44.44
Hospital	9	50
Total	18	

P.21 Que tipo de metodo utiliza

Orden	Descripción	Cantidad	%
1	Ritmo	0	0
2	DIU	1	2.78
3	Pastilla	5	13.89
4	Preservativo	4	11.11
5	Inyección	13	36.11
6	Operación	13	36.11
7	Implante	0	0
Total		36	

19. Hubo alguna muerte materna?

Cuando	Cantidad
Total	0

P.21.1 Quien se opero

Respuesta	Cantidad	%
Hombre	0	0
Mujer	13	100
Total	13	

Informe final línea base demográfica y socioeconómica

REPORTE - FRECUENCIA SIMPLE

Fecha Inicio:
Comunidad: 004 - ISLITAS /

Fecha Final:

Departamento: 17 - VALLE

Municipio: 1703 - AMAPALA

P.23 Se manifestarán enfermedades

Orden	Descripción	T. Manif	%	Hombres	%	Mujeres	%	Publica	%	Privada	%
10	Asma bronquial	2	1.17	1	1.12	1	1.22	1	0.61	0	0
11	Epilepsia	0	0	0	0	0	0	0	0	0	0
12	Neumonía	0	0	0	0	0	0	0	0	0	0
13	Consumo de alcohol	0	0	0	0	0	0	0	0	0	0
14	Consumo de drogas	0	0	0	0	0	0	0	0	0	0
15	Tuberculosis	2	1.17	1	1.12	1	1.22	2	1.22	0	0
16	Cáncer	0	0	0	0	0	0	0	0	0	0
17	Diarreas	9	5.26	6	6.74	3	3.66	8	4.88	0	0
18	De la piel	3	1.75	2	2.25	1	1.22	3	1.83	0	0
19	Discapacidad	0	0	0	0	0	0	0	0	0	0
Total		171		89		82		164		4	

P.24 Personas Vacunadas

Orden	Rango	T. Personas	% Total	Hombres	%	Mujeres	%	Con Vacuna	%	Sin Vacuna	%
1	Menores de 9 años	76	26.39	41	27.7	35	25	76	26.39	0	0
2	De 10 a 19 años	63	21.88	30	20.27	33	23.57	63	21.88	0	0
3	De 20 a 64 años	139	48.26	73	49.32	66	47.14	139	48.26	0	0
4	De 65 años y mas	10	3.47	4	2.7	6	4.29	10	3.47	0	0
Total		288		148		140		288		0	

Informe final línea base demográfica y socioeconómica

REPORTE - FRECUENCIA SIMPLE

Fecha Inicio:
Comunidad: 004 - ISLITAS /

Fecha Final:

Departamento: 17 - VALLE

Municipio: 1703 - AMAPALA

=== C. Seguridad ===

P.25 Casos de violencia

Respuesta	Cantidad	%	Num. Casos
NO	69	100	0
Total	69		

P.26 Víctima de violencia

Respuesta	Cantidad	%	Num. Casos
NO	69	100	0
Total	69		

P.27 ¿Qué tan seguro están?

Respuesta	Cantidad	%
Están seguros	69	100
Total	69	

P.28 y 29 Participación

Pregunta	Cantidad	%
Cantidad de Hombres	0	0
Cantidad de Mujeres	0	0
Total	0	

P.27.1 Motivos de inseguridad

Orden	Robos	Maras	Drogas	Cantinas	Riñas	Violaciones
1	0	0	0	0	0	0
2	0	0	0	0	0	0
3	0	0	0	0	0	0
4	0	0	0	0	0	0
5	0	0	0	0	0	0
6	0	0	0	0	0	0

Participaciones y Expectativas

Rango de miembros	Cantidad
Total	0

Informe final línea base demográfica y socioeconómica

REPORTE - FRECUENCIA SIMPLE

Fecha Inicio: Fecha Final:
Comunidad: 004 - ISLITAS /

Departamento: 17 - VALLE

Municipio: 1703 - AMAPALA

=== E. Datos Servicios Públicos ===

P.30 Servicios públicos que reciben

No.	Servicio	Total	Reciben				Porcentajes								
			Sí	%	No	%	Bueno	Regular	Malo	ND	% B	% R	% M	% ND	
1	Agua de pozo propio	69	2	2.9	67	97.1	1			1	50	0	0	50	
2	Agua domiciliar de pozo comunal	69	25	36.23	44	63.77	13	9	1	2	52	36	4	8	
3	Acarrea agua de río o quebrada	69	0	0	69	100									
4	Agua domiciliar por acueducto	69	20	28.99	49	71.01	10	6		4	50	30	0	20	
5	Agua llave pública / fuente	69	19	27.54	50	72.46	6	12		1	31.58	63.16	0	5.26	
6	Reservorio de agua lluvia	69	2	2.9	67	97.1		1	1	0	0	50	50	0	
7	Inodoro o servicio sanitario	69	27	39.13	42	60.87	12	9		6	44.44	33.33	0	22.22	
8	Letrina de fosa simple	69	12	17.39	57	82.61	2	7		3	16.67	58.33	0	25	
9	Letrina de fosa séptica	69	18	26.09	51	73.91	11	3		4	61.11	16.67	0	22.22	
10	Usa letrina	69	34	49.28	35	50.72									
11	Recolección de basura	69	11	15.94	58	84.06									
12	Aseo de calles	69	11	15.94	58	84.06									
13	Energía eléctrica domiciliar	69	68	98.55	1	1.45	4	40	16	8	5.88	58.82	23.53	11.76	
14	Teléfono (HONDUTEL)	69	6	8.7	63	91.3									
15	Teléfono (Celular móvil o fijo)	69	47	68.12	22	31.88									
16	Alumbrado público	69	56	81.16	13	18.84		26	17	13	0	46.43	30.36	23.21	
17	Mantenimiento de calles	69	8	11.59	61	88.41	4	1		3	50	12.5	0	37.5	
Disposición de escretas: Total: 57 - Porcentaje: 82.61															

Informe final línea base demográfica y socioeconómica

REPORTE - FRECUENCIA SIMPLE

Fecha Inicio:
Comunidad: 004 - ISLITAS /

Fecha Final:

Departamento: 17 - VALLE

Municipio: 1703 - AMAPALA

P.30.1 Días de la semana que reciben el servicio

Días	Pozo P.	%	Pozo C.	%	Agua Rio	%	Acued.	%	LLave P.	%	Reser.	%	Recol.	%	Aseo C.	%
0	2	1.12	4	16	0	0	11	55	7	36.84	1	50	5	45.45	6	54.55
1	0	0	10	40	0	0	3	15	4	21.05	0	0	5	45.45	5	45.45
2	0	0	0	0	0	0	5	25	2	10.53	0	0	1	9.09	0	0
3	0	0	1	4	0	0	0	0	0	0	0	0	0	0	0	0
4	0	0	4	16	0	0	1	5	3	15.79	0	0	0	0	0	0
5	0	0	3	12	0	0	0	0	1	5.26	1	50	0	0	0	0
6	0	0	2	8	0	0	0	0	2	10.53	0	0	0	0	0	0
7	0	0	1	4	0	0	0	0	0	0	0	0	0	0	0	0
Total	2		25		0		20		19		2		11		11	

Informe final línea base demográfica y socioeconómica

REPORTE - FRECUENCIA SIMPLE

Fecha Inicio:
Comunidad: 004 - ISLITAS /

Fecha Final:

Departamento: 17 - VALLE

Municipio: 1703 - AMAPALA

=== F. Seguridad Alimentaria ===

P.31 Trabajan la tierra

Respuesta	Cantidad	%
SI	34	49.28
NO	35	50.72
Total	69	

P.31.1 Trabajan la tierra sexo

Sexo	Cantidad	%
Hombres	38	92.68
Mujeres	3	7.32
Total	41	

P.31.2 Personas que trabajan la tierra

Numero	Cantidad	%
1	29	85.29
2	3	8.82
3	2	5.88
Total	41	

P.32 Tipo de tenencia de la tierra

Tipo	Cantidad	%
Propia pagada	4	5.8
Alquilada	16	23.19
Prestada	14	20.29
No tiene	35	50.72
Total	69	

P.32.1 Tipo Dominio

Tipo	Cantidad	%
Pleno	4	100
Total	4	

P.33 Producen alimentos en la familia

Respuesta	Cantidad	%
SI	29	42.03
NO	40	57.97
Total	69	

P.34 Producen para autoconsumo

Respuesta	Cantidad	%
SI	28	96.55
NO	1	3.45
Total	29	

P.37 Obtiene excedentes para la venta

Respuesta	Cantidad	%
SI	2	6.9
NO	27	93.1
Total	29	

P.35 Que se sembro y cuanto se produjo durante el año pasado.

	Maiz	Frijol	Maicillo	Café	Caña	Otro
Quintales	336	0	0	0	0	0
Tareas	55	1	0	0	0	0

P.36 Área en tareas con sistema de riego

	Goteo	Aspersión	Ninguno	Otro
Tareas	0	0	0	0

P.38 Huertos familiares

Respuesta	Cantidad	%
Si	6	8.7
No	63	91.3
Total	69	

P.39 Tienen animales domesticos

Respuesta	Cantidad	%
Si	45	65.22
No	24	34.78
Total	69	

P.39.1 Cantidad de animales domesticos

Tipo	Cantidad	Hogares	%
Aves	351	38	84.44
Bovino	0	0	0
Caprino	0	0	0
Equino	0	0	0
Porcino	0	0	0
Piscicultura	0	0	0
Apicultura	0	0	0
Domésticos	65	30	66.67

Informe final línea base demográfica y socioeconómica

REPORTE - FRECUENCIA SIMPLE

Fecha Inicio:
Comunidad: 004 - ISLITAS /

Fecha Final:

Departamento: 17 - VALLE

Municipio: 1703 - AMAPALA

=== G. Datos de Educación ===

P.40 Nivel de Educación por Sexo en edad de estudiar

Nivel E.	Cantidad	% Total	Cant. Hombres	(%)	Cant. Mujeres	(%)
PE	9	7.26	3	5	6	9.38
1	3	2.42	1	1.67	2	3.13
2	8	6.45	3	5	5	7.81
3	10	8.06	4	6.67	6	9.38
4	6	4.84	4	6.67	2	3.13
5	8	6.45	7	11.67	1	1.56
6	23	18.55	12	20	11	17.19
B	50	40.32	24	40	26	40.63
D	7	5.65	2	3.33	5	7.81
Total	124		60		64	

P.40.1 Personas Estudiando - Estudian

Nivel E.	Estudia (%)	Estudian H	Estudian M
PE	9 9.47	3	6
1	3 3.16	1	2
2	8 8.42	3	5
3	9 9.47	4	5
4	6 6.32	4	2
5	8 8.42	7	1
6	12 12.63	4	8
B	34 35.79	17	17
D	6 6.32	1	5
Total	95	44	51

Informe final línea base demográfica y socioeconómica

REPORTE - FRECUENCIA SIMPLE

Fecha Inicio:
Comunidad: 004 - ISLITAS /

Fecha Final:

Departamento: 17 - VALLE

Municipio: 1703 - AMAPALA

P.40.2 Personas Estudiando - NO Estudian

Nivel E.	NO Estudia	(%)	No estudian H	No estudian M
PE	0	0	0	0
1	0	0	0	0
2	0	0	0	0
3	1	3.45	0	1
4	0	0	0	0
5	0	0	0	0
6	11	37.93	8	3
B	16	55.17	7	9
D	1	3.45	1	0
Total	29		16	13

P.40.2 Educación por rango de edad y sexo en edad de estudiar

Rango	Cantidad	%	Cant. Hombres	%	Cant. Mujeres	%
2. de 5 a 6 años	12	9.68	4	6.67	8	12.5
3. de 7 a 12 años	41	33.06	23	38.33	18	28.13
4. de 13 a 15 años	16	12.9	6	10	10	15.63
5. de 16 a 18 años	24	19.35	12	20	12	18.75
6. de 19 a 23 años	31	25	15	25	16	25
Total	124		60		64	

P.40.3 Educación por rango de edad y sexo estudian --

Rango	Hombres	%	Mujeres	%
2. de 5 a 6 años	4	9.09	8	15.69
3. de 7 a 12 años	22	50	18	35.29
4. de 13 a 15 años	6	13.64	8	15.69
5. de 16 a 18 años	7	15.91	7	13.73
6. de 19 a 23 años	5	11.36	10	19.61
Total	44		51	

P.40.4 Educación por rango de edad y sexo NO estudian

Rango	Hombres	%	Mujeres	%
2. de 5 a 6 años	0	0	0	0
3. de 7 a 12 años	1	6.25	0	0
4. de 13 a 15 años	0	0	2	15.38
5. de 16 a 18 años	5	31.25	5	38.46
6. de 19 a 23 años	10	62.5	6	46.15
Total	16		13	

REPORTE - FRECUENCIA SIMPLE

Fecha Inicio: Fecha Final:
Comunidad: 004 - ISLITAS /

Departamento: 17 - VALLE

Municipio: 1703 - AMAPALA

P.40.5 Estudiantes fuera de edad para estudiar segun el grado

Grado	Cantidad	% Total	Hombres	Mujeres
5	1	2.86	1	0
6	1	2.86	1	0
7	2	5.71	0	2
8	26	74.29	12	14
9	5	14.29	1	4
Total	35		15	20

P.40.6 Estudiantes fuera de edad para estudiar por rango edad

Rango	Cantidad	% Total	Hombres %	Mujeres %
3. de 7 a 12 años	1	2.86	1 6.67	0 0.00
4. de 13 a 15 años	5	14.29	2 13.33	3 15.00
5. de 16 a 18 años	14	40.00	7 46.67	7 35.00
6. de 19 a 23 años	15	42.86	5 33.33	10 50.00
Total	35		15	20

Informe final línea base demográfica y socioeconómica

REPORTE - FRECUENCIA SIMPLE

Fecha Inicio:
Comunidad: 004 - ISLITAS /

Fecha Final:

Departamento: 17 - VALLE

Municipio: 1703 - AMAPALA

=== H. Datos Fuerza de Trabajo e Ingresos ===

P.41 Fuerza de ingresos por rango de edad

Rango edad	Cantidad	%	Cant. Hombres	%	Cant. Mujeres	%
c. de 7 a 12 años	17	8.02	11	10.28	6	5.71
d. de 13 a 15 años	16	7.55	6	5.61	10	9.52
e. de 16 a 18 años	24	11.32	12	11.21	12	11.43
f. de 19 a 23 años	31	14.62	15	14.02	16	15.24
g. de 24 a 30 años	37	17.45	22	20.56	15	14.29
h. de 31 a 40 años	36	16.98	16	14.95	20	19.05
i. de 41 a 50 años	23	10.85	10	9.35	13	12.38
j. de 51 a 64 años	18	8.49	11	10.28	7	6.67
k. de 65 años y mas	10	4.72	4	3.74	6	5.71
Total	212		107		105	

P.41.1 Rango de ingresos (sin remesas)

Rango ingresos	Cantidad Total	%	Cantidad Hombres	%	Cantidad Mujeres	%
a. < 1000	14	16.28	10	14.29	4	25
b. 1001 - 2000	27	31.4	21	30	6	37.5
c. 2001 - 4000	29	33.72	26	37.14	3	18.75
d. 4001 - 8000	15	17.44	12	17.14	3	18.75
e. 8001 - 12000	1	1.16	1	1.43	0	0
Total	86		70		16	

P.42 Ocupaciones

Respuesta	Cantidad	%
Empleados	18	26.09
Cuenta Propia	51	73.91
NC	0	0
Total	69	

P.43 Sectores de Empleo

Respuesta	Cantidad	%
Comercial	0	0
Industrial	0	0
Servicios	18	26.09
NC	51	73.91
Total	69	

P.44 Sectores de Cuenta Propia

Respuesta	Cantidad	%
Primario	34	49.28
Secundario	0	0
Terciario	17	24.64
NC	18	26.09
Total	69	

Informe final línea base demográfica y socioeconómica

REPORTE - FRECUENCIA SIMPLE

Fecha Inicio:
Comunidad: 004 - ISLITAS /

Fecha Final:

Departamento: 17 - VALLE

Municipio: 1703 - AMAPALA

P.45 Genera Empleo en el sector

Respuesta	Cantidad	%
Si	0	0
No	51	73.91
NC	18	26.09
Total	69	

P.46 Cuanto Empleo Genera el Sector

Rango	Cantidad	%
1 a 5	0	0
6 a 10	0	0
11 a 15	0	0
16 a 20	0	0
Total	0	

P.47 Miembros de organizaciones

Respuesta	Cantidad	%
Si	0	0
No	50	72.46
NC	19	27.54
Total	69	

P.48 Instituciones de apoyo al sector

P.49 Prestamos en la Familia

Respuesta	Cantidad	%
SI	9	13.04
NO	60	86.96
Total	69	

P.49.1 Prestamo por sexo

Sexo	Cantidad	%
H	9	100
Total	9	

P.50 Reciben Remesas

Respuesta	Cantidad	%
NO	67	97.1
SI	2	2.9
Total	69	

P.50.1 Rango de ingreso por Remesas

Rango	Cantidad	%
b. 1001 - 2000	2	100
Total	2	

P.51 Rango ingreso familiar

Rango	Cantidad	%
a. < 1000	6	8.7
b. 1001 - 2000	20	28.99
c. 2001 - 4000	26	37.68
d. 4001 - 8000	15	21.74
f. 12001 - 20000	2	2.9
Total	69	

P.52 Ingreso ajusta para

Tiempos	Cantidad	%
Tres tiempos	58	84.06
Dos tiempos	11	15.94
Total	69	

Fuerza de trabajo por sexo

Sexo	Cantidad	%
Masculino	107	50.47
Femenino	105	49.53
Total	212	

Fuerza de trabajo que trabajan

Respuesta	Cantidad	%
NO	126	59.43
SI	86	40.57
Total	212	

Fuerza de trabajo estado civil

Estado civil	Cantidad	%
Soltero	105	49.53
Casado	34	16.04
Divorciado	1	0.47
Union Libre	72	33.96
Total	212	

Informe final línea base demográfica y socioeconómica

Fecha Inicio: Fecha Final: **REPORTE - FRECUENCIA SIMPLE** Municipio: 1703 - AMAPALA
 Comunidad: 004 - ISLITAS / Departamento: 17 - VALLE

Personas con ingreso por genero				Fuerza de trabajo Emergente		
Genero	Cantidad	Promedio ingreso	%	Hombres	Mujeres	Total
Hombres	70	3084.29	81.4			0
Mujeres	16	2506.25	18.6			
Total	86					

Listado de profesiones

Profesion	Cantidad	%
Estudiante	68	32.08
Ama de Casa	63	29.72
Agricultor	35	16.51
Albañil	14	6.6
Comerciante menor	8	3.77
Empleada Doméstica	4	1.89
Militar de rango	4	1.89
Ayudante albañil	3	1.42
Vigilante	3	1.42
Cargadores	2	0.94
Empleado Administrativo	1	0.47
Agrónomo	1	0.47
Maestro Primaria	1	0.47
Bachiller Ciencias	1	0.47
Sastre	1	0.47
Soldador	1	0.47
Apicultor	1	0.47
Chofer	1	0.47
Total	212	

Listado de ocupaciones

Ocupacion	Cantidad	%
Estudiante	68	32.08
Ama de Casa	57	26.89
Agricultor	20	9.43
agricultor	15	7.08
Empleada Doméstica	11	5.19
Albañil	10	4.72

Informe final línea base demográfica y socioeconómica

REPORTE - FRECUENCIA SIMPLE

Fecha Inicio:
Comunidad: 004 - ISLITAS /

Fecha Final:

Departamento: 17 - VALLE

Municipio: 1703 - AMAPALA

Comerciante menor	6	2.83
Pescador	6	2.83
Militar de rango	4	1.89
Vigilante	4	1.89
Ayudante albañil	4	1.89
Cargadores	2	0.94
Maestro Primaria	1	0.47
Empleado Administrativo	1	0.47
Sastre	1	0.47
Soldador	1	0.47
Chofer	1	0.47
Total	212	

Informe final línea base demográfica y socioeconómica

REPORTE - FRECUENCIA SIMPLE

Fecha Inicio:
Comunidad: 004 - ISLITAS /

Fecha Final:

Departamento: 17 - VALLE

Municipio: 1703 - AMAPALA

=== Datos de Vivienda ===

P.53 Tipo de Vivienda

Tipo	Cantidad	%
Casa	67	97.1
Apartamento independiente	0	0
Local NO habitacional	0	0
Cuarto mesón (cuartería)	0	0
Casa improvisada	2	2.9
Total	69	

P.54 Tipo de Tenencia

Tipo	Cantidad	%
Propia pagada	58	84.06
Propia pagando	4	5.8
Alquilada	0	0
Prestada	7	10.14
Total	69	

P.54.1 Dominio

Tipo	Cantidad	%
Pleno	14	24.14
Útil	44	75.86
Ocupación	0	0
Posesión	0	0
Total	58	

P.54.2 Sexo propietario

Sexo	Cantidad	%
Hombre	35	60.34
Mujer	17	29.31
Ambos	6	10.34
Total	58	

P.55 Problemas de la vivienda

Problema	Cantidad	%
No tiene repello	63	91.3
Piso de Tierra	3	4.35
Falta de Ciela Falso	9	13.04
Problemas Estructurales	7	10.14
Techo en mal estado	1	1.45
Ninguno	4	5.8

P.55.1 Problema de repello

Lugar	Cantidad	%
Interno	0	0
Externo	1	1.59
Ambos	62	98.41
Total	63	

P.56 Material de construcción

Tipo Material	Cantidad	%
Adobe	3	4.35
Bloque	61	88.41
Bahareque	0	0
Madera	0	0
Desperdicios	5	7.25
Ladrillo	0	0
Yugua	0	0
Total	69	

P.57 Material Techo

Tipo	Cantidad	%
Desechos	0	0
Paja o Similar	0	0
Teja de barro	10	14.49
Lámina Metálica	58	84.06
Lámina de Asbesto	1	1.45
Concreto (losa o Terraza)	0	0
Teja americana (Shingle)	0	0
Total	69	

P.58 Material del piso

Tipo	Cantidad	%
Tierra	7	10.14
Plancha de Cemento	57	82.61
Madera rústica	1	1.45
Ladrillo de barro	0	0
Granito	0	0
Cerámica	4	5.8
Mosaico	0	0
Total	69	

P.59 Condición de la vivienda

Condición	Cantidad	%
Buena	30	43.48
Regular	37	53.62
Mala	2	2.9
Total	69	

P.60 Tiene Cocina

Respuesta	Cantidad	%
Si	69	100
No	0	0
Total	69	

P.61 Ubicación Cocina

Lugar	Cantidad	%
Dentro de la vivienda	21	30.43
Fuera de la vivienda	48	69.57
En el corredor	0	0
Total	69	

Informe final línea base demográfica y socioeconómica

REPORTE - FRECUENCIA SIMPLE

Fecha Inicio: Fecha Final:
Comunidad: 004 - ISLITAS /

Departamento: 17 - VALLE

Municipio: 1703 - AMAPALA

P.62 Que utiliza para Cocinar

Tipo	Cantidad	%
Electricidad	2	2.9
Gas Volatil (Chimbo)	1	1.45
Gas Kerosen		0
Leña	56	81.16
Eco Fogon	10	14.49
Total	69	

P.65 Baños por vivienda

Rango	Cantidad	%
a. Sin baño	7	10.14
b. Un baño	61	88.41
c. Dos baños	1	1.45
Total	69	

P.68 Familias por vivienda

Rango	Cantidad	%
b. Una familia	62	89.86
c. Dos familias	5	7.25
d. Tres o mas familias	2	2.9
Total	69	

P.63 Como consume el agua

Tipo	Cantidad	%
No tratada	44	62.86
Botellón	3	4.29
Filtrada	3	4.29
Hervida		0
Clorada	20	28.57
Total	70	

P.66 Dormitorios por vivienda

Rango	Cantidad	%
b. Un dormitorio	31	44.93
c. Dos dormitorios	32	46.38
d. Tres o mas dormitorios	6	8.7
Total	69	

P.69 Emigración

Respuesta	Cantidad	%
Si	0	0
No	69	100
Total	69	

P.64 Piezas por vivienda

Piezas	Cantidad	%
b. Una pieza	13	18.84
c. Dos piezas	26	37.68
d. Tres piezas	17	24.64
e. Cuatro o mas	13	18.84
Total	69	

P.67 Personas por dormitorio

Rango	Cantidad	%
b. Una persona	13	18.84
c. Dos personas	29	42.03
d. Tres o mas personas	27	39.13
Total	69	

P.69.1 Razón por la que emigraron

Razones	Cantidad	%
Economicas	0	
Violencia generalizada	0	
Reunificación familiar	0	
Total	0	

Playa Negra

Fecha Inicio: Fecha Final: Departamento: 17 - VALLE Municipio: 1703 - AMAPALA
 Comunidad: 001 - PLAYA NEGRA /

REPORTE - FRECUENCIA SIMPLE

=== A. DATOS DEMOGRÁFICOS ===

12. Datos de la Familia

Orden	Descripción	Cantidad	%	Hombres	%	Mujeres	%	Hombres Leen	%	Mujeres Leen	%	Hombres no Leen	%	Mujeres no Leen	%
1	Menores de 1 año	5	1.13	2	0.86	3	1.44								
2	De 1 a 4 años	42	9.52	19	8.15	23	11.06								
3	De 5 a 6 años	18	4.08	12	5.15	6	2.88	12	5.63	5	2.79	0	0.00	1	3.45
4	De 7 a 12 años	68	15.42	45	19.31	23	11.06	46	21.60	22	12.29	-1	-5.00	1	3.45
5	De 13 a 15 años	38	8.62	13	5.58	25	12.02	13	6.10	24	13.41	0	0.00	1	3.45
6	De 16 a 18 años	31	7.03	19	8.15	12	5.77	19	8.92	12	6.70	0	0.00	0	0.00
7	De 19 a 23 años	51	11.56	24	10.30	27	12.98	24	11.27	27	15.08	0	0.00	0	0.00
8	De 24 a 30 años	55	12.47	29	12.45	26	12.50	29	13.62	26	14.53	0	0.00	0	0.00
9	De 31 a 40 años	60	13.61	33	14.16	27	12.98	33	15.49	27	15.08	0	0.00	0	0.00
10	De 41 a 50 años	30	6.80	13	5.58	17	8.17	13	6.10	17	9.50	0	0.00	0	0.00
11	De 51 a 64 años	33	7.48	19	8.15	14	6.73	19	8.92	14	7.82	0	0.00	0	0.00
12	De 65 años y mas	10	2.27	5	2.15	5	2.40	5	2.35	5	2.79	0	0.00	0	0.00
Total		441		233		208		213		179		-1		3	

P.12.1 Analfabetismo por rangos de edad

Orden	Descripción	Cantidad	%
4	De 7 a 12 años	0	0
5	De 13 a 15 años	1	50
6	De 16 a 18 años	0	0
7	De 19 a 23 años	0	0
8	De 24 a 30 años	0	0
9	De 31 a 40 años	0	0
10	De 41 a 50 años	0	0
11	De 51 a 64 años	0	0
12	De 65 años y mas	0	0
Total		1	

P.12.2 Cantidad de personas por edad y sexo

Edad	Cantidad Hombres	Cantidad Mujeres	Total
0	2	3	5

Informe final línea base demográfica y socioeconómica

Fecha Inicio: Fecha Final:
Comunidad: 001 - PLAYA NEGRA /

REPORTE - FRECUENCIA SIMPLE
Departamento: 17 - VALLE

Municipio: 1703 - AMAPALA

P.12.2 Cantidad de personas por edad y sexo

Edad	Cantidad Hombres	Cantidad Mujeres	Total
1	4	3	7
2	8	8	16
3	2	5	7
4	5	7	12
5	8	2	10
6	4	4	8
7	6	3	9
8	12	3	15
9	5	2	7
10	5	4	9
11	8	3	11
12	9	8	17
13	4	7	11
14	2	10	12
15	7	8	15
16	8	7	15
17	3	1	4
18	8	4	12
19	6	9	15
20	2	3	5
21	7	6	13
22	2	5	7
23	7	4	11
24	3	5	8
25	2	2	4
26	5	7	12
27	1	3	4
28	7	2	9
29	3	3	6
30	8	4	12

Fecha Inicio: Fecha Final: **REPORTE - FRECUENCIA SIMPLE** Municipio: 1703 - AMAPALA
Comunidad: 001 - PLAYA NEGRA / Departamento: 17 - VALLE

P.12.2 Cantidad de personas por edad y sexo

Edad	Cantidad Hombres	Cantidad Mujeres	Total
31	2	3	5
32	6	5	11
33	7	6	13
34	4	2	6
35	2	2	4
36	0	1	1
37	6	1	7
38	3	1	4
39	1	2	3
40	2	4	6
41	1	0	1
42	3	3	6
43	1	3	4
45	2	2	4
46	1	3	4
47	2	0	2
48	0	1	1
49	1	1	2
50	2	4	6
51	1	0	1
52	1	2	3
53	1	0	1
54	2	2	4
55	1	1	2
56	2	1	3
57	1	2	3
58	1	0	1
59	2	1	3
60	3	1	4
61	2	3	5

REPORTE - FRECUENCIA SIMPLE

Fecha Inicio: Fecha Final:
Comunidad: 001 - PLAYA NEGRA /

Departamento: 17 - VALLE

Municipio: 1703 - AMAPALA

P.12.2 Cantidad de personas por edad y sexo

Edad	Cantidad Hombres	Cantidad Mujeres	Total
62	1	0	1
64	1	1	2
65	0	2	2
66	2	0	2
67	1	0	1
68	1	0	1
74	0	1	1
80	0	1	1
85	0	1	1
88	1	0	1
Total	233	208	441

P.13 Cantidad de personas por edad rangos de 5 años

Rango	Cantidad Hombres	Cantidad Mujeres	Total
De 0 a 4 años	21	26	47
De 5 a 9 años	35	14	49
De 10 a 14 años	28	32	60
De 15 a 19 años	32	29	61
De 20 a 24 años	21	23	44
De 25 a 29 años	18	17	35
De 30 a 34 años	27	20	47
De 35 a 39 años	12	7	19
De 40 a 44 años	7	10	17
De 45 a 49 años	6	7	13
De 50 a 54 años	7	8	15
De 50 a 54 años	7	8	15
De 55 a 59 años	7	5	12
De 60 a 64 años	7	5	12
De 65 a 69 años	4	2	6
De 70 a 74 años	0	1	1
De 75 a 79 años	0	0	0

Informe final línea base demográfica y socioeconómica

REPORTE - FRECUENCIA SIMPLE

Fecha Inicio: Fecha Final:
Comunidad: 001 - PLAYA NEGRA /

Departamento: 17 - VALLE

Municipio: 1703 - AMAPALA

P.13 Cantidad de personas por edad rangos de 5 años

Rango	Cantidad Hombres	Cantidad Mujeres	Total
De 80 a 84 años	0	1	1
De 85 a 89 años	1	1	2
De 90 a 94 años	0	0	0
De 95 a 99 años	0	0	0
De 100 a 104 años	0	0	0
De 105 a 109 años	0	0	0
De 110 a 114 años	0	0	0
Total	233	208	441

P.14 Total madres solteras 17

P.15 Total padres solteros 5

P.16 Cantidad de nacimientos durante el año pasado

Total Niños Total Niñas Total Nacimientos Edad Promedio Madre

0

Informe final línea base demográfica y socioeconómica

Fecha Inicio: Fecha Final: Departamento: 17 - VALLE Municipio: 1703 - AMAPALA
Comunidad: 001 - PLAYA NEGRA /

REPORTE - FRECUENCIA SIMPLE

=== B. DATOS DE SALUD ===

P.17 Rango edad embarazos

Rango	Cantidad	%
c de 10 a 14	1	12.5
d de 15 a 19	2	25
f de 20 a 24	2	25
h de 30 a 34	2	25
j de 40 a 44	1	12.5
Total	8	

P.17.1 Cantidad de embarazadas

Cantidad
7

P.18 Donde nacio el último niño(a)

Lugar	Cantidad	%
Total	0	

19. Hubo alguna muerte materna?

Cuando	Cantidad
Total	0

P.19.1 Muertes durante el parto

Respuesta	Cantidad	%
Si	0	0
No	88	100
Total	88	

P.20 Planifica con su pareja

Respuesta	Cantidad	%
Si	31	35.23
No	57	64.77
Total	88	

P.21 Que tipo de metodo utiliza

Orden	Descripción	Cantidad	%
1	Ritmo	2	6.45
2	DIU	1	3.23
3	Pastilla	5	16.13
4	Preservativo	2	6.45
5	Inyección	12	38.71
6	Operación	9	29.03
7	Implante	0	0
Total		31	

P.21.1 Quien se opero

Respuesta	Cantidad	%
Hombre	0	0
Mujer	9	100
Total	9	

P.22 Muertes de niños(a) menores de 5 años

Respuesta	Cantidad	%
Niños		
Niñas		
Total		

P.23 Se manifestaron enfermedades

Orden	Descripción	T. Manif	%	Hombres	%	Mujeres	%	Publica	%	Privada	%
1	Infecciones respiratorias agudas	94	31.23	57	33.33	37	28.46	93	32.18	0	0
2	Dengue Clásico	4	1.33	3	1.75	1	0.77	4	1.38	0	0
3	Paludismo	3	1	3	1.75	0	0	3	1.04	0	0
4	Dengue hemorrágico	1	0.33	0	0	1	0.77	1	0.35	0	0
5	Chagas	0	0	0	0	0	0	0	0	0	0
6	ZIKA	7	2.33	4	2.34	3	2.31	7	2.42	0	0
7	Chicunguya	151	50.17	86	50.29	65	50	143	49.48	8	100

Informe final línea base demográfica y socioeconómica

REPORTE - FRECUENCIA SIMPLE

Fecha Inicio: Fecha Final:
Comunidad: 001 - PLAYA NEGRA /

Departamento: 17 - VALLE

Municipio: 1703 - AMAPALA

P.23 Se manifestarán enfermedades

Orden	Descripción	T. Manif	%	Hombres	%	Mujeres	%	Publica	%	Privada	%
8	Hipertension Arterial	4	1.33	1	0.58	3	2.31	4	1.38	0	0
9	Diabetes	5	1.66	2	1.17	3	2.31	5	1.73	0	0
10	Asma bronquial	5	1.66	2	1.17	3	2.31	5	1.73	0	0
11	Epilepsia	1	0.33	0	0	1	0.77	1	0.35	0	0
12	Neumonía	1	0.33	1	0.58	0	0	1	0.35	0	0
13	Consumo de alcohol	2	0.66	2	1.17	0	0	2	0.69	0	0
14	Consumo de drogas	0	0	0	0	0	0	0	0	0	0
15	Tuberculosis	0	0	0	0	0	0	0	0	0	0
16	Cáncer	0	0	0	0	0	0	0	0	0	0
17	Diarreas	15	4.98	7	4.09	8	6.15	12	4.15	0	0
18	De la piel	6	1.99	2	1.17	4	3.08	6	2.08	0	0
19	Discapacidad	2	0.66	1	0.58	1	0.77	2	0.69	0	0
Total		301		171		130		289		8	

P.24 Personas Vacunadas

Orden	Rango	T. Personas	% Total	Hombres	%	Mujeres	%	Con Vacuna	%	Sin Vacuna	%
1	Menores de 9 años	96	21.77	56	24.03	40	19.23	96	21.77	0	0
2	De 10 a 19 años	121	27.44	60	25.75	61	29.33	121	27.44	0	0
3	De 20 a 64 años	214	48.53	112	48.07	102	49.04	214	48.53	0	0
4	De 65 años y mas	10	2.27	5	2.15	5	2.4	10	2.27	0	0
Total		441		233		208		441		0	

Informe final línea base demográfica y socioeconómica

REPORTE - FRECUENCIA SIMPLE

Fecha Inicio: Fecha Final:
Comunidad: 001 - PLAYA NEGRA /

Departamento: 17 - VALLE

Municipio: 1703 - AMAPALA

=== C. Seguridad ===

P.25 Casos de violencia				P.26 Víctima de violencia				P.27 ¿Qué tan seguro están			P.28 y 29 Participación		
Respuesta	Cantidad	%	Num. Casos	Respuesta	Cantidad	%	Num. Casos	Respuesta	Cantidad	%	Pregunta	Cantidad	%
SI	7	7.95	22	NO	88	100	0	Están seguros	88	100	Cantidad de Hombres	0	0
NO	81	92.05	0	Total	88			Total	88		Cantidad de Mujeres	0	0
Total	88										Total	0	

P.27.1 Motivos de inseguridad

Orden	Robos	Maras	Drogas	Cantinas	Riñas	Violaciones
1	0	0	0	0	0	0
2	0	0	0	0	0	0
3	0	0	0	0	0	0
4	0	0	0	0	0	0
5	0	0	0	0	0	0
6	0	0	0	0	0	0

Participaciones y Expectativas

Rango de miembros	Cantidad
Total	0

Informe final línea base demográfica y socioeconómica

REPORTE - FRECUENCIA SIMPLE

Fecha Inicio: Fecha Final:
Comunidad: 001 - PLAYA NEGRA /

Departamento: 17 - VALLE

Municipio: 1703 - AMAPALA

=== E. Datos Servicios Públicos ===

P.30 Servicios públicos que reciben

No.	Servicio	Total	Reciben				Porcentajes							
			Si	%	No	%	Bueno	Regular	Malo	ND	% B	% R	% M	% ND
1	Agua de pozo propio	88	4	4.55	84	95.45	4			0	100	0	0	0
2	Agua domiciliar de pozo comunal	88	53	60.23	35	39.77	29	24		0	54.72	45.28	0	0
3	Acarrea agua de río o quebrada	88	0	0	88	100								
4	Agua domiciliar por acueducto	88	11	12.5	77	87.5	6	4		1	54.55	36.36	0	9.09
5	Agua llave pública / fuente	88	21	23.86	67	76.14	12	6		3	57.14	28.57	0	14.29
6	Reservorio de agua lluvia	88	1	1.14	87	98.86	1			0	100	0	0	0
7	Inodoro o servicio sanitario	88	28	31.82	60	68.18	25	2		1	89.29	7.14	0	3.57
8	Letrina de fosa simple	88	10	11.36	78	88.64	7	1	1	1	70	10	10	10
9	Letrina de fosa séptica	88	14	15.91	74	84.09	11	1		2	78.57	7.14	0	14.29
10	Usa letrina	88	35	39.77	53	60.23								
11	Recolección de basura	88	10	11.36	78	88.64								
12	Aseo de calles	88	5	5.68	83	94.32								
13	Energía eléctrica domiciliar	88	71	80.68	17	19.32	35	23	4	9	49.3	32.39	5.63	12.68
14	Teléfono (HONDUTEL)	88	4	4.55	84	95.45								
15	Teléfono (Celular móvil o fijo)	88	52	59.09	36	40.91								
16	Alumbrado público	88	63	71.59	25	28.41	33	19	3	8	52.38	30.16	4.76	12.7
17	Mantenimiento de calles	88	12	13.64	76	86.36	6	2		4	50	16.67	0	33.33

Disposición de escretas: Total: 52 - Porcentaje: 59.09

Informe final línea base demográfica y socioeconómica

REPORTE - FRECUENCIA SIMPLE

Fecha Inicio: Fecha Final:
Comunidad: 001 - PLAYA NEGRA /

Departamento: 17 - VALLE

Municipio: 1703 - AMAPALA

P.30.1 Días de la semana que reciben el servicio

Días	Pozo P.	%	Pozo C.	%	Agua Rio	%	Acued.	%	LLave P.	%	Reser.	%	Recol.	%	Aseo C.	%
0	4	2.25	32	60.38	0	0	10	90.91	11	52.38	1	100	8	80	5	100
1	0	0	3	5.66	0	0	0	0	0	0	0	0	0	0	0	0
2	0	0	5	9.43	0	0	1	9.09	1	4.76	0	0	1	10	0	0
3	0	0	4	7.55	0	0	0	0	2	9.52	0	0	1	10	0	0
4	0	0	4	7.55	0	0	0	0	1	4.76	0	0	0	0	0	0
5	0	0	3	5.66	0	0	0	0	1	4.76	0	0	0	0	0	0
7	0	0	2	3.77	0	0	0	0	5	23.81	0	0	0	0	0	0
Total	4		53		0		11		21		1		10		5	

Informe final línea base demográfica y socioeconómica

REPORTE - FRECUENCIA SIMPLE

Fecha Inicio: Fecha Final:
Comunidad: 001 - PLAYA NEGRA /

Departamento: 17 - VALLE

Municipio: 1703 - AMAPALA

=== F. Seguridad Alimentaria ===

P.31 Trabajan la tierra

Respuesta	Cantidad	%
SI	31	35.23
NO	57	64.77
Total	88	

P.31.1 Trabajan la tierra sexo

Sexo	Cantidad	%
Hombres	33	97.06
Mujeres	1	2.94
Total	34	

P.31.2 Personas que trabajan la tierra

Numero	Cantidad	%
1	28	90.32
2	3	9.68
Total	34	

P.32 Tipo de tenencia de la tierra

Tipo	Cantidad	%
Propia pagada	1	1.14
Alquilada	18	20.45
Prestada	12	13.64
No tiene	57	64.77
Total	88	

P.32.1 Tipo Dominio

Tipo	Cantidad	%
Util	1	100
Total	1	

P.33 Producen alimentos en la familia

Respuesta	Cantidad	%
SI	20	22.73
NO	68	77.27
Total	88	

P.34 Producen para autoconsumo

Respuesta	Cantidad	%
SI	18	90
NO	2	10
Total	20	

P.37 Obtiene excedentes para la venta

Respuesta	Cantidad	%
SI	3	15
NO	17	85
Total	20	

P.35 Que se sembró y cuanto se produjo durante el año pasado.

	Maiz	Frijol	Maicillo	Café	Caña	Otro
Quintales	281	0	0	0	0	0
Tareas	135	0	0	0	0	0

P.36 Área en tareas con sistema de riego

	Goteo	Aspersión	Ninguno	Otro
Tareas	4	0	1	1

P.38 Huertos familiares

Respuesta	Cantidad	%
Si	4	4.55
No	84	95.45
Total	88	

P.39 Tienen animales domesticos

Respuesta	Cantidad	%
Si	55	62.50
No	33	37.50
Total	88	

P.39.1 Cantidad de animales domesticos

Tipo	Cantidad	Hogares	%
Aves	285	39	70.91
Bovino	20	3	5.45
Caprino	0	0	0
Equino	2	2	3.64
Porcino	14	7	12.73
Piscicultura	0	0	0
Apicultura	0	0	0
Domésticos	90	35	63.64

Informe final línea base demográfica y socioeconómica

REPORTE - FRECUENCIA SIMPLE

Fecha Inicio: Fecha Final:
Comunidad: 001 - PLAYA NEGRA /

Departamento: 17 - VALLE

Municipio: 1703 - AMAPALA

=== G. Datos de Educación ===

P.40 Nivel de Educación por Sexo en edad de estudiar

Nivel E.	Cantidad	% Total	Cant. Hombres	(%)	Cant. Mujeres	(%)
PE	10	4.85	8	7.08	2	2.15
1	10	4.85	5	4.42	5	5.38
2	8	3.88	5	4.42	3	3.23
3	20	9.71	15	13.27	5	5.38
4	7	3.4	7	6.19	0	0
5	10	4.85	6	5.31	4	4.3
6	49	23.79	21	18.58	28	30.11
B	73	35.44	35	30.97	38	40.86
D	19	9.22	11	9.73	8	8.6
Total	206		113		93	

P.40.1 Personas Estudiando - Estudian

Nivel E.	Estudia (%)	Estudian H	Estudian M
PE	10 8.55	8	2
1	10 8.55	5	5
2	6 5.13	4	2
3	19 16.24	14	5
4	6 5.13	6	0
5	9 7.69	5	4
6	15 12.82	6	9
B	39 33.33	20	19
D	3 2.56	2	1
Total	117	70	47

REPORTE - FRECUENCIA SIMPLE

Fecha Inicio: Fecha Final:
Comunidad: 001 - PLAYA NEGRA /

Departamento: 17 - VALLE

Municipio: 1703 - AMAPALA

P.40.2 Personas Estudiando - NO Estudian

Nivel E.	NO Estudia	(%)	No estudian H	No estudian M
PE	0	0	0	0
1	0	0	0	0
2	2	2.25	1	1
3	1	1.12	1	0
4	1	1.12	1	0
5	1	1.12	1	0
6	34	38.2	15	19
B	34	38.2	15	19
D	16	17.98	9	7
Total	89		43	46

P.40.2 Educación por rango de edad y sexo en edad de estudiar

Rango	Cantidad	%	Cant. Hombres	%	Cant. Mujeres	%
2. de 5 a 6 años	18	8.74	12	10.62	6	6.45
3. de 7 a 12 años	68	33.01	45	39.82	23	24.73
4. de 13 a 15 años	38	18.45	13	11.5	25	26.88
5. de 16 a 18 años	31	15.05	19	16.81	12	12.9
6. de 19 a 23 años	51	24.76	24	21.24	27	29.03
Total	206		113		93	

P.40.3 Educación por rango de edad y sexo estudian --

Rango	Hombres	%	Mujeres	%
2. de 5 a 6 años	12	17.14	6	12.77
3. de 7 a 12 años	44	62.86	23	48.94
4. de 13 a 15 años	5	7.14	15	31.91
5. de 16 a 18 años	8	11.43	3	6.38
6. de 19 a 23 años	1	1.43	0	0
Total	70		47	

P.40.4 Educación por rango de edad y sexo NO estudian

Rango	Hombres	%	Mujeres	%
2. de 5 a 6 años	0	0	0	0
3. de 7 a 12 años	1	2.33	0	0
4. de 13 a 15 años	8	18.6	10	21.74
5. de 16 a 18 años	11	25.58	9	19.57
6. de 19 a 23 años	23	53.49	27	58.7
Total	43		46	

P.40.5 Estudiantes fuera de edad para estudiar según el grado

Grado	Cantidad	% Total	Hombres	Mujeres
8	15	88.24	10	5
9	2	11.76	2	0
Total	17		12	5

Informe final línea base demográfica y socioeconómica

REPORTE - FRECUENCIA SIMPLE

Fecha Inicio: Fecha Final:
Comunidad: 001 - PLAYA NEGRA /

Departamento: 17 - VALLE

Municipio: 1703 - AMAPALA

P.40.6 Estudiantes fuera de edad para estudiar por rango edad

Rango	Cantidad	% Total	Hombres	%	Mujeres	%
4. de 13 a 15 años	5	29.41	3	25.00	2	40.00
5. de 16 a 18 años	11	64.71	8	66.67	3	60.00
6. de 19 a 23 años	1	5.88	1	8.33	0	0.00
Total	17		12		5	

Informe final línea base demográfica y socioeconómica

REPORTE - FRECUENCIA SIMPLE

Fecha Inicio: Fecha Final:
Comunidad: 001 - PLAYA NEGRA /

Departamento: 17 - VALLE

Municipio: 1703 - AMAPALA

=== H. Datos Fuerza de Trabajo e Ingresos ===

P.41 Fuerza de ingresos por rango de edad

Rango edad	Cantidad	%	Cant. Hombres	%	Cant. Mujeres	%
c. de 7 a 12 años	37	10.72	22	12.43	15	8.93
d. de 13 a 15 años	38	11.01	13	7.34	25	14.88
e. de 16 a 18 años	31	8.99	19	10.73	12	7.14
f. de 19 a 23 años	51	14.78	24	13.56	27	16.07
g. de 24 a 30 años	55	15.94	29	16.38	26	15.48
h. de 31 a 40 años	60	17.39	33	18.64	27	16.07
i. de 41 a 50 años	30	8.7	13	7.34	17	10.12
j. de 51 a 64 años	33	9.57	19	10.73	14	8.33
k. de 65 años y mas	10	2.9	5	2.82	5	2.98
Total	345		177		168	

P.41.1 Rango de ingresos (sin remesas)

Rango ingresos	Cantidad	Total	%	Cantidad Hombres	%	Cantidad Mujeres	%
a. < 1000	16	16.49	10	12.66	6	33.33	
b. 1001 - 2000	40	41.24	33	41.77	7	38.89	
c. 2001 - 4000	30	30.93	25	31.65	5	27.78	
d. 4001 - 8000	10	10.31	10	12.66	0	0	
e. 8001 - 12000	1	1.03	1	1.27	0	0	
Total	97		79		18		

P.42 Ocupaciones

Respuesta	Cantidad	%
Empleados	22	25
Cuenta Propia	66	75
NC	0	0
Total	88	

P.43 Sectores de Empleo

Respuesta	Cantidad	%
Comercial	0	0
Industrial	0	0
Servicios	22	25
NC	66	75
Total	88	

P.44 Sectores de Cuenta Propia

Respuesta	Cantidad	%
Primario	51	57.95
Secundario	3	3.41
Terciario	12	13.64
NC	22	25
Total	88	

REPORTE - FRECUENCIA SIMPLE

Fecha Inicio: Fecha Final:
Comunidad: 001 - PLAYA NEGRA /

Departamento: 17 - VALLE

Municipio: 1703 - AMAPALA

P.45 Genera Empleo en el sector

Respuesta	Cantidad	%
Si	2	2.27
No	64	72.73
NC	22	25
Total	88	

P.46 Cuanto Empleo Genera el Sector

Rango	Cantidad	%
1 a 5	2	2.27
6 a 10	0	0
11 a 15	0	0
16 a 20	0	0
Total	2	

P.47 Miembros de organizaciones

Respuesta	Cantidad	%
Si	0	0
No	66	75
NC	22	25
Total	88	

P.48 Instituciones de apoyo al sector

P.49 Prestamos en la Familia

Respuesta	Cantidad	%
SI	15	17.05
NO	73	82.95
Total	88	

P.49.1 Prestamo por sexo

Sexo	Cantidad	%
H	9	60
M	6	40
Total	15	

P.50 Reciben Remesas

Respuesta	Cantidad	%
NO	73	82.95
SI	15	17.05
Total	88	

P.50.1 Rango de ingreso por Remesas

Rango	Cantidad	%
a. 0.01 - 1000.00	1	6.67
b. 1001 - 2000	8	53.33
c. 2000.01 y mas	6	40
Total	15	

P.51 Rango ingreso familiar

Rango	Cantidad	%
a. < 1000	9	10.23
b. 1001 - 2000	27	30.68
c. 2001 - 4000	34	38.64
d. 4001 - 8000	16	18.18
e. 8001 - 12000	2	2.27
Total	88	

P.52 Ingreso ajusta para

Tiempos	Cantidad	%
Tres tiempos	57	64.77
Dos tiempos	23	26.14
Un tiempo	8	9.09
Total	88	

Fuerza de trabajo por sexo

Sexo	Cantidad	%
Masculino	177	51.3
Femenino	168	48.7
Total	345	

Fuerza de trabajo que trabajan

Respuesta	Cantidad	%
NO	248	71.88
SI	97	28.12
Total	345	

Fuerza de trabajo estado civil

Estado civil	Cantidad	%
Soltero	193	55.94
Casado	37	10.72
Union Libre	115	33.33
Total	345	

Personas con ingreso por genero

Genero	Cantidad	Promedio ingreso	%
Hombres	79	2778.48	81.44
Mujeres	18	1916.67	18.56
Total	97		

Fuerza de trabajo Emergente

Hombres	Mujeres	Total
3	1	4

Informe final línea base demográfica y socioeconómica

Fecha Inicio: Fecha Final:
Comunidad: 001 - PLAYA NEGRA /

REPORTE - FRECUENCIA SIMPLE
Departamento: 17 - VALLE

Municipio: 1703 - AMAPALA

Listado de profesiones

Profesion	Cantidad	%
No Definido	200	57.97
Estudiante	69	20
Ama de Casa	29	8.41
Perito Mercantil	26	7.54
Agricultor	8	2.32
Comerciante menor	4	1.16
No trabaja	4	1.16
Albañil	3	0.87
Chofer	1	0.29
Bachiller Ciencias	1	0.29
Total	345	

Listado de ocupaciones

Ocupacion	Cantidad	%
No trabaja	92	26.67
Ama de Casa	84	24.35
Estudiante	68	19.71
Pescador	35	10.14
Agricultor	23	6.67
Comerciante menor	13	3.77
Albañil	12	3.48
No Definido	6	1.74
Empleada Doméstica	4	1.16
Cargadores	2	0.58
Vigilante	2	0.58
Empleados	1	0.29
Ganadero	1	0.29
Comerciante mayor	1	0.29
Chofer	1	0.29
Total	345	

Informe final línea base demográfica y socioeconómica

REPORTE - FRECUENCIA SIMPLE

Fecha Inicio: Fecha Final:
Comunidad: 001 - PLAYA NEGRA /

Departamento: 17 - VALLE

Municipio: 1703 - AMAPALA

=== Datos de Vivienda ===

P.53 Tipo de Vivienda

Tipo	Cantidad	%
Casa	80	90.91
Apartamento independiente	0	0
Local NO habitacional	0	0
Cuarto mesón (cuartería)	1	1.14
Casa improvisada	7	7.95
Total	88	

P.54 Tipo de Tenencia

Tipo	Cantidad	%
Propia pagada	79	89.77
Propia pagando	0	0
Alquilada	3	3.41
Prestada	6	6.82
Total	88	

P.54.1 Dominio

Tipo	Cantidad	%
Pleno	39	49.37
Útil	35	44.3
Ocupación	3	3.8
Posesión	2	2.53
Total	79	

P.54.2 Sexo propietario

Sexo	Cantidad	%
Hombre	46	58.23
Mujer	22	27.85
Ambos	11	13.92
Total	79	

P.55 Problemas de la vivienda

Problema	Cantidad	%
No tiene repello	67	76.14
Piso de Tierra	5	5.68
Falta de Cielo Falso	2	2.27
Problemas Estructurales	31	35.23
Techo en mal estado	10	11.36
Ninguno	2	2.27

P.55.1 Problema de repello

Lugar	Cantidad	%
Interno	30	44.78
Externo	16	23.88
Ambos	21	31.34
Total	67	

P.56 Material de construcción

Tipo Material	Cantidad	%
Adobe	13	14.77
Bloque	51	57.95
Bahareque	3	3.41
Madera	3	3.41
Desperdicios	17	19.32
Ladrillo	0	0
Yugua	1	1.14
Total	88	

P.57 Material Techo

Tipo	Cantidad	%
Desechos	1	1.14
Paja o Similar	0	0
Teja de barro	22	25
Lámina Metálica	60	68.18
Lámina de Asbesto	0	0
Concreto (losa o Terraza)	0	0
Teja americana (Shingle)	5	5.68
Total	88	

P.58 Material del piso

Tipo	Cantidad	%
Tierra	19	21.59
Plancha de Cemento	62	70.45
Madera rústica	0	0
Ladrillo de barro	0	0
Granito	0	0
Cerámica	7	7.95
Mosaico	0	0
Total	88	

P.59 Condición de la vivienda

Condición	Cantidad	%
Buena	17	19.32
Regular	34	38.64
Mala	37	42.05
Total	88	

P.60 Tiene Cocina

Respuesta	Cantidad	%
Si	88	100
No	0	0
Total	88	

P.61 Ubicación Cocina

Lugar	Cantidad	%
Dentro de la vivienda	11	12.5
Fuera de la vivienda	76	86.36
En el corredor	1	1.14
Total	88	

Informe final línea base demográfica y socioeconómica

REPORTE - FRECUENCIA SIMPLE

Fecha Inicio: Fecha Final:
Comunidad: 001 - PLAYA NEGRA /

Departamento: 17 - VALLE

Municipio: 1703 - AMAPALA

P.62 Que utiliza para Cocinar

Tipo	Cantidad	%
Electricidad	3	3.37
Gas Volatil (Chimbo)		0
Gas Kerosen		0
Leña	74	83.15
Eco Fogon	12	13.48
Total	89	

P.65 Baños por vivienda

Rango	Cantidad	%
a. Sin baño	17	19.32
b. Un baño	67	76.14
c. Dos baños	4	4.55
Total	88	

P.68 Familias por vivienda

Rango	Cantidad	%
b. Una familia	79	89.77
c. Dos familias	7	7.95
d. Tres o mas familias	2	2.27
Total	88	

P.63 Como consume el agua

Tipo	Cantidad	%
No tratada	28	31.46
Botellón	5	5.62
Filtrada	6	6.74
Hervida	2	2.25
Clorada	48	53.93
Total	89	

P.66 Dormitorios por vivienda

Rango	Cantidad	%
b. Un dormitorio	40	45.45
c. Dos dormitorios	35	39.77
d. Tres o mas dormitorios	13	14.77
Total	88	

P.69 Emigración

Respuesta	Cantidad	%
Si	8	9.09
No	80	90.91
Total	88	

P.64 Piezas por vivienda

Piezas	Cantidad	%
b. Una pieza	33	37.5
c. Dos piezas	19	21.59
d. Tres piezas	22	25
e. Cuatro o mas	14	15.91
Total	88	

P.67 Personas por dormitorio

Rango	Cantidad	%
b. Una persona	10	11.36
c. Dos personas	26	29.55
d. Tres o mas personas	52	59.09
Total	88	

P.69.1 Razón por la que emigraron

Razones	Cantidad	%
Economicas	8	100
Violencia generalizada	0	0
Reunificación familiar	0	0
Total	8	

Informe final línea base demográfica y socioeconómica

Playa Grande y Caracol

Fecha Inicio: Fecha Final: Departamento: 17 - VALLE Municipio: 1703 - AMAPALA
 Comunidad: 001 - PLAYA GRANDE / 004 - CARACOL /

REPORTE - FRECUENCIA SIMPLE

=== A. DATOS DEMOGRÁFICOS ===

12. Datos de la Familia

Orden	Descripción	Cantidad	%	Hombres	%	Mujeres	%	Hombres Leen	%	Mujeres Leen	%	Hombres no Leen	%	Mujeres no Leen	%
1	Menores de 1 año	9	1.04	5	1.15	4	0.93								
2	De 1 a 4 años	89	10.30	55	12.67	34	7.91								
3	De 5 a 6 años	44	5.09	16	3.69	28	6.51	16	4.28	28	7.18	0	0.00	0	0.00
4	De 7 a 12 años	104	12.04	50	11.52	54	12.56	50	13.37	54	13.85	0	0.00	0	0.00
5	De 13 a 15 años	70	8.10	33	7.60	37	8.60	33	8.82	37	9.49	0	0.00	0	0.00
6	De 16 a 18 años	67	7.75	32	7.37	35	8.14	32	8.56	35	8.97	0	0.00	0	0.00
7	De 19 a 23 años	101	11.69	52	11.98	49	11.40	52	13.90	49	12.56	0	0.00	0	0.00
8	De 24 a 30 años	96	11.11	55	12.67	41	9.53	55	14.71	41	10.51	0	0.00	0	0.00
9	De 31 a 40 años	99	11.46	47	10.83	52	12.09	47	12.57	51	13.08	0	0.00	1	2.56
10	De 41 a 50 años	63	7.29	33	7.60	30	6.98	33	8.82	29	7.44	0	0.00	1	2.56
11	De 51 a 64 años	69	7.99	36	8.29	33	7.67	36	9.63	33	8.46	0	0.00	0	0.00
12	De 65 años y mas	53	6.13	20	4.61	33	7.67	20	5.35	33	8.46	0	0.00	0	0.00
Total		864		434		430		374		390		0		2	

P.12.1 Analfabetismo por rangos de edad

Orden	Descripción	Cantidad	%
4	De 7 a 12 años	0	0
5	De 13 a 15 años	0	0
6	De 16 a 18 años	0	0
7	De 19 a 23 años	0	0
8	De 24 a 30 años	0	0
9	De 31 a 40 años	1	50
10	De 41 a 50 años	1	50
11	De 51 a 64 años	0	0
12	De 65 años y mas	0	0
Total		2	

P.12.2 Cantidad de personas por edad y sexo

Edad	Cantidad Hombres	Cantidad Mujeres	Total
0	5	4	9

Informe final línea base demográfica y socioeconómica

REPORTE - FRECUENCIA SIMPLE

Fecha Inicio: Fecha Final:
Comunidad: 001 - PLAYA GRANDE / 004 - CARACOL /

Departamento: 17 - VALLE

Municipio: 1703 - AMAPALA

P.12.2 Cantidad de personas por edad y sexo

Edad	Cantidad Hombres	Cantidad Mujeres	Total
1	14	9	23
2	14	7	21
3	17	9	26
4	10	9	19
5	10	16	26
6	6	12	18
7	8	12	20
8	8	7	15
9	5	9	14
10	12	11	23
11	6	3	9
12	11	12	23
13	9	7	16
14	14	15	29
15	10	15	25
16	8	10	18
17	11	11	22
18	13	15	28
19	10	17	27
20	11	12	23
21	8	10	18
22	9	2	11
23	14	8	22
24	10	7	17
25	11	5	16
26	5	3	8
27	7	6	13
28	9	10	19
29	5	4	9
30	8	6	14

Informe final línea base demográfica y socioeconómica

Fecha Inicio: Fecha Final:
Comunidad: 001 - PLAYA GRANDE / 004 - CARACOL /

REPORTE - FRECUENCIA SIMPLE
Departamento: 17 - VALLE

Municipio: 1703 - AMAPALA

P.12.2 Cantidad de personas por edad y sexo

Edad	Cantidad Hombres	Cantidad Mujeres	Total
31	10	8	18
32	6	3	9
33	1	6	7
34	3	3	6
35	5	5	10
36	2	4	6
37	5	4	9
38	4	8	12
39	4	4	8
40	7	7	14
41	6	3	9
42	5	4	9
43	6	4	10
44	1	4	5
45	4	5	9
46	2	3	5
47	2	2	4
48	1	4	5
49	1	1	2
50	5	0	5
51	3	2	5
52	3	7	10
53	4	6	10
54	2	2	4
55	5	4	9
56	3	3	6
57	1	3	4
58	3	0	3
59	5	1	6
60	1	3	4

Informe final línea base demográfica y socioeconómica

REPORTE - FRECUENCIA SIMPLE

Fecha Inicio: Fecha Final:
Comunidad: 001 - PLAYA GRANDE / 004 - CARACOL /

Departamento: 17 - VALLE

Municipio: 1703 - AMAPALA

P.12.2 Cantidad de personas por edad y sexo

Edad	Cantidad Hombres	Cantidad Mujeres	Total
61	0	1	1
62	2	0	2
63	2	0	2
64	2	1	3
65	2	4	6
66	0	4	4
67	2	4	6
68	1	2	3
69	1	0	1
70	0	2	2
72	1	1	2
73	0	1	1
74	3	1	4
75	2	3	5
76	0	1	1
77	1	1	2
78	3	1	4
79	0	1	1
80	3	0	3
82	0	2	2
84	1	1	2
86	0	2	2
87	0	1	1
89	0	1	1
Total	434	431	865

P.13 Cantidad de personas por edad rangos de 5 años

Rango	Cantidad Hombres	Cantidad Mujeres	Total
De 0 a 4 años	60	38	98
De 5 a 9 años	37	56	93
De 10 a 14 años	52	48	100

Informe final línea base demográfica y socioeconómica

REPORTE - FRECUENCIA SIMPLE

Fecha Inicio: Fecha Final:
Comunidad: 001 - PLAYA GRANDE / 004 - CARACOL /

Departamento: 17 - VALLE

Municipio: 1703 - AMAPALA

P.13 Cantidad de personas por edad rangos de 5 años

Rango	Cantidad Hombres	Cantidad Mujeres	Total
De 15 a 19 años	52	68	120
De 20 a 24 años	52	39	91
De 25 a 29 años	37	28	65
De 30 a 34 años	28	26	54
De 35 a 39 años	20	25	45
De 40 a 44 años	25	22	47
De 45 a 49 años	10	15	25
De 50 a 54 años	17	17	34
De 50 a 54 años	17	17	34
De 55 a 59 años	17	11	28
De 60 a 64 años	7	5	12
De 65 a 69 años	6	14	20
De 70 a 74 años	4	5	9
De 75 a 79 años	6	7	13
De 80 a 84 años	4	3	7
De 85 a 89 años	0	4	4
De 90 a 94 años	0	0	0
De 95 a 99 años	0	0	0
De 100 a 104 años	0	0	0
De 105 a 109 años	0	0	0
De 110 a 114 años	0	0	0
Total	434	431	865

P.14 Total madres solteras 35

P.15 Total padres solteros 3

P.16 Cantidad de nacimientos durante el año pasado

Total Niños Total Niñas Total Nacimientos Edad Promedio Madre

0

Informe final línea base demográfica y socioeconómica

REPORTE - FRECUENCIA SIMPLE

Fecha Inicio: Fecha Final:
Comunidad: 001 - PLAYA GRANDE / 004 - CARACOL /

Departamento: 17 - VALLE

Municipio: 1703 - AMAPALA

=== B. DATOS DE SALUD ===

P.17 Rango edad embarazos

Rango	Cantidad	%
d de 15 a 19	2	22.22
f de 20 a 24	1	11.11
g de 25 a 29	2	22.22
h de 30 a 34	2	22.22
i de 35 a 39	1	11.11
j de 40 a 44	1	11.11
Total	9	

P.17.1 Cantidad de embarazadas

Cantidad
9

P.18 Donde nacio el último niño(a)

Lugar	Cantidad	%
Total	0	

19. Hubo alguna muerte materna?

Cuando	Cantidad
Total	0

P.19.1 Muertes durante el parto

Respuesta	Cantidad	%
Si	0	0
No	202	100
Total	202	

P.20 Planifica con su pareja

Respuesta	Cantidad	%
Si	67	33.17
No	135	66.83
Total	202	

P.21 Que tipo de metodo utiliza

Orden	Descripción	Cantidad	%
1	Ritmo	1	1.49
2	DIU	7	10.45
3	Pastilla	17	25.37
4	Preservativo	4	5.97
5	Inyección	20	29.85
6	Operación	16	23.88
7	Implante	2	2.99
Total		67	

P.21.1 Quien se opero

Respuesta	Cantidad	%
Hombre	0	0
Mujer	16	100
Total	16	

P.22 Muertes de niños(a) menores de 5 años

Respuesta	Cantidad	%
Niños		
Niñas		
Total		

P.23 Se manifestaron enfermedades

Orden	Descripción	T. Manif	%	Hombres	%	Mujeres	%	Publica	%	Privada	%
1	Infecciones respiratorias agudas	257	42.76	127	42.91	130	42.62	252	44.06	5	17.24
2	Dengue Clásico	4	0.67	1	0.34	3	0.98	4	0.7	0	0
3	Paludismo	7	1.16	4	1.35	3	0.98	7	1.22	0	0
4	Dengue hemorrágico	0	0	0	0	0	0	0	0	0	0
5	Chagas	0	0	0	0	0	0	0	0	0	0
6	ZIKA	5	0.83	2	0.68	3	0.98	5	0.87	0	0

Informe final línea base demográfica y socioeconómica

REPORTE - FRECUENCIA SIMPLE

Fecha Inicio: Fecha Final:
Comunidad: 001 - PLAYA GRANDE / 004 - CARACOL /

Departamento: 17 - VALLE

Municipio: 1703 - AMAPALA

P.23 Se manifestarán enfermedades

Orden	Descripción	T. Manif	%	Hombres	%	Mujeres	%	Publica	%	Privada	%
7	Chicunguya	286	47.59	144	48.65	142	46.56	269	47.03	17	58.62
8	Hipertension Arterial	15	2.5	6	2.03	9	2.95	13	2.27	2	6.9
9	Diabetes	8	1.33	2	0.68	6	1.97	6	1.05	2	6.9
10	Asma bronquial	2	0.33	1	0.34	1	0.33	2	0.35	0	0
11	Epilepsia	0	0	0	0	0	0	0	0	0	0
12	Neumonía	0	0	0	0	0	0	0	0	0	0
13	Consumo de alcohol	0	0	0	0	0	0	0	0	0	0
14	Consumo de drogas	0	0	0	0	0	0	0	0	0	0
15	Tuberculosis	1	0.17	1	0.34	0	0	1	0.17	0	0
16	Cáncer	0	0	0	0	0	0	0	0	0	0
17	Diarreas	10	1.66	6	2.03	4	1.31	10	1.75	0	0
18	De la piel	3	0.5	2	0.68	1	0.33	2	0.35	1	3.45
19	Discapacidad	3	0.5	0	0	3	0.98	1	0.17	2	6.9
Total		601		296		305		572		29	

P.24 Personas Vacunadas

Orden	Rango	T. Personas	% Total	Hombres	%	Mujeres	%	Con Vacuna	%	Sin Vacuna	%
1	Menores de 9 años	191	22.08	97	22.35	94	21.81	191	22.08	0	0
2	De 10 a 19 años	220	25.43	104	23.96	116	26.91	220	25.43	0	0
3	De 20 a 64 años	401	46.36	213	49.08	188	43.62	401	46.36	0	0
4	De 65 años y mas	53	6.13	20	4.61	33	7.66	53	6.13	0	0
Total		865		434		431		865		0	

Informe final línea base demográfica y socioeconómica

REPORTE - FRECUENCIA SIMPLE

Fecha Inicio: Fecha Final:
Comunidad: 001 - PLAYA GRANDE / 004 - CARACOL /

Departamento: 17 - VALLE

Municipio: 1703 - AMAPALA

=== C. Seguridad ===

P.25 Casos de violencia				P.26 Víctima de violencia				P.27 ¿Qué tan seguro están			P.28 y 29 Participación		
Respuesta	Cantidad	%	Num. Casos	Respuesta	Cantidad	%	Num. Casos	Respuesta	Cantidad	%	Pregunta	Cantidad	%
SI	7	3.47	25	SI	2	0.99	4	Están seguros	202	100	Cantidad de Hombres	2	100
NO	195	96.53	0	NO	200	99.01	0	Total	202		Cantidad de Mujeres	0	0
Total	202			Total	202			Total			Total	2	

P.27.1 Motivos de inseguridad							Participaciones y Expectativas	
Orden	Robos	Maras	Drogas	Cantinas	Riñas	Violaciones	Rango de miembros	Cantidad
1	0	0	0	0	0	0	1 Un hombre	2
2	0	0	0	0	0	0	Total	2
3	0	0	0	0	0	0		
4	0	0	0	0	0	0		
5	0	0	0	0	0	0		
6	0	0	0	0	0	0		

Informe final línea base demográfica y socioeconómica

REPORTE - FRECUENCIA SIMPLE

Fecha Inicio: Fecha Final:
Comunidad: 001 - PLAYA GRANDE / 004 - CARACOL /

Departamento: 17 - VALLE

Municipio: 1703 - AMAPALA

=== E. Datos Servicios Públicos ===

P.30 Servicios públicos que reciben

No.	Servicio	Total	Reciben				Porcentajes							
			Si	%	No	%	Bueno	Regular	Malo	ND	% B	% R	% M	% ND
1	Agua de pozo propio	202	16	7.92	186	92.08	15	1	0	0	93.75	6.25	0	0
2	Agua domiciliar de pozo comunal	202	91	45.05	111	54.95	67	22	2	2	73.63	24.18	0	2.2
3	Acarrea agua de rio o quebrada	202	0	0	202	100								
4	Agua domiciliar por acueducto	202	42	20.79	160	79.21	32	9	1	0	76.19	21.43	2.38	0
5	Agua llave pública / fuente	202	73	36.14	129	63.86	29	41	2	1	39.73	56.16	2.74	1.37
6	Reservorio de agua lluvia	202	5	2.48	197	97.52		1	2	2	0	20	40	40
7	Inodoro o servicio sanitario	202	90	44.55	112	55.45	48	41	1	0	53.33	45.56	1.11	0
8	Letrina de fosa simple	202	52	25.74	150	74.26	32	17	2	1	61.54	32.69	3.85	1.92
9	Letrina de fosa séptica	202	49	24.26	153	75.74	24	24		1	48.98	48.98	0	2.04
10	Usa letrina	202	116	57.43	86	42.57								
11	Recolección de basura	202	40	19.8	162	80.2								
12	Aseo de calles	202	55	27.23	147	72.77								
13	Energía eléctrica domiciliar	202	193	95.54	9	4.46	54	115	19	5	27.98	59.59	9.84	2.59
14	Teléfono (HONDUTEL)	202	16	7.92	186	92.08								
15	Teléfono (Celular móvil o fijo)	202	109	53.96	93	46.04								
16	Alumbrado público	202	148	73.27	54	26.73	54	84	10	0	36.49	56.76	6.76	0
17	Mantenimiento de calles	202	66	32.67	136	67.33	36	29	1	0	54.55	43.94	1.52	0

Disposición de escretas: Total: 191 - Porcentaje: 94.55

Informe final línea base demográfica y socioeconómica

REPORTE - FRECUENCIA SIMPLE

Fecha Inicio: Fecha Final:
Comunidad: 001 - PLAYA GRANDE / 004 - CARACOL /

Departamento: 17 - VALLE

Municipio: 1703 - AMAPALA

P.30.1 Días de la semana que reciben el servicio

Días	Pozo P.	%	Pozo C.	%	Agua Rio	%	Acued.	%	LLave P.	%	Reser.	%	Recol.	%	Aseo C.	%
0	0	0	2	2.2	0	0	1	2.38	0	0	2	40	0	0	0	0
1	11	6.18	13	14.29	0	0	7	16.67	5	6.85	0	0	18	45	29	52.73
2	1	0.56	42	46.15	0	0	10	23.81	5	6.85	0	0	2	5	10	18.18
3	0	0	11	12.09	0	0	8	19.05	29	39.73	3	60	13	32.5	13	23.64
4	0	0	20	21.98	0	0	16	38.1	29	39.73	0	0	7	17.5	3	5.45
5	0	0	2	2.2	0	0	0	0	4	5.48	0	0	0	0	0	0
7	4	2.25	1	1.1	0	0	0	0	1	1.37	0	0	0	0	0	0
Total	16		91		0		42		73		5		40		55	

Informe final línea base demográfica y socioeconómica

REPORTE - FRECUENCIA SIMPLE

Fecha Inicio: Fecha Final:
Comunidad: 001 - PLAYA GRANDE / 004 - CARACOL /

Departamento: 17 - VALLE

Municipio: 1703 - AMAPALA

=== F. Seguridad Alimentaria ===

P.31 Trabajan la tierra

Respuesta	Cantidad	%
SI	43	21.29
NO	159	78.71
Total	202	

P.31.1 Trabajan la tierra sexo

Sexo	Cantidad	%
Hombres	56	93.33
Mujeres	4	6.67
Total	60	

P.31.2 Personas que trabajan la tierra

Numero	Cantidad	%
1	32	74.42
2	7	16.28
3	2	4.65
4	2	4.65
Total	60	

P.32 Tipo de tenencia de la tierra

Tipo	Cantidad	%
Propia pagada	13	6.44
Propia pagando	2	0.99
Alquilada	8	3.96
Prestada	19	9.41
En litigio	1	0.5
No tiene	159	78.71
Total	202	

P.32.1 Tipo Dominio

Tipo	Cantidad	%
Pleno	5	38.46
Util	8	61.54
Total	13	

P.33 Producen alimentos en la familia

Respuesta	Cantidad	%
SI	39	19.31
NO	163	80.69
Total	202	

P.34 Producen para autoconsumo

Respuesta	Cantidad	%
SI	36	92.31
NO	3	7.69
Total	39	

P.37 Obtiene excedentes para la venta

Respuesta	Cantidad	%
SI	7	17.95
NO	32	82.05
Total	39	

P.35 Que se sembró y cuanto se produjo durante el año pasado.

	Maiz	Frijol	Maicillo	Café	Caña	Otro
Quintales	549	7	9	0	0	0
Tareas	225	0	0	0	0	0

P.36 Área en tareas con sistema de riego

	Goteo	Aspersión	Ninguno	Otro
Tareas	2	0	0	0

P.38 Huertos familiares

Respuesta	Cantidad	%
Si	6	2.97
No	196	97.03
Total	202	

P.39 Tienen animales domesticos

Respuesta	Cantidad	%
Si	113	55.94
No	89	44.06
Total	202	

P.39.1 Cantidad de animales domesticos

Tipo	Cantidad	Hogares	%
Aves	657	82	72.57
Bovino	0	0	0
Caprino	0	0	0
Equino	0	0	0
Porcino	18	8	7.08
Piscicultura	0	0	0
Apicultura	0	0	0
Domésticos	141	74	65.49

Informe final línea base demográfica y socioeconómica

REPORTE - FRECUENCIA SIMPLE

Fecha Inicio: Fecha Final:
Comunidad: 001 - PLAYA GRANDE / 004 - CARACOL /

Departamento: 17 - VALLE

Municipio: 1703 - AMAPALA

=== G. Datos de Educación ===

P.40 Nivel de Educación por Sexo en edad de estudiar

Nivel E.	Cantidad	% Total	Cant. Hombres	(%)	Cant. Mujeres	(%)
PE	27	6.98	10	5.46	17	8.33
1	18	4.65	7	3.83	11	5.39
2	22	5.68	8	4.37	14	6.86
3	23	5.94	17	9.29	6	2.94
4	27	6.98	10	5.46	17	8.33
5	26	6.72	13	7.1	13	6.37
6	57	14.73	39	21.31	18	8.82
B	104	26.87	45	24.59	59	28.92
D	75	19.38	32	17.49	43	21.08
U	8	2.07	2	1.09	6	2.94
Total	387		183		204	

P.40.1 Personas Estudiando - Estudian

Nivel E.	Estudia	(%)	Estudian H	Estudian M
PE	27	10.84	10	17
1	18	7.23	7	11
2	21	8.43	8	13
3	15	6.02	12	3
4	22	8.84	8	14
5	20	8.03	8	12
6	20	8.03	13	7
B	72	28.92	28	44
D	27	10.84	12	15
U	7	2.81	2	5
Total	249		108	141

Informe final línea base demográfica y socioeconómica

REPORTE - FRECUENCIA SIMPLE

Fecha Inicio: Fecha Final:
Comunidad: 001 - PLAYA GRANDE / 004 - CARACOL /

Departamento: 17 - VALLE

Municipio: 1703 - AMAPALA

P.40.2 Personas Estudiando - NO Estudian

Nivel E.	NO Estudia	(%)	No estudian H	No estudian M
PE	0	0	0	0
1	0	0	0	0
2	1	0.72	0	1
3	8	5.8	5	3
4	5	3.62	2	3
5	6	4.35	5	1
6	37	26.81	26	11
B	32	23.19	17	15
D	48	34.78	20	28
U	1	0.72	0	1
Total	138		75	63

P.40.2 Educación por rango de edad y sexo en edad de estudiar

Rango	Cantidad	%	Cant. Hombres	%	Cant. Mujeres	%
2. de 5 a 6 años	44	11.37	16	8.74	28	13.73
3. de 7 a 12 años	104	26.87	50	27.32	54	26.47
4. de 13 a 15 años	70	18.09	33	18.03	37	18.14
5. de 16 a 18 años	68	17.57	32	17.49	36	17.65
6. de 19 a 23 años	101	26.1	52	28.42	49	24.02
Total	387		183		204	

P.40.3 Educación por rango de edad y sexo estudian --

Rango	Hombres	%	Mujeres	%
2. de 5 a 6 años	16	14.81	27	19.15
3. de 7 a 12 años	48	44.44	53	37.59
4. de 13 a 15 años	21	19.44	32	22.7
5. de 16 a 18 años	17	15.74	21	14.89
6. de 19 a 23 años	6	5.56	8	5.67
Total	108		141	

P.40.4 Educación por rango de edad y sexo NO estudian

Rango	Hombres	%	Mujeres	%
2. de 5 a 6 años	0	0	1	1.59
3. de 7 a 12 años	2	2.67	1	1.59
4. de 13 a 15 años	12	16	5	7.94
5. de 16 a 18 años	15	20	15	23.81
6. de 19 a 23 años	46	61.33	41	65.08
Total	75		63	

REPORTE - FRECUENCIA SIMPLE

Fecha Inicio: Fecha Final:
Comunidad: 001 - PLAYA GRANDE / 004 - CARACOL /

Departamento: 17 - VALLE

Municipio: 1703 - AMAPALA

P.40.5 Estudiantes fuera de edad para estudiar según el grado

Grado	Cantidad	% Total	Hombres	Mujeres
2	1	1.32	1	0
3	1	1.32	1	0
5	2	2.63	1	1
6	2	2.63	1	1
7	1	1.32	1	0
8	38	50.00	14	24
9	24	31.58	12	12
10	7	9.21	2	5
Total	76		33	43

P.40.6 Estudiantes fuera de edad para estudiar por rango edad

Rango	Cantidad	% Total	Hombres %	Mujeres %
3. de 7 a 12 años	2	2.63	1 3.03	1 2.33
4. de 13 a 15 años	22	28.95	9 27.27	13 30.23
5. de 16 a 18 años	38	50.00	17 51.52	21 48.84
6. de 19 a 23 años	14	18.42	6 18.18	8 18.60
Total	76		33	43

Informe final línea base demográfica y socioeconómica

REPORTE - FRECUENCIA SIMPLE

Fecha Inicio: Fecha Final:
Comunidad: 001 - PLAYA GRANDE / 004 - CARACOL /

Departamento: 17 - VALLE

Municipio: 1703 - AMAPALA

=== H. Datos Fuerza de Trabajo e Ingresos ===

P.41 Fuerza de ingresos por rango de edad

Rango edad	Cantidad	%	Cant. Hombres	%	Cant. Mujeres	%
c. de 7 a 12 años	55	8.16	29	8.61	26	7.72
d. de 13 a 15 años	70	10.39	33	9.79	37	10.98
e. de 16 a 18 años	68	10.09	32	9.5	36	10.68
f. de 19 a 23 años	101	14.99	52	15.43	49	14.54
g. de 24 a 30 años	96	14.24	55	16.32	41	12.17
h. de 31 a 40 años	99	14.69	47	13.95	52	15.43
i. de 41 a 50 años	63	9.35	33	9.79	30	8.9
j. de 51 a 64 años	69	10.24	36	10.68	33	9.79
k. de 65 años y mas	53	7.86	20	5.93	33	9.79
Total	674		337		337	

P.41.1 Rango de ingresos (sin remesas)

Rango ingresos	Cantidad Total	%	Cantidad Hombres	%	Cantidad Mujeres	%
a. < 1000	32	13.5	19	10.11	13	26.53
b. 1001 - 2000	58	24.47	47	25	11	22.45
c. 2001 - 4000	84	35.44	72	38.3	12	24.49
d. 4001 - 8000	42	17.72	38	20.21	4	8.16
e. 8001 - 12000	15	6.33	8	4.26	7	14.29
f. 12001 - 20000	4	1.69	2	1.06	2	4.08
h. 30001 - 50000	2	0.84	2	1.06	0	0
Total	237		188		49	

P.42 Ocupaciones

Respuesta	Cantidad	%
Empleados	66	32.67
Cuenta Propia	136	67.33
NC	0	0
Total	202	

P.43 Sectores de Empleo

Respuesta	Cantidad	%
Comercial	3	1.49
Industrial	12	5.94
Servicios	51	25.25
NC	136	67.33
Total	202	

P.44 Sectores de Cuenta Propia

Respuesta	Cantidad	%
Primario	111	54.95
Secundario	6	2.97
Terciario	19	9.41
NC	66	32.67
Total	202	

REPORTE - FRECUENCIA SIMPLE

Fecha Inicio: Fecha Final:
Comunidad: 001 - PLAYA GRANDE / 004 - CARACOL /

Departamento: 17 - VALLE

Municipio: 1703 - AMAPALA

P.45 Genera Empleo en el sector

Respuesta	Cantidad	%
Si	4	1.98
No	132	65.35
NC	66	32.67
Total	202	

P.46 Cuanto Empleo Genera el Sector

Rango	Cantidad	%
1 a 5	7	3.47
6 a 10	7	3.47
11 a 15	0	0
16 a 20	0	0
Total	14	

P.47 Miembros de organizaciones

Respuesta	Cantidad	%
Si	1	0.5
No	135	66.83
NC	66	32.67
Total	202	

P.48 Instituciones de apoyo al sector

P.49 Prestamos en la Familia

Respuesta	Cantidad	%
SI	20	9.9
NO	182	90.1
Total	202	

P.49.1 Prestamo por sexo

Sexo	Cantidad	%
H	13	65
M	7	35
Total	20	

P.50 Reciben Remesas

Respuesta	Cantidad	%
NO	182	90.1
SI	20	9.9
Total	202	

P.50.1 Rango de ingreso por Remesas

Rango	Cantidad	%
a. 0.01 - 1000.00	4	20
b. 1001 - 2000	11	55
c. 2000.01 y mas	5	25
Total	20	

P.51 Rango ingreso familiar

Rango	Cantidad	%
a. < 1000	20	9.9
b. 1001 - 2000	45	22.28
c. 2001 - 4000	69	34.16
d. 4001 - 8000	44	21.78
e. 8001 - 12000	11	5.45
f. 12001 - 20000	7	3.47
g. 20001 - 30000	4	1.98
h. 30001 - 50000	2	0.99
Total	202	

P.52 Ingreso ajusta para

Tiempos	Cantidad	%
Tres tiempos	166	82.18
Dos tiempos	36	17.82
Total	202	

Fuerza de trabajo por sexo

Sexo	Cantidad	%
Masculino	337	50
Femenino	337	50
Total	674	

Fuerza de trabajo que trabajan

Respuesta	Cantidad	%
NO	437	64.84
SI	237	35.16
Total	674	

Fuerza de trabajo estado civil

Estado civil	Cantidad	%
Soltero	337	50
Casado	86	12.76
Divorciado	1	0.15
Union Libre	250	37.09
Total	674	

Informe final línea base demográfica y socioeconómica

REPORTE - FRECUENCIA SIMPLE

Fecha Inicio: Fecha Final:
Comunidad: 001 - PLAYA GRANDE / 004 - CARACOL /

Departamento: 17 - VALLE

Municipio: 1703 - AMAPALA

Personas con ingreso por genero				Fuerza de trabajo Emergente		
Genero	Cantidad	Promedio ingreso	%	Hombres	Mujeres	Total
Hombres	188	4027.66	79.32	5	6	11
Mujeres	49	3993.88	20.68			
Total	237					

Listado de profesiones

Profesion	Cantidad	%
Ama de Casa	180	26.71
Estudiante	148	21.96
No Definido	121	17.95
No trabaja	71	10.53
Perito Mercantil	36	5.34
Agricultor	24	3.56
Albañil	21	3.12
Empleada Doméstica	14	2.08
Comerciante menor	14	2.08
Bachiller Ciencias	12	1.78
Maestro Primaria	6	0.89
Motorista	5	0.74
Militar de rango	4	0.59
Ayudante albañil	3	0.45
Conserje	3	0.45
Vendedor ambulante	2	0.3
Mecánico	2	0.3
Jornalero	1	0.15
Guardia de Seguridad	1	0.15
Enfermera	1	0.15
Discapacitado	1	0.15
Agrónomo	1	0.15
Sastre	1	0.15
Soldador	1	0.15
Carpintero	1	0.15
Total	674	

Listado de ocupaciones

Informe final línea base demográfica y socioeconómica

REPORTE - FRECUENCIA SIMPLE

Fecha Inicio: Fecha Final:
Comunidad: 001 - PLAYA GRANDE / 004 - CARACOL /

Departamento: 17 - VALLE

Municipio: 1703 - AMAPALA

Ocupacion	Cantidad	%
Ama de Casa	177	26.26
Estudiante	151	22.4
No trabaja	104	15.43
Pescador	79	11.72
Agricultor	25	3.71
Empleada Doméstica	25	3.71
Albañil	23	3.41
No Definido	20	2.97
Comerciante menor	15	2.23
Motorista	12	1.78
Maestro Primaria	6	0.89
Militar de rango	5	0.74
Ayudante albañil	4	0.59
agricultor	4	0.59
Vigilante	3	0.45
Empleado Administrativo	3	0.45
Conserje	2	0.3
Vendedor ambulante	2	0.3
Mecánico	2	0.3
Discapacitado	1	0.15
Niñera	1	0.15
Carpintero	1	0.15
Pastor Evangélico	1	0.15
Perito Mercantil	1	0.15
Bachiller Ciencias	1	0.15
Sastre	1	0.15
Soldador	1	0.15
Labrador-Agricultor	1	0.15
Agrónomo	1	0.15
Jornalero	1	0.15
Enfermera	1	0.15
Total	674	

Informe final línea base demográfica y socioeconómica

REPORTE - FRECUENCIA SIMPLE

Fecha Inicio: Fecha Final:
Comunidad: 001 - PLAYA GRANDE / 004 - CARACOL /

Departamento: 17 - VALLE

Municipio: 1703 - AMAPALA

=== Datos de Vivienda ===

P.53 Tipo de Vivienda

Tipo	Cantidad	%
Casa	195	96.53
Apartamento independiente	1	0.5
Local NO habitacional	0	0
Cuarto mesón (cuartería)	2	0.99
Casa improvisada	4	1.98
Total	202	

P.54 Tipo de Tenencia

Tipo	Cantidad	%
Propia pagada	166	82.18
Propia pagando	6	2.97
Alquilada	13	6.44
Prestada	17	8.42
Total	202	

P.54.1 Dominio

Tipo	Cantidad	%
Pleno	89	53.61
Útil	77	46.39
Ocupación	0	0
Posesión	0	0
Total	166	

P.54.2 Sexo propietario

Sexo	Cantidad	%
Hombre	101	60.84
Mujer	55	33.13
Ambos	10	6.02
Total	166	

P.55 Problemas de la vivienda

Problema	Cantidad	%
No tiene repello	130	64.36
Piso de Tierra	23	11.39
Falta de Cielo Falso	42	20.79
Problemas Estructurales	47	23.27
Techo en mal estado	30	14.85
Ninguno	30	14.85

P.55.1 Problema de repello

Lugar	Cantidad	%
Interno	2	1.54
Externo	23	17.69
Ambos	105	80.77
Total	130	

P.56 Material de construcción

Tipo Material	Cantidad	%
Adobe	5	2.48
Bloque	181	89.6
Bahareque	1	0.5
Madera	3	1.49
Desperdicios	12	5.94
Ladrillo	0	0
Yugua	0	0
Total	202	

P.57 Material Techo

Tipo	Cantidad	%
Desechos	6	2.97
Paja o Similar	0	0
Teja de barro	58	28.71
Lámina Metálica	127	62.87
Lámina de Asbesto	3	1.49
Concreto (losa o Terraza)	1	0.5
Teja americana (Shingle)	7	3.47
Total	202	

P.58 Material del piso

Tipo	Cantidad	%
Tierra	34	16.83
Plancha de Cemento	147	72.77
Madera rústica	0	0
Ladrillo de barro	3	1.49
Granito	1	0.5
Cerámica	14	6.93
Mosaico	3	1.49
Total	202	

P.59 Condición de la vivienda

Condición	Cantidad	%
Buena	64	31.68
Regular	105	51.98
Mala	33	16.34
Total	202	

P.60 Tiene Cocina

Respuesta	Cantidad	%
Si	182	90.1
No	20	9.9
Total	202	

P.61 Ubicación Cocina

Lugar	Cantidad	%
Dentro de la vivienda	26	14.29
Fuera de la vivienda	152	83.52
En el corredor	4	2.2
Total	182	

REPORTE - FRECUENCIA SIMPLE

Fecha Inicio: Fecha Final:
Comunidad: 001 - PLAYA GRANDE / 004 - CARACOL /

Departamento: 17 - VALLE

Municipio: 1703 - AMAPALA

P.62 Que utiliza para Cocinar

Tipo	Cantidad	%
Electricidad	8	4.28
Gas Volatil (Chimbo)	7	3.74
Gas Kerosen	4	2.14
Leña	153	81.82
Eco Fogon	15	8.02
Total	187	

P.65 Baños por vivienda

Rango	Cantidad	%
a. Sin baño	5	2.48
b. Un baño	192	95.05
c. Dos baños	4	1.98
d. Tres o mas baños	1	0.5
Total	202	

P.68 Familias por vivienda

Rango	Cantidad	%
b. Una familia	193	95.54
c. Dos familias	7	3.47
d. Tres o mas familias	2	0.99
Total	202	

P.63 Como consume el agua

Tipo	Cantidad	%
No tratada	61	30.05
Botellón	28	13.79
Filtrada	4	1.97
Hervida	3	1.48
Clorada	107	52.71
Total	203	

P.66 Dormitorios por vivienda

Rango	Cantidad	%
b. Un dormitorio	110	54.46
c. Dos dormitorios	77	38.12
d. Tres o mas dormitorios	15	7.43
Total	202	

P.69 Emigración

Respuesta	Cantidad	%
Si	2	0.99
No	200	99.01
Total	202	

P.64 Piezas por vivienda

Piezas	Cantidad	%
b. Una pieza	53	26.24
c. Dos piezas	63	31.19
d. Tres piezas	56	27.72
e. Cuatro o mas	30	14.85
Total	202	

P.67 Personas por dormitorio

Rango	Cantidad	%
b. Una persona	29	14.36
c. Dos personas	63	31.19
d. Tres o mas personas	110	54.46
Total	202	

P.69.1 Razón por la que emigrarán

Razones	Cantidad	%
Economicas	2	100
Violencia generalizada	0	0
Reunificación familiar	0	0
Total	2	

Coyolito y El Jocote

REPORTE - FRECUENCIA SIMPLE

Fecha Inicio: Fecha Final:
Comunidad: 002 - EL JOCOTE / 001 - COYOLITO /

Departamento: 17 - VALLE

Municipio: 1703 - AMAPALA

=== A. DATOS DEMOGRÁFICOS ===

12. Datos de la Familia

Orden	Descripción	Cantidad	%	Hombres	%	Mujeres	%	Hombres Leen	%	Mujeres Leen	%	Hombres no Leen	%	Mujeres no Leen	%
1	Menores de 1 año	11	2.26	8	3.42	3	1.19								
2	De 1 a 4 años	45	9.26	22	9.40	23	9.13								
3	De 5 a 6 años	22	4.53	8	3.42	14	5.56	8	3.92	14	6.22	0	0.00	0	0.00
4	De 7 a 12 años	76	15.64	39	16.67	37	14.68	39	19.12	37	16.44	0	0.00	0	0.00
5	De 13 a 15 años	35	7.20	19	8.12	16	6.35	19	9.31	16	7.11	0	0.00	0	0.00
6	De 16 a 18 años	32	6.58	16	6.84	16	6.35	16	7.84	16	7.11	0	0.00	0	0.00
7	De 19 a 23 años	60	12.35	30	12.82	30	11.90	30	14.71	30	13.33	0	0.00	0	0.00
8	De 24 a 30 años	52	10.70	21	8.97	31	12.30	21	10.29	30	13.33	0	0.00	1	3.70
9	De 31 a 40 años	51	10.49	21	8.97	30	11.90	21	10.29	30	13.33	0	0.00	0	0.00
10	De 41 a 50 años	34	7.00	16	6.84	18	7.14	16	7.84	18	8.00	0	0.00	0	0.00
11	De 51 a 64 años	37	7.61	19	8.12	18	7.14	19	9.31	18	8.00	0	0.00	0	0.00
12	De 65 años y mas	31	6.38	15	6.41	16	6.35	15	7.35	16	7.11	0	0.00	0	0.00
Total		486		234		252		204		225		0		1	

P.12.1 Analfabetismo por rangos de edad

Orden	Descripción	Cantidad	%
4	De 7 a 12 años	0	0
5	De 13 a 15 años	0	0
6	De 16 a 18 años	0	0
7	De 19 a 23 años	0	0
8	De 24 a 30 años	1	100
9	De 31 a 40 años	0	0
10	De 41 a 50 años	0	0
11	De 51 a 64 años	0	0
12	De 65 años y mas	0	0
Total		1	

P.12.2 Cantidad de personas por edad y sexo

Edad	Cantidad Hombres	Cantidad Mujeres	Total
0	8	3	11

Informe final línea base demográfica y socioeconómica

Fecha Inicio: Fecha Final:
Comunidad: 002 - EL JOCOTE / 001 - COYOLITO /

REPORTE - FRECUENCIA SIMPLE
Departamento: 17 - VALLE

Municipio: 1703 - AMAPALA

P.12.2 Cantidad de personas por edad y sexo

Edad	Cantidad Hombres	Cantidad Mujeres	Total
1	5	1	6
2	7	5	12
3	3	6	9
4	7	11	18
5	5	10	15
6	3	4	7
7	7	5	12
8	8	6	14
9	7	8	15
10	8	4	12
11	6	7	13
12	3	7	10
13	8	9	17
14	7	4	11
15	4	3	7
16	5	3	8
17	4	8	12
18	7	5	12
19	7	8	15
20	7	6	13
21	8	5	13
22	5	5	10
23	3	6	9
24	6	7	13
25	3	5	8
26	3	4	7
27	4	2	6
28	0	5	5
29	2	3	5
30	3	5	8

Informe final línea base demográfica y socioeconómica

REPORTE - FRECUENCIA SIMPLE

Fecha Inicio: Fecha Final:
Comunidad: 002 - EL JOCOTE / 001 - COYOLITO /

Departamento: 17 - VALLE

Municipio: 1703 - AMAPALA

P.12.2 Cantidad de personas por edad y sexo

Edad	Cantidad Hombres	Cantidad Mujeres	Total
31	3	4	7
32	1	0	1
33	3	5	8
34	4	2	6
35	3	3	6
36	3	5	8
37	1	3	4
38	1	1	2
39	1	4	5
40	1	3	4
41	1	1	2
42	0	4	4
43	3	1	4
44	2	1	3
45	2	2	4
46	3	1	4
47	2	2	4
48	0	2	2
49	1	1	2
50	2	3	5
51	1	1	2
52	1	1	2
53	1	0	1
54	4	6	10
55	1	1	2
56	1	1	2
57	1	2	3
59	1	2	3
60	4	1	5
61	0	1	1

Informe final línea base demográfica y socioeconómica

REPORTE - FRECUENCIA SIMPLE

Fecha Inicio: Fecha Final:
Comunidad: 002 - EL JOCOTE / 001 - COYOLITO /

Departamento: 17 - VALLE

Municipio: 1703 - AMAPALA

P.12.2 Cantidad de personas por edad y sexo

Edad	Cantidad Hombres	Cantidad Mujeres	Total
62	2	0	2
63	0	2	2
64	2	0	2
65	2	2	4
66	1	1	2
67	0	1	1
68	1	1	2
69	1	2	3
70	2	2	4
71	0	1	1
72	2	0	2
73	0	1	1
74	1	0	1
76	1	1	2
77	1	0	1
78	1	0	1
80	0	2	2
81	1	0	1
82	0	1	1
85	1	0	1
86	0	1	1
Total	234	252	486

P.13 Cantidad de personas por edad rangos de 5 años

Rango	Cantidad Hombres	Cantidad Mujeres	Total
De 0 a 4 años	30	26	56
De 5 a 9 años	30	33	63
De 10 a 14 años	32	31	63
De 15 a 19 años	27	27	54
De 20 a 24 años	29	29	58
De 25 a 29 años	12	19	31

Informe final línea base demográfica y socioeconómica

REPORTE - FRECUENCIA SIMPLE

Fecha Inicio: Fecha Final:
Comunidad: 002 - EL JOCOTE / 001 - COYOLITO /

Departamento: 17 - VALLE

Municipio: 1703 - AMAPALA

P.13 Cantidad de personas por edad rangos de 5 años

Rango	Cantidad Hombres	Cantidad Mujeres	Total
De 30 a 34 años	14	16	30
De 35 a 39 años	9	16	25
De 40 a 44 años	7	10	17
De 45 a 49 años	8	8	16
De 50 a 54 años	9	11	20
De 50 a 54 años	9	11	20
De 55 a 59 años	4	6	10
De 60 a 64 años	8	4	12
De 65 a 69 años	5	7	12
De 70 a 74 años	5	4	9
De 75 a 79 años	3	1	4
De 80 a 84 años	1	3	4
De 85 a 89 años	1	1	2
De 90 a 94 años	0	0	0
De 95 a 99 años	0	0	0
De 100 a 104 años	0	0	0
De 105 a 109 años	0	0	0
De 110 a 114 años	0	0	0
Total	234	252	486

P.16 Cantidad de nacimientos durante el año pasado

P.14 Total madres solteras 50
P.15 Total padres solteros 8

Total Niños	Total Niñas	Total Nacimientos	Edad Promedio Madre
			0

Informe final línea base demográfica y socioeconómica

REPORTE - FRECUENCIA SIMPLE

Fecha Inicio: Fecha Final:
Comunidad: 002 - EL JOCOTE / 001 - COYOLITO /

Departamento: 17 - VALLE

Municipio: 1703 - AMAPALA

=== B. DATOS DE SALUD ===

P.17 Rango edad embarazos

Rango	Cantidad	%
d de 15 a 19	3	50
f de 20 a 24	2	33.33
g de 25 a 29	1	16.67
Total	6	

P.17.1 Cantidad de embarazadas

Cantidad
5

P.18 Donde nació el último niño(a)

Lugar	Cantidad	%
Total	0	

19. Hubo alguna muerte materna?

Cuando	Cantidad
Después del parto	1
Total	1

P.19.1 Muertes durante el parto

Respuesta	Cantidad	%
Si	1	0.93
No	107	99.07
Total	108	

P.20 Planifica con su pareja

Respuesta	Cantidad	%
Si	30	27.78
No	78	72.22
Total	108	

P.21 Que tipo de metodo utiliza

Orden	Descripción	Cantidad	%
1	Ritmo	0	0
2	DIU	3	10
3	Pastilla	13	43.33
4	Preservativo	1	3.33
5	Inyección	3	10
6	Operación	10	33.33
7	Implante	0	0
Total		30	

P.21.1 Quien se opero

Respuesta	Cantidad	%
Hombre	0	0
Mujer	10	100
Total	10	

P.22 Muertes de niños(a) menores de 5 años

Respuesta	Cantidad	%
Niños	1	100
Niñas	0	0
Total	1	

P.23 Se manifestarán enfermedades

Orden	Descripción	T. Manif	%	Hombres	%	Mujeres	%	Publica	%	Privada	%
1	Infecciones respiratorias agudas	109	46.19	46	44.66	63	47.37	107	48.2	1	8.33
2	Dengue Clásico	10	4.24	8	7.77	2	1.5	10	4.5	0	0
3	Paludismo	0	0	0	0	0	0	0	0	0	0
4	Dengue hemorrágico	0	0	0	0	0	0	0	0	0	0
5	Chagas	0	0	0	0	0	0	0	0	0	0
6	ZIKA	1	0.42	0	0	1	0.75	1	0.45	0	0
7	Chicunguya	91	38.56	40	38.83	51	38.35	82	36.94	9	75
8	Hipertension Arterial	10	4.24	1	0.97	9	6.77	8	3.6	1	8.33
9	Diabetes	8	3.39	5	4.85	3	2.26	7	3.15	1	8.33

Informe final línea base demográfica y socioeconómica

REPORTE - FRECUENCIA SIMPLE

Fecha Inicio: Fecha Final:
Comunidad: 002 - EL JOCOTE / 001 - COYOLITO /

Departamento: 17 - VALLE

Municipio: 1703 - AMAPALA

P.23 Se manifestarán enfermedades

Orden	Descripción	T. Manif	%	Hombres	%	Mujeres	%	Publica	%	Privada	%
10	Asma bronquial	0	0	0	0	0	0	0	0	0	0
11	Epilepsia	1	0.42	0	0	1	0.75	1	0.45	0	0
12	Neumonía	0	0	0	0	0	0	0	0	0	0
13	Consumo de alcohol	0	0	0	0	0	0	0	0	0	0
14	Consumo de drogas	0	0	0	0	0	0	0	0	0	0
15	Tuberculosis	0	0	0	0	0	0	0	0	0	0
16	Cáncer	0	0	0	0	0	0	0	0	0	0
17	Diarreas	4	1.69	2	1.94	2	1.5	4	1.8	0	0
18	De la piel	1	0.42	0	0	1	0.75	1	0.45	0	0
19	Discapacidad	1	0.42	1	0.97	0	0	1	0.45	0	0
Total		236		103		133		222		12	

P.24 Personas Vacunadas

Orden	Rango	T. Personas	% Total	Hombres	%	Mujeres	%	Con Vacuna	%	Sin Vacuna	%
1	Menores de 9 años	119	24.49	60	25.64	59	23.41	119	24.49	0	0
2	De 10 a 19 años	117	24.07	59	25.21	58	23.02	117	24.07	0	0
3	De 20 a 64 años	219	45.06	100	42.74	119	47.22	219	45.06	0	0
4	De 65 años y mas	31	6.38	15	6.41	16	6.35	31	6.38	0	0
Total		486		234		252		486		0	

Informe final línea base demográfica y socioeconómica

REPORTE - FRECUENCIA SIMPLE

Fecha Inicio: Fecha Final:
Comunidad: 002 - EL JOCOTE / 001 - COYOLITO /

Departamento: 17 - VALLE

Municipio: 1703 - AMAPALA

=== C. Seguridad ===

P.25 Casos de violencia				P.26 Víctima de violencia				P.27 ¿Qué tan seguro están			P.28 y 29 Participación		
Respuesta	Cantidad	%	Num. Casos	Respuesta	Cantidad	%	Num. Casos	Respuesta	Cantidad	%	Pregunta	Cantidad	%
NO	108	100	0	NO	108	100	0	Están seguros	108	100	Cantidad de Hombres	0	0
Total	108			Total	108			Total	108		Cantidad de Mujeres	0	0
											Total	0	

P.27.1 Motivos de inseguridad

Orden	Robos	Maras	Drogas	Cantinas	Riñas	Violaciones
1	0	0	0	0	0	0
2	0	0	0	0	0	0
3	0	0	0	0	0	0
4	0	0	0	0	0	0
5	0	0	0	0	0	0
6	0	0	0	0	0	0

Participaciones y Expectativas

Rango de miembros	Cantidad
Total	0

Informe final línea base demográfica y socioeconómica

REPORTE - FRECUENCIA SIMPLE

Fecha Inicio: Fecha Final:
Comunidad: 002 - EL JOCOTE / 001 - COYOLITO /

Departamento: 17 - VALLE

Municipio: 1703 - AMAPALA

=== E. Datos Servicios Públicos ===

P.30 Servicios públicos que reciben

No.	Servicio	Total	Reciben				Porcentajes							
			Si	%	No	%	Bueno	Regular	Malo	ND	% B	% R	% M	% ND
1	Agua de pozo propio	108	20	18.52	88	81.48	18	2	0	0	90	10	0	0
2	Agua domiciliar de pozo comunal	108	58	53.7	50	46.3	49	8	1	0	84.48	13.79	0	1.72
3	Acarrea agua de río o quebrada	108	0	0	108	100								
4	Agua domiciliar por acueducto	108	13	12.04	95	87.96	8	4	1	0	61.54	30.77	0	7.69
5	Agua llave pública / fuente	108	16	14.81	92	85.19		10	6	0	0	62.5	37.5	0
6	Reservorio de agua lluvia	108	0	0	108	100				0				
7	Inodoro o servicio sanitario	108	44	40.74	64	59.26	36	8	0	0	81.82	18.18	0	0
8	Letrina de fosa simple	108	5	4.63	103	95.37	3	1	1	0	60	20	20	0
9	Letrina de fosa séptica	108	23	21.3	85	78.7	19	4	0	0	82.61	17.39	0	0
10	Usa letrina	108	28	25.93	80	74.07								
11	Recolección de basura	108	11	10.19	97	89.81								
12	Aseo de calles	108	15	13.89	93	86.11								
13	Energía eléctrica domiciliar	108	105	97.22	3	2.78	19	58	27	1	18.1	55.24	25.71	0.95
14	Teléfono (HONDUTEL)	108	2	1.85	106	98.15								
15	Teléfono (Celular móvil o fijo)	108	62	57.41	46	42.59								
16	Alumbrado público	108	69	63.89	39	36.11	18	37	14	0	26.09	53.62	20.29	0
17	Mantenimiento de calles	108	13	12.04	95	87.96	3	9	1	0	23.08	69.23	7.69	0

Disposición de escretas: Total: 72 - Porcentaje: 66.67

Informe final línea base demográfica y socioeconómica

REPORTE - FRECUENCIA SIMPLE

Fecha Inicio: Fecha Final:
Comunidad: 002 - EL JOCOTE / 001 - COYOLITO /

Departamento: 17 - VALLE

Municipio: 1703 - AMAPALA

P.30.1 Días de la semana que reciben el servicio

Días	Pozo P.	%	Pozo C.	%	Agua Rio	%	Acued.	%	LLave P.	%	Reser.	%	Recol.	%	Aseo C.	%
0	0	0	0	0	0	0	2	15.38	0	0	0	0	0	0	1	6.67
1	0	0	6	10.34	0	0	0	0	3	18.75	0	0	0	0	1	6.67
2	0	0	22	37.93	0	0	10	76.92	1	6.25	0	0	2	18.18	9	60
3	0	0	20	34.48	0	0	1	7.69	2	12.5	0	0	3	27.27	3	20
4	0	0	0	0	0	0	0	0	0	0	0	0	6	54.55	1	6.67
5	0	0	0	0	0	0	0	0	10	62.5	0	0	0	0	0	0
7	20	11.24	10	17.24	0	0	0	0	0	0	0	0	0	0	0	0
Total	20		58		0		13		16		0		11		15	

Informe final línea base demográfica y socioeconómica

REPORTE - FRECUENCIA SIMPLE

Fecha Inicio: Fecha Final:
Comunidad: 002 - EL JOCOTE / 001 - COYOLITO /

Departamento: 17 - VALLE

Municipio: 1703 - AMAPALA

=== F. Seguridad Alimentaria ===

P.31 Trabajan la tierra

Respuesta	Cantidad	%
SI	12	11.11
NO	96	88.89
Total	108	

P.31.1 Trabajan la tierra sexo

Sexo	Cantidad	%
Hombres	14	100
Mujeres	0	0
Total	14	

P.31.2 Personas que trabajan la tierra

Numero	Cantidad	%
1	11	91.67
3	1	8.33
Total	14	

P.32 Tipo de tenencia de la tierra

Tipo	Cantidad	%
Propia pagada	2	1.85
Propia pagando	1	0.93
Alquilada	1	0.93
Prestada	8	7.41
No tiene	96	88.89
Total	108	

P.32.1 Tipo Dominio

Tipo	Cantidad	%
Pleno	2	100
Total	2	

P.33 Producen alimentos en la familia

Respuesta	Cantidad	%
SI	12	11.11
NO	96	88.89
Total	108	

P.34 Producen para autoconsumo

Respuesta	Cantidad	%
SI	12	100
Total	12	

P.37 Obtiene excedentes para la venta

Respuesta	Cantidad	%
SI	3	25
NO	9	75
Total	12	

P.35 Que se sembró y cuanto se produjo durante el año pasado.

	Maiz	Frijol	Maicillo	Café	Caña	Otro
Quintales	66	0	0	0	0	0
Tareas	19	0	0	0	0	0

P.36 Área en tareas con sistema de riego

	Goteo	Aspersión	Ninguno	Otro
Tareas	0	4	0	0

P.38 Huertos familiares

Respuesta	Cantidad	%
Si	2	1.85
No	106	98.15
Total	108	

P.39 Tienen animales domesticos

Respuesta	Cantidad	%
Si	46	42.59
No	62	57.41
Total	108	

P.39.1 Cantidad de animales domesticos

Tipo	Cantidad	Hogares	%
Aves	293	28	60.87
Bovino	0	0	0
Caprino	0	0	0
Equino	0	0	0
Porcino	1	1	2.17
Piscicultura	0	0	0
Apicultura	0	0	0
Domésticos	89	35	76.09

REPORTE - FRECUENCIA SIMPLE

Fecha Inicio: Fecha Final:
Comunidad: 002 - EL JOCOTE / 001 - COYOLITO /

Departamento: 17 - VALLE

Municipio: 1703 - AMAPALA

=== G. Datos de Educación ===

P.40 Nivel de Educación por Sexo en edad de estudiar

Nivel E.	Cantidad	% Total	Cant. Hombres	(%)	Cant. Mujeres	(%)
PE	16	7.11	5	4.46	11	9.73
1	10	4.44	5	4.46	5	4.42
2	9	4	7	6.25	2	1.77
3	15	6.67	8	7.14	7	6.19
4	17	7.56	9	8.04	8	7.08
5	18	8	8	7.14	10	8.85
6	51	22.67	23	20.54	28	24.78
B	70	31.11	38	33.93	32	28.32
D	15	6.67	9	8.04	6	5.31
U	4	1.78	0	0	4	3.54
Total	225		112		113	

P.40.1 Personas Estudiando - Estudian

Nivel E.	Estudia (%)	Estudian H	Estudian M
PE	16 11.19	5	11
1	10 6.99	5	5
2	9 6.29	7	2
3	14 9.79	7	7
4	15 10.49	8	7
5	14 9.79	7	7
6	18 12.59	7	11
B	32 22.38	16	16
D	11 7.69	6	5
U	4 2.8	0	4
Total	143	68	75

Informe final línea base demográfica y socioeconómica

REPORTE - FRECUENCIA SIMPLE

Fecha Inicio: Fecha Final:
Comunidad: 002 - EL JOCOTE / 001 - COYOLITO /

Departamento: 17 - VALLE

Municipio: 1703 - AMAPALA

P.40.2 Personas Estudiando - NO Estudian

Nivel E. NO Estudia	(%)	No estudian H	No estudian M
PE	0	0	0
1	0	0	0
2	0	0	0
3	1	1.22	1
4	2	2.44	1
5	4	4.88	1
6	33	40.24	16
B	38	46.34	22
D	4	4.88	3
U	0	0	0
Total	82		44

P.40.2 Educación por rango de edad y sexo en edad de estudiar

Rango	Cantidad	%	Cant. Hombres	%	Cant. Mujeres	%
2. de 5 a 6 años	22	9.78	8	7.14	14	12.39
3. de 7 a 12 años	76	33.78	39	34.82	37	32.74
4. de 13 a 15 años	35	15.56	19	16.96	16	14.16
5. de 16 a 18 años	32	14.22	16	14.29	16	14.16
6. de 19 a 23 años	60	26.67	30	26.79	30	26.55
Total	225		112		113	

P.40.3 Educación por rango de edad y sexo estudian --

Rango	Hombres	%	Mujeres	%
2. de 5 a 6 años	8	11.76	14	18.67
3. de 7 a 12 años	37	54.41	33	44
4. de 13 a 15 años	14	20.59	10	13.33
5. de 16 a 18 años	5	7.35	11	14.67
6. de 19 a 23 años	4	5.88	7	9.33
Total	68		75	

P.40.4 Educación por rango de edad y sexo NO estudian

Rango	Hombres	%	Mujeres	%
2. de 5 a 6 años	0	0	0	0
3. de 7 a 12 años	2	4.55	4	10.53
4. de 13 a 15 años	5	11.36	6	15.79
5. de 16 a 18 años	11	25	5	13.16
6. de 19 a 23 años	26	59.09	23	60.53
Total	44		38	

Informe final línea base demográfica y socioeconómica

REPORTE - FRECUENCIA SIMPLE

Fecha Inicio: Fecha Final:
Comunidad: 002 - EL JOCOTE / 001 - COYOLITO /

Departamento: 17 - VALLE

Municipio: 1703 - AMAPALA

P.40.5 Estudiantes fuera de edad para estudiar según el grado

Grado	Cantidad	% Total	Hombres	Mujeres
3	1	3.03	1	0
5	1	3.03	0	1
7	5	15.15	1	4
8	13	39.39	4	9
9	9	27.27	5	4
10	4	12.12	0	4
Total	33		11	22

P.40.6 Estudiantes fuera de edad para estudiar por rango edad

Rango	Cantidad	% Total	Hombres	%	Mujeres	%
3. de 7 a 12 años	1	3.03	0	0.00	1	4.55
4. de 13 a 15 años	5	15.15	2	18.18	3	13.64
5. de 16 a 18 años	16	48.48	5	45.45	11	50.00
6. de 19 a 23 años	11	33.33	4	36.36	7	31.82
Total	33		11		22	

REPORTE - FRECUENCIA SIMPLE

Fecha Inicio: Fecha Final:
Comunidad: 002 - EL JOCOTE / 001 - COYOLITO /

Departamento: 17 - VALLE

Municipio: 1703 - AMAPALA

=== H. Datos Fuerza de Trabajo e Ingresos ===

P.41 Fuerza de ingresos por rango de edad

Rango edad	Cantidad	%	Cant. Hombres	%	Cant. Mujeres	%
c. de 7 a 12 años	35	9.54	17	9.77	18	9.33
d. de 13 a 15 años	35	9.54	19	10.92	16	8.29
e. de 16 a 18 años	32	8.72	16	9.2	16	8.29
f. de 19 a 23 años	60	16.35	30	17.24	30	15.54
g. de 24 a 30 años	52	14.17	21	12.07	31	16.06
h. de 31 a 40 años	51	13.9	21	12.07	30	15.54
i. de 41 a 50 años	34	9.26	16	9.2	18	9.33
j. de 51 a 64 años	37	10.08	19	10.92	18	9.33
k. de 65 años y mas	31	8.45	15	8.62	16	8.29
Total	367		174		193	

P.41.1 Rango de ingresos (sin remesas)

Rango Ingresos	Cantidad Total	%	Cantidad Hombres	%	Cantidad Mujeres	%
a. < 1000	15	12.82	7	8.64	8	22.22
b. 1001 - 2000	37	31.62	24	29.63	13	36.11
c. 2001 - 4000	36	30.77	26	32.1	10	27.78
d. 4001 - 8000	25	21.37	20	24.69	5	13.89
e. 8001 - 12000	3	2.56	3	3.7	0	0
f. 12001 - 20000	1	0.85	1	1.23	0	0
Total	117		81		36	

P.42 Ocupaciones

Respuesta	Cantidad	%
Empleados	55	50.93
Cuenta Propia	53	49.07
NC	0	0
Total	108	

P.43 Sectores de Empleo

Respuesta	Cantidad	%
Comercial	4	3.7
Industrial	23	21.3
Servicios	28	25.93
NC	53	49.07
Total	108	

P.44 Sectores de Cuenta Propia

Respuesta	Cantidad	%
Primario	30	27.78
Secundario	13	12.04
Terciario	10	9.26
NC	55	50.93
Total	108	

REPORTE - FRECUENCIA SIMPLE

Fecha Inicio: Fecha Final:
Comunidad: 002 - EL JOCOTE / 001 - COYOLITO /

Departamento: 17 - VALLE

Municipio: 1703 - AMAPALA

P.45 Genera Empleo en el sector

Respuesta	Cantidad	%
SI	0	0
No	53	49.07
NC	55	50.93
Total	108	

P.46 Cuanto Empleo Genera el Sector

Rango	Cantidad	%
1 a 5	0	0
6 a 10	0	0
11 a 15	0	0
16 a 20	0	0
Total	0	

P.47 Miembros de organizaciones

Respuesta	Cantidad	%
SI	0	0
No	53	49.07
NC	55	50.93
Total	108	

P.48 Instituciones de apoyo al sector

P.49 Prestamos en la Familia

Respuesta	Cantidad	%
SI	22	20.37
NO	86	79.63
Total	108	

P.49.1 Prestamo por sexo

Sexo	Cantidad	%
H	9	40.91
M	13	59.09
Total	22	

P.50 Reciben Remesas

Respuesta	Cantidad	%
NO	91	84.26
SI	17	15.74
Total	108	

P.50.1 Rango de ingreso por Remesas

Rango	Cantidad	%
a. 0.01 - 1000.00	2	11.76
b. 1001 - 2000	6	35.29
c. 2000.01 y mas	9	52.94
Total	17	

P.51 Rango ingreso familiar

Rango	Cantidad	%
a. < 1000	11	10.19
b. 1001 - 2000	26	24.07
c. 2001 - 4000	30	27.78
d. 4001 - 8000	34	31.48
e. 8001 - 12000	5	4.63
f. 12001 - 20000	2	1.85
Total	108	

P.52 Ingreso ajusta para

Tiempos	Cantidad	%
Tres tiempos	91	84.26
Dos tiempos	16	14.81
Un tiempo	1	0.93
Total	108	

Fuerza de trabajo por sexo

Sexo	Cantidad	%
Masculino	174	47.41
Femenino	193	52.59
Total	367	

Fuerza de trabajo que trabajan

Respuesta	Cantidad	%
NO	250	68.12
SI	117	31.88
Total	367	

Fuerza de trabajo estado civil

Estado civil	Cantidad	%
Soltero	224	61.04
Casado	50	13.62
Union Libre	93	25.34
Total	367	

Informe final línea base demográfica y socioeconómica

REPORTE - FRECUENCIA SIMPLE

Fecha Inicio: Fecha Final:
Comunidad: 002 - EL JOCOTE / 001 - COYOLITO /

Departamento: 17 - VALLE

Municipio: 1703 - AMAPALA

Personas con ingreso por genero				Fuerza de trabajo Emergente		
Genero	Cantidad	Promedio ingreso	%	Hombres	Mujeres	Total
Hombres	81	3659.26	69.23	1	0	1
Mujeres	36	2602.78	30.77			
Total	117					

Listado de profesiones

Profesion	Cantidad	%
Ama de Casa	109	29.7
No trabaja	76	20.71
Estudiante	73	19.89
No Definido	32	8.72
Albañil	23	6.27
Comerciante menor	10	2.72
Agricultor	10	2.72
Guardia de Seguridad	7	1.91
Perito Mercantil	5	1.36
Bachiller Ciencias	5	1.36
Ayudante albañil	3	0.82
Ayudante de Bus	3	0.82
Pintor edificios	2	0.54
Mecánico	2	0.54
Vigilante	1	0.27
Bachiller Admon Empresas	1	0.27
Carpintero	1	0.27
Electricista	1	0.27
Empleada Doméstica	1	0.27
Empleado de Seguridad	1	0.27
Jornalero	1	0.27
Total	367	

Listado de ocupaciones

Ocupacion	Cantidad	%
Ama de Casa	93	25.34
No trabaja	84	22.89
Estudiante	74	20.16

Informe final línea base demográfica y socioeconómica

REPORTE - FRECUENCIA SIMPLE

Fecha Inicio: Fecha Final:
Comunidad: 002 - EL JOCOTE / 001 - COYOLITO /

Departamento: 17 - VALLE

Municipio: 1703 - AMAPALA

Albañil	24	6.54
Empleada Doméstica	19	5.18
Comerciante menor	15	4.09
Pescador	13	3.54
Vigilante	9	2.45
Agricultor	8	2.18
Ayudante de Bus	4	1.09
agricultor	3	0.82
Ayudante albañil	3	0.82
Jornalero	3	0.82
Mecánico	2	0.54
Pintor edificios	2	0.54
Vendedor ambulante	2	0.54
Operario de Bodega	2	0.54
Electricista	1	0.27
Cocinero	1	0.27
Empleados	1	0.27
Empleado de Seguridad	1	0.27
Empleado Administrativo	1	0.27
Carpintero	1	0.27
No Definido	1	0.27
Total	367	

Informe final línea base demográfica y socioeconómica

REPORTE - FRECUENCIA SIMPLE

Fecha Inicio: Fecha Final:
Comunidad: 002 - EL JOCOTE / 001 - COYOLITO /

Departamento: 17 - VALLE

Municipio: 1703 - AMAPALA

=== Datos de Vivienda ===

P.53 Tipo de Vivienda

Tipo	Cantidad	%
Casa	105	97.22
Apartamento independiente	1	0.93
Local NO habitacional	1	0.93
Cuarto mesón (cuartería)	0	0
Casa improvisada	1	0.93
Total	108	

P.54 Tipo de Tenencia

Tipo	Cantidad	%
Propia pagada	75	69.44
Propia pagando	7	6.48
Alquilada	4	3.7
Prestada	22	20.37
Total	108	

P.54.1 Dominio

Tipo	Cantidad	%
Pleno	60	80
Útil	11	14.67
Ocupación	4	5.33
Posesión	0	0
Total	75	

P.54.2 Sexo propietario

Sexo	Cantidad	%
Hombre	39	52
Mujer	33	44
Ambos	3	4
Total	75	

P.55 Problemas de la vivienda

Problema	Cantidad	%
No tiene repello	54	50
Piso de Tierra	5	4.63
Falta de Cielo Falso	12	11.11
Problemas Estructurales	32	29.63
Techo en mal estado	11	10.19
Ninguno	26	24.07

P.55.1 Problema de repello

Lugar	Cantidad	%
Interno	0	0
Externo	6	11.11
Ambos	48	88.89
Total	54	

P.56 Material de construcción

Tipo Material	Cantidad	%
Adobe	1	0.93
Bloque	81	75
Bahareque	0	0
Madera	13	12.04
Desperdicios	8	7.41
Ladrillo	5	4.63
Yugua	0	0
Total	108	

P.57 Material Techo

Tipo	Cantidad	%
Desechos	1	0.93
Paja o Similar	0	0
Teja de barro	7	6.48
Lámina Metálica	90	83.33
Lámina de Asbesto	10	9.26
Concreto (losa o Terraza)	0	0
Teja americana (Shingle)	0	0
Total	108	

P.58 Material del piso

Tipo	Cantidad	%
Tierra	14	12.96
Plancha de Cemento	72	66.67
Madera rústica	0	0
Ladrillo de barro	5	4.63
Granito	1	0.93
Cerámica	15	13.89
Mosaico	1	0.93
Total	108	

P.59 Condición de la vivienda

Condición	Cantidad	%
Buena	39	36.11
Regular	51	47.22
Mala	18	16.67
Total	108	

P.60 Tiene Cocina

Respuesta	Cantidad	%
Si	98	90.74
No	10	9.26
Total	108	

P.61 Ubicación Cocina

Lugar	Cantidad	%
Dentro de la vivienda	32	32.65
Fuera de la vivienda	66	67.35
En el corredor	0	0
Total	98	

REPORTE - FRECUENCIA SIMPLE

Fecha Inicio: Fecha Final:
Comunidad: 002 - EL JOCOTE / 001 - COYOLITO /

Departamento: 17 - VALLE

Municipio: 1703 - AMAPALA

P.62 Que utiliza para Cocinar

Tipo	Cantidad	%
Electricidad	6	5.5
Gas Volatil (Chimbo)	6	5.5
Gas Kerosen	1	0.92
Leña	82	75.23
Eco Fogon	14	12.84
Total	109	

P.65 Baños por vivienda

Rango	Cantidad	%
a. Sin baño	20	18.52
b. Un baño	84	77.78
c. Dos baños	4	3.7
Total	108	

P.68 Familias por vivienda

Rango	Cantidad	%
b. Una familia	103	95.37
c. Dos familias	3	2.78
d. Tres o mas familias	2	1.85
Total	108	

P.63 Como consume el agua

Tipo	Cantidad	%
No tratada	47	43.52
Botellón	22	20.37
Filtrada	11	10.19
Hervida	1	0.93
Clorada	27	25
Total	108	

P.66 Dormitorios por vivienda

Rango	Cantidad	%
b. Un dormitorio	52	48.15
c. Dos dormitorios	33	30.56
d. Tres o mas dormitorios	23	21.3
Total	108	

P.69 Emigración

Respuesta	Cantidad	%
Si	12	11.11
No	96	88.89
Total	108	

P.64 Piezas por vivienda

Piezas	Cantidad	%
b. Una pieza	25	23.15
c. Dos piezas	25	23.15
d. Tres piezas	21	19.44
e. Cuatro o mas	37	34.26
Total	108	

P.67 Personas por dormitorio

Rango	Cantidad	%
b. Una persona	19	17.59
c. Dos personas	32	29.63
d. Tres o mas personas	57	52.78
Total	108	

P.69.1 Razón por la que emigrarán

Razones	Cantidad	%
Economicas	12	100
Violencia generalizada	0	0
Reunificación familiar	0	0
Total	12	

Informe final línea base demográfica y socioeconómica

El Zope

REPORTE - FRECUENCIA SIMPLE

Fecha Inicio: Fecha Final:
Comunidad: 001 - EL ZOPE /

Departamento: 17 - VALLE

Municipio: 1703 - AMAPALA

=== A. DATOS DEMOGRÁFICOS ===

12. Datos de la Familia

Orden	Descripción	Cantidad	%	Hombres	%	Mujeres	%	Hombres Leen	%	Mujeres Leen	%	Hombres no Leen	%	Mujeres no Leen	%
1	Menores de 1 año	2	1.43	1	1.56	1	1.32								
2	De 1 a 4 años	17	12.14	6	9.38	11	14.47								
3	De 5 a 6 años	5	3.57	4	6.25	1	1.32	4	7.02	1	1.56	0	0.00	0	0.00
4	De 7 a 12 años	16	11.43	6	9.38	10	13.16	6	10.53	10	15.63	0	0.00	0	0.00
5	De 13 a 15 años	3	2.14	2	3.13	1	1.32	2	3.51	1	1.56	0	0.00	0	0.00
6	De 16 a 18 años	14	10.00	5	7.81	9	11.84	5	8.77	9	14.06	0	0.00	0	0.00
7	De 19 a 23 años	18	12.86	8	12.50	10	13.16	8	14.04	10	15.63	0	0.00	0	0.00
8	De 24 a 30 años	12	8.57	4	6.25	8	10.53	4	7.02	8	12.50	0	0.00	0	0.00
9	De 31 a 40 años	21	15.00	11	17.19	10	13.16	11	19.30	10	15.63	0	0.00	0	0.00
10	De 41 a 50 años	12	8.57	8	12.50	4	5.26	8	14.04	4	6.25	0	0.00	0	0.00
11	De 51 a 64 años	14	10.00	8	12.50	6	7.89	8	14.04	6	9.38	0	0.00	0	0.00
12	De 65 años y mas	6	4.29	1	1.56	5	6.58	1	1.75	5	7.81	0	0.00	0	0.00
Total		140		64		76		57		64		0		0	

P.12.1 Analfabetismo por rangos de edad

Orden	Descripción	Cantidad	%
4	De 7 a 12 años	0	
5	De 13 a 15 años	0	
6	De 16 a 18 años	0	
7	De 19 a 23 años	0	
8	De 24 a 30 años	0	
9	De 31 a 40 años	0	
10	De 41 a 50 años	0	
11	De 51 a 64 años	0	
12	De 65 años y mas	0	
Total		0	

P.12.2 Cantidad de personas por edad y sexo

Edad	Cantidad Hombres	Cantidad Mujeres	Total
0	1	1	2

Informe final línea base demográfica y socioeconómica

Fecha Inicio: Fecha Final:
Comunidad: 001 - EL ZOPE /

REPORTE - FRECUENCIA SIMPLE
Departamento: 17 - VALLE

Municipio: 1703 - AMAPALA

P.12.2 Cantidad de personas por edad y sexo

Edad	Cantidad Hombres	Cantidad Mujeres	Total
1	2	1	3
2	2	5	7
3	1	1	2
4	1	4	5
5	3	0	3
6	1	1	2
7	1	3	4
8	2	4	6
11	2	2	4
12	1	1	2
13	2	0	2
15	0	1	1
16	2	3	5
17	2	5	7
18	1	1	2
19	2	4	6
20	1	2	3
21	0	2	2
22	3	1	4
23	2	1	3
24	1	0	1
25	0	5	5
28	0	1	1
29	1	2	3
30	2	0	2
31	2	0	2
32	1	1	2
34	1	1	2
35	0	4	4
36	1	0	1

Informe final línea base demográfica y socioeconómica

Fecha Inicio: Fecha Final: **REPORTE - FRECUENCIA SIMPLE**
 Comunidad: 001 - EL ZOPE / Departamento: 17 - VALLE Municipio: 1703 - AMAPALA

P.12.2 Cantidad de personas por edad y sexo

Edad	Cantidad Hombres	Cantidad Mujeres	Total
38	3	2	5
39	1	0	1
40	2	2	4
42	1	0	1
44	1	0	1
45	2	2	4
46	1	0	1
47	1	0	1
48	1	0	1
50	1	2	3
51	0	1	1
53	0	2	2
55	1	0	1
59	2	1	3
60	2	1	3
62	1	0	1
64	2	1	3
68	0	1	1
80	0	2	2
81	0	1	1
82	0	1	1
95	1	0	1
Total	64	76	140

P.13 Cantidad de personas por edad rangos de 5 años

Rango	Cantidad Hombres	Cantidad Mujeres	Total
De 0 a 4 años	7	12	19
De 5 a 9 años	7	8	15
De 10 a 14 años	5	3	8
De 15 a 19 años	7	14	21
De 20 a 24 años	7	6	13

Informe final línea base demográfica y socioeconómica

REPORTE - FRECUENCIA SIMPLE

Fecha Inicio: Fecha Final:
Comunidad: 001 - EL ZOPE /

Departamento: 17 - VALLE

Municipio: 1703 - AMAPALA

P.13 Cantidad de personas por edad rangos de 5 años

Rango	Cantidad Hombres	Cantidad Mujeres	Total
De 25 a 29 años	1	8	9
De 30 a 34 años	6	2	8
De 35 a 39 años	5	6	11
De 40 a 44 años	4	2	6
De 45 a 49 años	5	2	7
De 50 a 54 años	1	5	6
De 50 a 54 años	1	5	6
De 55 a 59 años	3	1	4
De 60 a 64 años	5	2	7
De 65 a 69 años	0	1	1
De 70 a 74 años	0	0	0
De 75 a 79 años	0	0	0
De 80 a 84 años	0	4	4
De 85 a 89 años	0	0	0
De 90 a 94 años	0	0	0
De 95 a 99 años	1	0	1
De 100 a 104 años	0	0	0
De 105 a 109 años	0	0	0
De 110 a 114 años	0	0	0
Total	64	76	140

P.14 Total madres solteras 7

P.15 Total padres solteros 2

P.16 Cantidad de nacimientos durante el año pasado

Total Niños Total Niñas Total Nacimientos Edad Promedio Madre

0

Informe final línea base demográfica y socioeconómica

REPORTE - FRECUENCIA SIMPLE

Fecha Inicio: Fecha Final:
Comunidad: 001 - EL ZOPE /

Departamento: 17 - VALLE

Municipio: 1703 - AMAPALA

=== B. DATOS DE SALUD ===

P.17 Rango edad embarazos

Rango	Cantidad	%
d de 15 a 19	2	100
Total	2	

P.19.1 Muertes durante el parto

Respuesta	Cantidad	%
Si	0	0
No	38	100
Total	38	

P.17.1 Cantidad de embarazadas

Cantidad
2

P.20 Planifica con su pareja

Respuesta	Cantidad	%
Si	3	7.89
No	35	92.11
Total	38	

P.18 Donde nacio el último niño(a)

Lugar	Cantidad	%
Total	0	

P.21 Que tipo de metodo utiliza

Orden	Descripción	Cantidad	%
1	Ritmo	0	0
2	DIU	0	0
3	Pastilla	0	0
4	Preservativo	0	0
5	Inyección	3	100
6	Operación	0	0
7	Implante	0	0
Total		3	

19. Hubo alguna muerte materna?

Cuando	Cantidad
Total	0

P.21.1 Quien se opero

Respuesta	Cantidad	%
Hombre		
Mujer		
Total	0	

P.22 Muertes de niños(a) menores de 5 años

Respuesta	Cantidad	%
Niños		
Niñas		
Total		

P.23 Se manifestaron enfermedades

Orden	Descripción	T. Manif	%	Hombres	%	Mujeres	%	Publica	%	Privada	%
1	Infecciones respiratorias agudas	1	1.47	0	0	1	2.27	1	1.61	0	0
2	Dengue Clásico	2	2.94	0	0	2	4.55	2	3.23	0	0
3	Paludismo	0	0	0	0	0	0	0	0	0	0
4	Dengue hemorrágico	0	0	0	0	0	0	0	0	0	0
5	Chagas	0	0	0	0	0	0	0	0	0	0
6	ZIKA	3	4.41	1	4.17	2	4.55	3	4.84	0	0
7	Chicunguya	49	72.06	21	87.5	28	63.64	45	72.58	4	66.67
8	Hipertension Arterial	4	5.88	0	0	4	9.09	2	3.23	2	33.33
9	Diabetes	2	2.94	0	0	2	4.55	2	3.23	0	0
10	Asma bronquial	1	1.47	1	4.17	0	0	1	1.61	0	0
11	Epilepsia	0	0	0	0	0	0	0	0	0	0

Informe final línea base demográfica y socioeconómica

REPORTE - FRECUENCIA SIMPLE

Fecha Inicio: Fecha Final:
Comunidad: 001 - EL ZOPE /

Departamento: 17 - VALLE

Municipio: 1703 - AMAPALA

P.23 Se manifestarán enfermedades

Orden	Descripción	T. Manif	%	Hombres	%	Mujeres	%	Publica	%	Privada	%
12	Neumonía	1	1.47	0	0	1	2.27	1	1.61	0	0
13	Consumo de alcohol	0	0	0	0	0	0	0	0	0	0
14	Consumo de drogas	0	0	0	0	0	0	0	0	0	0
15	Tuberculosis	0	0	0	0	0	0	0	0	0	0
16	Cáncer	0	0	0	0	0	0	0	0	0	0
17	Diarreas	4	5.88	1	4.17	3	6.82	4	6.45	0	0
18	De la piel	1	1.47	0	0	1	2.27	1	1.61	0	0
19	Discapacidad	0	0	0	0	0	0	0	0	0	0
Total		68		24		44		62		6	

P.24 Personas Vacunadas

Orden	Rango	T. Personas	% Total	Hombres	%	Mujeres	%	Con Vacuna	%	Sin Vacuna	%
1	Menores de 9 años	34	24.29	14	21.88	20	26.32	34	24.29	0	0
2	De 10 a 19 años	29	20.71	12	18.75	17	22.37	29	20.71	0	0
3	De 20 a 64 años	71	50.71	37	57.81	34	44.74	71	50.71	0	0
4	De 65 años y mas	6	4.29	1	1.56	5	6.58	6	4.29	0	0
Total		140		64		76		140		0	

Informe final línea base demográfica y socioeconómica

REPORTE - FRECUENCIA SIMPLE

Fecha Inicio: Fecha Final:
Comunidad: 001 - EL ZOPE /

Departamento: 17 - VALLE

Municipio: 1703 - AMAPALA

=== C. Seguridad ===

P.25 Casos de violencia				P.26 Víctima de violencia				P.27 ¿Qué tan seguro están			P.28 y 29 Participación		
Respuesta	Cantidad	%	Num. Casos	Respuesta	Cantidad	%	Num. Casos	Respuesta	Cantidad	%	Pregunta	Cantidad	%
NO	38	100	0	NO	38	100	0	Están seguros	38	100	Cantidad de Hombres	4	66.67
Total	38			Total	38			Total	38		Cantidad de Mujeres	2	33.33
											Total	6	

P.27.1 Motivos de inseguridad

Orden	Robos	Maras	Drogas	Cantinas	Riñas	Violaciones
1	0	0	0	0	0	0
2	0	0	0	0	0	0
3	0	0	0	0	0	0
4	0	0	0	0	0	0
5	0	0	0	0	0	0
6	0	0	0	0	0	0

Participaciones y Expectativas

Rango de miembros	Cantidad
1 Una mujer	2
1 Un hombre	4
Total	6

Informe final línea base demográfica y socioeconómica

Fecha Inicio: Fecha Final: **REPORTE - FRECUENCIA SIMPLE** Municipio: 1703 - AMAPALA
 Comunidad: 001 - EL ZOPE / Departamento: 17 - VALLE

=== E. Datos Servicios Públicos ===

P.30 Servicios públicos que reciben

No.	Servicio	Total	Reciben Si	%	Reciben No	%	Porcentajes							
							Bueno	Regular	Malo	ND	% B	% R	% M	% ND
1	Agua de pozo propio	38	0	0	38	100				0				
2	Agua domiciliar de pozo comunal	38	26	68.42	12	31.58	23	3		0	88.46	11.54	0	0
3	Acarrea agua de río o quebrada	38	0	0	38	100								
4	Agua domiciliar por acueducto	38	9	23.68	29	76.32	5	4		0	55.56	44.44	0	0
5	Agua llave pública / fuente	38	5	13.16	33	86.84	2	3		0	40	60	0	0
6	Reservorio de agua lluvia	38	6	15.79	32	84.21		6		0	0	100	0	0
7	Inodoro o servicio sanitario	38	22	57.89	16	42.11	11	11		0	50	50	0	0
8	Letrina de fosa simple	38	4	10.53	34	89.47	1	3		0	25	75	0	0
9	Letrina de fosa séptica	38	18	47.37	20	52.63	8	9		1	44.44	50	0	5.56
10	Usa letrina	38	26	68.42	12	31.58								
11	Recolección de basura	38	12	31.58	26	68.42								
12	Aseo de calles	38	4	10.53	34	89.47								
13	Energía eléctrica domiciliar	38	30	78.95	8	21.05	4	17	9	0	13.33	56.67	30	0
14	Teléfono (HONDUTEL)	38	0	0	38	100								
15	Teléfono (Celular móvil o fijo)	38	7	18.42	31	81.58								
16	Alumbrado público	38	15	39.47	23	60.53	1	10	4	0	6.67	66.67	26.67	0
17	Mantenimiento de calles	38	3	7.89	35	92.11	1	2		0	33.33	66.67	0	0

Disposición de escretas: Total: 44 - Porcentaje: 115.79

REPORTE - FRECUENCIA SIMPLE

Fecha Inicio: Fecha Final:
Comunidad: 001 - EL ZOPE /

Departamento: 17 - VALLE

Municipio: 1703 - AMAPALA

P.30.1 Días de la semana que reciben el servicio

Días	Pozo P.	%	Pozo C.	%	Agua Rio	%	Acued.	%	LLave P.	%	Reser.	%	Recol.	%	Aseo C.	%
0	0	0	0	0	0	0	0	0	0	0	0	0	0	0	1	25
1	0	0	1	3.85	0	0	0	0	0	0	3	50	0	0	1	25
2	0	0	25	96.15	0	0	8	88.89	2	40	2	33.33	7	58.33	2	50
3	0	0	0	0	0	0	1	11.11	0	0	0	0	5	41.67	0	0
4	0	0	0	0	0	0	0	0	2	40	1	16.67	0	0	0	0
5	0	0	0	0	0	0	0	0	1	20	0	0	0	0	0	0
Total	0		26		0		9		5		6		12		4	

Informe final línea base demográfica y socioeconómica

REPORTE - FRECUENCIA SIMPLE

Fecha Inicio: Fecha Final:
Comunidad: 001 - EL ZOPE /

Departamento: 17 - VALLE

Municipio: 1703 - AMAPALA

=== F. Seguridad Alimentaria ===

P.31 Trabajan la tierra

Respuesta	Cantidad	%
SI	20	52.63
NO	18	47.37
Total	38	

P.31.1 Trabajan la tierra sexo

Sexo	Cantidad	%
Hombres	29	93.55
Mujeres	2	6.45
Total	31	

P.31.2 Personas que trabajan la tierra

Numero	Cantidad	%
1	12	60
2	6	30
3	1	5
4	1	5
Total	31	

P.32 Tipo de tenencia de la tierra

Tipo	Cantidad	%
Propia pagada	3	7.89
Propia pagando	1	2.63
Prestada	14	36.84
No tiene	20	52.63
Total	38	

P.32.1 Tipo Dominio

Tipo	Cantidad	%
Util	3	100
Total	3	

P.33 Producen alimentos en la familia

Respuesta	Cantidad	%
SI	19	50
NO	19	50
Total	38	

P.34 Producen para autoconsumo

Respuesta	Cantidad	%
SI	7	36.84
NO	12	63.16
Total	19	

P.37 Obtiene excedentes para la venta

Respuesta	Cantidad	%
NO	19	100
Total	19	

P.35 Que se sembró y cuanto se produjo durante el año pasado.

	Maiz	Frijol	Maicillo	Café	Caña	Otro
Quintales	155	33	0	0	0	0
Tareas	18	2	0	0	0	0

P.36 Área en tareas con sistema de riego

	Goteo	Aspersión	Ninguno	Otro
Tareas	0	0	0	0

P.38 Huertos familiares

Respuesta	Cantidad	%
Si	2	5.26
No	36	94.74
Total	38	

P.39 Tienen animales domesticos

Respuesta	Cantidad	%
Si	16	42.11
No	22	57.89
Total	38	

P.39.1 Cantidad de animales domesticos

Tipo	Cantidad	Hogares	%
Aves	89	7	43.75
Bovino	0	0	0
Caprino	0	0	0
Equino	0	0	0
Porcino	0	0	0
Piscicultura	0	0	0
Apicultura	0	0	0
Domésticos	29	15	93.75

Informe final línea base demográfica y socioeconómica

REPORTE - FRECUENCIA SIMPLE

Fecha Inicio: Fecha Final:
Comunidad: 001 - EL ZOPE /

Departamento: 17 - VALLE

Municipio: 1703 - AMAPALA

=== G. Datos de Educación ===

P.40 Nivel de Educación por Sexo en edad de estudiar

Nivel E.	Cantidad	% Total	Cant. Hombres	(%)	Cant. Mujeres	(%)
PE	4	7.14	3	12	1	3.23
1	3	5.36	1	4	2	6.45
2	4	7.14	1	4	3	9.68
3	6	10.71	2	8	4	12.9
5	1	1.79	1	4	0	0
6	24	42.86	14	56	10	32.26
B	7	12.5	1	4	6	19.35
D	4	7.14	1	4	3	9.68
U	3	5.36	1	4	2	6.45
Total	56		25		31	

P.40.1 Personas Estudiando - Estudian

Nivel E.	Estudia	(%)	Estudian H	Estudian M
PE	4	13.79	3	1
1	3	10.34	1	2
2	4	13.79	1	3
3	6	20.69	2	4
5	0	0	0	0
6	4	13.79	3	1
B	2	6.9	1	1
D	4	13.79	1	3
U	2	6.9	0	2
Total	29		12	17

Informe final línea base demográfica y socioeconómica

REPORTE - FRECUENCIA SIMPLE

Fecha Inicio: Fecha Final:
Comunidad: 001 - EL ZOPE /

Departamento: 17 - VALLE

Municipio: 1703 - AMAPALA

P.40.2 Personas Estudiando - NO Estudian

Nivel E.	NO Estudia	(%)	No estudian H	No estudian M
PE	0	0	0	0
1	0	0	0	0
2	0	0	0	0
3	0	0	0	0
5	1	3.7	1	0
6	20	74.07	11	9
B	5	18.52	0	5
D	0	0	0	0
U	1	3.7	1	0
Total	27		13	14

P.40.2 Educación por rango de edad y sexo en edad de estudiar

Rango	Cantidad	%	Cant. Hombres	%	Cant. Mujeres	%
2. de 5 a 6 años	5	8.93	4	16	1	3.23
3. de 7 a 12 años	16	28.57	6	24	10	32.26
4. de 13 a 15 años	3	5.36	2	8	1	3.23
5. de 16 a 18 años	14	25	5	20	9	29.03
6. de 19 a 23 años	18	32.14	8	32	10	32.26
Total	56		25		31	

P.40.3 Educación por rango de edad y sexo estudian --

Rango	Hombres	%	Mujeres	%
2. de 5 a 6 años	4	33.33	1	5.88
3. de 7 a 12 años	6	50	10	58.82
4. de 13 a 15 años	1	8.33	1	5.88
5. de 16 a 18 años	1	8.33	2	11.76
6. de 19 a 23 años	0	0	3	17.65
Total	12		17	

P.40.4 Educación por rango de edad y sexo NO estudian

Rango	Hombres	%	Mujeres	%
2. de 5 a 6 años	0	0	0	0
3. de 7 a 12 años	0	0	0	0
4. de 13 a 15 años	1	7.69	0	0
5. de 16 a 18 años	4	30.77	7	50
6. de 19 a 23 años	8	61.54	7	50
Total	13		14	

REPORTE - FRECUENCIA SIMPLE

Fecha Inicio:
Comunidad: 001 - EL ZOPE /

Fecha Final:

Departamento: 17 - VALLE

Municipio: 1703 - AMAPALA

P.40.5 Estudiantes fuera de edad para estudiar según el grado

Grado	Cantidad	% Total	Hombres	Mujeres
1	1	11.11	0	1
3	1	11.11	0	1
8	1	11.11	0	1
9	4	44.44	1	3
10	2	22.22	0	2
Total	9		1	8

P.40.6 Estudiantes fuera de edad para estudiar por rango edad

Rango	Cantidad	% Total	Hombres	%	Mujeres	%
3. de 7 a 12 años	2	22.22	0	0.00	2	25.00
4. de 13 a 15 años	1	11.11	0	0.00	1	12.50
5. de 16 a 18 años	3	33.33	1	100.00	2	25.00
6. de 19 a 23 años	3	33.33	0	0.00	3	37.50
Total	9		1		8	

REPORTE - FRECUENCIA SIMPLE

Fecha Inicio: Fecha Final:
Comunidad: 001 - EL ZOPE /

Departamento: 17 - VALLE

Municipio: 1703 - AMAPALA

=== H. Datos Fuerza de Trabajo e Ingresos ===

P.41 Fuerza de ingresos por rango de edad

Rango edad	Cantidad	%	Cant. Hombres	%	Cant. Mujeres	%
c. de 7 a 12 años	6	5.66	3	6	3	5.36
d. de 13 a 15 años	3	2.83	2	4	1	1.79
e. de 16 a 18 años	14	13.21	5	10	9	16.07
f. de 19 a 23 años	18	16.98	8	16	10	17.86
g. de 24 a 30 años	12	11.32	4	8	8	14.29
h. de 31 a 40 años	21	19.81	11	22	10	17.86
i. de 41 a 50 años	12	11.32	8	16	4	7.14
j. de 51 a 64 años	14	13.21	8	16	6	10.71
k. de 65 años y mas	6	5.66	1	2	5	8.93
Total	106		50		56	

P.41.1 Rango de ingresos (sin remesas)

Rango ingresos	Cantidad Total	%	Cantidad Hombres	%	Cantidad Mujeres	%
a. < 1000	8	16	6	15.79	2	16.67
b. 1001 - 2000	19	38	13	34.21	6	50
c. 2001 - 4000	19	38	15	39.47	4	33.33
d. 4001 - 8000	4	8	4	10.53	0	0
Total	50		38		12	

P.42 Ocupaciones

Respuesta	Cantidad	%
Empleados	27	71.05
Cuenta Propia	11	28.95
NC	0	0
Total	38	

P.43 Sectores de Empleo

Respuesta	Cantidad	%
Comercial	0	0
Industrial	0	0
Servicios	27	71.05
NC	11	28.95
Total	38	

P.44 Sectores de Cuenta Propia

Respuesta	Cantidad	%
Primario	0	0
Secundario	0	0
Terciario	11	28.95
NC	27	71.05
Total	38	

Informe final línea base demográfica y socioeconómica

REPORTE - FRECUENCIA SIMPLE

Fecha Inicio: Fecha Final:
Comunidad: 001 - EL ZOPE /

Departamento: 17 - VALLE

Municipio: 1703 - AMAPALA

P.45 Genera Empleo en el sector

Respuesta	Cantidad	%
Si	0	0
No	11	28.95
NC	27	71.05
Total	38	

P.46 Cuanto Empleo Genera el Sector

Rango	Cantidad	%
1 a 5	0	0
6 a 10	0	0
11 a 15	0	0
16 a 20	0	0
Total	0	

P.47 Miembros de organizaciones

Respuesta	Cantidad	%
Si	0	0
No	11	28.95
NC	27	71.05
Total	38	

P.48 Instituciones de apoyo al sector

P.49 Prestamos en la Familia

Respuesta	Cantidad	%
SI	4	10.53
NO	34	89.47
Total	38	

P.49.1 Prestamo por sexo

Sexo	Cantidad	%
H	4	100
Total	4	

P.50 Reciben Remesas

Respuesta	Cantidad	%
NO	35	92.11
SI	3	7.89
Total	38	

P.50.1 Rango de ingreso por Remesas

Rango	Cantidad	%
a. 0.01 - 1000.00	1	33.33
b. 1001 - 2000	2	66.67
Total	3	

P.51 Rango ingreso familiar

Rango	Cantidad	%
a. < 1000	5	13.16
b. 1001 - 2000	13	34.21
c. 2001 - 4000	9	23.68
d. 4001 - 8000	10	26.32
e. 8001 - 12000	1	2.63
Total	38	

P.52 Ingreso ajusta para

Tiempos	Cantidad	%
Tres tiempos	32	84.21
Dos tiempos	6	15.79
Total	38	

Fuerza de trabajo por sexo

Sexo	Cantidad	%
Masculino	50	47.17
Femenino	56	52.83
Total	106	

Fuerza de trabajo que trabajan

Respuesta	Cantidad	%
NO	56	52.83
SI	50	47.17
Total	106	

Fuerza de trabajo estado civil

Estado civil	Cantidad	%
Soltero	49	46.23
Casado	36	33.96
Divorciado	1	0.94
Union Libre	20	18.87
Total	106	

Informe final línea base demográfica y socioeconómica

REPORTE - FRECUENCIA SIMPLE

Fecha Inicio: Fecha Final:
Comunidad: 001 - EL ZOPE /

Departamento: 17 - VALLE

Municipio: 1703 - AMAPALA

Personas con ingreso por genero

Genero	Cantidad	Promedio ingreso	%
Hombres	38	2578.95	76
Mujeres	12	2208.33	24
Total	50		

Fuerza de trabajo Emergente

Hombres	Mujeres	Total
		0

Listado de profesiones

Profesion	Cantidad	%
Ama de Casa	41	38.68
Agricultor	16	15.09
Estudiante	12	11.32
Albañil	11	10.38
Vigilante	6	5.66
Jornalero	4	3.77
Ayudante albañil	4	3.77
Empleada Doméstica	3	2.83
No Definido	2	1.89
Sastre	2	1.89
Guardia de Seguridad	1	0.94
Técnico Computación	1	0.94
Bach. Hotelería y Turismo	1	0.94
Perito Mercantil	1	0.94
No trabaja	1	0.94
Total	106	

Listado de ocupaciones

Ocupacion	Cantidad	%
Ama de Casa	42	39.62
Estudiante	12	11.32
Albañil	8	7.55
No trabaja	8	7.55
Agricultor	7	6.6
Vigilante	6	5.66
agricultor	5	4.72
Jornalero	4	3.77
Ayudante albañil	4	3.77

Informe final línea base demográfica y socioeconómica

REPORTE - FRECUENCIA SIMPLE

Fecha Inicio: Fecha Final:
Comunidad: 001 - EL ZOPE /

Departamento: 17 - VALLE

Municipio: 1703 - AMAPALA

Pescador	4	3.77
Empleada Doméstica	2	1.89
Sastre	2	1.89
Bach. Hotelería y Turismo	1	0.94
No Definido	1	0.94
Total	106	

REPORTE - FRECUENCIA SIMPLE

Fecha Inicio: Fecha Final:
Comunidad: 001 - EL ZOPE /

Departamento: 17 - VALLE

Municipio: 1703 - AMAPALA

=== Datos de Vivienda ===

P.53 Tipo de Vivienda

Tipo	Cantidad	%
Casa	38	100
Apartamento independiente	0	0
Local NO habitacional	0	0
Cuarto mesón (cuartería)	0	0
Casa improvisada	0	0
Total	38	

P.54 Tipo de Tenencia

Tipo	Cantidad	%
Propia pagada	34	89.47
Propia pagando	0	0
Alquilada	1	2.63
Prestada	3	7.89
Total	38	

P.54.1 Dominio

Tipo	Cantidad	%
Pleno	1	2.94
Útil	33	97.06
Ocupación	0	0
Posesión	0	0
Total	34	

P.54.2 Sexo propietario

Sexo	Cantidad	%
Hombre	24	70.59
Mujer	9	26.47
Ambos	1	2.94
Total	34	

P.55 Problemas de la vivienda

Problema	Cantidad	%
No tiene repello	23	60.53
Piso de Tierra	3	7.89
Falta de Cielo Falso	6	15.79
Problemas Estructurales	7	18.42
Techo en mal estado	1	2.63
Ninguno	3	7.89

P.55.1 Problema de repello

Lugar	Cantidad	%
Interno	0	0
Externo	0	0
Ambos	23	100
Total	23	

P.56 Material de construcción

Tipo Material	Cantidad	%
Adobe	1	2.63
Bloque	31	81.58
Bahareque	1	2.63
Madera	3	7.89
Desperdicios	2	5.26
Ladrillo	0	0
Yugua	0	0
Total	38	

P.57 Material Techo

Tipo	Cantidad	%
Desechos	0	0
Paja o Similar	1	2.63
Teja de barro	3	7.89
Lámina Metálica	32	84.21
Lámina de Asbesto	2	5.26
Concreto (losa o Terraza)	0	0
Teja americana (Shingle)	0	0
Total	38	

P.58 Material del piso

Tipo	Cantidad	%
Tierra	5	13.16
Plancha de Cemento	26	68.42
Madera rústica	0	0
Ladrillo de barro	0	0
Granito	0	0
Cerámica	7	18.42
Mosaico	0	0
Total	38	

P.59 Condición de la vivienda

Condición	Cantidad	%
Buena	8	21.05
Regular	28	73.68
Mala	2	5.26
Total	38	

P.60 Tiene Cocina

Respuesta	Cantidad	%
Si	32	84.21
No	6	15.79
Total	38	

P.61 Ubicación Cocina

Lugar	Cantidad	%
Dentro de la vivienda	4	12.5
Fuera de la vivienda	27	84.38
En el corredor	1	3.13
Total	32	

REPORTE - FRECUENCIA SIMPLE

Fecha Inicio: Fecha Final:
Comunidad: 001 - EL ZOPE /

Departamento: 17 - VALLE

Municipio: 1703 - AMAPALA

P.62 Que utiliza para Cocinar

Tipo	Cantidad	%
Electricidad	0	
Gas Volatil (Chimbo)	0	
Gas Kerosen	0	
Leña	34	100
Eco Fogon	0	
Total	34	

P.65 Baños por vivienda

Rango	Cantidad	%
a. Sin baño	9	23.68
b. Un baño	26	68.42
c. Dos baños	1	2.63
d. Tres o mas baños	2	5.26
Total	38	

P.68 Familias por vivienda

Rango	Cantidad	%
b. Una familia	32	84.21
c. Dos familias	4	10.53
d. Tres o mas familias	2	5.26
Total	38	

P.63 Como consume el agua

Tipo	Cantidad	%
No tratada	15	39.47
Botellón	1	2.63
Filtrada	3	7.89
Hervida	0	
Clorada	19	50
Total	38	

P.66 Dormitorios por vivienda

Rango	Cantidad	%
a. Sin dormitorios	2	5.26
b. Un dormitorio	16	42.11
c. Dos dormitorios	14	36.84
d. Tres o mas dormitorios	6	15.79
Total	38	

P.69 Emigración

Respuesta	Cantidad	%
Si	1	2.63
No	37	97.37
Total	38	

P.64 Piezas por vivienda

Piezas	Cantidad	%
b. Una pieza	10	26.32
c. Dos piezas	7	18.42
d. Tres piezas	12	31.58
e. Cuatro o mas	9	23.68
Total	38	

P.67 Personas por dormitorio

Rango	Cantidad	%
b. Una persona	6	15.79
c. Dos personas	18	47.37
d. Tres o mas personas	14	36.84
Total	38	

P.69.1 Razón por la que emigraron

Razones	Cantidad	%
Economicas	1	100
Violencia generalizada	0	0
Reunificación familiar	0	0
Total	1	

La Guayaba

Fecha Inicio: Fecha Final: **REPORTE - FRECUENCIA SIMPLE** Municipio: 1703 - AMAPALA
 Comunidad: 001 - LA GUAYABA / Departamento: 17 - VALLE

=== A. DATOS DEMOGRÁFICOS ===

12. Datos de la Familia

Orden	Descripción	Cantidad	%	Hombres	%	Mujeres	%	Hombres Leen	%	Mujeres Leen	%	Hombres no Leen	%	Mujeres no Leen	%
1	Menores de 1 año	7	2.11	6	3.64	1	0.60								
2	De 1 a 4 años	37	11.18	17	10.30	20	12.05								
3	De 5 a 6 años	16	4.83	9	5.45	7	4.22	6	4.32	6	4.17	3	11.54	1	4.55
4	De 7 a 12 años	48	14.50	25	15.15	23	13.86	25	17.99	23	15.97	0	0.00	0	0.00
5	De 13 a 15 años	21	6.34	12	7.27	9	5.42	12	8.63	9	6.25	0	0.00	0	0.00
6	De 16 a 18 años	24	7.25	12	7.27	12	7.23	12	8.63	12	8.33	0	0.00	0	0.00
7	De 19 a 23 años	33	9.97	14	8.48	19	11.45	14	10.07	19	13.19	0	0.00	0	0.00
8	De 24 a 30 años	47	14.20	25	15.15	22	13.25	25	17.99	22	15.28	0	0.00	0	0.00
9	De 31 a 40 años	34	10.27	16	9.70	18	10.84	16	11.51	18	12.50	0	0.00	0	0.00
10	De 41 a 50 años	24	7.25	10	6.06	14	8.43	10	7.19	14	9.72	0	0.00	0	0.00
11	De 51 a 64 años	25	7.55	10	6.06	15	9.04	10	7.19	15	10.42	0	0.00	0	0.00
12	De 65 años y mas	15	4.53	9	5.45	6	3.61	9	6.47	6	4.17	0	0.00	0	0.00
Total		331		165		166		139		144		3		1	

P.12.1 Analfabetismo por rangos de edad

Orden	Descripción	Cantidad	%
4	De 7 a 12 años	0	0
5	De 13 a 15 años	0	0
6	De 16 a 18 años	0	0
7	De 19 a 23 años	0	0
8	De 24 a 30 años	0	0
9	De 31 a 40 años	0	0
10	De 41 a 50 años	0	0
11	De 51 a 64 años	0	0
12	De 65 años y mas	0	0
Total		0	

P.12.2 Cantidad de personas por edad y sexo

Edad	Cantidad Hombres	Cantidad Mujeres	Total
0	6	1	7

Informe final línea base demográfica y socioeconómica

Fecha Inicio: Fecha Final:
Comunidad: 001 - LA GUAYABA /

REPORTE - FRECUENCIA SIMPLE
Departamento: 17 - VALLE

Municipio: 1703 - AMAPALA

P.12.2 Cantidad de personas por edad y sexo

Edad	Cantidad Hombres	Cantidad Mujeres	Total
1	3	3	6
2	3	7	10
3	4	4	8
4	7	6	13
5	2	3	5
6	7	4	11
7	5	2	7
8	4	4	8
9	4	6	10
10	3	3	6
11	3	4	7
12	6	4	10
13	5	3	8
14	5	3	8
15	2	3	5
16	4	2	6
17	5	3	8
18	3	7	10
19	3	0	3
20	5	6	11
21	0	3	3
22	1	5	6
23	5	5	10
24	5	2	7
25	1	3	4
26	3	7	10
27	6	0	6
28	3	3	6
29	3	3	6
30	6	4	10

Informe final línea base demográfica y socioeconómica

Fecha Inicio: Fecha Final:
Comunidad: 001 - LA GUAYABA /

REPORTE - FRECUENCIA SIMPLE
Departamento: 17 - VALLE

Municipio: 1703 - AMAPALA

P.12.2 Cantidad de personas por edad y sexo

Edad	Cantidad Hombres	Cantidad Mujeres	Total
31	0	2	2
32	4	2	6
33	1	1	2
34	2	3	5
35	1	3	4
37	3	1	4
38	1	5	6
39	2	0	2
40	3	2	5
41	1	1	2
42	2	2	4
43	0	3	3
44	1	1	2
45	0	1	1
46	1	2	3
47	1	2	3
48	2	2	4
49	1	0	1
50	1	0	1
51	1	0	1
52	1	2	3
54	1	1	2
55	1	0	1
56	2	1	3
60	1	3	4
61	1	3	4
62	1	1	2
63	0	2	2
64	1	2	3
65	0	1	1

Informe final línea base demográfica y socioeconómica

REPORTE - FRECUENCIA SIMPLE

Fecha Inicio: Fecha Final:
Comunidad: 001 - LA GUAYABA /

Departamento: 17 - VALLE

Municipio: 1703 - AMAPALA

P.12.2 Cantidad de personas por edad y sexo

Edad	Cantidad Hombres	Cantidad Mujeres	Total
66	1	1	2
68	2	0	2
69	1	0	1
70	1	0	1
73	1	0	1
75	1	2	3
76	0	1	1
77	0	1	1
81	1	0	1
84	1	0	1
Total	168	167	335

P.13 Cantidad de personas por edad rangos de 5 años

Rango	Cantidad Hombres	Cantidad Mujeres	Total
De 0 a 4 años	23	21	44
De 5 a 9 años	22	19	41
De 10 a 14 años	22	17	39
De 15 a 19 años	17	15	32
De 20 a 24 años	16	21	37
De 25 a 29 años	16	16	32
De 30 a 34 años	13	12	25
De 35 a 39 años	7	9	16
De 40 a 44 años	7	9	16
De 45 a 49 años	5	7	12
De 50 a 54 años	4	3	7
De 50 a 54 años	4	3	7
De 55 a 59 años	3	1	4
De 60 a 64 años	4	11	15
De 65 a 69 años	4	2	6
De 70 a 74 años	2	0	2
De 75 a 79 años	1	4	5

Informe final línea base demográfica y socioeconómica

REPORTE - FRECUENCIA SIMPLE

Fecha Inicio: Fecha Final:
Comunidad: 001 - LA GUAYABA /

Departamento: 17 - VALLE

Municipio: 1703 - AMAPALA

P.13 Cantidad de personas por edad rangos de 5 años

Rango	Cantidad Hombres	Cantidad Mujeres	Total
De 80 a 84 años	2	0	2
De 85 a 89 años	0	0	0
De 90 a 94 años	0	0	0
De 95 a 99 años	0	0	0
De 100 a 104 años	0	0	0
De 105 a 109 años	0	0	0
De 110 a 114 años	0	0	0
Total	168	167	335

P.14 Total madres solteras 7

P.15 Total padres solteros 4

P.16 Cantidad de nacimientos durante el año pasado

Total Niños Total Niñas Total Nacimientos Edad Promedio Madre

0

Informe final línea base demográfica y socioeconómica

Fecha Inicio: Fecha Final:
Comunidad: 001 - LA GUAYABA /

REPORTE - FRECUENCIA SIMPLE
Departamento: 17 - VALLE

Municipio: 1703 - AMAPALA

=== B. DATOS DE SALUD ===

P.17 Rango edad embarazos

Rango	Cantidad	%
Total	0	

P.19.1 Muertes durante el parto

Respuesta	Cantidad	%
Si	0	0
No	81	100
Total	81	

P.17.1 Cantidad de embarazadas

Cantidad
0

P.20 Planifica con su pareja

Respuesta	Cantidad	%
Si	1	1.23
No	80	98.77
Total	81	

P.18 Donde nacio el último niño(a)

Lugar	Cantidad	%
Total	0	

P.21 Que tipo de metodo utiliza

Orden	Descripción	Cantidad	%
1	Ritmo	0	0
2	DIU	0	0
3	Pastilla	0	0
4	Preservativo	1	100
5	Inyección	0	0
6	Operación	0	0
7	Implante	0	0
Total		1	

19. Hubo alguna muerte materna?

Cuando	Cantidad
Total	0

P.21.1 Quien se opero

Respuesta	Cantidad	%
Hombre		
Mujer		
Total	0	

P.22 Muertes de niños(a) menores de 5 años

Respuesta	Cantidad	%
Niños		
Niñas		
Total		

P.23 Se manifestaron enfermedades

Orden	Descripción	T. Manif	%	Hombres	%	Mujeres	%	Publica	%	Privada	%
1	Infecciones respiratorias agudas	0	0	0	0	0	0	0	0	0	0
2	Dengue Clásico	0	0	0	0	0	0	0	0	0	0
3	Paludismo	0	0	0	0	0	0	0	0	0	0
4	Dengue hemorrágico	0	0	0	0	0	0	0	0	0	0
5	Chagas	0	0	0	0	0	0	0	0	0	0
6	ZIKA	0	0	0	0	0	0	0	0	0	0
7	Chicunguya	5	83.33	3	75	2	100	5	83.33	0	0
8	Hipertension Arterial	1	16.67	1	25	0	0	1	16.67	0	0
9	Diabetes	0	0	0	0	0	0	0	0	0	0
10	Asma bronquial	0	0	0	0	0	0	0	0	0	0
11	Epilepsia	0	0	0	0	0	0	0	0	0	0
12	Neumonía	0	0	0	0	0	0	0	0	0	0

Informe final línea base demográfica y socioeconómica

REPORTE - FRECUENCIA SIMPLE

Fecha Inicio: Fecha Final:
Comunidad: 001 - LA GUAYABA /

Departamento: 17 - VALLE

Municipio: 1703 - AMAPALA

P.23 Se manifestarán enfermedades

Orden	Descripción	T. Manif	%	Hombres	%	Mujeres	%	Publica	%	Privada	%
13	Consumo de alcohol	0	0	0	0	0	0	0	0	0	0
14	Consumo de drogas	0	0	0	0	0	0	0	0	0	0
15	Tuberculosis	0	0	0	0	0	0	0	0	0	0
16	Cáncer	0	0	0	0	0	0	0	0	0	0
17	Diarreas	0	0	0	0	0	0	0	0	0	0
18	De la piel	0	0	0	0	0	0	0	0	0	0
19	Discapacidad	0	0	0	0	0	0	0	0	0	0
Total		6		4		2		6		0	

P.24 Personas Vacunadas

Orden	Rango	T. Personas	% Total	Hombres	%	Mujeres	%	Con Vacuna	%	Sin Vacuna	%
1	Menores de 9 años	85	25.37	45	26.79	40	23.95	85	25.37	0	0
2	De 10 a 19 años	71	21.19	39	23.21	32	19.16	71	21.19	0	0
3	De 20 a 64 años	164	48.96	75	44.64	89	53.29	164	48.96	0	0
4	De 65 años y mas	15	4.48	9	5.36	6	3.59	15	4.48	0	0
Total		335		168		167		335		0	

Informe final línea base demográfica y socioeconómica

Fecha Inicio: Fecha Final: **REPORTE - FRECUENCIA SIMPLE** Municipio: 1703 - AMAPALA
 Comunidad: 001 - LA GUAYABA / Departamento: 17 - VALLE

=== C. Seguridad ===													
P.25 Casos de violencia				P.26 Víctima de violencia				P.27 Que tan seguro están			P.28 y 29 Participación		
Respuesta	Cantidad	%	Num. Casos	Respuesta	Cantidad	%	Num. Casos	Respuesta	Cantidad	%	Pregunta	Cantidad	%
NO	81	100	0	NO	81	100	0	Están seguros	81	100	Cantidad de Hombres	0	0
Total	81			Total	81			Total	81		Cantidad de Mujeres	0	0
											Total	0	
P.27.1 Motivos de inseguridad							Participaciones y Expectativas						
Orden	Robos	Maras	Drogas	Cantinas	Riñas	Violaciones	Rango de miembros		Cantidad				
1	0	0	0	0	0	0	Total		0				
2	0	0	0	0	0	0							
3	0	0	0	0	0	0							
4	0	0	0	0	0	0							
5	0	0	0	0	0	0							
6	0	0	0	0	0	0							

Informe final línea base demográfica y socioeconómica

REPORTE - FRECUENCIA SIMPLE

Fecha Inicio: Fecha Final:
Comunidad: 001 - LA GUAYABA /

Departamento: 17 - VALLE

Municipio: 1703 - AMAPALA

=== E. Datos Servicios Públicos ===

P.30 Servicios públicos que reciben

No.	Servicio	Total	Reciben Si	%	Reciben No	%	Porcentajes							
							Bueno	Regular	Malo	ND	% B	% R	% M	% ND
1	Agua de pozo propio	81	10	12.35	71	87.65	6	4	0	0	60	40	0	0
2	Agua domiciliar de pozo comunal	81	64	79.01	17	20.99	47	17	0	0	73.44	26.56	0	0
3	Acarrea agua de río o quebrada	81	1	1.23	80	98.77								
4	Agua domiciliar por acueducto	81	0	0	81	100				0				
5	Agua llave pública / fuente	81	3	3.7	78	96.3	2	1	0	0	66.67	33.33	0	0
6	Reservorio de agua lluvia	81	3	3.7	78	96.3	1	2	0	0	33.33	66.67	0	0
7	Inodoro o servicio sanitario	81	22	27.16	59	72.84	17	4	1	1	77.27	18.18	0	4.55
8	Letrina de fosa simple	81	28	34.57	53	65.43	15	13	0	0	53.57	46.43	0	0
9	Letrina de fosa séptica	81	26	32.1	55	67.9	15	9	2	2	57.69	34.62	0	7.69
10	Usa letrina	81	49	60.49	32	39.51								
11	Recolección de basura	81	5	6.17	76	93.83								
12	Aseo de calles	81	2	2.47	79	97.53								
13	Energía eléctrica domiciliar	81	75	92.59	6	7.41	21	50	2	2	28	66.67	2.67	2.67
14	Teléfono (HONDUTEL)	81	0	0	81	100								
15	Teléfono (Celular móvil o fijo)	81	0	0	81	100								
16	Alumbrado público	81	2	2.47	79	97.53		2	0	0	0	100	0	0
17	Mantenimiento de calles	81	2	2.47	79	97.53	1	1	0	0	50	50	0	0

Disposición de escretas: Total: 76 - Porcentaje: 93.83

P.30.1 Días de la semana que reciben el servicio

Días	Pozo P.	%	Pozo C.	%	Agua Río	%	Acued.	%	LLave P.	%	Reser.	%	Recol.	%	Aseo C.	%
0	8	4.49	50	78.13	0	0	0	0	0	0	2	66.67	2	40	1	50
2	2	1.12	12	18.75	0	0	0	0	2	66.67	0	0	3	60	0	0
3	0	0	0	0	1	100	0	0	1	33.33	1	33.33	0	0	1	50
4	0	0	2	3.13	0	0	0	0	0	0	0	0	0	0	0	0
Total	10		64		1		0		3		3		5		2	

REPORTE - FRECUENCIA SIMPLE

Fecha Inicio: Fecha Final:
Comunidad: 001 - LA GUAYABA /

Departamento: 17 - VALLE

Municipio: 1703 - AMAPALA

=== F. Seguridad Alimentaria ===

P.31 Trabajan la tierra

Respuesta	Cantidad	%
SI	5	6.17
NO	76	93.83
Total	81	

P.31.1 Trabajan la tierra sexo

Sexo	Cantidad	%
Hombres	5	100
Mujeres	0	0
Total	5	

P.31.2 Personas que trabajan la tierra

Numero	Cantidad	%
1	5	100
Total	5	

P.32 Tipo de tenencia de la tierra

Tipo	Cantidad	%
Propia pagada	2	2.47
Alquilada	3	3.7
No tiene	76	93.83
Total	81	

P.32.1 Tipo Dominio

Tipo	Cantidad	%
Pleno	2	100
Total	2	

P.33 Producen alimentos en la familia

Respuesta	Cantidad	%
SI	5	6.17
NO	76	93.83
Total	81	

P.34 Producen para autoconsumo

Respuesta	Cantidad	%
SI	5	100
Total	5	

P.37 Obtiene excedentes para la venta

Respuesta	Cantidad	%
SI	3	60
NO	2	40
Total	5	

P.35 Que se sembro y cuanto se produjo durante el año pasado.

	Maiz	Frijol	Maicillo	Café	Caña	Otro
Quintales	168	0	0	0	0	0
Tareas	0	0	0	0	0	0

P.36 Área en tareas con sistema de riego

	Goteo	Aspersión	Ninguno	Otro
Tareas	0	0	0	0

P.38 Huertos familiares

Respuesta	Cantidad	%
Si	0	0
No	81	100
Total	81	

P.39 Tienen animales domesticos

Respuesta	Cantidad	%
Si	2	2.47
No	79	97.53
Total	81	

P.39.1 Cantidad de animales domesticos

Tipo	Cantidad	Hogares	%
Aves	33	2	100
Bovino	0	0	0
Caprino	0	0	0
Equino	0	0	0
Porcino	0	0	0
Piscicultura	0	0	0
Apicultura	0	0	0
Domésticos	0	0	0

Informe final línea base demográfica y socioeconómica

REPORTE - FRECUENCIA SIMPLE

Fecha Inicio: Fecha Final:
Comunidad: 001 - LA GUAYABA /

Departamento: 17 - VALLE

Municipio: 1703 - AMAPALA

=== G. Datos de Educación ===

P.40 Nivel de Educación por Sexo en edad de estudiar

Nivel E.	Cantidad	% Total	Cant. Hombres	(%)	Cant. Mujeres	(%)
PE	5	3.52	2	2.78	3	4.29
1	11	7.75	6	8.33	5	7.14
2	10	7.04	8	11.11	2	2.86
3	8	5.63	4	5.56	4	5.71
4	13	9.15	5	6.94	8	11.43
5	11	7.75	4	5.56	7	10
6	36	25.35	21	29.17	15	21.43
B	33	23.24	14	19.44	19	27.14
D	15	10.56	8	11.11	7	10
Total	142		72		70	

P.40.1 Personas Estudiando - Estudian

Nivel E.	Estudia	(%)	Estudian H	Estudian M
PE	5	6.33	2	3
1	10	12.66	6	4
2	9	11.39	7	2
3	5	6.33	2	3
4	13	16.46	5	8
5	10	12.66	4	6
6	8	10.13	4	4
B	18	22.78	8	10
D	1	1.27	0	1
Total	79		38	41

Informe final línea base demográfica y socioeconómica

REPORTE - FRECUENCIA SIMPLE

Fecha Inicio: Fecha Final:
Comunidad: 001 - LA GUAYABA /

Departamento: 17 - VALLE

Municipio: 1703 - AMAPALA

P.40.2 Personas Estudiando - NO Estudian

Nivel E.	NO Estudia	(%)	No estudian H	No estudian M
PE	0	0	0	0
1	1	1.59	0	1
2	1	1.59	1	0
3	3	4.76	2	1
4	0	0	0	0
5	1	1.59	0	1
6	28	44.44	17	11
B	15	23.81	6	9
D	14	22.22	8	6
Total	63		34	29

P.40.2 Educación por rango de edad y sexo en edad de estudiar

Rango	Cantidad	%	Cant. Hombres	%	Cant. Mujeres	%
2. de 5 a 6 años	16	11.27	9	12.5	7	10
3. de 7 a 12 años	48	33.8	25	34.72	23	32.86
4. de 13 a 15 años	21	14.79	12	16.67	9	12.86
5. de 16 a 18 años	24	16.9	12	16.67	12	17.14
6. de 19 a 23 años	33	23.24	14	19.44	19	27.14
Total	142		72		70	

P.40.3 Educación por rango de edad y sexo estudian --

Rango	Hombres	%	Mujeres	%
2. de 5 a 6 años	9	23.68	7	17.07
3. de 7 a 12 años	23	60.53	23	56.1
4. de 13 a 15 años	4	10.53	5	12.2
5. de 16 a 18 años	1	2.63	6	14.63
6. de 19 a 23 años	1	2.63	0	0
Total	38		41	

P.40.4 Educación por rango de edad y sexo NO estudian

Rango	Hombres	%	Mujeres	%
2. de 5 a 6 años	0	0	0	0
3. de 7 a 12 años	2	5.88	0	0
4. de 13 a 15 años	8	23.53	4	13.79
5. de 16 a 18 años	11	32.35	6	20.69
6. de 19 a 23 años	13	38.24	19	65.52
Total	34		29	

Informe final línea base demográfica y socioeconómica

REPORTE - FRECUENCIA SIMPLE

Fecha Inicio: Fecha Final:
Comunidad: 001 - LA GUAYABA /

Departamento: 17 - VALLE

Municipio: 1703 - AMAPALA

P.40.5 Estudiantes fuera de edad para estudiar según el grado

Grado	Cantidad	% Total	Hombres	Mujeres
7	1	11.11	0	1
8	7	77.78	2	5
9	1	11.11	0	1
Total	9		2	7

P.40.6 Estudiantes fuera de edad para estudiar por rango edad

Rango	Cantidad	% Total	Hombres	%	Mujeres	%
4. de 13 a 15 años	1	11.11	0	0.00	1	14.29
5. de 16 a 18 años	7	77.78	1	50.00	6	85.71
6. de 19 a 23 años	1	11.11	1	50.00	0	0.00
Total	9		2		7	

REPORTE - FRECUENCIA SIMPLE

Fecha Inicio: Fecha Final:
Comunidad: 001 - LA GUAYABA /

Departamento: 17 - VALLE

Municipio: 1703 - AMAPALA

=== H. Datos Fuerza de Trabajo e Ingresos ===

P.41 Fuerza de ingresos por rango de edad

Rango edad	Cantidad	%	Cant. Hombres	%	Cant. Mujeres	%
c. de 7 a 12 años	23	9.2	12	9.76	11	8.66
d. de 13 a 15 años	21	8.4	12	9.76	9	7.09
e. de 16 a 18 años	24	9.6	12	9.76	12	9.45
f. de 19 a 23 años	33	13.2	14	11.38	19	14.96
g. de 24 a 30 años	49	19.6	27	21.95	22	17.32
h. de 31 a 40 años	36	14.4	17	13.82	19	14.96
i. de 41 a 50 años	24	9.6	10	8.13	14	11.02
j. de 51 a 64 años	25	10	10	8.13	15	11.81
k. de 65 años y mas	15	6	9	7.32	6	4.72
Total	250		123		127	

P.41.1 Rango de ingresos (sin remesas)

Rango ingresos	Cantidad Total	%	Cantidad Hombres	%	Cantidad Mujeres	%
a. < 1000	36	31.86	20	28.57	16	37.21
b. 1001 - 2000	39	34.51	25	35.71	14	32.56
c. 2001 - 4000	35	30.97	24	34.29	11	25.58
d. 4001 - 8000	3	2.65	1	1.43	2	4.65
Total	113		70		43	

P.42 Ocupaciones

Respuesta	Cantidad	%
Empleados	40	49.38
Cuenta Propia	41	50.62
NC	0	0
Total	81	

P.43 Sectores de Empleo

Respuesta	Cantidad	%
Comercial	0	0
Industrial	0	0
Servicios	40	49.38
NC	41	50.62
Total	81	

P.44 Sectores de Cuenta Propia

Respuesta	Cantidad	%
Primario	25	30.86
Secundario	7	8.64
Terciario	9	11.11
NC	40	49.38
Total	81	

Informe final línea base demográfica y socioeconómica

REPORTE - FRECUENCIA SIMPLE

Fecha Inicio: Fecha Final:
Comunidad: 001 - LA GUAYABA /

Departamento: 17 - VALLE

Municipio: 1703 - AMAPALA

P.45 Genera Empleo en el sector

Respuesta	Cantidad	%
Si	0	0
No	41	50.62
NC	40	49.38
Total	81	

P.46 Cuanto Empleo Genera el Sector

Rango	Cantidad	%
1 a 5	0	0
6 a 10	0	0
11 a 15	0	0
16 a 20	0	0
Total	0	

P.47 Miembros de organizaciones

Respuesta	Cantidad	%
Si	0	0
No	41	50.62
NC	40	49.38
Total	81	

P.48 Instituciones de apoyo al sector

P.49 Prestamos en la Familia

Respuesta	Cantidad	%
NO	81	100
Total	81	

P.49.1 Prestamo por sexo

Sexo	Cantidad	%
Total	0	

P.50 Reciben Remesas

Respuesta	Cantidad	%
NO	78	96.3
SI	3	3.7
Total	81	

P.50.1 Rango de ingreso por Remesas

Rango	Cantidad	%
a. 0.01 - 1000.00	2	66.67
b. 1001 - 2000	1	33.33
Total	3	

P.51 Rango ingreso familiar

Rango	Cantidad	%
a. < 1000	14	17.28
b. 1001 - 2000	21	25.93
c. 2001 - 4000	33	40.74
d. 4001 - 8000	12	14.81
e. 8001 - 12000	1	1.23
Total	81	

P.52 Ingreso ajusta para

Tiempos	Cantidad	%
Tres tiempos	67	82.72
Dos tiempos	14	17.28
Total	81	

Fuerza de trabajo por sexo

Sexo	Cantidad	%
Masculino	123	49.2
Femenino	127	50.8
Total	250	

Fuerza de trabajo que trabajan

Respuesta	Cantidad	%
NO	137	54.8
SI	113	45.2
Total	250	

Fuerza de trabajo estado civil

Estado civil	Cantidad	%
Soltero	135	54
Casado	32	12.8
Union Libre	83	33.2
Total	250	

Personas con ingreso por genero

Genero	Cantidad	Promedio ingreso	%
Hombres	70	2024.29	61.95
Mujeres	43	1904.65	38.05
Total	113		

Fuerza de trabajo Emergente

Hombres	Mujeres	Total
6	2	8

Fecha Inicio: Fecha Final:
Comunidad: 001 - LA GUAYABA /

REPORTE - FRECUENCIA SIMPLE
Departamento: 17 - VALLE

Municipio: 1703 - AMAPALA

Listado de profesiones

Profesion	Cantidad	%
Ama de Casa	105	42
Agricultor	63	25.2
Estudiante	38	15.2
Albañil	36	14.4
Jornalero	2	0.8
Maestro Primaria	1	0.4
Vigilante	1	0.4
Ayudante albañil	1	0.4
Chofer	1	0.4
Comerciante menor	1	0.4
Empleada Doméstica	1	0.4
Total	250	

Listado de ocupaciones

Ocupacion	Cantidad	%
Ama de Casa	105	42
Estudiante	33	13.2
Agricultor	33	13.2
agricultor	31	12.4
Albañil	25	10
Pescador	10	4
No trabaja	4	1.6
Jornalero	2	0.8
Vigilante	1	0.4
Alfarero	1	0.4
Ayudante albañil	1	0.4
Chofer	1	0.4
Comerciante menor	1	0.4
Empleada Doméstica	1	0.4
Maestro Primaria	1	0.4
Total	250	

Informe final línea base demográfica y socioeconómica

Fecha Inicio: Fecha Final: Departamento: 17 - VALLE Municipio: 1703 - AMAPALA
Comunidad: 001 - LA GUAYABA /

REPORTE - FRECUENCIA SIMPLE

=== Datos de Vivienda ===

P.53 Tipo de Vivienda

Tipo	Cantidad	%
Casa	73	90.12
Apartamento independiente	2	2.47
Local NO habitacional	0	0
Cuarto mesón (cuartería)	1	1.23
Casa improvisada	5	6.17
Total	81	

P.54 Tipo de Tenencia

Tipo	Cantidad	%
Propia pagada	80	98.77
Propia pagando	0	0
Alquilada	0	0
Prestada	1	1.23
Total	81	

P.54.1 Dominio

Tipo	Cantidad	%
Pleno	39	48.75
Útil	41	51.25
Ocupación	0	0
Posesión	0	0
Total	80	

P.54.2 Sexo propietario

Sexo	Cantidad	%
Hombre	40	50
Mujer	26	32.5
Ambos	14	17.5
Total	80	

P.55 Problemas de la vivienda

Problema	Cantidad	%
No tiene repello	47	58.02
Piso de Tierra	17	20.99
Falta de Cielo Falso	28	34.57
Problemas Estructurales	27	33.33
Techo en mal estado	11	13.58
Ninguno	10	12.35

P.55.1 Problema de repello

Lugar	Cantidad	%
Interno	3	6.38
Externo	4	8.51
Ambos	40	85.11
Total	47	

P.56 Material de construcción

Tipo Material	Cantidad	%
Adobe	3	3.7
Bloque	58	71.6
Bahareque	2	2.47
Madera	11	13.58
Desperdicios	4	4.94
Ladrillo	3	3.7
Yugua	0	0
Total	81	

P.57 Material Techo

Tipo	Cantidad	%
Desechos	5	6.17
Paja o Similar	2	2.47
Teja de barro	8	9.88
Lámina Metálica	64	79.01
Lámina de Asbesto	2	2.47
Concreto (losa o Terraza)	0	0
Teja americana (Shingle)	0	0
Total	81	

P.58 Material del piso

Tipo	Cantidad	%
Tierra	26	32.1
Plancha de Cemento	48	59.26
Madera rústica	0	0
Ladrillo de barro	3	3.7
Granito	0	0
Cerámica	3	3.7
Teja americana (Shingle)	1	1.23
Total	81	

P.59 Condición de la vivienda

Condición	Cantidad	%
Buena	11	13.58
Regular	51	62.96
Mala	19	23.46
Total	81	

P.60 Tiene Cocina

Respuesta	Cantidad	%
Si	81	100
No	0	0
Total	81	

P.61 Ubicación Cocina

Lugar	Cantidad	%
Dentro de la vivienda	20	24.69
Fuera de la vivienda	59	72.84
En el corredor	2	2.47
Total	81	

Informe final línea base demográfica y socioeconómica

REPORTE - FRECUENCIA SIMPLE

Fecha Inicio: Fecha Final:
Comunidad: 001 - LA GUAYABA /

Departamento: 17 - VALLE

Municipio: 1703 - AMAPALA

P.62 Que utiliza para Cocinar

Tipo	Cantidad	%
Electricidad	1	1.23
Gas Volatil (Chimbo)		0
Gas Kerosen	1	1.23
Leña	76	93.83
Eco Fogon	3	3.7
Total	81	

P.65 Baños por vivienda

Rango	Cantidad	%
a. Sin baño	22	27.16
b. Un baño	59	72.84
Total	81	

P.68 Familias por vivienda

Rango	Cantidad	%
b. Una familia	71	87.65
c. Dos familias	8	9.88
d. Tres o mas familias	2	2.47
Total	81	

P.63 Como consume el agua

Tipo	Cantidad	%
No tratada	56	69.14
Botellón	9	11.11
Filtrada	6	7.41
Hervida	1	1.23
Clorada	9	11.11
Total	81	

P.66 Dormitorios por vivienda

Rango	Cantidad	%
b. Un dormitorio	50	61.73
c. Dos dormitorios	25	30.86
d. Tres o mas dormitorios	6	7.41
Total	81	

P.69 Emigración

Respuesta	Cantidad	%
Si	0	0
No	81	100
Total	81	

P.64 Piezas por vivienda

Piezas	Cantidad	%
b. Una pieza	32	39.51
c. Dos piezas	22	27.16
d. Tres piezas	16	19.75
e. Cuatro o mas	11	13.58
Total	81	

P.67 Personas por dormitorio

Rango	Cantidad	%
b. Una persona	6	7.41
c. Dos personas	32	39.51
d. Tres o mas personas	43	53.09
Total	81	

P.69.1 Razón por la que emigraron

Razones	Cantidad	%
Economicas	0	
Violencia generalizada	0	
Reunificación familiar	0	
Total	0	

La Pintadillera y El Ojochal

REPORTE - FRECUENCIA SIMPLE

Fecha Inicio: Fecha Final: Departamento: 17 - VALLE Municipio: 1703 - AMAPALA
 Comunidad: 007 - EL OJOCHAL / 001 - LA PINTADILLERA /

=== A. DATOS DEMOGRÁFICOS ===

12. Datos de la Familia

Orden	Descripción	Cantidad	%	Hombres	%	Mujeres	%	Hombres Leen	%	Mujeres Leen	%	Hombres no Leen	%	Mujeres no Leen	%
1	Menores de 1 año	13	1.88	7	1.91	6	1.84								
2	De 1 a 4 años	70	10.12	38	10.38	32	9.82								
3	De 5 a 6 años	33	4.77	17	4.64	16	4.91	17	5.28	16	5.57	0	0.00	0	0.00
4	De 7 a 12 años	81	11.71	51	13.93	30	9.20	51	15.84	30	10.45	0	0.00	0	0.00
5	De 13 a 15 años	50	7.23	31	8.47	19	5.83	31	9.63	19	6.62	0	0.00	0	0.00
6	De 16 a 18 años	55	7.95	27	7.38	28	8.59	27	8.39	28	9.76	0	0.00	0	0.00
7	De 19 a 23 años	88	12.72	45	12.30	43	13.19	45	13.98	43	14.98	0	0.00	0	0.00
8	De 24 a 30 años	90	13.01	46	12.57	44	13.50	47	14.60	43	14.98	-1	-2.27	1	2.63
9	De 31 a 40 años	71	10.26	32	8.74	39	11.96	32	9.94	39	13.59	0	0.00	0	0.00
10	De 41 a 50 años	52	7.51	27	7.38	25	7.67	27	8.39	24	8.36	0	0.00	1	2.63
11	De 51 a 64 años	49	7.08	24	6.56	25	7.67	24	7.45	25	8.71	0	0.00	0	0.00
12	De 65 años y mas	40	5.78	21	5.74	19	5.83	21	6.52	19	6.62	0	0.00	0	0.00
Total		692		366		326		322		286		-1		2	

P.12.1 Analfabetismo por rangos de edad

Orden	Descripción	Cantidad	%
4	De 7 a 12 años	0	0
5	De 13 a 15 años	0	0
6	De 16 a 18 años	0	0
7	De 19 a 23 años	0	0
8	De 24 a 30 años	0	0
9	De 31 a 40 años	0	0
10	De 41 a 50 años	1	100
11	De 51 a 64 años	0	0
12	De 65 años y mas	0	0
Total		1	

P.12.2 Cantidad de personas por edad y sexo

Edad	Cantidad Hombres	Cantidad Mujeres	Total
0	7	6	13

Informe final línea base demográfica y socioeconómica

REPORTE - FRECUENCIA SIMPLE

Fecha Inicio: Fecha Final:
Comunidad: 007 - EL OJOCHAL / 001 - LA PINTADILLERA /

Departamento: 17 - VALLE

Municipio: 1703 - AMAPALA

P.12.2 Cantidad de personas por edad y sexo

Edad	Cantidad Hombres	Cantidad Mujeres	Total
1	15	5	20
2	11	11	22
3	9	6	15
4	3	10	13
5	9	4	13
6	8	12	20
7	11	6	17
8	10	4	14
9	10	4	14
10	7	5	12
11	5	6	11
12	8	5	13
13	9	5	14
14	10	11	21
15	12	3	15
16	11	7	18
17	2	14	16
18	14	7	21
19	10	8	18
20	8	6	14
21	9	5	14
22	11	11	22
23	7	13	20
24	6	12	18
25	5	8	13
26	3	7	10
27	8	4	12
28	8	4	12
29	7	3	10
30	9	6	15

Informe final línea base demográfica y socioeconómica

REPORTE - FRECUENCIA SIMPLE

Fecha Inicio: Fecha Final:
Comunidad: 007 - EL OJOCHAL / 001 - LA PINTADILLERA /

Departamento: 17 - VALLE

Municipio: 1703 - AMAPALA

P.12.2 Cantidad de personas por edad y sexo

Edad	Cantidad Hombres	Cantidad Mujeres	Total
31	4	3	7
32	2	6	8
33	1	3	4
34	4	3	7
35	5	4	9
36	2	3	5
37	4	4	8
38	1	7	8
39	4	1	5
40	5	5	10
41	1	3	4
42	3	1	4
43	7	2	9
44	2	0	2
45	2	3	5
46	2	2	4
47	1	1	2
48	3	2	5
49	3	5	8
50	3	7	10
51	2	1	3
52	7	1	8
53	3	3	6
54	0	3	3
55	3	5	8
56	1	4	5
57	2	2	4
58	2	1	3
59	2	1	3
60	0	1	1

Informe final línea base demográfica y socioeconómica

REPORTE - FRECUENCIA SIMPLE

Fecha Inicio: Fecha Final:
Comunidad: 007 - EL OJOCHAL / 001 - LA PINTADILLERA /

Departamento: 17 - VALLE

Municipio: 1703 - AMAPALA

P.12.2 Cantidad de personas por edad y sexo

Edad	Cantidad Hombres	Cantidad Mujeres	Total
61	1	0	1
62	0	1	1
63	0	1	1
64	1	1	2
65	3	0	3
66	0	2	2
67	2	0	2
68	2	4	6
70	1	1	2
71	1	1	2
73	0	1	1
74	0	3	3
75	0	1	1
76	1	0	1
77	1	1	2
78	1	0	1
79	3	1	4
80	1	2	3
82	1	0	1
84	0	1	1
88	1	0	1
89	2	1	3
97	1	0	1
Total	366	327	693

P.13 Cantidad de personas por edad rangos de 5 años

Rango	Cantidad Hombres	Cantidad Mujeres	Total
De 0 a 4 años	45	38	83
De 5 a 9 años	48	30	78
De 10 a 14 años	39	32	71
De 15 a 19 años	49	39	88

Informe final línea base demográfica y socioeconómica

REPORTE - FRECUENCIA SIMPLE

Fecha Inicio: Fecha Final:
Comunidad: 007 - EL OJOCHAL / 001 - LA PINTADILLERA /

Departamento: 17 - VALLE

Municipio: 1703 - AMAPALA

P.13 Cantidad de personas por edad rangos de 5 años

Rango	Cantidad Hombres	Cantidad Mujeres	Total
De 20 a 24 años	41	47	88
De 25 a 29 años	31	26	57
De 30 a 34 años	20	21	41
De 35 a 39 años	16	19	35
De 40 a 44 años	18	11	29
De 45 a 49 años	11	13	24
De 50 a 54 años	15	15	30
De 50 a 54 años	15	15	30
De 55 a 59 años	10	13	23
De 60 a 64 años	2	4	6
De 65 a 69 años	7	6	13
De 70 a 74 años	2	6	8
De 75 a 79 años	6	3	9
De 80 a 84 años	2	3	5
De 85 a 89 años	3	1	4
De 90 a 94 años	0	0	0
De 95 a 99 años	1	0	1
De 100 a 104 años	0	0	0
De 105 a 109 años	0	0	0
De 110 a 114 años	0	0	0
Total	366	327	693

P.14 Total madres solteras 51

P.16 Cantidad de nacimientos durante el año pasado

P.15 Total padres solteros 8

Total Niños	Total Niñas	Total Nacimientos	Edad Promedio Madre
7	4	11	25.55

Informe final línea base demográfica y socioeconómica

REPORTE - FRECUENCIA SIMPLE

Fecha Inicio: Fecha Final: Departamento: 17 - VALLE
Comunidad: 007 - EL OJOCHAL / 001 - LA PINTADILLERA /

Municipio: 1703 - AMAPALA

=== B. DATOS DE SALUD ===

P.17 Rango edad embarazos

Rango	Cantidad	%
Total	0	

P.17.1 Cantidad de embarazadas

Cantidad
0

P.18 Donde nacio el último niño(a)

Lugar	Cantidad	%
Hospital	11	100
Total	11	

19. Hubo alguna muerte materna?

Quando	Cantidad
Durante embarazo	1
Total	1

P.19.1 Muertes durante el parto

Respuesta	Cantidad	%
Si	1	0.63
No	159	99.38
Total	160	

P.20 Planifica con su pareja

Respuesta	Cantidad	%
Si	35	21.88
No	125	78.13
Total	160	

P.21 Que tipo de metodo utiliza

Orden	Descripción	Cantidad	%
1	Ritmo	0	0
2	DIU	0	0
3	Pastilla	8	22.86
4	Preservativo	1	2.86
5	Inyección	20	57.14
6	Operación	6	17.14
7	Implante	0	0
Total		35	

P.21.1 Quien se opero

Respuesta	Cantidad	%
Hombre	0	0
Mujer	6	100
Total	6	

P.22 Muertes de niños(a) menores de 5 años

Respuesta	Cantidad	%
Niños	0	
Niñas	0	
Total	0	

P.23 Se manifestaron enfermedades

Orden	Descripción	T. Manif	%	Hombres	%	Mujeres	%	Publica	%	Privada	%
1	Infecciones respiratorias agudas	54	23.89	31	25.62	23	21.9	54	26.21	0	0
2	Dengue Clásico	5	2.21	2	1.65	3	2.86	5	2.43	0	0
3	Paludismo	3	1.33	3	2.48	0	0	3	1.46	0	0
4	Dengue hemorrágico	0	0	0	0	0	0	0	0	0	0
5	Chagas	0	0	0	0	0	0	0	0	0	0
6	ZIKA	13	5.75	6	4.96	7	6.67	10	4.85	3	15
7	Chicunguya	139	61.5	71	58.68	68	64.76	122	59.22	17	85
8	Hipertension Arterial	2	0.88	2	1.65	0	0	2	0.97	0	0
9	Diabetes	0	0	0	0	0	0	0	0	0	0
10	Asma bronquial	2	0.88	1	0.83	1	0.95	2	0.97	0	0
11	Epilepsia	1	0.44	0	0	1	0.95	1	0.49	0	0

Informe final línea base demográfica y socioeconómica

REPORTE - FRECUENCIA SIMPLE

Fecha Inicio:

Fecha Final:

Departamento: 17 - VALLE

Municipio: 1703 - AMAPALA

Comunidad: 007 - EL OJOCHAL / 001 - LA PINTADILLERA /

P.23 Se manifestarán enfermedades

Orden	Descripción	T. Manif	%	Hombres	%	Mujeres	%	Publica	%	Privada	%
12	Neumonía	0	0	0	0	0	0	0	0	0	0
13	Consumo de alcohol	0	0	0	0	0	0	0	0	0	0
14	Consumo de drogas	0	0	0	0	0	0	0	0	0	0
15	Tuberculosis	0	0	0	0	0	0	0	0	0	0
16	Cáncer	0	0	0	0	0	0	0	0	0	0
17	Diarreas	4	1.77	2	1.65	2	1.9	4	1.94	0	0
18	De la piel	1	0.44	1	0.83	0	0	1	0.49	0	0
19	Discapacidad	2	0.88	2	1.65	0	0	2	0.97	0	0
Total		226		121		105		206		20	

P.24 Personas Vacunadas

Orden	Rango	T. Personas	% Total	Hombres	%	Mujeres	%	Con Vacuna	%	Sin Vacuna	%
1	Menores de 9 años	161	23.23	93	25.41	68	20.8	160	23.12	1	100
2	De 10 a 19 años	159	22.94	88	24.04	71	21.71	159	22.98	0	0
3	De 20 a 64 años	333	48.05	164	44.81	169	51.68	333	48.12	0	0
4	De 65 años y mas	40	5.77	21	5.74	19	5.81	40	5.78	0	0
Total		693		366		327		692		1	

Informe final línea base demográfica y socioeconómica

REPORTE - FRECUENCIA SIMPLE

Fecha Inicio: Fecha Final:
Comunidad: 007 - EL OJOCAL / 001 - LA PINTADILLERA /

Departamento: 17 - VALLE

Municipio: 1703 - AMAPALA

=== C. Seguridad ===

P.25 Casos de violencia				P.26 Victima de violencia				P.27 Que tan seguro estan			P.28 y 29 Participación		
Respuesta	Cantidad	%	Num. Casos	Respuesta	Cantidad	%	Num. Casos	Respuesta	Cantidad	%	Pregunta	Cantidad	%
NO	160	100	0	NO	160	100	0	Estan seguros	160	100	Cantidad de Hombres	0	0
Total	160			Total	160			Total	160		Cantidad de Mujeres	0	0
											Total	0	

P.27.1 Motivos de inseguridad

Orden	Robos	Maras	Drogras	Cantinas	Riñas	Violaciones
1	0	0	0	0	0	0
2	0	0	0	0	0	0
3	0	0	0	0	0	0
4	0	0	0	0	0	0
5	0	0	0	0	0	0
6	0	0	0	0	0	0

Participaciones y Expectativas

Rango de miembros	Cantidad
Total	0

Informe final línea base demográfica y socioeconómica

REPORTE - FRECUENCIA SIMPLE

Fecha Inicio:

Fecha Final:

Departamento: 17 - VALLE

Municipio: 1703 - AMAPALA

Comunidad: 007 - EL OJOCHAL / 001 - LA PINTADILLERA /

=== E. Datos Servicios Públicos ===

P.30 Servicios públicos que reciben

No.	Servicio	Total	Reciben Si	%	Reciben No	%	Porcentajes								
							Bueno	Regular	Malo	ND	% B	% R	% M	% ND	
1	Agua de pozo propio	160	1	0.63	159	99.38		1		0		0	100	0	0
2	Agua domiciliar de pozo comunal	160	38	23.75	122	76.25	2	27		9	5.26	71.05	0	23.68	
3	Acarrea agua de río o quebrada	160	1	0.63	159	99.38									
4	Agua domiciliar por acueducto	160	82	51.25	78	48.75	50	22		10	60.98	26.83	0	12.2	
5	Agua llave pública / fuente	160	37	23.13	123	76.88	2	25	1	9	5.41	67.57	2.7	24.32	
6	Reservorio de agua lluvia	160	25	15.63	135	84.38	4	19		2	16	76	0	8	
7	Inodoro o servicio sanitario	160	66	41.25	94	58.75	53	11		2	80.3	16.67	0	3.03	
8	Letrina de fosa simple	160	25	15.63	135	84.38	3	15	3	4	12	60	12	16	
9	Letrina de fosa séptica	160	22	13.75	138	86.25	4	10		8	18.18	45.45	0	36.36	
10	Usa letrina	160	45	28.13	115	71.88									
11	Recolección de basura	160	17	10.63	143	89.38									
12	Aseo de calles	160	27	16.88	133	83.13									
13	Energía eléctrica domiciliar	160	137	85.63	23	14.38	53	62	6	16	38.69	45.26	4.38	11.68	
14	Teléfono (HONDUTEL)	160	0	0	160	100									
15	Teléfono (Celular móvil o fijo)	160	63	39.38	97	60.63									
16	Alumbrado público	160	107	66.88	53	33.13	51	34	2	20	47.66	31.78	1.87	18.69	
17	Mantenimiento de calles	160	6	3.75	154	96.25		4		2	0	66.67	0	33.33	

Disposición de escretas: Total: 113 - Porcentaje: 70.63

Informe final línea base demográfica y socioeconómica

REPORTE - FRECUENCIA SIMPLE

Fecha Inicio:

Fecha Final:

Departamento: 17 - VALLE

Municipio: 1703 - AMAPALA

Comunidad: 007 - EL OJOCHAL / 001 - LA PINTADILLERA /

P.30.1 Días de la semana que reciben el servicio

Días	Pozo P.	%	Pozo C.	%	Agua Rio	%	Acued.	%	LLave P.	%	Reser.	%	Recol.	%	Aseo C.	%
0	1	0.56	35	92.11	0	0	29	35.37	26	70.27	11	44	5	29.41	7	25.93
1	0	0	0	0	0	0	4	4.88	8	21.62	2	8	1	5.88	5	18.52
2	0	0	1	2.63	0	0	43	52.44	2	5.41	4	16	7	41.18	11	40.74
3	0	0	2	5.26	0	0	4	4.88	1	2.7	3	12	3	17.65	3	11.11
4	0	0	0	0	0	0	2	2.44	0	0	5	20	1	5.88	1	3.7
7	0	0	0	0	1	100	0	0	0	0	0	0	0	0	0	0
Total	1		38		1		82		37		25		17		27	

Informe final línea base demográfica y socioeconómica

REPORTE - FRECUENCIA SIMPLE

Fecha Inicio:

Fecha Final:

Departamento: 17 - VALLE

Municipio: 1703 - AMAPALA

Comunidad: 007 - EL OJOCHAL / 001 - LA PINTADILLERA /

=== F. Seguridad Alimentaria ===

P.31 Trabajan la tierra

Respuesta	Cantidad	%
SI	53	33.13
NO	107	66.88
Total	160	

P.31.1 Trabajan la tierra sexo

Sexo	Cantidad	%
Hombres	65	98.48
Mujeres	1	1.52
Total	66	

P.31.2 Personas que trabajan la tierra

Numero	Cantidad	%
1	43	81.13
2	7	13.21
3	3	5.66
Total	66	

P.32 Tipo de tenencia de la tierra

Tipo	Cantidad	%
Propia pagada	12	7.5
Propia pagando	1	0.63
Alquilada	32	20
Prestada	7	4.38
No tiene	108	67.5
Total	160	

P.32.1 Tipo Dominio

Tipo	Cantidad	%
Util	12	100
Total	12	

P.33 Producen alimentos en la familia

Respuesta	Cantidad	%
SI	52	32.5
NO	108	67.5
Total	160	

P.34 Producen para autoconsumo

Respuesta	Cantidad	%
SI	25	48.08
NO	27	51.92
Total	52	

P.37 Obtiene excedentes para la venta

Respuesta	Cantidad	%
SI	9	17.31
NO	43	82.69
Total	52	

P.35 Que se sembró y cuanto se produjo durante el año pasado.

	Maiz	Frijol	Maicillo	Café	Caña	Otro
Quintales	812	27	10	0	0	0
Tareas	131	8	0	0	0	0

P.36 Área en tareas con sistema de riego

	Goteo	Aspersión	Ninguno	Otro
Tareas	0	0	0	1

P.38 Huertos familiares

Respuesta	Cantidad	%
Si	10	6.25
No	150	93.75
Total	160	

P.39 Tienen animales domesticos

Respuesta	Cantidad	%
Si	43	26.88
No	117	73.13
Total	160	

P.39.1 Cantidad de animales domesticos

Tipo	Cantidad	Hogares	%
Aves	322	34	79.07
Bovino	21	3	6.98
Caprino	7	2	4.65
Equino	5	2	4.65
Porcino	3	2	4.65
Piscicultura	0	0	0
Apicultura	0	0	0
Domésticos	58	34	79.07

Informe final línea base demográfica y socioeconómica

REPORTE - FRECUENCIA SIMPLE

Fecha Inicio: Fecha Final:
Comunidad: 007 - EL OJOCHAL / 001 - LA PINTADILLERA /

Departamento: 17 - VALLE

Municipio: 1703 - AMAPALA

=== G. Datos de Educación ===

P.40 Nivel de Educación por Sexo en edad de estudiar

Nivel E.	Cantidad	% Total	Cant. Hombres	(%)	Cant. Mujeres	(%)
PE	11	3.58	7	4.09	4	2.94
1	30	9.77	18	10.53	12	8.82
2	17	5.54	9	5.26	8	5.88
3	12	3.91	6	3.51	6	4.41
4	24	7.82	19	11.11	5	3.68
5	20	6.51	10	5.85	10	7.35
6	85	27.69	50	29.24	35	25.74
B	72	23.45	31	18.13	41	30.15
D	35	11.4	21	12.28	14	10.29
U	1	0.33	0	0	1	0.74
Total	307		171		136	

P.40.1 Personas Estudiando - Estudian

Nivel E.	Estudia	(%)	Estudian H	Estudian M
PE	11	6.79	7	4
1	23	14.2	14	9
2	14	8.64	6	8
3	9	5.56	5	4
4	21	12.96	17	4
5	8	4.94	3	5
6	20	12.35	12	8
B	45	27.78	20	25
D	10	6.17	8	2
U	1	0.62	0	1
Total	162		92	70

REPORTE - FRECUENCIA SIMPLE

Fecha Inicio: Fecha Final:
Comunidad: 007 - EL OJOCAL / 001 - LA PINTADILLERA /

Departamento: 17 - VALLE

Municipio: 1703 - AMAPALA

P.40.2 Personas Estudiando - NO Estudian

Nivel E.	NO Estudia	(%)	No estudian H	No estudian M
PE	0	0	0	0
1	7	4.83	4	3
2	3	2.07	3	0
3	3	2.07	1	2
4	3	2.07	2	1
5	12	8.28	7	5
6	65	44.83	38	27
B	27	18.62	11	16
D	25	17.24	13	12
U	0	0	0	0
Total	145		79	66

P.40.2 Educación por rango de edad y sexo en edad de estudiar

Rango	Cantidad	%	Cant. Hombres	%	Cant. Mujeres	%
2. de 5 a 6 años	33	10.75	17	9.94	16	11.76
3. de 7 a 12 años	81	26.38	51	29.82	30	22.06
4. de 13 a 15 años	50	16.29	31	18.13	19	13.97
5. de 16 a 18 años	55	17.92	27	15.79	28	20.59
6. de 19 a 23 años	88	28.66	45	26.32	43	31.62
Total	307		171		136	

P.40.3 Educación por rango de edad y sexo estudian --

Rango	Hombres	%	Mujeres	%
2. de 5 a 6 años	16	17.39	15	21.43
3. de 7 a 12 años	46	50	29	41.43
4. de 13 a 15 años	19	20.65	13	18.57
5. de 16 a 18 años	8	8.7	11	15.71
6. de 19 a 23 años	3	3.26	2	2.86
Total	92		70	

P.40.4 Educación por rango de edad y sexo NO estudian

Rango	Hombres	%	Mujeres	%
2. de 5 a 6 años	1	1.27	1	1.52
3. de 7 a 12 años	5	6.33	1	1.52
4. de 13 a 15 años	12	15.19	6	9.09
5. de 16 a 18 años	19	24.05	17	25.76
6. de 19 a 23 años	42	53.16	41	62.12
Total	79		66	

REPORTE - FRECUENCIA SIMPLE

Fecha Inicio:

Fecha Final:

Departamento: 17 - VALLE

Municipio: 1703 - AMAPALA

Comunidad: 007 - EL OJCHAL / 001 - LA PINTADILLERA /

P.40.5 Estudiantes fuera de edad para estudiar segun el grado

Grado	Cantidad	% Total	Hombres	Mujeres
3	1	3.03	0	1
7	2	6.06	1	1
8	20	60.61	9	11
9	9	27.27	7	2
10	1	3.03	0	1
Total	33		17	16

P.40.6 Estudiantes fuera de edad para estudiar por rango edad

Rango	Cantidad	% Total	Hombres	%	Mujeres	%
3. de 7 a 12 años	1	3.03	0	0.00	1	6.25
4. de 13 a 15 años	8	24.24	6	35.29	2	12.50
5. de 16 a 18 años	19	57.58	8	47.06	11	68.75
6. de 19 a 23 años	5	15.15	3	17.65	2	12.50
Total	33		17		16	

REPORTE - FRECUENCIA SIMPLE

Fecha Inicio: Fecha Final: Departamento: 17 - VALLE
Comunidad: 007 - EL OJOCHAL / 001 - LA PINTADILLERA /

Municipio: 1703 - AMAPALA

=== H. Datos Fuerza de Trabajo e Ingresos ===

P.41 Fuerza de ingresos por rango de edad

Rango edad	Cantidad	%	Cant. Hombres	%	Cant. Mujeres	%
c. de 7 a 12 años	36	6.77	20	7.33	16	6.18
d. de 13 a 15 años	50	9.4	31	11.36	19	7.34
e. de 16 a 18 años	55	10.34	27	9.89	28	10.81
f. de 19 a 23 años	88	16.54	45	16.48	43	16.6
g. de 24 a 30 años	90	16.92	46	16.85	44	16.99
h. de 31 a 40 años	71	13.35	32	11.72	39	15.06
i. de 41 a 50 años	53	9.96	27	9.89	26	10.04
j. de 51 a 64 años	49	9.21	24	8.79	25	9.65
k. de 65 años y mas	40	7.52	21	7.69	19	7.34
Total	532		273		259	

P.41.1 Rango de ingresos (sin remesas)

Rango ingresos	Cantidad	Total	%	Cantidad Hombres	%	Cantidad Mujeres	%
a. < 1000	45	20.55	35	18.92	10	29.41	
b. 1001 - 2000	72	32.88	59	31.89	13	38.24	
c. 2001 - 4000	90	41.1	80	43.24	10	29.41	
d. 4001 - 8000	11	5.02	11	5.95	0	0	
e. 8001 - 12000	1	0.46	0	0	1	2.94	
Total	219		185		34		

P.42 Ocupaciones

Respuesta	Cantidad	%
Empleados	78	48.75
Cuenta Propia	82	51.25
NC	0	0
Total	160	

P.43 Sectores de Empleo

Respuesta	Cantidad	%
Comercial	10	6.25
Industrial	2	1.25
Servicios	66	41.25
NC	82	51.25
Total	160	

P.44 Sectores de Cuenta Propia

Respuesta	Cantidad	%
Primario	60	37.5
Secundario	14	8.75
Terciario	8	5
NC	78	48.75
Total	160	

Informe final línea base demográfica y socioeconómica

REPORTE - FRECUENCIA SIMPLE

Fecha Inicio:

Fecha Final:

Departamento: 17 - VALLE

Municipio: 1703 - AMAPALA

Comunidad: 007 - EL OJOCHAL / 001 - LA PINTADILLERA /

P.45 Genera Empleo en el sector

Respuesta	Cantidad	%
Si	0	0
No	82	51.25
NC	78	48.75
Total	160	

P.46 Cuanto Empleo Genera el Sector

Rango	Cantidad	%
1 a 5	0	0
6 a 10	0	0
11 a 15	0	0
16 a 20	0	0
Total	0	

P.47 Miembros de organizaciones

Respuesta	Cantidad	%
Si	0	0
No	82	51.25
NC	78	48.75
Total	160	

P.48 Instituciones de apoyo al sector

P.49 Prestamos en la Familia

Respuesta	Cantidad	%
SI	11	6.88
NO	149	93.13
Total	160	

P.49.1 Prestamo por sexo

Sexo	Cantidad	%
H	6	54.55
M	5	45.45
Total	11	

P.50 Reciben Remesas

Respuesta	Cantidad	%
NO	145	90.63
SI	15	9.38
Total	160	

P.50.1 Rango de ingreso por Remesas

Rango	Cantidad	%
a. 0.01 - 1000.00	2	13.33
b. 1001 - 2000	8	53.33
c. 2000.01 y mas	5	33.33
Total	15	

P.51 Rango ingreso familiar

Rango	Cantidad	%
a. < 1000	21	13.13
b. 1001 - 2000	31	19.38
c. 2001 - 4000	69	43.13
d. 4001 - 8000	34	21.25
e. 8001 - 12000	4	2.5
f. 12001 - 20000	1	0.63
Total	160	

P.52 Ingreso ajusta para

Tiempos	Cantidad	%
Tres tiempos	139	86.88
Dos tiempos	21	13.13
Total	160	

Fuerza de trabajo por sexo

Sexo	Cantidad	%
Masculino	273	51.32
Femenino	259	48.68
Total	532	

Fuerza de trabajo que trabajan

Respuesta	Cantidad	%
NO	313	58.83
SI	219	41.17
Total	532	

Fuerza de trabajo estado civil

Estado civil	Cantidad	%
Soltero	319	59.96
Casado	48	9.02
Union Libre	165	31.02
Total	532	

Informe final línea base demográfica y socioeconómica

REPORTE - FRECUENCIA SIMPLE

Fecha Inicio: Fecha Final:
Comunidad: 007 - EL OJOCHAL / 001 - LA PINTADILLERA /

Departamento: 17 - VALLE

Municipio: 1703 - AMAPALA

Personas con ingreso por genero				Fuerza de trabajo Emergente		
Genero	Cantidad	Promedio ingreso	%	Hombres	Mujeres	Total
Hombres	185	2245.14	84.47	1	1	2
Mujeres	34	2067.65	15.53			
Total	219					

Listado de profesiones

Profesion	Cantidad	%
Ama de Casa	204	38.35
Agricultor	140	26.32
Estudiante	87	16.35
Albañil	56	10.53
No Definido	16	3.01
No trabaja	6	1.13
Ayudante albañil	4	0.75
Discapacitado	2	0.38
Ayudante de Bus	2	0.38
Alcalde Municipal	2	0.38
Guardia de Seguridad	1	0.19
Jornalero	1	0.19
Labrador-Agricultor	1	0.19
Maestro Preescolar	1	0.19
Maestro Primaria	1	0.19
Perito Mercantil	1	0.19
Soldador	1	0.19
Arquitecto	1	0.19
Electricista	1	0.19
Empleado de Seguridad	1	0.19
Agrónomo	1	0.19
Fontanero	1	0.19
Ganadero	1	0.19
Total	532	

Listado de ocupaciones

Ocupacion	Cantidad	%
Ama de Casa	195	36.65

Informe final línea base demográfica y socioeconómica

REPORTE - FRECUENCIA SIMPLE

Fecha Inicio:

Fecha Final:

Departamento: 17 - VALLE

Municipio: 1703 - AMAPALA

Comunidad: 007 - EL OJOCHAL / 001 - LA PINTADILLERA /

Estudiante	88	16.54
agricultor	70	13.16
Agricultor	68	12.78
Albañil	42	7.89
Pescador	25	4.7
No trabaja	15	2.82
Empleada Doméstica	9	1.69
Ayudante albañil	3	0.56
Discapacitado	2	0.38
Soldador	2	0.38
Ayudante de Bus	2	0.38
No Definido	1	0.19
Pastor Evangélico	1	0.19
Vigilante	1	0.19
Arquitecto	1	0.19
Electricista	1	0.19
Empleado de Seguridad	1	0.19
Fontanero	1	0.19
Ganadero	1	0.19
Labrador-Agricultor	1	0.19
Maestro Preescolar	1	0.19
Maestro Primaria	1	0.19
Total	532	

Informe final línea base demográfica y socioeconómica

REPORTE - FRECUENCIA SIMPLE

Fecha Inicio: Fecha Final: Departamento: 17 - VALLE Municipio: 1703 - AMAPALA
Comunidad: 007 - EL OJOCHAL / 001 - LA PINTADILLERA /

=== Datos de Vivienda ===

P.53 Tipo de Vivienda

Tipo	Cantidad	%
Casa	158	98.75
Apartamento idependiente	0	0
Local NO habitacional	0	0
Cuarto mesón (cuarteria)	0	0
Casa improvisada	2	1.25
Total	160	

P.54 Tipo de Tenencia

Tipo	Cantidad	%
Propia pagada	136	85
Propia pagando	2	1.25
Alquilada	3	1.88
Prestada	19	11.88
Total	160	

P.54.1 Dominio

Tipo	Cantidad	%
Pleno	30	22.06
Útil	99	72.79
Ocupación	7	5.15
Posesión	0	0
Total	136	

P.54.2 Sexo propietario

Sexo	Cantidad	%
Hombre	76	55.88
Mujer	57	41.91
Ambos	3	2.21
Total	136	

P.55 Problemas de la vivienda

Problema	Cantidad	%
No tiene repello	105	65.63
Piso de Tierra	27	16.88
Falta de Cielo Falso	50	31.25
Problemas Estructurales	50	31.25
Techo en mal estado	18	11.25
Ninguno	13	8.13

P.55.1 Problema de repello

Lugar	Cantidad	%
Interno	3	2.86
Externo	9	8.57
Ambos	93	88.57
Total	105	

P.56 Material de construcción

Tipo Material	Cantidad	%
Adobe	7	4.38
Bloque	107	66.88
Bahareque	11	6.88
Madera	20	12.5
Desperdicios	12	7.5
Ladrillo	3	1.88
Yugua	0	0
Total	160	

P.57 Material Techo

Tipo	Cantidad	%
Desechos	1	0.63
Paja o Similar	0	0
Teja de barro	24	15
Lámina Metálica	132	82.5
Lámina de Asbesto	3	1.88
Concreto (losa o Terraza)	0	0
Teja americana (Shingle)	0	0
Total	160	

P.58 Material del piso

Tipo	Cantidad	%
Tierra	29	18.13
Plancha de Cemento	125	78.13
Madera rústica	0	0
Ladrillo de barro	0	0
Granito	0	0
Cerámica	6	3.75
Mosaico	0	0
Total	160	

P.59 Condición de la vivienda

Condición	Cantidad	%
Buena	17	10.63
Regular	103	64.38
Mala	40	25
Total	160	

P.60 Tiene Cocina

Respuesta	Cantidad	%
Si	154	96.25
No	6	3.75
Total	160	

P.61 Ubicación Cocina

Lugar	Cantidad	%
Dentro de la vivienda	35	22.73
Fuera de la vivienda	117	75.97
En el corredor	2	1.3
Total	154	

Informe final línea base demográfica y socioeconómica

REPORTE - FRECUENCIA SIMPLE

Fecha Inicio: Fecha Final:
Comunidad: 007 - EL OJOCHAL / 001 - LA PINTADILLERA /

Departamento: 17 - VALLE

Municipio: 1703 - AMAPALA

P.62 Que utiliza para Cocinar

Tipo	Cantidad	%
Electricidad	6	3.8
Gas Volatil (Chimbo)	2	1.27
Gas Kerosen	3	1.9
Leña	139	87.97
Eco Fogon	8	5.06
Total	158	

P.65 Baños por vivienda

Rango	Cantidad	%
a. Sin baño	73	45.63
b. Un baño	85	53.13
c. Dos baños	2	1.25
Total	160	

P.68 Familias por vivienda

Rango	Cantidad	%
b. Una familia	127	79.38
c. Dos familias	31	19.38
d. Tres o mas familias	2	1.25
Total	160	

P.63 Como consume el agua

Tipo	Cantidad	%
No tratada	26	16.35
Botellón	29	18.24
Filtrada	7	4.4
Hervida	4	2.52
Clorada	93	58.49
Total	159	

P.66 Dormitorios por vivienda

Rango	Cantidad	%
b. Un dormitorio	118	73.75
c. Dos dormitorios	30	18.75
d. Tres o mas dormitorios	12	7.5
Total	160	

P.69 Emigración

Respuesta	Cantidad	%
Si	4	2.5
No	156	97.5
Total	160	

P.64 Piezas por vivienda

Piezas	Cantidad	%
b. Una pieza	94	58.75
c. Dos piezas	29	18.13
d. Tres piezas	18	11.25
e. Cuatro o mas	19	11.88
Total	160	

P.67 Personas por dormitorio

Rango	Cantidad	%
b. Una persona	17	10.63
c. Dos personas	42	26.25
d. Tres o mas personas	101	63.13
Total	160	

P.69.1 Razón por la que emigraron

Razones	Cantidad	%
Economicas	4	100
Violencia generalizada	0	0
Reunificación familiar	0	0
Total	4	

Los Languéz y Los Huatales

Fecha Inicio: Fecha Final: **REPORTE - FRECUENCIA SIMPLE**
 Comunidad: 005 - Los Huatales / 001 - LOS LANGUES / Departamento: 17 - VALLE Municipio: 1703 - AMAPALA

=== A. DATOS DEMOGRÁFICOS ===

12. Datos de la Familia

Orden	Descripción	Cantidad	%	Hombres	%	Mujeres	%	Hombres Leen	%	Mujeres Leen	%	Hombres no Leen	%	Mujeres no Leen	%
1	Menores de 1 año	5	1.36	3	1.60	2	1.10								
2	De 1 a 4 años	39	10.57	19	10.16	20	10.99								
3	De 5 a 6 años	15	4.07	7	3.74	8	4.40	4	2.55	6	3.90	3	10.00	2	7.14
4	De 7 a 12 años	46	12.47	27	14.44	19	10.44	24	15.29	19	12.34	3	10.00	0	0.00
5	De 13 a 15 años	24	6.50	13	6.95	11	6.04	14	8.92	10	6.49	-1	-3.33	1	3.57
6	De 16 a 18 años	23	6.23	17	9.09	6	3.30	16	10.19	6	3.90	1	3.33	0	0.00
7	De 19 a 23 años	43	11.65	17	9.09	26	14.29	16	10.19	27	17.53	1	3.33	-1	-3.57
8	De 24 a 30 años	49	13.28	19	10.16	30	16.48	19	12.10	29	18.83	0	0.00	1	3.57
9	De 31 a 40 años	42	11.38	24	12.83	18	9.89	24	15.29	17	11.04	0	0.00	1	3.57
10	De 41 a 50 años	37	10.03	19	10.16	18	9.89	19	12.10	18	11.69	0	0.00	0	0.00
11	De 51 a 64 años	25	6.78	13	6.95	12	6.59	12	7.64	10	6.49	1	3.33	2	7.14
12	De 65 años y mas	21	5.69	9	4.81	12	6.59	9	5.73	10	6.49	0	0.00	2	7.14
Total		369		187		182		157		152		8		8	

P.12.1 Analfabetismo por rangos de edad

Orden	Descripción	Cantidad	%
4	De 7 a 12 años	3	18.75
5	De 13 a 15 años	0	0
6	De 16 a 18 años	1	6.25
7	De 19 a 23 años	0	0
8	De 24 a 30 años	1	6.25
9	De 31 a 40 años	1	6.25
10	De 41 a 50 años	0	0
11	De 51 a 64 años	3	18.75
12	De 65 años y mas	2	12.5
Total		11	

P.12.2 Cantidad de personas por edad y sexo

Edad	Cantidad Hombres	Cantidad Mujeres	Total
0	4	2	6

Informe final línea base demográfica y socioeconómica

REPORTE - FRECUENCIA SIMPLE

Fecha Inicio: Fecha Final:
Comunidad: 005 - Los Huatales / 001 - LOS LANGUES /

Departamento: 17 - VALLE

Municipio: 1703 - AMAPALA

P.12.2 Cantidad de personas por edad y sexo

Edad	Cantidad Hombres	Cantidad Mujeres	Total
1	5	5	10
2	1	4	5
3	8	3	11
4	5	8	13
5	5	6	11
6	2	2	4
7	1	3	4
8	6	5	11
9	7	1	8
10	6	1	7
11	3	6	9
12	4	3	7
13	3	7	10
14	5	3	8
15	5	1	6
16	5	1	6
17	8	5	13
18	5	1	6
19	3	3	6
20	2	5	7
21	4	5	9
22	4	10	14
23	4	3	7
24	2	7	9
25	4	5	9
26	2	6	8
27	1	1	2
28	4	4	8
29	3	2	5
30	4	5	9

Informe final línea base demográfica y socioeconómica

Fecha Inicio: Fecha Final:
Comunidad: 005 - Los Huatales / 001 - LOS LANGUES /

REPORTE - FRECUENCIA SIMPLE
Departamento: 17 - VALLE

Municipio: 1703 - AMAPALA

P.12.2 Cantidad de personas por edad y sexo

Edad	Cantidad Hombres	Cantidad Mujeres	Total
31	1	1	2
32	2	3	5
33	1	1	2
34	3	1	4
35	3	1	4
36	3	1	4
37	2	1	3
38	5	1	6
39	3	6	9
40	1	2	3
42	1	3	4
43	2	3	5
44	1	2	3
45	5	1	6
46	1	2	3
47	3	3	6
48	0	1	1
49	4	3	7
50	2	0	2
51	1	1	2
52	1	2	3
53	0	2	2
54	2	4	6
55	1	0	1
57	1	0	1
58	2	3	5
59	0	1	1
60	2	1	3
62	1	0	1
63	1	0	1

Informe final línea base demográfica y socioeconómica

REPORTE - FRECUENCIA SIMPLE

Fecha Inicio: Fecha Final:
Comunidad: 005 - Los Huatales / 001 - LOS LANGUES /

Departamento: 17 - VALLE

Municipio: 1703 - AMAPALA

P.12.2 Cantidad de personas por edad y sexo

Edad	Cantidad Hombres	Cantidad Mujeres	Total
64	1	0	1
65	1	2	3
66	1	0	1
67	1	1	2
68	1	1	2
69	0	1	1
70	0	1	1
71	1	0	1
74	0	3	3
75	2	1	3
76	1	0	1
78	0	1	1
79	1	0	1
85	1	0	1
87	0	1	1
Total	191	185	376

P.13 Cantidad de personas por edad rangos de 5 años

Rango	Cantidad Hombres	Cantidad Mujeres	Total
De 0 a 4 años	23	22	45
De 5 a 9 años	21	17	38
De 10 a 14 años	21	20	41
De 15 a 19 años	26	11	37
De 20 a 24 años	16	30	46
De 25 a 29 años	14	18	32
De 30 a 34 años	11	11	22
De 35 a 39 años	16	10	26
De 40 a 44 años	5	10	15
De 45 a 49 años	13	10	23
De 50 a 54 años	6	9	15
De 50 a 54 años	6	9	15

Informe final línea base demográfica y socioeconómica

REPORTE - FRECUENCIA SIMPLE

Fecha Inicio: Fecha Final:
Comunidad: 005 - Los Huatales / 001 - LOS LANGUES /

Departamento: 17 - VALLE

Municipio: 1703 - AMAPALA

P.13 Cantidad de personas por edad rangos de 5 años

Rango	Cantidad Hombres	Cantidad Mujeres	Total
De 55 a 59 años	4	4	8
De 60 a 64 años	5	1	6
De 65 a 69 años	4	5	9
De 70 a 74 años	1	4	5
De 75 a 79 años	4	2	6
De 80 a 84 años	0	0	0
De 85 a 89 años	1	1	2
De 90 a 94 años	0	0	0
De 95 a 99 años	0	0	0
De 100 a 104 años	0	0	0
De 105 a 109 años	0	0	0
De 110 a 114 años	0	0	0
Total	191	185	376

P.14 Total madres solteras 27
P.15 Total padres solteros 11

P.16 Cantidad de nacimientos durante el año pasado

Total Niños	Total Niñas	Total Nacimientos	Edad Promedio Madre
5	5	10	26.9

Informe final línea base demográfica y socioeconómica

Fecha Inicio: Fecha Final: Departamento: 17 - VALLE Municipio: 1703 - AMAPALA
Comunidad: 005 - Los Huatales / 001 - LOS LANGUES /

REPORTE - FRECUENCIA SIMPLE

=== B. DATOS DE SALUD ===

P.17 Rango edad embarazos

Rango	Cantidad	%
d de 15 a 19	2	50
f de 20 a 24	1	25
i de 35 a 39	1	25
Total	4	

P.17.1 Cantidad de embarazadas

Cantidad
4

P.18 Donde nacio el último niño(a)

Lugar	Cantidad	%
Centro de Salud	1	10
Hospital	9	90
Total	10	

19. Hubo alguna muerte materna?

Quando	Cantidad
Total	0

P.19.1 Muertes durante el parto

Respuesta	Cantidad	%
Si	0	0
No	89	100
Total	89	

P.20 Planifica con su pareja

Respuesta	Cantidad	%
Si	14	15.73
No	75	84.27
Total	89	

P.21 Que tipo de metodo utiliza

Orden	Descripción	Cantidad	%
1	Ritmo	0	0
2	DIU	0	0
3	Pastilla	8	57.14
4	Preservativo	0	0
5	Inyección	6	42.86
6	Operación	0	0
7	Implante	0	0
Total		14	

P.21.1 Quien se opero

Respuesta	Cantidad	%
Hombre		
Mujer		
Total	0	

P.22 Muertes de niños(a) menores de 5 años

Respuesta	Cantidad	%
Niños		
Niñas		
Total		

P.23 Se manifestaron enfermedades

Orden	Descripción	T. Manif	%	Hombres	%	Mujeres	%	Publica	%	Privada	%
1	Infecciones respiratorias agudas	14	16.47	6	21.43	8	14.04	14	17.07	0	0
2	Dengue Clásico	5	5.88	1	3.57	4	7.02	5	6.1	0	0
3	Paludismo	0	0	0	0	0	0	0	0	0	0
4	Dengue hemorrágico	0	0	0	0	0	0	0	0	0	0
5	Chagas	2	2.35	0	0	2	3.51	2	2.44	0	0
6	ZIKA	9	10.59	4	14.29	5	8.77	8	9.76	1	33.33
7	Chicunguya	15	17.65	6	21.43	9	15.79	13	15.85	2	66.67
8	Hipertension Arterial	6	7.06	0	0	6	10.53	6	7.32	0	0
9	Diabetes	0	0	0	0	0	0	0	0	0	0

Informe final línea base demográfica y socioeconómica

REPORTE - FRECUENCIA SIMPLE

Fecha Inicio: Fecha Final:
Comunidad: 005 - Los Huatales / 001 - LOS LAGUNES /

Departamento: 17 - VALLE

Municipio: 1703 - AMAPALA

P.23 Se manifestaron enfermedades

Orden	Descripción	T. Manif	%	Hombres	%	Mujeres	%	Publica	%	Privada	%
10	Asma bronquial	9	10.59	3	10.71	6	10.53	9	10.98	0	0
11	Epilepsia	1	1.18	0	0	1	1.75	1	1.22	0	0
12	Neumonía	1	1.18	1	3.57	0	0	1	1.22	0	0
13	Consumo de alcohol	1	1.18	1	3.57	0	0	1	1.22	0	0
14	Consumo de drogas	0	0	0	0	0	0	0	0	0	0
15	Tuberculosis	0	0	0	0	0	0	0	0	0	0
16	Cáncer	1	1.18	1	3.57	0	0	1	1.22	0	0
17	Diarreas	14	16.47	4	14.29	10	17.54	14	17.07	0	0
18	De la piel	6	7.06	1	3.57	5	8.77	6	7.32	0	0
19	Discapacidad	1	1.18	0	0	1	1.75	1	1.22	0	0
Total		85		28		57		82		3	

P.24 Personas Vacunadas

Orden	Rango	T. Personas	% Total	Hombres	%	Mujeres	%	Con Vacuna	%	Sin Vacuna	%
1	Menores de 9 años	83	22.07	44	23.04	39	21.08	81	22.01	2	25
2	De 10 a 19 años	77	20.48	46	24.08	31	16.76	74	20.11	3	37.5
3	De 20 a 64 años	194	51.6	91	47.64	103	55.68	191	51.9	3	37.5
4	De 65 años y mas	22	5.85	10	5.24	12	6.49	22	5.98	0	0
Total		376		191		185		368		8	

Informe final línea base demográfica y socioeconómica

REPORTE - FRECUENCIA SIMPLE

Fecha Inicio: Fecha Final:
Comunidad: 005 - Los Huatales / 001 - LOS LANGUES /

Departamento: 17 - VALLE

Municipio: 1703 - AMAPALA

=== C. Seguridad ===

P.25 Casos de violencia				P.26 Victima de violencia				P.27 Que tan seguro estan			P.28 y 29 Participación		
Respuesta	Cantidad	%	Num. Casos	Respuesta	Cantidad	%	Num. Casos	Respuesta	Cantidad	%	Pregunta	Cantidad	%
SI	3	3.37	7	SI	1	1.12	1	Estan seguros	85	95.51	Cantidad de Hombres	1	20
NO	86	96.63	0	NO	88	98.88	0	NO estan seguros	4	4.49	Cantidad de Mujeres	4	80
Total	89			Total	89			Total	89		Total	5	

P.27.1 Motivos de inseguridad

Orden	Robos	Maras	Drogras	Cantinas	Riñas	Violaciones
1	0	0	1	1	0	0
2	0	0	0	1	0	2
3	0	0	0	1	0	0
4	0	0	0	0	0	0
5	0	0	0	1	0	0
6	0	0	0	0	0	0

Participaciones y Expectativas

Rango de miembros	Cantidad
1 Una mujer	2
1 Un hombre	1
2 Dos mujeres	2
Total	5

Informe final línea base demográfica y socioeconómica

REPORTE - FRECUENCIA SIMPLE

Fecha Inicio: Fecha Final:
Comunidad: 005 - Los Huatales / 001 - LOS LANGUES /

Departamento: 17 - VALLE

Municipio: 1703 - AMAPALA

=== E. Datos Servicios Publicos ===

P.30 Servicios públicos que reciben

No.	Servicio	Total	Reciben				Porcentajes							
			Si	%	No	%	Bueno	Regular	Malo	ND	% B	% R	% M	% ND
1	Agua de pozo propio	89	5	5.62	84	94.38	4	1		0	80	20	0	0
2	Agua domiciliar de pozo comunal	89	17	19.1	72	80.9	8	1		8	47.06	5.88	0	47.06
3	Acarrea agua de río o quebrada	89	0	0	89	100								
4	Agua domiciliar por acueducto	89	52	58.43	37	41.57	7			45	13.46	0	0	86.54
5	Agua llave pública / fuente	89	14	15.73	75	84.27	12	2		0	85.71	14.29	0	0
6	Reservorio de agua lluvia	89	2	2.25	87	97.75	1			1	50	0	0	50
7	Inodoro o servicio sanitario	89	5	5.62	84	94.38		2	1	2	0	40	20	40
8	Letrina de fosa simple	89	33	37.08	56	62.92	3	4	3	23	9.09	12.12	9.09	69.7
9	Letrina de fosa séptica	89	14	15.73	75	84.27	2	1	1	10	14.29	7.14	7.14	71.43
10	Usa letrina	89	60	67.42	29	32.58								
11	Recolección de basura	89	19	21.35	70	78.65								
12	Aseo de calles	89	14	15.73	75	84.27								
13	Energía eléctrica domiciliar	89	72	80.9	17	19.1	3	13	6	50	4.17	18.06	8.33	69.44
14	Teléfono (HONDUTEL)	89	4	4.49	85	95.51								
15	Teléfono (Celular móvil o fijo)	89	24	26.97	65	73.03								
16	Alumbrado público	89	53	59.55	36	40.45	1	4	8	40	1.89	7.55	15.09	75.47
17	Mantenimiento de calles	89	4	4.49	85	95.51	1	3		0	25	75	0	0

Disposición de escretas: Total: 52 - Porcentaje: 58.43

P.30.1 Dias de la semana que reciben el servicio

Dias	Pozo P.	%	Pozo C.	%	Agua Rio	%	Acued.	%	LLave P.	%	Reser.	%	Recol.	%	Aseo C.	%
0	1	0.56	8	47.06	0	0	46	88.46	0	0	1	50	12	63.16	10	71.43
1	0	0	2	11.76	0	0	0	0	0	0	1	50	6	31.58	4	28.57
2	0	0	4	23.53	0	0	5	9.62	14	100	0	0	1	5.26	0	0
3	0	0	1	5.88	0	0	1	1.92	0	0	0	0	0	0	0	0
7	4	2.25	2	11.76	0	0	0	0	0	0	0	0	0	0	0	0
Total	5		17		0		52		14		2		19		14	

Informe final línea base demográfica y socioeconómica

REPORTE - FRECUENCIA SIMPLE

Fecha Inicio: Fecha Final:
Comunidad: 005 - Los Huatales / 001 - LOS LANGUES /

Departamento: 17 - VALLE

Municipio: 1703 - AMAPALA

=== F. Seguridad Alimentaria ===

P.31 Trabajan la tierra

Respuesta	Cantidad	%
SI	28	31.46
NO	61	68.54
Total	89	

P.31.1 Trabajan la tierra sexo

Sexo	Cantidad	%
Hombres	36	92.31
Mujeres	3	7.69
Total	39	

P.31.2 Personas que trabajan la tierra

Numero	Cantidad	%
1	21	75
2	3	10.71
3	4	14.29
Total	39	

P.32 Tipo de tenencia de la tierra

Tipo	Cantidad	%
Propia pagada	6	6.74
Propia pagando	3	3.37
Alquilada	6	6.74
Prestada	5	5.62
Comunal	8	8.99
No tiene	61	68.54
Total	89	

P.32.1 Tipo Dominio

Tipo	Cantidad	%
Pleno	5	83.33
Util	1	16.67
Total	6	

P.33 Producen alimentos en la familia

Respuesta	Cantidad	%
SI	28	31.46
NO	61	68.54
Total	89	

P.34 Producen para autoconsumo

Respuesta	Cantidad	%
SI	11	39.29
NO	17	60.71
Total	28	

P.37 Obtiene excedentes para la venta

Respuesta	Cantidad	%
SI	2	7.14
NO	26	92.86
Total	28	

P.35 Que se sembró y cuanto se produjo durante el año pasado.

	Maiz	Frijol	Maicillo	Café	Caña	Otro
Quintales	478	0	2	0	0	0
Tareas	84	0	4	0	0	0

P.36 Área en tareas con sistema de riego

	Goteo	Aspersión	Ninguno	Otro
Tareas	0	0	0	0

P.38 Huertos familiares

Respuesta	Cantidad	%
Si	1	1.12
No	88	98.88
Total	89	

P.39 Tienen animales domesticos

Respuesta	Cantidad	%
Si	32	35.96
No	57	64.04
Total	89	

P.39.1 Cantidad de animales domesticos

Tipo	Cantidad	Hogares	%
Aves	384	27	84.38
Bovino	66	8	25
Caprino	0	0	0
Equino	7	4	12.5
Porcino	18	4	12.5
Piscicultura	0	0	0
Apicultura	0	0	0
Domésticos	28	18	56.25

Fecha Inicio: Fecha Final: Departamento: 17 - VALLE Municipio: 1703 - AMAPALA
 Comunidad: 005 - Los Huatales / 001 - LOS LANGUES /

REPORTE - FRECUENCIA SIMPLE

=== G. Datos de Educación ===

P.40 Nivel de Educación por Sexo en edad de estudiar

Nivel E.	Cantidad	% Total	Cant. Hombres	(%)	Cant. Mujeres	(%)
PE	9	5.88	5	6.1	4	5.63
1	9	5.88	3	3.66	6	8.45
2	9	5.88	4	4.88	5	7.04
3	12	7.84	7	8.54	5	7.04
4	9	5.88	7	8.54	2	2.82
5	12	7.84	9	10.98	3	4.23
6	42	27.45	24	29.27	18	25.35
B	32	20.92	16	19.51	16	22.54
D	18	11.76	7	8.54	11	15.49
U	1	0.65	0	0	1	1.41
Total	153		82		71	

P.40.1 Personas Estudiando - Estudian

Nivel E.	Estudia	(%)	Estudian H	Estudian M
PE	8	9.41	4	4
1	8	9.41	3	5
2	7	8.24	4	3
3	11	12.94	7	4
4	7	8.24	5	2
5	10	11.76	8	2
6	9	10.59	3	6
B	18	21.18	8	10
D	6	7.06	1	5
U	1	1.18	0	1
Total	85		43	42

Informe final línea base demográfica y socioeconómica

REPORTE - FRECUENCIA SIMPLE

Fecha Inicio: Fecha Final:
Comunidad: 005 - Los Huatales / 001 - LOS LAGUNAS /

Departamento: 17 - VALLE

Municipio: 1703 - AMAPALA

P.40.2 Personas Estudiando - NO Estudian

Nivel E. NO Estudia (%)	No estudian H	No estudian M
PE	1	0
1	1	1
2	2	2
3	1	1
4	2	0
5	2	1
6	33	12
B	14	6
D	12	6
U	0	0
Total	68	29

P.40.2 Educación por rango de edad y sexo en edad de estudiar

Rango	Cantidad	%	Cant. Hombres	%	Cant. Mujeres	%
2. de 5 a 6 años	15	9.8	7	8.54	8	11.27
3. de 7 a 12 años	46	30.07	27	32.93	19	26.76
4. de 13 a 15 años	24	15.69	13	15.85	11	15.49
5. de 16 a 18 años	25	16.34	18	21.95	7	9.86
6. de 19 a 23 años	43	28.1	17	20.73	26	36.62
Total	153		82		71	

P.40.3 Educación por rango de edad y sexo estudian --

Rango	Hombres	%	Mujeres	%
2. de 5 a 6 años	7	16.28	8	19.05
3. de 7 a 12 años	27	62.79	19	45.24
4. de 13 a 15 años	6	13.95	9	21.43
5. de 16 a 18 años	3	6.98	3	7.14
6. de 19 a 23 años	0	0	3	7.14
Total	43		42	

P.40.4 Educación por rango de edad y sexo NO estudian

Rango	Hombres	%	Mujeres	%
2. de 5 a 6 años	0	0	0	0
3. de 7 a 12 años	0	0	0	0
4. de 13 a 15 años	7	17.95	2	6.9
5. de 16 a 18 años	15	38.46	4	13.79
6. de 19 a 23 años	17	43.59	23	79.31
Total	39		29	

REPORTE - FRECUENCIA SIMPLE

Fecha Inicio: Fecha Final:
Comunidad: 005 - Los Huatales / 001 - LOS LANGUES /

Departamento: 17 - VALLE

Municipio: 1703 - AMAPALA

P.40.5 Estudiantes fuera de edad para estudiar según el grado

Grado	Cantidad	% Total	Hombres	Mujeres
6	2	15.38	1	1
8	5	38.46	4	1
9	5	38.46	1	4
10	1	7.69	0	1
Total	13		6	7

P.40.6 Estudiantes fuera de edad para estudiar por rango edad

Rango	Cantidad	% Total	Hombres	%	Mujeres	%
4. de 13 a 15 años	4	30.77	3	50.00	1	14.29
5. de 16 a 18 años	6	46.15	3	50.00	3	42.86
6. de 19 a 23 años	3	23.08	0	0.00	3	42.86
Total	13		6		7	

Informe final línea base demográfica y socioeconómica

REPORTE - FRECUENCIA SIMPLE

Fecha Inicio: Fecha Final:
Comunidad: 005 - Los Huatales / 001 - LOS LANGUES /

Departamento: 17 - VALLE

Municipio: 1703 - AMAPALA

=== H. Datos Fuerza de Trabajo e Ingresos ===

P.41 Fuerza de ingresos por rango de edad

Rango edad	Cantidad	%	Cant. Hombres	%	Cant. Mujeres	%
c. de 7 a 12 años	23	7.85	13	8.84	10	6.85
d. de 13 a 15 años	24	8.19	13	8.84	11	7.53
e. de 16 a 18 años	25	8.53	18	12.24	7	4.79
f. de 19 a 23 años	43	14.68	17	11.56	26	17.81
g. de 24 a 30 años	50	17.06	20	13.61	30	20.55
h. de 31 a 40 años	42	14.33	24	16.33	18	12.33
i. de 41 a 50 años	37	12.63	19	12.93	18	12.33
j. de 51 a 64 años	27	9.22	13	8.84	14	9.59
k. de 65 años y mas	22	7.51	10	6.8	12	8.22
Total	293		147		146	

P.41.1 Rango de ingresos (sin remesas)

Rango ingresos	Cantidad Total	%	Cantidad Hombres	%	Cantidad Mujeres	%
a. < 1000	50	35.46	26	25	24	64.86
b. 1001 - 2000	44	31.21	38	36.54	6	16.22
c. 2001 - 4000	38	26.95	33	31.73	5	13.51
d. 4001 - 8000	7	4.96	6	5.77	1	2.7
e. 8001 - 12000	2	1.42	1	0.96	1	2.7
Total	141		104		37	

P.42 Ocupaciones

Respuesta	Cantidad	%
Empleados	9	10.11
Cuenta Propia	74	83.15
NC	6	6.74
Total	89	

P.43 Sectores de Empleo

Respuesta	Cantidad	%
Comercial	0	0
Industrial	1	1.12
Servicios	8	8.99
NC	80	89.89
Total	89	

P.44 Sectores de Cuenta Propia

Respuesta	Cantidad	%
Primario	44	49.44
Secundario	0	0
Terciario	30	33.71
NC	15	16.85
Total	89	

Informe final línea base demográfica y socioeconómica

REPORTE - FRECUENCIA SIMPLE

Fecha Inicio: Fecha Final:
Comunidad: 005 - Los Huatales / 001 - LOS LANGUES /

Departamento: 17 - VALLE

Municipio: 1703 - AMAPALA

P.45 Genera Empleo en el sector

Respuesta	Cantidad	%
Si	0	0
No	74	83.15
NC	15	16.85
Total	89	

P.46 Cuanto Empleo Genera el Sector

Rango	Cantidad	%
1 a 5	0	0
6 a 10	0	0
11 a 15	0	0
16 a 20	0	0
Total	0	

P.47 Miembros de organizaciones

Respuesta	Cantidad	%
Si	3	3.37
No	71	79.78
NC	15	16.85
Total	89	

P.48 Instituciones de apoyo al sector

P.49 Prestamos en la Familia

Respuesta	Cantidad	%
SI	6	6.74
NO	83	93.26
Total	89	

P.49.1 Prestamo por sexo

Sexo	Cantidad	%
H	5	83.33
M	1	16.67
Total	6	

P.50 Reciben Remesas

Respuesta	Cantidad	%
NO	78	87.64
SI	11	12.36
Total	89	

P.50.1 Rango de ingreso por Remesas

Rango	Cantidad	%
a. 0.01 - 1000.00	5	45.45
b. 1001 - 2000	5	45.45
c. 2000.01 y mas	1	9.09
Total	11	

P.51 Rango ingreso familiar

Rango	Cantidad	%
a. < 1000	6	6.74
b. 1001 - 2000	19	21.35
c. 2001 - 4000	40	44.94
d. 4001 - 8000	20	22.47
e. 8001 - 12000	4	4.49
Total	89	

P.52 Ingreso ajusta para

Tiempos	Cantidad	%
Tres tiempos	71	79.78
Dos tiempos	17	19.1
Un tiempo	1	1.12
Total	89	

Fuerza de trabajo por sexo

Sexo	Cantidad	%
Masculino	147	50.17
Femenino	146	49.83
Total	293	

Fuerza de trabajo que trabajan

Respuesta	Cantidad	%
NO	152	51.88
SI	141	48.12
Total	293	

Fuerza de trabajo estado civil

Estado civil	Cantidad	%
Soltero	167	57
Casado	27	9.22
Union Libre	99	33.79
Total	293	

Personas con ingreso por genero

Genero	Cantidad	Promedio ingreso	%
Hombres	104	2326.92	73.76
Mujeres	37	1645.95	26.24
Total	141		

Fuerza de trabajo Emergente

Hombres	Mujeres	Total
2	0	2

Informe final línea base demográfica y socioeconómica

REPORTE - FRECUENCIA SIMPLE

Fecha Inicio: Fecha Final:
Comunidad: 005 - Los Huatales / 001 - LOS LANGUES /

Departamento: 17 - VALLE

Municipio: 1703 - AMAPALA

Listado de profesiones

Profesion	Cantidad	%
Ama de Casa	106	36.18
Agricultor	52	17.75
No Definido	50	17.06
Estudiante	46	15.7
No trabaja	13	4.44
Perito Mercantil	9	3.07
Albañil	8	2.73
Comerciante menor	4	1.37
Maestro Preescolar	1	0.34
Cargadores	1	0.34
Bloquero	1	0.34
Bach. Hotelería y Turismo	1	0.34
Policia	1	0.34
Total	293	

Listado de ocupaciones

Ocupacion	Cantidad	%
Ama de Casa	106	36.18
Estudiante	46	15.7
Pescador	41	13.99
Agricultor	41	13.99
No trabaja	22	7.51
agricultor	11	3.75
Albañil	7	2.39
Comerciante menor	4	1.37
No Definido	4	1.37
Jornalero	2	0.68
Vigilante	1	0.34
Agrónomo	1	0.34
Arquitecto	1	0.34
Bloquero	1	0.34
Cargadores	1	0.34
Empleada Doméstica	1	0.34

Informe final línea base demográfica y socioeconómica

REPORTE - FRECUENCIA SIMPLE

Fecha Inicio: Fecha Final:
Comunidad: 005 - Los Huatales / 001 - LOS LANGUES /

Departamento: 17 - VALLE

Municipio: 1703 - AMAPALA

Empleado Administrativo	1	0.34
Maestro Preescolar	1	0.34
Perito Mercantil	1	0.34
Total	293	

Informe final línea base demográfica y socioeconómica

REPORTE - FRECUENCIA SIMPLE

Fecha Inicio: Fecha Final:
Comunidad: 005 - Los Huatales / 001 - LOS LANGUES /

Departamento: 17 - VALLE

Municipio: 1703 - AMAPALA

=== Datos de Vivienda ===

P.53 Tipo de Vivienda

Tipo	Cantidad	%
Casa	88	98.88
Apartamento idependiente	0	0
Local NO habitacional	0	0
Cuarto mesón (cuartería)	0	0
Casa improvisada	1	1.12
Total	89	

P.54 Tipo de Tenencia

Tipo	Cantidad	%
Propia pagada	80	89.89
Propia pagando	1	1.12
Alquilada	1	1.12
Prestada	7	7.87
Total	89	

P.54.1 Dominio

Tipo	Cantidad	%
Pleno	57	71.25
Útil	15	18.75
Ocupación	8	10
Posesión	0	0
Total	80	

P.54.2 Sexo propietario

Sexo	Cantidad	%
Hombre	32	40
Mujer	25	31.25
Ambos	23	28.75
Total	80	

P.55 Problemas de la vivienda

Problema	Cantidad	%
No tiene repello	36	40.45
Piso de Tierra	11	12.36
Falta de Cielo Falso	5	5.62
Problemas Estructurales	34	38.2
Techo en mal estado	10	11.24
Ninguno	14	15.73

P.55.1 Problema de repello

Lugar	Cantidad	%
Interno	4	11.11
Externo	3	8.33
Ambos	29	80.56
Total	36	

P.56 Material de construcción

Tipo Material	Cantidad	%
Adobe	3	3.37
Bloque	46	51.69
Bahareque	8	8.99
Madera	12	13.48
Desperdicios	7	7.87
Ladrillo	13	14.61
Yugua	0	0
Total	89	

P.57 Material Techo

Tipo	Cantidad	%
Desechos	2	2.25
Paja o Similar	1	1.12
Teja de barro	40	44.94
Lámina Metálica	42	47.19
Lámina de Asbesto	4	4.49
Concreto (losa o Terraza)	0	0
Teja americana (Shingle)	0	0
Total	89	

P.58 Material del piso

Tipo	Cantidad	%
Tierra	34	38.2
Plancha de Cemento	37	41.57
Madera rústica	0	0
Ladrillo de barro	0	0
Granito	1	1.12
Cerámica	5	5.62
Mosaico	12	13.48
Total	89	

P.59 Condición de la vivienda

Condición	Cantidad	%
Buena	27	30.34
Regular	43	48.31
Mala	19	21.35
Total	89	

P.60 Tiene Cocina

Respuesta	Cantidad	%
Si	88	98.88
No	1	1.12
Total	89	

P.61 Ubicación Cocina

Lugar	Cantidad	%
Dentro de la vivienda	23	26.14
Fuera de la vivienda	59	67.05
En el corredor	6	6.82
Total	88	

Informe final línea base demográfica y socioeconómica

REPORTE - FRECUENCIA SIMPLE

Fecha Inicio: Fecha Final:
Comunidad: 005 - Los Huatales / 001 - LOS LAGUNAS /

Departamento: 17 - VALLE

Municipio: 1703 - AMAPALA

P.62 Que utiliza para Cocinar

Tipo	Cantidad	%
Electricidad	3	3.33
Gas Volatil (Chimbo)		0
Gas Kerosen		0
Leña	87	96.67
Eco Fogon		0
Total	90	

P.63 Como consume el agua

Tipo	Cantidad	%
No tratada	17	19.1
Botellón	26	29.21
Filtrada	8	8.99
Hervida	1	1.12
Clorada	37	41.57
Total	89	

P.64 Piezas por vivienda

Piezas	Cantidad	%
b. Una pieza	39	43.82
c. Dos piezas	28	31.46
d. Tres piezas	10	11.24
e. Cuatro o mas	12	13.48
Total	89	

P.65 Baños por vivienda

Rango	Cantidad	%
a. Sin baño	7	7.87
b. Un baño	82	92.13
Total	89	

P.66 Dormitorios por vivienda

Rango	Cantidad	%
b. Un dormitorio	61	68.54
c. Dos dormitorios	21	23.6
d. Tres o mas dormitorios	7	7.87
Total	89	

P.67 Personas por dormitorio

Rango	Cantidad	%
b. Una persona	16	17.98
c. Dos personas	20	22.47
d. Tres o mas personas	53	59.55
Total	89	

P.68 Familias por vivienda

Rango	Cantidad	%
b. Una familia	78	87.64
c. Dos familias	9	10.11
d. Tres o mas familias	2	2.25
Total	89	

P.69 Emigración

Respuesta	Cantidad	%
Si	10	11.24
No	79	88.76
Total	89	

P.69.1 Razón por la que emigraron

Razones	Cantidad	%
Economicas	10	100
Violencia generalizada	0	0
Reunificación familiar	0	0
Total	10	

Puerto Grande

Fecha Inicio: Fecha Final: Departamento: 17 - VALLE Municipio: 1703 - AMAPALA
 Comunidad: 001 - PUERTO GRANDE /

REPORTE - FRECUENCIA SIMPLE

=== A. DATOS DEMOGRÁFICOS ===

12. Datos de la Familia

Orden	Descripción	Cantidad	%	Hombres	%	Mujeres	%	Hombres Leen	%	Mujeres Leen	%	Hombres no Leen	%	Mujeres no Leen	%
1	Menores de 1 año	12	1.74	6	1.75	6	1.72								
2	De 1 a 4 años	78	11.29	36	10.50	42	12.07								
3	De 5 a 6 años	30	4.34	12	3.50	18	5.17	12	3.97	18	6.00	0	0.00	0	0.00
4	De 7 a 12 años	91	13.17	50	14.58	41	11.78	50	16.56	41	13.67	0	0.00	0	0.00
5	De 13 a 15 años	33	4.78	17	4.96	16	4.60	17	5.63	16	5.33	0	0.00	0	0.00
6	De 16 a 18 años	54	7.81	27	7.87	27	7.76	27	8.94	27	9.00	0	0.00	0	0.00
7	De 19 a 23 años	79	11.43	40	11.66	39	11.21	39	12.91	38	12.67	1	2.44	1	2.08
8	De 24 a 30 años	72	10.42	39	11.37	33	9.48	39	12.91	33	11.00	0	0.00	0	0.00
9	De 31 a 40 años	92	13.31	46	13.41	46	13.22	46	15.23	46	15.33	0	0.00	0	0.00
10	De 41 a 50 años	53	7.67	20	5.83	33	9.48	20	6.62	33	11.00	0	0.00	0	0.00
11	De 51 a 64 años	55	7.96	24	7.00	31	8.91	24	7.95	31	10.33	0	0.00	0	0.00
12	De 65 años y mas	42	6.08	26	7.58	16	4.60	26	8.61	16	5.33	0	0.00	0	0.00
Total		691		343		348		300		299		1		1	

P.12.1 Analfabetismo por rangos de edad

Orden	Descripción	Cantidad	%
4	De 7 a 12 años	0	0
5	De 13 a 15 años	0	0
6	De 16 a 18 años	0	0
7	De 19 a 23 años	2	100
8	De 24 a 30 años	0	0
9	De 31 a 40 años	0	0
10	De 41 a 50 años	0	0
11	De 51 a 64 años	0	0
12	De 65 años y mas	0	0
Total		2	

P.12.2 Cantidad de personas por edad y sexo

Edad	Cantidad Hombres	Cantidad Mujeres	Total
0	6	6	12

Informe final línea base demográfica y socioeconómica

Fecha Inicio: Fecha Final:
Comunidad: 001 - PUERTO GRANDE /

REPORTE - FRECUENCIA SIMPLE
Departamento: 17 - VALLE

Municipio: 1703 - AMAPALA

P.12.2 Cantidad de personas por edad y sexo

Edad	Cantidad Hombres	Cantidad Mujeres	Total
1	6	14	20
2	12	13	25
3	12	7	19
4	6	8	14
5	6	3	9
6	6	15	21
7	9	6	15
8	13	7	20
9	5	6	11
10	4	8	12
11	11	6	17
12	8	8	16
13	3	5	8
14	9	7	16
15	5	4	9
16	13	5	18
17	8	11	19
18	6	11	17
19	9	8	17
20	11	10	21
21	3	13	16
22	11	6	17
23	6	2	8
24	6	5	11
25	3	4	7
26	7	7	14
27	10	3	13
28	4	1	5
29	6	5	11
30	3	8	11

Fecha Inicio: Fecha Final: **REPORTE - FRECUENCIA SIMPLE**
Comunidad: 001 - PUERTO GRANDE / Departamento: 17 - VALLE Municipio: 1703 - AMAPALA

P.12.2 Cantidad de personas por edad y sexo

Edad	Cantidad Hombres	Cantidad Mujeres	Total
31	3	7	10
32	6	5	11
33	4	4	8
34	4	5	9
35	3	1	4
36	4	1	5
37	3	4	7
38	2	7	9
39	8	3	11
40	9	9	18
41	3	1	4
42	2	8	10
43	1	4	5
44	3	2	5
45	3	2	5
46	2	4	6
47	2	3	5
48	2	2	4
49	1	5	6
50	1	2	3
51	0	2	2
52	3	3	6
53	2	1	3
54	0	3	3
55	1	4	5
56	2	1	3
57	2	0	2
58	2	3	5
59	1	1	2
60	1	6	7

Informe final línea base demográfica y socioeconómica

Fecha Inicio: Fecha Final:
Comunidad: 001 - PUERTO GRANDE /

REPORTE - FRECUENCIA SIMPLE
Departamento: 17 - VALLE

Municipio: 1703 - AMAPALA

P.12.2 Cantidad de personas por edad y sexo

Edad	Cantidad Hombres	Cantidad Mujeres	Total
61	2	3	5
62	2	0	2
63	4	3	7
64	2	1	3
65	3	4	7
66	0	3	3
67	1	0	1
68	1	1	2
69	1	2	3
70	1	2	3
71	1	2	3
72	2	0	2
73	1	0	1
75	1	0	1
76	1	0	1
77	2	0	2
78	1	1	2
79	2	0	2
80	2	0	2
82	1	0	1
83	1	0	1
85	2	1	3
89	1	0	1
93	1	0	1
Total	343	348	691

P.13 Cantidad de personas por edad rangos de 5 años

Rango	Cantidad Hombres	Cantidad Mujeres	Total
De 0 a 4 años	42	48	90
De 5 a 9 años	39	37	76
De 10 a 14 años	35	34	69

Informe final línea base demográfica y socioeconómica

REPORTE - FRECUENCIA SIMPLE

Fecha Inicio: Fecha Final:
Comunidad: 001 - PUERTO GRANDE /

Departamento: 17 - VALLE

Municipio: 1703 - AMAPALA

P.13 Cantidad de personas por edad rangos de 5 años

Rango	Cantidad Hombres	Cantidad Mujeres	Total
De 15 a 19 años	41	39	80
De 20 a 24 años	37	36	73
De 25 a 29 años	30	20	50
De 30 a 34 años	20	29	49
De 35 a 39 años	20	16	36
De 40 a 44 años	18	24	42
De 45 a 49 años	10	16	26
De 50 a 54 años	6	11	17
De 50 a 54 años	6	11	17
De 55 a 59 años	8	9	17
De 60 a 64 años	11	13	24
De 65 a 69 años	6	10	16
De 70 a 74 años	5	4	9
De 75 a 79 años	7	1	8
De 80 a 84 años	4	0	4
De 85 a 89 años	3	1	4
De 90 a 94 años	1	0	1
De 95 a 99 años	0	0	0
De 100 a 104 años	0	0	0
De 105 a 109 años	0	0	0
De 110 a 114 años	0	0	0
Total	343	348	691

P.14 Total madres solteras 37

P.15 Total padres solteros 7

P.16 Cantidad de nacimientos durante el año pasado

Total Niños	Total Niñas	Total Nacimientos	Edad Promedio Madre
8	16	24	26

Informe final línea base demográfica y socioeconómica

REPORTE - FRECUENCIA SIMPLE

Fecha Inicio: Fecha Final:
Comunidad: 001 - PUERTO GRANDE /

Departamento: 17 - VALLE

Municipio: 1703 - AMAPALA

=== B. DATOS DE SALUD ===

P.17 Rango edad embarazos		
Rango	Cantidad	%
Total	0	

P.17.1 Cantidad de embarazadas	
Cantidad	
0	

P.18 Donde nacio el último niño(a)		
Lugar	Cantidad	%
Casa	2	8.33
Hospital	22	91.67
Total	24	

19. Hubo alguna muerte materna?	
Cuando	Cantidad
Total	0

P.19.1 Muertes durante el parto		
Respuesta	Cantidad	%
Si	0	0
No	154	100
Total	154	

P.20 Planifica con su pareja		
Respuesta	Cantidad	%
Si	67	43.51
No	87	56.49
Total	154	

P.21 Que tipo de metodo utiliza			
Orden	Descripción	Cantidad	%
1	Ritmo	0	0
2	DIU	0	0
3	Pastilla	13	19.4
4	Preservativo	1	1.49
5	Inyección	32	47.76
6	Operación	21	31.34
7	Implante	0	0
Total		67	

P.21.1 Quien se opero		
Respuesta	Cantidad	%
Hombre	0	0
Mujer	21	100
Total	21	

P.22 Muertes de niños(a) menores de 5 años

Respuesta	Cantidad	%
Niños		
Niñas		
Total		

P.23 Se manifestaron enfermedades

Orden	Descripción	T. Manif	%	Hombres	%	Mujeres	%	Publica	%	Privada	%
1	Infecciones respiratorias agudas	11	34.38	6	31.58	5	38.46	11	34.38	0	0
2	Dengue Clásico	4	12.5	4	21.05	0	0	4	12.5	0	0
3	Paludismo	0	0	0	0	0	0	0	0	0	0
4	Dengue hemorrágico	0	0	0	0	0	0	0	0	0	0
5	Chagas	0	0	0	0	0	0	0	0	0	0
6	ZIKA	0	0	0	0	0	0	0	0	0	0
7	Chicunguya	10	31.25	6	31.58	4	30.77	10	31.25	0	0
8	Hipertension Arterial	3	9.38	1	5.26	2	15.38	3	9.38	0	0
9	Diabetes	1	3.13	1	5.26	0	0	1	3.13	0	0
10	Asma bronquial	0	0	0	0	0	0	0	0	0	0

Informe final línea base demográfica y socioeconómica

REPORTE - FRECUENCIA SIMPLE

Fecha Inicio: Fecha Final:
Comunidad: 001 - PUERTO GRANDE /

Departamento: 17 - VALLE

Municipio: 1703 - AMAPALA

P.23 Se manifestarán enfermedades

Orden	Descripción	T. Manif	%	Hombres	%	Mujeres	%	Publica	%	Privada	%
11	Epilepsia	0	0	0	0	0	0	0	0	0	0
12	Neumonía	0	0	0	0	0	0	0	0	0	0
13	Consumo de alcohol	0	0	0	0	0	0	0	0	0	0
14	Consumo de drogas	0	0	0	0	0	0	0	0	0	0
15	Tuberculosis	0	0	0	0	0	0	0	0	0	0
16	Cáncer	0	0	0	0	0	0	0	0	0	0
17	Diarreas	3	9.38	1	5.26	2	15.38	3	9.38	0	0
18	De la piel	0	0	0	0	0	0	0	0	0	0
19	Discapacidad	0	0	0	0	0	0	0	0	0	0
Total		32		19		13		32		0	

P.24 Personas Vacunadas

Orden	Rango	T. Personas	% Total	Hombres	%	Mujeres	%	Con Vacuna	%	Sin Vacuna	%
1	Menores de 9 años	166	24.02	80	23.39	86	24.64	166	24.02	0	0
2	De 10 a 19 años	149	21.56	76	22.22	73	20.92	149	21.56	0	0
3	De 20 a 64 años	334	48.34	160	46.78	174	49.86	334	48.34	0	0
4	De 65 años y mas	42	6.08	26	7.6	16	4.58	42	6.08	0	0
Total		691		342		349		691		0	

Informe final línea base demográfica y socioeconómica

Fecha Inicio: Fecha Final: **REPORTE - FRECUENCIA SIMPLE** Municipio: 1703 - AMAPALA
 Comunidad: 001 - PUERTO GRANDE / Departamento: 17 - VALLE

=== C. Seguridad ===													
P.25 Casos de violencia				P.26 Victima de violencia				P.27 Que tan seguro estan			P.28 y 29 Participación		
Respuesta	Cantidad	%	Num. Casos	Respuesta	Cantidad	%	Num. Casos	Respuesta	Cantidad	%	Pregunta	Cantidad	%
NO	154	100	0	NO	154	100	0	Estan seguros	154	100	Cantidad de Hombres	0	
Total	154			Total	154			Total	154		Cantidad de Mujeres	0	
											Total	0	

P.27.1 Motivos de inseguridad

Orden	Robos	Maras	Drogas	Cantinas	Riñas	Violaciones
1	0	0	0	0	0	0
2	0	0	0	0	0	0
3	0	0	0	0	0	0
4	0	0	0	0	0	0
5	0	0	0	0	0	0
6	0	0	0	0	0	0

Participaciones y Expectativas

Rango de miembros	Cantidad
Total	0

Informe final línea base demográfica y socioeconómica

Fecha Inicio: Fecha Final: Departamento: 17 - VALLE Municipio: 1703 - AMAPALA
 Comunidad: 001 - PUERTO GRANDE /

REPORTE - FRECUENCIA SIMPLE

=== E. Datos Servicios Públicos ===

P.30 Servicios públicos que reciben

No.	Servicio	Total	Reciben Si	%	Reciben No	%	Porcentajes								
							Bueno	Regular	Malo	ND	% B	% R	% M	% ND	
1	Agua de pozo propio	154	1	0.65	153	99.35					1	0	0	0	100
2	Agua domiciliar de pozo comunal	154	105	68.18	49	31.82	23	18			64	21.9	17.14	0	60.95
3	Acarrea agua de rio o quebrada	154	1	0.65	153	99.35									
4	Agua domiciliar por acueducto	154	28	18.18	126	81.82	11	3			14	39.29	10.71	0	50
5	Agua llave pública / fuente	154	23	14.94	131	85.06	5	11			7	21.74	47.83	0	30.43
6	Reservorio de agua lluvia	154	0	0	154	100					0				
7	Inodoro o servicio sanitario	154	58	37.66	96	62.34	12	5			41	20.69	8.62	0	70.69
8	Letrina de fosa simple	154	32	20.78	122	79.22	11	4			17	34.38	12.5	0	53.13
9	Letrina de fosa séptica	154	22	14.29	132	85.71	4	2			16	18.18	9.09	0	72.73
10	Usa letrina	154	63	40.91	91	59.09									
11	Recolección de basura	154	4	2.6	150	97.4									
12	Aseo de calles	154	2	1.3	152	98.7									
13	Energía eléctrica domiciliar	154	151	98.05	3	1.95	28	29			94	18.54	19.21	0	62.25
14	Teléfono (HONDUTEL)	154	0	0	154	100									
15	Teléfono (Celular móvil o fijo)	154	56	36.36	98	63.64									
16	Alumbrado público	154	105	68.18	49	31.82	21	26			58	20	24.76	0	55.24
17	Mantenimiento de calles	154	2	1.3	152	98.7					2	0	0	0	100

Disposición de escretas: Total: 112 - Porcentaje: 72.73

P.30.1 Dias de la semana que reciben el servicio

Dias	Pozo P.	%	Pozo C.	%	Agua Rio	%	Acued.	%	LLave P.	%	Reser.	%	Recol.	%	Aseo C.	%
0	1	0.56	104	99.05	1	100	28	100	23	100	0	0	4	100	2	100
4	0	0	1	0.95	0	0	0	0	0	0	0	0	0	0	0	0
Total	1		105		1		28		23		0		4		2	

Informe final línea base demográfica y socioeconómica

REPORTE - FRECUENCIA SIMPLE

Fecha Inicio: Fecha Final:
Comunidad: 001 - PUERTO GRANDE /

Departamento: 17 - VALLE

Municipio: 1703 - AMAPALA

=== F. Seguridad Alimentaria ===

P.31 Trabajan la tierra

Respuesta	Cantidad	%
SI	30	19.48
NO	124	80.52
Total	154	

P.31.1 Trabajan la tierra sexo

Sexo	Cantidad	%
Hombres	38	100
Mujeres	0	0
Total	38	

P.31.2 Personas que trabajan la tierra

Numero	Cantidad	%
1	24	80
2	5	16.67
4	1	3.33
Total	38	

P.32 Tipo de tenencia de la tierra

Tipo	Cantidad	%
Propia pagada	1	0.65
Alquilada	5	3.25
Prestada	23	14.94
En litigio	1	0.65
No tiene	124	80.52
Total	154	

P.32.1 Tipo Dominio

Tipo	Cantidad	%
Pleno	1	100
Total	1	

P.33 Producen alimentos en la familia

Respuesta	Cantidad	%
SI	30	19.48
NO	124	80.52
Total	154	

P.34 Producen para autoconsumo

Respuesta	Cantidad	%
SI	22	73.33
NO	8	26.67
Total	30	

P.37 Obtiene excedentes para la venta

Respuesta	Cantidad	%
SI	1	3.33
NO	29	96.67
Total	30	

P.35 Que se sembro y cuanto se produjo durante el año pasado.

	Maiz	Frijol	Maicillo	Café	Caña	Otro
Quintales	427	0	0	0	0	0
Tareas	187	0	0	0	0	0

P.36 Área en tareas con sistema de riego

	Goteo	Aspersión	Ninguno	Otro
Tareas	0	0	0	0

P.38 Huertos familiares

Respuesta	Cantidad	%
Si	0	0
No	154	100
Total	154	

P.39 Tienen animales domesticos

Respuesta	Cantidad	%
Si	77	50.00
No	77	50.00
Total	154	

P.39.1 Cantidad de animales domesticos

Tipo	Cantidad	Hogares	%
Aves	324	58	75.32
Bovino	10	1	1.3
Caprino	0	0	0
Equino	1	1	1.3
Porcino	47	13	16.88
Piscicultura	0	0	0
Apicultura	0	0	0
Domésticos	77	46	59.74

Informe final línea base demográfica y socioeconómica

REPORTE - FRECUENCIA SIMPLE

Fecha Inicio: Fecha Final:
Comunidad: 001 - PUERTO GRANDE /

Departamento: 17 - VALLE

Municipio: 1703 - AMAPALA

=== G. Datos de Educación ===

P.40 Nivel de Educación por Sexo en edad de estudiar

Nivel E.	Cantidad	% Total	Cant. Hombres	(%)	Cant. Mujeres	(%)
PE	24	8.36	11	7.53	13	9.22
1	17	5.92	9	6.16	8	5.67
2	14	4.88	8	5.48	6	4.26
3	14	4.88	10	6.85	4	2.84
4	9	3.14	3	2.05	6	4.26
5	29	10.1	13	8.9	16	11.35
6	90	31.36	44	30.14	46	32.62
B	75	26.13	42	28.77	33	23.4
D	15	5.23	6	4.11	9	6.38
Total	287		146		141	

P.40.1 Personas Estudiando - Estudian

Nivel E.	Estudia (%)	Estudian H	Estudian M
PE	24 12.31	11	13
1	17 8.72	9	8
2	14 7.18	8	6
3	14 7.18	10	4
4	9 4.62	3	6
5	28 14.36	12	16
6	32 16.41	18	14
B	48 24.62	28	20
D	9 4.62	3	6
Total	195	102	93

Informe final línea base demográfica y socioeconómica

REPORTE - FRECUENCIA SIMPLE

Fecha Inicio: Fecha Final:
Comunidad: 001 - PUERTO GRANDE /

Departamento: 17 - VALLE

Municipio: 1703 - AMAPALA

P.40.2 Personas Estudiando - NO Estudian

Nivel E.	NO Estudia	(%)	No estudian H	No estudian M
PE	0	0	0	0
1	0	0	0	0
2	0	0	0	0
3	0	0	0	0
4	0	0	0	0
5	1	1.09	1	0
6	58	63.04	26	32
B	27	29.35	14	13
D	6	6.52	3	3
Total	92		44	48

P.40.2 Educación por rango de edad y sexo en edad de estudiar

Rango	Cantidad	%	Cant. Hombres	%	Cant. Mujeres	%
2. de 5 a 6 años	30	10.45	12	8.22	18	12.77
3. de 7 a 12 años	91	31.71	50	34.25	41	29.08
4. de 13 a 15 años	33	11.5	17	11.64	16	11.35
5. de 16 a 18 años	54	18.82	27	18.49	27	19.15
6. de 19 a 23 años	79	27.53	40	27.4	39	27.66
Total	287		146		141	

P.40.3 Educación por rango de edad y sexo estudian --

Rango	Hombres	%	Mujeres	%
2. de 5 a 6 años	12	11.76	18	19.35
3. de 7 a 12 años	48	47.06	40	43.01
4. de 13 a 15 años	16	15.69	14	15.05
5. de 16 a 18 años	15	14.71	10	10.75
6. de 19 a 23 años	11	10.78	11	11.83
Total	102		93	

P.40.4 Educación por rango de edad y sexo NO estudian

Rango	Hombres	%	Mujeres	%
2. de 5 a 6 años	0	0	0	0
3. de 7 a 12 años	2	4.55	1	2.08
4. de 13 a 15 años	1	2.27	2	4.17
5. de 16 a 18 años	12	27.27	17	35.42
6. de 19 a 23 años	29	65.91	28	58.33
Total	44		48	

Informe final línea base demográfica y socioeconómica

REPORTE - FRECUENCIA SIMPLE

Fecha Inicio: Fecha Final:
Comunidad: 001 - PUERTO GRANDE /

Departamento: 17 - VALLE

Municipio: 1703 - AMAPALA

P.40.5 Estudiantes fuera de edad para estudiar según el grado

Grado	Cantidad	% Total	Hombres	Mujeres
4	1	1.54	1	0
6	3	4.62	1	2
7	14	21.54	9	5
8	41	63.08	25	16
9	6	9.23	3	3
Total	65		39	26

P.40.6 Estudiantes fuera de edad para estudiar por rango edad

Rango	Cantidad	% Total	Hombres	%	Mujeres	%
3. de 7 a 12 años	1	1.54	1	2.56	0	0.00
4. de 13 a 15 años	17	26.15	12	30.77	5	19.23
5. de 16 a 18 años	25	38.46	15	38.46	10	38.46
6. de 19 a 23 años	22	33.85	11	28.21	11	42.31
Total	65		39		26	

REPORTE - FRECUENCIA SIMPLE

Fecha Inicio: Fecha Final:
Comunidad: 001 - PUERTO GRANDE /

Departamento: 17 - VALLE

Municipio: 1703 - AMAPALA

=== H. Datos Fuerza de Trabajo e Ingresos ===

P.41 Fuerza de ingresos por rango de edad

Rango edad	Cantidad	%	Cant. Hombres	%	Cant. Mujeres	%
c. de 7 a 12 años	45	8.57	23	8.78	22	8.37
d. de 13 a 15 años	33	6.29	17	6.49	16	6.08
e. de 16 a 18 años	54	10.29	27	10.31	27	10.27
f. de 19 a 23 años	79	15.05	40	15.27	39	14.83
g. de 24 a 30 años	72	13.71	39	14.89	33	12.55
h. de 31 a 40 años	92	17.52	46	17.56	46	17.49
i. de 41 a 50 años	53	10.1	20	7.63	33	12.55
j. de 51 a 64 años	55	10.48	24	9.16	31	11.79
k. de 65 años y mas	42	8	26	9.92	16	6.08
Total	525		262		263	

P.41.1 Rango de ingresos (sin remesas)

Rango ingresos	Cantidad Total	%	Cantidad Hombres	%	Cantidad Mujeres	%
a. < 1000	49	24.75	39	24.84	10	24.39
b. 1001 - 2000	64	32.32	54	34.39	10	24.39
c. 2001 - 4000	67	33.84	55	35.03	12	29.27
d. 4001 - 8000	11	5.56	6	3.82	5	12.2
e. 8001 - 12000	5	2.53	1	0.64	4	9.76
f. 12001 - 20000	2	1.01	2	1.27	0	0
Total	198		157		41	

P.42 Ocupaciones

Respuesta	Cantidad	%
Empleados	35	22.73
Cuenta Propia	119	77.27
NC	0	0
Total	154	

P.43 Sectores de Empleo

Respuesta	Cantidad	%
Comercial	1	0.65
Industrial	0	0
Servicios	34	22.08
NC	119	77.27
Total	154	

P.44 Sectores de Cuenta Propia

Respuesta	Cantidad	%
Primario	102	66.23
Secundario	7	4.55
Terciario	10	6.49
NC	35	22.73
Total	154	

Fecha Inicio: Fecha Final:
 Comunidad: 001 - PUERTO GRANDE / Departamento: 17 - VALLE Municipio: 1703 - AMAPALA

REPORTE - FRECUENCIA SIMPLE

P.45 Genera Empleo en el sector

Respuesta	Cantidad	%
Si	0	0
No	119	77.27
NC	35	22.73
Total	154	

P.48 Instituciones de apoyo al sector

P.49 Prestamos en la Familia

Respuesta	Cantidad	%
SI	3	1.95
NO	151	98.05
Total	154	

P.50.1 Rango de ingreso por Remesas

Rango	Cantidad	%
a. 0.01 - 1000.00	7	21.21
b. 1001 - 2000	19	57.58
c. 2000.01 y mas	7	21.21
Total	33	

Fuerza de trabajo por sexo

Sexo	Cantidad	%
Masculino	262	49.9
Femenino	263	50.1
Total	525	

P.46 Cuanto Empleo Genera el Sector

Rango	Cantidad	%
1 a 5	0	0
6 a 10	0	0
11 a 15	0	0
16 a 20	0	0
Total	0	

P.49.1 Prestamo por sexo

Sexo	Cantidad	%
H	2	66.67
M	1	33.33
Total	3	

P.51 Rango ingreso familiar

Rango	Cantidad	%
a. < 1000	9	5.84
b. 1001 - 2000	40	25.97
c. 2001 - 4000	64	41.56
d. 4001 - 8000	31	20.13
e. 8001 - 12000	6	3.9
f. 12001 - 20000	4	2.6
Total	154	

Fuerza de trabajo que trabajan

Respuesta	Cantidad	%
NO	327	62.29
SI	198	37.71
Total	525	

P.47 Miembros de organizaciones

Respuesta	Cantidad	%
Si	0	0
No	118	76.62
NC	36	23.38
Total	154	

P.50 Reciben Remesas

Respuesta	Cantidad	%
NO	121	78.57
SI	33	21.43
Total	154	

P.52 Ingreso ajusta para

Tiempos	Cantidad	%
Tres tiempos	125	81.17
Dos tiempos	28	18.18
Un tiempo	1	0.65
Total	154	

Fuerza de trabajo estado civil

Estado civil	Cantidad	%
Soltero	266	50.67
Casado	8	1.52
Union Libre	251	47.81
Total	525	

Informe final línea base demográfica y socioeconómica

REPORTE - FRECUENCIA SIMPLE

Fecha Inicio: Fecha Final:
Comunidad: 001 - PUERTO GRANDE /

Departamento: 17 - VALLE

Municipio: 1703 - AMAPALA

Personas con ingreso por genero				Fuerza de trabajo Emergente		
Genero	Cantidad	Promedio ingreso	%	Hombres	Mujeres	Total
Hombres	157	2470.06	79.29	2	1	3
Mujeres	41	3297.56	20.71			
Total	198					

Listado de profesiones

Profesion	Cantidad	%
Ama de Casa	191	36.38
Estudiante	124	23.62
Albañil	98	18.67
Agricultor	67	12.76
Ayudante albañil	7	1.33
Comerciante menor	5	0.95
Alcalde Municipal	4	0.76
No trabaja	4	0.76
Apicultor	4	0.76
Alfarero	3	0.57
Maestro Primaria	3	0.57
Arreglador de puro	2	0.38
Enfermera	2	0.38
Militar de rango	2	0.38
Perito Mercantil	2	0.38
Chofer	2	0.38
Vigilante	1	0.19
Bachiller computación	1	0.19
Empleada Doméstica	1	0.19
Facilitador Plan Internacional	1	0.19
Agente Aduanero	1	0.19
Total	525	

Listado de ocupaciones

Ocupacion	Cantidad	%
Ama de Casa	165	31.43
Estudiante	123	23.43
Pescador	95	18.1

Informe final línea base demográfica y socioeconómica

REPORTE - FRECUENCIA SIMPLE

Fecha Inicio: Fecha Final:
Comunidad: 001 - PUERTO GRANDE /

Departamento: 17 - VALLE

Municipio: 1703 - AMAPALA

Albañil	30	5.71
Empleada Doméstica	23	4.38
Agricultor	22	4.19
agricultor	17	3.24
Comerciante menor	11	2.1
Ayudante albañil	8	1.52
No trabaja	4	0.76
Apicultor	4	0.76
Maestro Primaria	3	0.57
Chofer	3	0.57
Pintor de rótulos	3	0.57
Sastre	3	0.57
Perito Mercantil	2	0.38
Enfermera	2	0.38
Militar de rango	2	0.38
Zapatero	1	0.19
Carpintero	1	0.19
Alfarero	1	0.19
Vigilante	1	0.19
Ayudante Carpintero	1	0.19
Total	525	

Informe final línea base demográfica y socioeconómica

REPORTE - FRECUENCIA SIMPLE

Fecha Inicio: Fecha Final:
Comunidad: 001 - PUERTO GRANDE /

Departamento: 17 - VALLE

Municipio: 1703 - AMAPALA

=== Datos de Vivienda ===

P.53 Tipo de Vivienda

Tipo	Cantidad	%
Casa	154	100
Apartamento independiente	0	0
Local NO habitacional	0	0
Cuarto mesón (cuartería)	0	0
Casa improvisada	0	0
Total	154	

P.54 Tipo de Tenencia

Tipo	Cantidad	%
Propia pagada	132	85.71
Propia pagando	4	2.6
Alquilada	4	2.6
Prestada	14	9.09
Total	154	

P.54.1 Dominio

Tipo	Cantidad	%
Pleno	56	42.42
Útil	72	54.55
Ocupación	4	3.03
Posesión	0	0
Total	132	

P.54.2 Sexo propietario

Sexo	Cantidad	%
Hombre	54	40.91
Mujer	53	40.15
Ambos	25	18.94
Total	132	

P.55 Problemas de la vivienda

Problema	Cantidad	%
No tiene repello	79	51.3
Piso de Tierra	7	4.55
Falta de Cielo Falso	13	8.44
Problemas Estructurales	46	29.87
Techo en mal estado	9	5.84
Ninguno	22	14.29

P.55.1 Problema de repello

Lugar	Cantidad	%
Interno	0	0
Externo	1	1.27
Ambos	78	98.73
Total	79	

P.56 Material de construcción

Tipo Material	Cantidad	%
Adobe	3	1.95
Bloque	94	61.04
Bahareque	17	11.04
Madera	12	7.79
Desperdicios	20	12.99
Ladrillo	8	5.19
Yugua	0	0
Total	154	

P.57 Material Techo

Tipo	Cantidad	%
Desechos	2	1.3
Paja o Similar	1	0.65
Teja de barro	56	36.36
Lámina Metálica	94	61.04
Lámina de Asbesto	1	0.65
Concreto (losa o Terraza)	0	0
Teja americana (Shingle)	0	0
Total	154	

P.58 Material del piso

Tipo	Cantidad	%
Tierra	41	26.62
Plancha de Cemento	97	62.99
Madera rústica	0	0
Ladrillo de barro	3	1.95
Granito	2	1.3
Cerámica	11	7.14
Mosaico	0	0
Total	154	

P.59 Condición de la vivienda

Condición	Cantidad	%
Buena	36	23.38
Regular	75	48.7
Mala	43	27.92
Total	154	

P.60 Tiene Cocina

Respuesta	Cantidad	%
Si	153	99.35
No	1	0.65
Total	154	

P.61 Ubicación Cocina

Lugar	Cantidad	%
Dentro de la vivienda	32	20.92
Fuera de la vivienda	121	79.08
En el corredor	0	0
Total	153	

Informe final línea base demográfica y socioeconómica

REPORTE - FRECUENCIA SIMPLE

Fecha Inicio: Fecha Final:
Comunidad: 001 - PUERTO GRANDE /

Departamento: 17 - VALLE

Municipio: 1703 - AMAPALA

P.62 Que utiliza para Cocinar

Tipo	Cantidad	%
Electricidad	8	5.41
Gas Volatil (Chimbo)	1	0.68
Gas Kerosen	2	1.35
Leña	134	90.54
Eco Fogon	3	2.03
Total	148	

P.65 Baños por vivienda

Rango	Cantidad	%
a. Sin baño	15	9.74
b. Un baño	138	89.61
c. Dos baños	1	0.65
Total	154	

P.68 Familias por vivienda

Rango	Cantidad	%
b. Una familia	153	99.35
c. Dos familias	1	0.65
Total	154	

P.63 Como consume el agua

Tipo	Cantidad	%
No tratada	91	59.48
Botellón	31	20.26
Filtrada	4	2.61
Hervida	0	0
Clorada	27	17.65
Total	153	

P.66 Dormitorios por vivienda

Rango	Cantidad	%
b. Un dormitorio	93	60.39
c. Dos dormitorios	44	28.57
d. Tres o mas dormitorios	17	11.04
Total	154	

P.69 Emigración

Respuesta	Cantidad	%
Si	0	0
No	154	100
Total	154	

P.64 Piezas por vivienda

Piezas	Cantidad	%
b. Una pieza	68	44.16
c. Dos piezas	24	15.58
d. Tres piezas	21	13.64
e. Cuatro o mas	41	26.62
Total	154	

P.67 Personas por dormitorio

Rango	Cantidad	%
b. Una persona	13	8.44
c. Dos personas	56	36.36
d. Tres o mas personas	85	55.19
Total	154	

P.69.1 Razón por la que emigraron

Razones	Cantidad	%
Economicas	0	0
Violencia generalizada	0	0
Reunificación familiar	0	0
Total	0	

La Flor y El Golfo

Fecha Inicio: Fecha Final: Departamento: 17 - VALLE Municipio: 1703 - AMAPALA
 Comunidad: 002 - EL GOLFO / 001 - LA FLOR /

REPORTE - FRECUENCIA SIMPLE

Departamento: 17 - VALLE

Municipio: 1703 - AMAPALA

=== A. DATOS DEMOGRÁFICOS ===

12. Datos de la Familia

Orden	Descripción	Cantidad	%	Hombres	%	Mujeres	%	Hombres Leen	%	Mujeres Leen	%	Hombres no Leen	%	Mujeres no Leen	%
1	Menores de 1 año	3	0.84	3	1.61	0	0.00								
2	De 1 a 4 años	31	8.64	16	8.60	15	8.67								
3	De 5 a 6 años	9	2.51	3	1.61	6	3.47	2	1.21	5	3.21	1	4.76	1	5.88
4	De 7 a 12 años	52	14.48	27	14.52	25	14.45	27	16.36	25	16.03	0	0.00	0	0.00
5	De 13 a 15 años	13	3.62	7	3.76	6	3.47	7	4.24	6	3.85	0	0.00	0	0.00
6	De 16 a 18 años	23	6.41	11	5.91	12	6.94	11	6.67	12	7.69	0	0.00	0	0.00
7	De 19 a 23 años	46	12.81	21	11.29	25	14.45	21	12.73	25	16.03	0	0.00	0	0.00
8	De 24 a 30 años	35	9.75	23	12.37	12	6.94	23	13.94	12	7.69	0	0.00	0	0.00
9	De 31 a 40 años	48	13.37	26	13.98	22	12.72	26	15.76	22	14.10	0	0.00	0	0.00
10	De 41 a 50 años	33	9.19	13	6.99	20	11.56	13	7.88	20	12.82	0	0.00	0	0.00
11	De 51 a 64 años	42	11.70	22	11.83	20	11.56	21	12.73	19	12.18	1	4.76	1	5.88
12	De 65 años y mas	24	6.69	14	7.53	10	5.78	14	8.48	10	6.41	0	0.00	0	0.00
Total		359		186		173		165		156		2		2	

P.12.1 Analfabetismo por rangos de edad

Orden	Descripción	Cantidad	%
4	De 7 a 12 años	0	0
5	De 13 a 15 años	0	0
6	De 16 a 18 años	0	0
7	De 19 a 23 años	0	0
8	De 24 a 30 años	0	0
9	De 31 a 40 años	0	0
10	De 41 a 50 años	0	0
11	De 51 a 64 años	2	50
12	De 65 años y mas	0	0
Total		2	

P.12.2 Cantidad de personas por edad y sexo

Edad	Cantidad Hombres	Cantidad Mujeres	Total
0	3	0	3

Informe final línea base demográfica y socioeconómica

Fecha Inicio: Fecha Final:
Comunidad: 002 - EL GOLFO / 001 - LA FLOR /

REPORTE - FRECUENCIA SIMPLE
Departamento: 17 - VALLE

Municipio: 1703 - AMAPALA

P.12.2 Cantidad de personas por edad y sexo

Edad	Cantidad Hombres	Cantidad Mujeres	Total
1	2	4	6
2	6	3	9
3	5	4	9
4	3	4	7
5	2	2	4
6	1	4	5
7	7	4	11
8	4	2	6
9	2	7	9
10	3	7	10
11	7	3	10
12	4	2	6
13	3	3	6
14	2	1	3
15	2	2	4
16	4	5	9
17	3	3	6
18	4	4	8
19	6	5	11
20	7	5	12
21	2	5	7
22	4	6	10
23	2	4	6
24	5	3	8
25	2	1	3
26	2	1	3
27	4	0	4
28	5	4	9
29	2	1	3
30	3	2	5

Informe final línea base demográfica y socioeconómica

Fecha Inicio: Fecha Final:
Comunidad: 002 - EL GOLFO / 001 - LA FLOR /

REPORTE - FRECUENCIA SIMPLE
Departamento: 17 - VALLE

Municipio: 1703 - AMAPALA

P.12.2 Cantidad de personas por edad y sexo

Edad	Cantidad Hombres	Cantidad Mujeres	Total
31	0	1	1
32	4	1	5
33	4	4	8
34	2	2	4
35	1	3	4
36	5	7	12
37	1	0	1
38	5	1	6
39	1	2	3
40	3	1	4
41	1	4	5
42	0	2	2
43	1	1	2
44	1	1	2
45	1	2	3
46	3	0	3
47	1	3	4
48	3	2	5
49	1	2	3
50	1	3	4
51	3	0	3
52	3	4	7
53	1	0	1
54	2	1	3
55	0	3	3
56	2	0	2
57	1	2	3
58	0	2	2
59	0	2	2
60	5	3	8

Informe final línea base demográfica y socioeconómica

Fecha Inicio: Fecha Final:
Comunidad: 002 - EL GOLFO / 001 - LA FLOR /

REPORTE - FRECUENCIA SIMPLE
Departamento: 17 - VALLE

Municipio: 1703 - AMAPALA

P.12.2 Cantidad de personas por edad y sexo

Edad	Cantidad Hombres	Cantidad Mujeres	Total
62	1	1	2
63	4	2	6
65	2	2	4
66	2	0	2
67	1	0	1
68	2	0	2
70	1	0	1
71	1	0	1
72	2	0	2
74	1	1	2
75	0	1	1
76	0	2	2
77	2	0	2
84	0	1	1
86	0	1	1
89	0	1	1
96	0	1	1
Total	186	173	359

P.13 Cantidad de personas por edad rangos de 5 años

Rango	Cantidad Hombres	Cantidad Mujeres	Total
De 0 a 4 años	19	15	34
De 5 a 9 años	16	19	35
De 10 a 14 años	19	16	35
De 15 a 19 años	19	19	38
De 20 a 24 años	20	23	43
De 25 a 29 años	15	7	22
De 30 a 34 años	13	10	23
De 35 a 39 años	13	13	26
De 40 a 44 años	6	9	15
De 45 a 49 años	9	9	18

Informe final línea base demográfica y socioeconómica

REPORTE - FRECUENCIA SIMPLE

Fecha Inicio: Fecha Final:
Comunidad: 002 - EL GOLFO / 001 - LA FLOR /

Departamento: 17 - VALLE

Municipio: 1703 - AMAPALA

P.13 Cantidad de personas por edad rangos de 5 años

Rango	Cantidad Hombres	Cantidad Mujeres	Total
De 50 a 54 años	10	8	18
De 50 a 54 años	10	8	18
De 55 a 59 años	3	9	12
De 60 a 64 años	10	6	16
De 65 a 69 años	7	2	9
De 70 a 74 años	5	1	6
De 75 a 79 años	2	3	5
De 80 a 84 años	0	1	1
De 85 a 89 años	0	2	2
De 90 a 94 años	0	0	0
De 95 a 99 años	0	1	1
De 100 a 104 años	0	0	0
De 105 a 109 años	0	0	0
De 110 a 114 años	0	0	0
Total	186	173	359

P.14 Total madres solteras 17

P.15 Total padres solteros 10

P.16 Cantidad de nacimientos durante el año pasado

Total Niños	Total Niñas	Total Nacimientos	Edad Promedio Madre
			0

Informe final línea base demográfica y socioeconómica

REPORTE - FRECUENCIA SIMPLE

Fecha Inicio: Fecha Final:
Comunidad: 002 - EL GOLFO / 001 - LA FLOR /

Departamento: 17 - VALLE

Municipio: 1703 - AMAPALA

=== B. DATOS DE SALUD ===

P.17 Rango edad embarazos

Rango	Cantidad	%
Total	0	

P.19.1 Muertes durante el parto

Respuesta	Cantidad	%
Si	0	0
No	90	100
Total	90	

P.17.1 Cantidad de embarazadas

Cantidad
0

P.20 Planifica con su pareja

Respuesta	Cantidad	%
Si	1	1.11
No	89	98.89
Total	90	

P.18 Donde nacio el último niño(a)

Lugar	Cantidad	%
Total	0	

P.21 Que tipo de metodo utiliza

Orden	Descripción	Cantidad	%
1	Ritmo	0	0
2	DIU	0	0
3	Pastilla	0	0
4	Preservativo	0	0
5	Inyección	0	0
6	Operación	1	100
7	Implante	0	0
Total		1	

19. Hubo alguna muerte materna?

Cuando	Cantidad
Total	0

P.21.1 Quien se opero

Respuesta	Cantidad	%
Hombre	0	0
Mujer	1	100
Total	1	

P.22 Muertes de niños(a) menores de 5 años

Respuesta	Cantidad	%
Niños		
Niñas		
Total		

P.23 Se manifestarán enfermedades

Orden	Descripción	T. Manif %	Hombres %	Mujeres %	Publica %	Privada %
1	Infecciones respiratorias agudas	0	0	0	0	0
2	Dengue Clásico	0	0	0	0	0
3	Paludismo	0	0	0	0	0
4	Dengue hemorrágico	0	0	0	0	0
5	Chagas	0	0	0	0	0
6	ZIKA	0	0	0	0	0
7	Chicunguya	0	0	0	0	0
8	Hipertension Arterial	0	0	0	0	0
9	Diabetes	0	0	0	0	0
10	Asma bronquial	0	0	0	0	0
11	Epilepsia	0	0	0	0	0
12	Neumonía	0	0	0	0	0

Informe final línea base demográfica y socioeconómica

REPORTE - FRECUENCIA SIMPLE

Fecha Inicio: Fecha Final:
Comunidad: 002 - EL GOLFO / 001 - LA FLOR /

Departamento: 17 - VALLE

Municipio: 1703 - AMAPALA

P.23 Se manifestarán enfermedades

Orden	Descripción	T. Manif	%	Hombres	%	Mujeres	%	Publica	%	Privada	%
13	Consumo de alcohol	0	0	0	0	0	0	0	0	0	0
14	Consumo de drogas	0	0	0	0	0	0	0	0	0	0
15	Tuberculosis	0	0	0	0	0	0	0	0	0	0
16	Cáncer	0	0	0	0	0	0	0	0	0	0
17	Diarreas	0	0	0	0	0	0	0	0	0	0
18	De la piel	0	0	0	0	0	0	0	0	0	0
19	Discapacidad	0	0	0	0	0	0	0	0	0	0
Total		0		0		0		0		0	

P.24 Personas Vacunadas

Orden	Rango	T. Personas	% Total	Hombres	%	Mujeres	%	Con Vacuna	%	Sin Vacuna	%
1	Menores de 9 años	69	19.22	35	18.82	34	19.65	69	19.22	0	0
2	De 10 a 19 años	73	20.33	38	20.43	35	20.23	73	20.33	0	0
3	De 20 a 64 años	193	53.76	99	53.23	94	54.34	193	53.76	0	0
4	De 65 años y mas	24	6.69	14	7.53	10	5.78	24	6.69	0	0
Total		359		186		173		359		0	

Informe final línea base demográfica y socioeconómica

Fecha Inicio: Fecha Final:
Comunidad: 002 - EL GOLFO / 001 - LA FLOR /

REPORTE - FRECUENCIA SIMPLE
Departamento: 17 - VALLE

Municipio: 1703 - AMAPALA

=== C. Seguridad ===													
P.25 Casos de violencia				P.26 Víctima de violencia				P.27 ¿Qué tan seguro están			P.28 y 29 Participación		
Respuesta	Cantidad	%	Num. Casos	Respuesta	Cantidad	%	Num. Casos	Respuesta	Cantidad	%	Pregunta	Cantidad	%
NO	90	100	0	NO	90	100	0	Están seguros	90	100	Cantidad de Hombres	0	
Total	90			Total	90			Total	90		Cantidad de Mujeres	0	
											Total	0	
P.27.1 Motivos de inseguridad							Participaciones y Expectativas						
Orden	Robos	Maras	Drogas	Cantinas	Riñas	Violaciones	Rango de miembros	Cantidad					
1	0	0	0	0	0	0	Total	0					
2	0	0	0	0	0	0							
3	0	0	0	0	0	0							
4	0	0	0	0	0	0							
5	0	0	0	0	0	0							
6	0	0	0	0	0	0							

Informe final línea base demográfica y socioeconómica

Fecha Inicio: Fecha Final:
Comunidad: 002 - EL GOLFO / 001 - LA FLOR /

REPORTE - FRECUENCIA SIMPLE
Departamento: 17 - VALLE

Municipio: 1703 - AMAPALA

=== E. Datos Servicios Públicos ===

P.30 Servicios públicos que reciben

No.	Servicio	Total	Reciben Si	%	Reciben No	%	Porcentajes									
							Bueno	Regular	Malo	ND	% B	% R	% M	% ND		
1	Agua de pozo propio	90	0	0	90	100					0					
2	Agua domiciliar de pozo comunal	90	49	54.44	41	45.56	14	35		0	28.57	71.43	0	0		
3	Acarrea agua de rio o quebrada	90	2	2.22	88	97.78										
4	Agua domiciliar por acueducto	90	6	6.67	84	93.33	2	3	1	0	33.33	50	16.67	0		
5	Agua llave pública / fuente	90	12	13.33	78	86.67	4	8		0	33.33	66.67	0	0		
6	Reservorio de agua lluvia	90	4	4.44	86	95.56		3	1	0	0	75	0	25		
7	Inodoro o servicio sanitario	90	15	16.67	75	83.33	6	9		0	40	60	0	0		
8	Letrina de fosa simple	90	18	20	72	80	5	13		0	27.78	72.22	0	0		
9	Letrina de fosa séptica	90	30	33.33	60	66.67	7	21	2	23.33	70	0	6.67			
10	Usa letrina	90	31	34.44	59	65.56										
11	Recolección de basura	90	1	1.11	89	98.89										
12	Aseo de calles	90	0	0	90	100										
13	Energía eléctrica domiciliar	90	61	67.78	29	32.22	9	45	4	3	14.75	73.77	6.56	4.92		
14	Teléfono (HONDUTEL)	90	0	0	90	100										
15	Teléfono (Celular móvil o fijo)	90	0	0	90	100										
16	Alumbrado público	90	5	5.56	85	94.44		4	1	0	0	80	20	0		
17	Mantenimiento de calles	90	1	1.11	89	98.89		1		0	0	100	0	0		

Disposición de escretas: Total: 63 - Porcentaje: 70

P.30.1 Dias de la semana que reciben el servicio

Dias	Pozo P. %	Pozo C. %	Agua Rio %	Acued. %	LLave P. %	Reser. %	Recol. %	Aseo C. %								
0	0	0	49	100	2	100	6	100	12	100	4	100	1	100	0	0
Total	0	49	2	6	12	4	1	0								

Informe final línea base demográfica y socioeconómica

REPORTE - FRECUENCIA SIMPLE

Fecha Inicio: Fecha Final:
Comunidad: 002 - EL GOLFO / 001 - LA FLOR /

Departamento: 17 - VALLE

Municipio: 1703 - AMAPALA

=== F. Seguridad Alimentaria ===

P.31 Trabajan la tierra

Respuesta	Cantidad	%
NO	90	100
Total	90	

P.31.1 Trabajan la tierra sexo

Sexo	Cantidad	%
Hombres	0	
Mujeres	0	
Total	0	

P.31.2 Personas que trabajan la tierra

Numero	Cantidad	%
Total	0	

P.32 Tipo de tenencia de la tierra

Tipo	Cantidad	%
No tiene	90	100
Total	90	

P.32.1 Tipo Dominio

Tipo	Cantidad	%
Total	0	

P.33 Producen alimentos en la familia

Respuesta	Cantidad	%
NO	90	100
Total	90	

P.34 Producen para autoconsumo

Respuesta	Cantidad	%
Total	0	

P.37 Obtiene excedentes para la venta

Respuesta	Cantidad	%
Total	0	

P.35 Que se sembro y cuanto se produjo durante el año pasado.

	Maiz	Frijol	Maicillo	Café	Caña	Otro
Quintales	0	0	0	0	0	0
Tareas	0	0	0	0	0	0

P.36 Área en tareas con sistema de riego

	Goteo	Aspersión	Ninguno	Otro
Tareas	0	0	0	0

P.38 Huertos familiares

Respuesta	Cantidad	%
Si	3	3.33
No	87	96.67
Total	90	

P.39 Tienen animales domesticos

Respuesta	Cantidad	%
Si	1	1.11
No	89	98.89
Total	90	

P.39.1 Cantidad de animales domesticos

Tipo	Cantidad	Hogares	%
Aves	3	1	100
Bovino	0	0	0
Caprino	0	0	0
Equino	0	0	0
Porcino	0	0	0
Piscicultura	0	0	0
Apicultura	0	0	0
Domésticos	0	0	0

Informe final línea base demográfica y socioeconómica

Fecha Inicio: Fecha Final:
Comunidad: 002 - EL GOLFO / 001 - LA FLOR /

REPORTE - FRECUENCIA SIMPLE
Departamento: 17 - VALLE

Municipio: 1703 - AMAPALA

=== G. Datos de Educación ===

P.40 Nivel de Educación por Sexo en edad de estudiar

Nivel E.	Cantidad	% Total	Cant. Hombres	(%)	Cant. Mujeres	(%)
PE	6	4.2	3	4.35	3	4.05
1	4	2.8	2	2.9	2	2.7
2	17	11.89	9	13.04	8	10.81
3	23	16.08	11	15.94	12	16.22
4	12	8.39	5	7.25	7	9.46
5	19	13.29	7	10.14	12	16.22
6	27	18.88	15	21.74	12	16.22
B	26	18.18	12	17.39	14	18.92
D	7	4.9	5	7.25	2	2.7
U	2	1.4	0	0	2	2.7
Total	143		69		74	

P.40.1 Personas Estudiando - Estudian

Nivel E.	Estudia (%)	Estudian H	Estudian M
PE	5 6.25	2	3
1	2 2.5	1	1
2	11 13.75	5	6
3	14 17.5	6	8
4	6 7.5	3	3
5	9 11.25	3	6
6	12 15	9	3
B	14 17.5	7	7
D	5 6.25	4	1
U	2 2.5	0	2
Total	80	40	40

Informe final línea base demográfica y socioeconómica

REPORTE - FRECUENCIA SIMPLE

Fecha Inicio: Fecha Final:
Comunidad: 002 - EL GOLFO / 001 - LA FLOR /

Departamento: 17 - VALLE

Municipio: 1703 - AMAPALA

=== G. Datos de Educación ===

P.40 Nivel de Educación por Sexo en edad de estudiar

Nivel E.	Cantidad	% Total	Cant. Hombres	(%)	Cant. Mujeres	(%)
PE	6	4.2	3	4.35	3	4.05
1	4	2.8	2	2.9	2	2.7
2	17	11.89	9	13.04	8	10.81
3	23	16.08	11	15.94	12	16.22
4	12	8.39	5	7.25	7	9.46
5	19	13.29	7	10.14	12	16.22
6	27	18.88	15	21.74	12	16.22
B	26	18.18	12	17.39	14	18.92
D	7	4.9	5	7.25	2	2.7
U	2	1.4	0	0	2	2.7
Total	143		69		74	

P.40.1 Personas Estudiando - Estudian

Nivel E.	Estudia (%)	Estudian H	Estudian M
PE	5 6.25	2	3
1	2 2.5	1	1
2	11 13.75	5	6
3	14 17.5	6	8
4	6 7.5	3	3
5	9 11.25	3	6
6	12 15	9	3
B	14 17.5	7	7
D	5 6.25	4	1
U	2 2.5	0	2
Total	80	40	40

Informe final línea base demográfica y socioeconómica

REPORTE - FRECUENCIA SIMPLE

Fecha Inicio: Fecha Final:
Comunidad: 002 - EL GOLFO / 001 - LA FLOR /

Departamento: 17 - VALLE

Municipio: 1703 - AMAPALA

P.40.2 Personas Estudiando - NO Estudian

Nivel E.	NO Estudia	(%)	No estudian H	No estudian M
PE	1	1.59	1	0
1	2	3.17	1	1
2	6	9.52	4	2
3	9	14.29	5	4
4	6	9.52	2	4
5	10	15.87	4	6
6	15	23.81	6	9
B	12	19.05	5	7
D	2	3.17	1	1
U	0	0	0	0
Total	63		29	34

P.40.2 Educación por rango de edad y sexo en edad de estudiar

Rango	Cantidad	%	Cant. Hombres	%	Cant. Mujeres	%
2. de 5 a 6 años	9	6.29	3	4.35	6	8.11
3. de 7 a 12 años	52	36.36	27	39.13	25	33.78
4. de 13 a 15 años	13	9.09	7	10.14	6	8.11
5. de 16 a 18 años	23	16.08	11	15.94	12	16.22
6. de 19 a 23 años	46	32.17	21	30.43	25	33.78
Total	143		69		74	

P.40.3 Educación por rango de edad y sexo estudian --

Rango	Hombres	%	Mujeres	%
2. de 5 a 6 años	3	7.5	5	12.5
3. de 7 a 12 años	24	60	23	57.5
4. de 13 a 15 años	3	7.5	5	12.5
5. de 16 a 18 años	6	15	5	12.5
6. de 19 a 23 años	4	10	2	5
Total	40		40	

P.40.4 Educación por rango de edad y sexo NO estudian

Rango	Hombres	%	Mujeres	%
2. de 5 a 6 años	0	0	1	2.94
3. de 7 a 12 años	3	10.34	2	5.88
4. de 13 a 15 años	4	13.79	1	2.94
5. de 16 a 18 años	5	17.24	7	20.59
6. de 19 a 23 años	17	58.62	23	67.65
Total	29		34	

Informe final línea base demográfica y socioeconómica

REPORTE - FRECUENCIA SIMPLE

Fecha Inicio: Fecha Final:
Comunidad: 002 - EL GOLFO / 001 - LA FLOR /

Departamento: 17 - VALLE

Municipio: 1703 - AMAPALA

P.40.5 Estudiantes fuera de edad para estudiar según el grado

Grado	Cantidad	% Total	Hombres	Mujeres
3	1	4.76	0	1
4	1	4.76	0	1
7	3	14.29	2	1
8	9	42.86	5	4
9	5	23.81	4	1
10	2	9.52	0	2
Total	21		11	10

P.40.6 Estudiantes fuera de edad para estudiar por rango edad

Rango	Cantidad	% Total	Hombres	%	Mujeres	%
4. de 13 a 15 años	4	19.05	1	9.09	3	30.00
5. de 16 a 18 años	11	52.38	6	54.55	5	50.00
6. de 19 a 23 años	6	28.57	4	36.36	2	20.00
Total	21		11		10	

Informe final línea base demográfica y socioeconómica

REPORTE - FRECUENCIA SIMPLE

Fecha Inicio: Fecha Final:
Comunidad: 002 - EL GOLFO / 001 - LA FLOR /

Departamento: 17 - VALLE

Municipio: 1703 - AMAPALA

=== H. Datos Fuerza de Trabajo e Ingresos ===

P.41 Fuerza de ingresos por rango de edad

Rango edad	Cantidad	%	Cant. Hombres	%	Cant. Mujeres	%
c. de 7 a 12 años	26	8.97	14	9.27	12	8.63
d. de 13 a 15 años	13	4.48	7	4.64	6	4.32
e. de 16 a 18 años	23	7.93	11	7.28	12	8.63
f. de 19 a 23 años	46	15.86	21	13.91	25	17.99
g. de 24 a 30 años	35	12.07	23	15.23	12	8.63
h. de 31 a 40 años	48	16.55	26	17.22	22	15.83
i. de 41 a 50 años	33	11.38	13	8.61	20	14.39
j. de 51 a 64 años	42	14.48	22	14.57	20	14.39
k. de 65 años y mas	24	8.28	14	9.27	10	7.19
Total	290		151		139	

P.41.1 Rango de ingresos (sin remesas)

Rango ingresos	Cantidad Total	%	Cantidad Hombres	%	Cantidad Mujeres	%
a. < 1000	34	33.66	25	33.78	9	33.33
b. 1001 - 2000	31	30.69	22	29.73	9	33.33
c. 2001 - 4000	27	26.73	19	25.68	8	29.63
d. 4001 - 8000	9	8.91	8	10.81	1	3.7
Total	101		74		27	

P.42 Ocupaciones

Respuesta	Cantidad	%
Empleados	28	31.11
Cuenta Propia	62	68.89
NC	0	0
Total	90	

P.43 Sectores de Empleo

Respuesta	Cantidad	%
Comercial	0	0
Industrial	0	0
Servicios	28	31.11
NC	62	68.89
Total	90	

P.44 Sectores de Cuenta Propia

Respuesta	Cantidad	%
Primario	58	64.44
Secundario	4	4.44
Terciario	0	0
NC	28	31.11
Total	90	

REPORTE - FRECUENCIA SIMPLE

Fecha Inicio: Fecha Final:
Comunidad: 002 - EL GOLFO / 001 - LA FLOR /

Departamento: 17 - VALLE

Municipio: 1703 - AMAPALA

P.45 Genera Empleo en el sector

Respuesta	Cantidad	%
Si	0	0
No	62	68.89
NC	28	31.11
Total	90	

P.46 Cuanto Empleo Genera el Sector

Rango	Cantidad	%
1 a 5	0	0
6 a 10	0	0
11 a 15	0	0
16 a 20	0	0
Total	0	

P.47 Miembros de organizaciones

Respuesta	Cantidad	%
Si	0	0
No	62	68.89
NC	28	31.11
Total	90	

P.48 Instituciones de apoyo al sector

P.49 Prestamos en la Familia

Respuesta	Cantidad	%
NO	90	100
Total	90	

P.49.1 Prestamo por sexo

Sexo	Cantidad	%
Total	0	

P.50 Reciben Remesas

Respuesta	Cantidad	%
NO	84	93.33
SI	6	6.67
Total	90	

P.50.1 Rango de ingreso por Remesas

Rango	Cantidad	%
a. 0.01 - 1000.00	1	16.67
b. 1001 - 2000	2	33.33
c. 2000.01 y mas	3	50
Total	6	

P.51 Rango ingreso familiar

Rango	Cantidad	%
a. < 1000	19	21.11
b. 1001 - 2000	29	32.22
c. 2001 - 4000	30	33.33
d. 4001 - 8000	11	12.22
e. 8001 - 12000	1	1.11
Total	90	

P.52 Ingreso ajusta para

Tiempos	Cantidad	%
Tres tiempos	82	91.11
Dos tiempos	8	8.89
Total	90	

Fuerza de trabajo por sexo

Sexo	Cantidad	%
Masculino	151	52.07
Femenino	139	47.93
Total	290	

Fuerza de trabajo que trabajan

Respuesta	Cantidad	%
NO	189	65.17
SI	101	34.83
Total	290	

Fuerza de trabajo estado civil

Estado civil	Cantidad	%
Soltero	174	60
Casado	8	2.76
Union Libre	108	37.24
Total	290	

Personas con ingreso por genero

Genero	Cantidad	Promedio ingreso	%
Hombres	74	2252.70	73.27
Mujeres	27	2040.74	26.73
Total	101		

Fuerza de trabajo Emergente

Hombres	Mujeres	Total
		0

Informe final línea base demográfica y socioeconómica

REPORTE - FRECUENCIA SIMPLE

Fecha Inicio: Fecha Final:
Comunidad: 002 - EL GOLFO / 001 - LA FLOR /

Departamento: 17 - VALLE

Municipio: 1703 - AMAPALA

Listado de profesiones

Profesion	Cantidad	%
Ama de Casa	119	41.03
Agricultor	70	24.14
Albañil	60	20.69
Estudiante	32	11.03
Comerciante menor	3	1.03
Maestro Primaria	1	0.34
Operario de Bodega	1	0.34
Ayudante albañil	1	0.34
Ayudante de Bus	1	0.34
Chofer	1	0.34
Empleada Doméstica	1	0.34
Total	290	

Listado de ocupaciones

Ocupacion	Cantidad	%
Ama de Casa	120	41.38
agricultor	38	13.1
Pescador	37	12.76
Estudiante	31	10.69
Agricultor	31	10.69
Albañil	23	7.93
Comerciante menor	3	1.03
Empleada Doméstica	1	0.34
Ayudante de Bus	1	0.34
Maestro Primaria	1	0.34
No trabaja	1	0.34
Operario de Bodega	1	0.34
Chofer	1	0.34
Ayudante albañil	1	0.34
Total	290	

Informe final línea base demográfica y socioeconómica

REPORTE - FRECUENCIA SIMPLE

Fecha Inicio: Fecha Final:
Comunidad: 002 - EL GOLFO / 001 - LA FLOR /

Departamento: 17 - VALLE

Municipio: 1703 - AMAPALA

=== Datos de Vivienda ===

P.53 Tipo de Vivienda

Tipo	Cantidad	%
Casa	90	100
Apartamento independiente	0	0
Local NO habitacional	0	0
Cuarto mesón (cuartería)	0	0
Casa improvisada	0	0
Total	90	

P.54 Tipo de Tenencia

Tipo	Cantidad	%
Propia pagada	84	93.33
Propia pagando	1	1.11
Alquilada	0	0
Prestada	5	5.56
Total	90	

P.54.1 Dominio

Tipo	Cantidad	%
Pleno	46	54.76
Útil	34	40.48
Ocupación	3	3.57
Posesión	1	1.19
Total	84	

P.54.2 Sexo propietario

Sexo	Cantidad	%
Hombre	55	65.48
Mujer	29	34.52
Ambos	0	0
Total	84	

P.55 Problemas de la vivienda

Problema	Cantidad	%
No tiene repello	45	50
Piso de Tierra	3	3.33
Falta de Ciela Falso	12	13.33
Problemas Estructurales	27	30
Techo en mal estado	12	13.33
Ninguno	22	24.44

P.55.1 Problema de repello

Lugar	Cantidad	%
Interno	1	2.22
Externo	10	22.22
Ambos	34	75.56
Total	45	

P.56 Material de construcción

Tipo Material	Cantidad	%
Adobe	1	1.11
Bloque	75	83.33
Bahareque	0	0
Madera	7	7.78
Desperdicios	6	6.67
Ladrillo	1	1.11
Yugua	0	0
Total	90	

P.57 Material Techo

Tipo	Cantidad	%
Desechos	5	5.56
Paja o Similar	0	0
Teja de barro	8	8.89
Lámina Metálica	76	84.44
Lámina de Asbesto	1	1.11
Concreto (losa o Terraza)	0	0
Teja americana (Shingle)	0	0
Total	90	

P.58 Material del piso

Tipo	Cantidad	%
Tierra	4	4.44
Plancha de Cemento	74	82.22
Madera rústica	0	0
Ladrillo de barro	1	1.11
Granito	0	0
Cerámica	11	12.22
Mosaico	0	0
Total	90	

P.59 Condición de la vivienda

Condición	Cantidad	%
Buena	28	31.11
Regular	56	62.22
Mala	6	6.67
Total	90	

P.60 Tiene Cocina

Respuesta	Cantidad	%
Si	86	95.56
No	4	4.44
Total	90	

P.61 Ubicación Cocina

Lugar	Cantidad	%
Dentro de la vivienda	17	19.77
Fuera de la vivienda	69	80.23
En el corredor	0	0
Total	86	

Informe final línea base demográfica y socioeconómica

REPORTE - FRECUENCIA SIMPLE

Fecha Inicio: Fecha Final:
Comunidad: 002 - EL GOLFO / 001 - LA FLOR /

Departamento: 17 - VALLE

Municipio: 1703 - AMAPALA

P.62 Que utiliza para Cocinar

Tipo	Cantidad	%
Electricidad	6	6.59
Gas Volatil (Chimbo)	5	5.49
Gas Kerosen	1	1.1
Leña	78	85.71
Eco Fogon	1	1.1
Total	91	

P.63 Como consume el agua

Tipo	Cantidad	%
No tratada	39	43.33
Botellón	5	5.56
Filtrada	2	2.22
Hervida		0
Clorada	44	48.89
Total	90	

P.64 Piezas por vivienda

Piezas	Cantidad	%
b. Una pieza	28	31.11
c. Dos piezas	23	25.56
d. Tres piezas	19	21.11
e. Cuatro o mas	20	22.22
Total	90	

P.65 Baños por vivienda

Rango	Cantidad	%
a. Sin baño	21	23.33
b. Un baño	65	72.22
c. Dos baños	4	4.44
Total	90	

P.66 Dormitorios por vivienda

Rango	Cantidad	%
b. Un dormitorio	55	61.11
c. Dos dormitorios	20	22.22
d. Tres o mas dormitorios	15	16.67
Total	90	

P.67 Personas por dormitorio

Rango	Cantidad	%
b. Una persona	19	21.11
c. Dos personas	21	23.33
d. Tres o mas personas	50	55.56
Total	90	

P.68 Familias por vivienda

Rango	Cantidad	%
b. Una familia	77	85.56
c. Dos familias	11	12.22
d. Tres o mas familias	2	2.22
Total	90	

P.69 Emigración

Respuesta	Cantidad	%
Si	0	0
No	90	100
Total	90	

P.69.1 Razón por la que emigrarán

Razones	Cantidad	%
Economicas	0	
Violencia generalizada	0	
Reunificación familiar	0	
Total	0	

Informe final línea base demográfica y socioeconómica

Novillo

REPORTE - FRECUENCIA SIMPLE

Fecha Inicio: Fecha Final:
Comunidad: 001 - NOVILLO /

Departamento: 17 - VALLE

Municipio: 1703 - AMAPALA

=== A. DATOS DEMOGRÁFICOS ===

12. Datos de la Familia

Orden	Descripción	Cantidad	%	Hombres	%	Mujeres	%	Hombres Leen	%	Mujeres Leen	%	Hombres no Leen	%	Mujeres no Leen	%
1	Menores de 1 año	11	2.08	6	2.26	5	1.89								
2	De 1 a 4 años	48	9.07	22	8.30	26	9.85								
3	De 5 a 6 años	33	6.24	15	5.66	18	6.82	15	6.33	18	7.73	0	0.00	0	0.00
4	De 7 a 12 años	71	13.42	38	14.34	33	12.50	38	16.03	33	14.16	0	0.00	0	0.00
5	De 13 a 15 años	28	5.29	16	6.04	12	4.55	16	6.75	12	5.15	0	0.00	0	0.00
6	De 16 a 18 años	43	8.13	22	8.30	21	7.95	22	9.28	21	9.01	0	0.00	0	0.00
7	De 19 a 23 años	53	10.02	26	9.81	27	10.23	26	10.97	27	11.59	0	0.00	0	0.00
8	De 24 a 30 años	69	13.04	28	10.57	41	15.53	28	11.81	41	17.60	0	0.00	0	0.00
9	De 31 a 40 años	73	13.80	38	14.34	35	13.26	38	16.03	35	15.02	0	0.00	0	0.00
10	De 41 a 50 años	44	8.32	24	9.06	20	7.58	24	10.13	20	8.58	0	0.00	0	0.00
11	De 51 a 64 años	35	6.62	17	6.42	18	6.82	17	7.17	18	7.73	0	0.00	0	0.00
12	De 65 años y mas	21	3.97	13	4.91	8	3.03	13	5.49	8	3.43	0	0.00	0	0.00
Total		529		265		264		237		233		0		0	

P.12.1 Analfabetismo por rangos de edad

Orden	Descripción	Cantidad	%
4	De 7 a 12 años	0	
5	De 13 a 15 años	0	
6	De 16 a 18 años	0	
7	De 19 a 23 años	0	
8	De 24 a 30 años	0	
9	De 31 a 40 años	0	
10	De 41 a 50 años	0	
11	De 51 a 64 años	0	
12	De 65 años y mas	0	
Total		0	

P.12.2 Cantidad de personas por edad y sexo

Edad	Cantidad Hombres	Cantidad Mujeres	Total
0	6	5	11

Informe final línea base demográfica y socioeconómica

Fecha Inicio: Fecha Final:
Comunidad: 001 - NOVILLO /

REPORTE - FRECUENCIA SIMPLE
Departamento: 17 - VALLE

Municipio: 1703 - AMAPALA

P.12.2 Cantidad de personas por edad y sexo

Edad	Cantidad Hombres	Cantidad Mujeres	Total
1	8	6	14
2	7	4	11
3	6	11	17
4	1	5	6
5	7	10	17
6	8	8	16
7	7	4	11
8	9	5	14
9	6	7	13
10	7	3	10
11	4	7	11
12	5	7	12
13	6	1	7
14	7	6	13
15	3	5	8
16	5	6	11
17	6	7	13
18	11	8	19
19	6	3	9
20	6	8	14
21	8	6	14
22	4	4	8
23	2	6	8
24	4	10	14
25	3	2	5
26	5	11	16
27	2	1	3
28	6	6	12
29	5	2	7
30	3	9	12

Informe final línea base demográfica y socioeconómica

Fecha Inicio:
Comunidad: 001 - NOVILLO /

Fecha Final:

REPORTE - FRECUENCIA SIMPLE
Departamento: 17 - VALLE

Municipio: 1703 - AMAPALA

P.12.2 Cantidad de personas por edad y sexo

Edad	Cantidad Hombres	Cantidad Mujeres	Total
31	1	4	5
32	4	8	12
33	4	1	5
34	1	1	2
35	7	4	11
36	4	5	9
37	4	2	6
38	3	5	8
39	2	1	3
40	8	4	12
41	3	0	3
42	2	2	4
43	4	3	7
44	1	0	1
45	5	6	11
46	3	1	4
47	2	2	4
48	1	2	3
49	1	2	3
50	2	2	4
52	5	4	9
53	0	1	1
54	2	1	3
55	1	2	3
56	2	2	4
57	1	2	3
58	1	2	3
59	1	0	1
60	3	0	3
61	1	0	1

Fecha Inicio: Fecha Final: **REPORTE - FRECUENCIA SIMPLE** Municipio: 1703 - AMAPALA
 Comunidad: 001 - NOVILLO / Departamento: 17 - VALLE

P.12.2 Cantidad de personas por edad y sexo

Edad	Cantidad Hombres	Cantidad Mujeres	Total
62	0	2	2
64	0	2	2
65	0	1	1
67	2	1	3
68	0	1	1
70	3	1	4
71	1	0	1
72	1	0	1
73	1	0	1
74	2	1	3
75	0	1	1
76	1	0	1
81	1	1	2
84	0	1	1
87	1	0	1
Total	265	264	529

P.13 Cantidad de personas por edad rangos de 5 años

Rango	Cantidad Hombres	Cantidad Mujeres	Total
De 0 a 4 años	28	31	59
De 5 a 9 años	37	34	71
De 10 a 14 años	29	24	53
De 15 a 19 años	31	29	60
De 20 a 24 años	24	34	58
De 25 a 29 años	21	22	43
De 30 a 34 años	13	23	36
De 35 a 39 años	20	17	37
De 40 a 44 años	18	9	27
De 45 a 49 años	12	13	25
De 50 a 54 años	9	8	17
De 50 a 54 años	9	8	17

Informe final línea base demográfica y socioeconómica

REPORTE - FRECUENCIA SIMPLE

Fecha Inicio: Fecha Final:
Comunidad: 001 - NOVILLO /

Departamento: 17 - VALLE

Municipio: 1703 - AMAPALA

P.13 Cantidad de personas por edad rangos de 5 años

Rango	Cantidad Hombres	Cantidad Mujeres	Total
De 55 a 59 años	6	8	14
De 60 a 64 años	4	4	8
De 65 a 69 años	2	3	5
De 70 a 74 años	8	2	10
De 75 a 79 años	1	1	2
De 80 a 84 años	1	2	3
De 85 a 89 años	1	0	1
De 90 a 94 años	0	0	0
De 95 a 99 años	0	0	0
De 100 a 104 años	0	0	0
De 105 a 109 años	0	0	0
De 110 a 114 años	0	0	0
Total	265	264	529

P.14 Total madres solteras 15

P.15 Total padres solteros 5

P.16 Cantidad de nacimientos durante el año pasado

Total Niños	Total Niñas	Total Nacimientos	Edad Promedio Madre
1	1	2	40

Informe final línea base demográfica y socioeconómica

REPORTE - FRECUENCIA SIMPLE

Fecha Inicio: Fecha Final:
Comunidad: 001 - NOVILLO /

Departamento: 17 - VALLE

Municipio: 1703 - AMAPALA

=== B. DATOS DE SALUD ===

P.17 Rango edad embarazos

Rango	Cantidad	%
d de 15 a 19	2	33.33
f de 20 a 24	4	66.67
Total	6	

P.17.1 Cantidad de embarazadas

Cantidad
6

P.18 Donde nació el último niño(a)

Lugar	Cantidad	%
Hospital	2	100
Total	2	

19. Hubo alguna muerte materna?

Cuando	Cantidad
Total	0

P.19.1 Muertes durante el parto

Respuesta	Cantidad	%
Si	0	0
No	114	100
Total	114	

P.20 Planifica con su pareja

Respuesta	Cantidad	%
Si	44	38.6
No	70	61.4
Total	114	

P.21 Que tipo de metodo utiliza

Orden	Descripción	Cantidad	%
1	Ritmo	0	0
2	DIU	0	0
3	Pastilla	9	20.45
4	Preservativo	1	2.27
5	Inyección	21	47.73
6	Operación	13	29.55
7	Implante	0	0
Total		44	

P.21.1 Quien se opero

Respuesta	Cantidad	%
Hombre	0	0
Mujer	13	100
Total	13	

P.22 Muertes de niños(a) menores de 5 años

Respuesta	Cantidad	%
Niños		
Niñas		
Total		

P.23 Se manifestaron enfermedades

Orden	Descripción	T. Manif	%	Hombres	%	Mujeres	%	Publica	%	Privada	%
1	Infecciones respiratorias agudas	260	65.49	131	68.95	129	62.32	257	65.9	0	0
2	Dengue Clásico	2	0.5	1	0.53	1	0.48	2	0.51	0	0
3	Paludismo	0	0	0	0	0	0	0	0	0	0
4	Dengue hemorrágico	0	0	0	0	0	0	0	0	0	0
5	Chagas	0	0	0	0	0	0	0	0	0	0
6	ZIKA	0	0	0	0	0	0	0	0	0	0
7	Chicunguya	114	28.72	48	25.26	66	31.88	110	28.21	0	0
8	Hipertension Arterial	6	1.51	2	1.05	4	1.93	6	1.54	0	0
9	Diabetes	8	2.02	4	2.11	4	1.93	8	2.05	0	0
10	Asma bronquial	1	0.25	1	0.53	0	0	1	0.26	0	0

Informe final línea base demográfica y socioeconómica

REPORTE - FRECUENCIA SIMPLE

Fecha Inicio: Fecha Final:
Comunidad: 001 - NOVILLO /

Departamento: 17 - VALLE

Municipio: 1703 - AMAPALA

P.23 Se manifestarán enfermedades

Orden	Descripción	T. Manif	%	Hombres	%	Mujeres	%	Publica	%	Privada	%
11	Epilepsia	0	0	0	0	0	0	0	0	0	0
12	Neumonía	0	0	0	0	0	0	0	0	0	0
13	Consumo de alcohol	0	0	0	0	0	0	0	0	0	0
14	Consumo de drogas	0	0	0	0	0	0	0	0	0	0
15	Tuberculosis	0	0	0	0	0	0	0	0	0	0
16	Cáncer	0	0	0	0	0	0	0	0	0	0
17	Diarreas	3	0.76	2	1.05	1	0.48	3	0.77	0	0
18	De la piel	2	0.5	1	0.53	1	0.48	2	0.51	0	0
19	Discapacidad	1	0.25	0	0	1	0.48	1	0.26	0	0
Total		397		190		207		390		0	

P.24 Personas Vacunadas

Orden	Rango	T. Personas	% Total	Hombres	%	Mujeres	%	Con Vacuna	%	Sin Vacuna	%
1	Menores de 9 años	130	24.57	65	24.53	65	24.62	130	24.57	0	0
2	De 10 a 19 años	113	21.36	60	22.64	53	20.08	113	21.36	0	0
3	De 20 a 64 años	264	49.91	126	47.55	138	52.27	264	49.91	0	0
4	De 65 años y mas	22	4.16	14	5.28	8	3.03	22	4.16	0	0
Total		529		265		264		529		0	

Informe final línea base demográfica y socioeconómica

REPORTE - FRECUENCIA SIMPLE

Fecha Inicio: Fecha Final:
Comunidad: 001 - NOVILLO /

Departamento: 17 - VALLE

Municipio: 1703 - AMAPALA

=== C. Seguridad ===

P.25 Casos de violencia				P.26 Victima de violencia				P.27 Que tan seguro estan			P.28 y 29 Participación		
Respuesta	Cantidad	%	Num. Casos	Respuesta	Cantidad	%	Num. Casos	Respuesta	Cantidad	%	Pregunta	Cantidad	%
NO	114	100	0	NO	114	100	0	Estan seguros	114	100	Cantidad de Hombres	1	100
Total	114			Total	114			Total	114		Cantidad de Mujeres	0	0
											Total	1	

P.27.1 Motivos de inseguridad

Orden	Robos	Maras	Drogras	Cantinas	Riñas	Violaciones
1	0	0	0	0	0	0
2	0	0	0	0	0	0
3	0	0	0	0	0	0
4	0	0	0	0	0	0
5	0	0	0	0	0	0
6	0	0	0	0	0	0

Participaciones y Expectativas

Rango de miembros	Cantidad
1 Un hombre	1
Total	1

Informe final línea base demográfica y socioeconómica

REPORTE - FRECUENCIA SIMPLE

Fecha Inicio: Fecha Final:
Comunidad: 001 - NOVILLO /

Departamento: 17 - VALLE

Municipio: 1703 - AMAPALA

=== E. Datos Servicios Públicos ===

P.30 Servicios públicos que reciben

No.	Servicio	Total	Reciben				Porcentajes							
			Si	%	No	%	Buena	Regular	Mala	ND	% B	% R	% M	% ND
1	Agua de pozo propio	114	2	1.75	112	98.25	2			0	100	0	0	0
2	Agua domiciliar de pozo comunal	114	48	42.11	66	57.89	30	17		1	62.5	35.42	0	2.08
3	Acarrea agua de río o quebrada	114	0	0	114	100								
4	Agua domiciliar por acueducto	114	25	21.93	89	78.07	14	7		4	56	28	0	16
5	Agua llave pública / fuente	114	37	32.46	77	67.54	14	21	1	1	37.84	56.76	2.7	2.7
6	Reservorio de agua lluvia	114	3	2.63	111	97.37	2	1		0	66.67	33.33	0	0
7	Inodoro o servicio sanitario	114	49	42.98	65	57.02	27	19	1	2	55.1	38.78	2.04	4.08
8	Letrina de fosa simple	114	17	14.91	97	85.09	5	11		1	29.41	64.71	0	5.88
9	Letrina de fosa séptica	114	26	22.81	88	77.19	10	13	1	2	38.46	50	3.85	7.69
10	Usa letrina	114	40	35.09	74	64.91								
11	Recolección de basura	114	10	8.77	104	91.23								
12	Aseo de calles	114	13	11.4	101	88.6								
13	Energía eléctrica domiciliar	114	110	96.49	4	3.51	26	51	23	10	23.64	46.36	20.91	9.09
14	Teléfono (HONDUTEL)	114	3	2.63	111	97.37								
15	Teléfono (Celular móvil o fijo)	114	62	54.39	52	45.61								
16	Alumbrado público	114	65	57.02	49	42.98	28	13	18	6	43.08	20	27.69	9.23
17	Mantenimiento de calles	114	11	9.65	103	90.35	8	1	2	0	72.73	9.09	18.18	0

Disposición de escretas: Total: 92 - Porcentaje: 80.7

Informe final línea base demográfica y socioeconómica

REPORTE - FRECUENCIA SIMPLE

Fecha Inicio: Fecha Final:
Comunidad: 001 - NOVILLO /

Departamento: 17 - VALLE

Municipio: 1703 - AMAPALA

P.30.1 Días de la semana que reciben el servicio

Días	Pozo P.	%	Pozo C.	%	Agua Rio	%	Acued.	%	LLave P.	%	Reser.	%	Recol.	%	Aseo C.	%
0	0	0	5	10.42	0	0	5	20	1	2.7	0	0	0	0	1	7.69
2	0	0	12	25	0	0	12	48	11	29.73	0	0	10	100	12	92.31
3	0	0	22	45.83	0	0	5	20	19	51.35	3	100	0	0	0	0
4	0	0	8	16.67	0	0	3	12	6	16.22	0	0	0	0	0	0
5	0	0	1	2.08	0	0	0	0	0	0	0	0	0	0	0	0
7	2	1.12	0	0	0	0	0	0	0	0	0	0	0	0	0	0
Total	2		48		0		25		37		3		10		13	

Informe final línea base demográfica y socioeconómica

REPORTE - FRECUENCIA SIMPLE

Fecha Inicio: Fecha Final:
Comunidad: 001 - NOVILLO /

Departamento: 17 - VALLE

Municipio: 1703 - AMAPALA

=== F. Seguridad Alimentaria ===

P.31 Trabajan la tierra			P.31.1 Trabajan la tierra sexo		
Respuesta	Cantidad	%	Sexo	Cantidad	%
SI	25	21.93	Hombres	28	96.55
NO	89	78.07	Mujeres	1	3.45
Total	114		Total	29	

P.31.2 Personas que trabajan la tierra		
Numero	Cantidad	%
1	22	88
2	2	8
3	1	4
Total	29	

P.32 Tipo de tenencia de la tierra		
Tipo	Cantidad	%
Propia pagada	4	3.51
Alquilada	10	8.77
Prestada	11	9.65
No tiene	89	78.07
Total	114	

P.32.1 Tipo Dominio		
Tipo	Cantidad	%
Pleno	2	50
Util	2	50
Total	4	

P.33 Producen alimentos en la familia		
Respuesta	Cantidad	%
SI	19	16.67
NO	95	83.33
Total	114	

P.34 Producen para autoconsumo		
Respuesta	Cantidad	%
SI	16	84.21
NO	3	15.79
Total	19	

P.37 Obtiene excedentes para la venta		
Respuesta	Cantidad	%
SI	1	5.26
NO	18	94.74
Total	19	

P.35 Que se sembró y cuanto se produjo durante el año pasado.

	Maiz	Frijol	Maicillo	Café	Caña	Otro
Quintales	179	0	0	0	0	0
Tareas	53	0	0	0	0	0

P.36 Área en tareas con sistema de riego

	Goteo	Aspersión	Ninguno	Otro
Tareas	0	0	0	0

P.38 Huertos familiares			P.39 Tienen animales domesticos		
Respuesta	Cantidad	%	Respuesta	Cantidad	%
Si	2	1.75	Si	51	44.74
No	112	98.25	No	63	55.26
Total	114		Total	114	

P.39.1 Cantidad de animales domesticos			
Tipo	Cantidad	Hogares	%
Aves	319	33	64.71
Bovino	0	0	0
Caprino	0	0	0
Equino	0	0	0
Porcino	13	8	15.69
Piscicultura	0	0	0
Apicultura	0	0	0
Domésticos	61	27	52.94

REPORTE - FRECUENCIA SIMPLE

Fecha Inicio: Fecha Final:
Comunidad: 001 - NOVILLO /

Departamento: 17 - VALLE

Municipio: 1703 - AMAPALA

=== G. Datos de Educación ===

P.40 Nivel de Educación por Sexo en edad de estudiar

Nivel E.	Cantidad	% Total	Cant. Hombres	(%)	Cant. Mujeres	(%)
PE	20	8.77	9	7.69	11	9.91
1	14	6.14	9	7.69	5	4.5
2	18	7.89	12	10.26	6	5.41
3	18	7.89	8	6.84	10	9.01
4	27	11.84	16	13.68	11	9.91
5	12	5.26	9	7.69	3	2.7
6	78	34.21	36	30.77	42	37.84
B	32	14.04	14	11.97	18	16.22
D	8	3.51	3	2.56	5	4.5
U	1	0.44	1	0.85	0	0
Total	228		117		111	

P.40.1 Personas Estudiando - Estudian

Nivel E.	Estudia	(%)	Estudian H	Estudian M
PE	19	14.96	8	11
1	14	11.02	9	5
2	14	11.02	8	6
3	12	9.45	7	5
4	20	15.75	11	9
5	8	6.3	6	2
6	20	15.75	7	13
B	17	13.39	7	10
D	3	2.36	1	2
U	0	0	0	0
Total	127		64	63

Informe final línea base demográfica y socioeconómica

REPORTE - FRECUENCIA SIMPLE

Fecha Inicio: Fecha Final:
Comunidad: 001 - NOVILLO /

Departamento: 17 - VALLE

Municipio: 1703 - AMAPALA

P.40.2 Personas Estudiando - NO Estudian

Nivel E.	NO Estudia	(%)	No estudian H	No estudian M
PE	1	0.99	1	0
1	0	0	0	0
2	4	3.96	4	0
3	6	5.94	1	5
4	7	6.93	5	2
5	4	3.96	3	1
6	58	57.43	29	29
B	15	14.85	7	8
D	5	4.95	2	3
U	1	0.99	1	0
Total	101		53	48

P.40.2 Educación por rango de edad y sexo en edad de estudiar

Rango	Cantidad	%	Cant. Hombres	%	Cant. Mujeres	%
2. de 5 a 6 años	33	14.47	15	12.82	18	16.22
3. de 7 a 12 años	71	31.14	38	32.48	33	29.73
4. de 13 a 15 años	28	12.28	16	13.68	12	10.81
5. de 16 a 18 años	43	18.86	22	18.8	21	18.92
6. de 19 a 23 años	53	23.25	26	22.22	27	24.32
Total	228		117		111	

P.40.3 Educación por rango de edad y sexo estudian --

Rango	Hombres	%	Mujeres	%
2. de 5 a 6 años	15	23.44	18	28.57
3. de 7 a 12 años	37	57.81	29	46.03
4. de 13 a 15 años	5	7.81	8	12.7
5. de 16 a 18 años	6	9.38	6	9.52
6. de 19 a 23 años	1	1.56	2	3.17
Total	64		63	

P.40.4 Educación por rango de edad y sexo NO estudian

Rango	Hombres	%	Mujeres	%
2. de 5 a 6 años	0	0	0	0
3. de 7 a 12 años	1	1.89	4	8.33
4. de 13 a 15 años	11	20.75	4	8.33
5. de 16 a 18 años	16	30.19	15	31.25
6. de 19 a 23 años	25	47.17	25	52.08
Total	53		48	

Informe final línea base demográfica y socioeconómica

REPORTE - FRECUENCIA SIMPLE

Fecha Inicio: Fecha Final:
Comunidad: 001 - NOVILLO /

Departamento: 17 - VALLE

Municipio: 1703 - AMAPALA

P.40.5 Estudiantes fuera de edad para estudiar segun el grado

Grado	Cantidad	% Total	Hombres	Mujeres
3	2	8.00	1	1
7	8	32.00	3	5
8	12	48.00	5	7
9	3	12.00	1	2
Total	25		10	15

P.40.6 Estudiantes fuera de edad para estudiar por rango edad

Rango	Cantidad	% Total	Hombres	%	Mujeres	%
3. de 7 a 12 años	1	4.00	0	0.00	1	6.67
4. de 13 a 15 años	9	36.00	3	30.00	6	40.00
5. de 16 a 18 años	12	48.00	6	60.00	6	40.00
6. de 19 a 23 años	3	12.00	1	10.00	2	13.33
Total	25		10		15	

Informe final línea base demográfica y socioeconómica

REPORTE - FRECUENCIA SIMPLE

Fecha Inicio: Fecha Final:
Comunidad: 001 - NOVILLO /

Departamento: 17 - VALLE

Municipio: 1703 - AMAPALA

=== H. Datos Fuerza de Trabajo e Ingresos ===

P.41 Fuerza de ingresos por rango de edad

Rango edad	Cantidad	%	Cant. Hombres	%	Cant. Mujeres	%
c. de 7 a 12 años	33	8.27	16	8	17	8.54
d. de 13 a 15 años	28	7.02	16	8	12	6.03
e. de 16 a 18 años	43	10.78	22	11	21	10.55
f. de 19 a 23 años	53	13.28	26	13	27	13.57
g. de 24 a 30 años	69	17.29	28	14	41	20.6
h. de 31 a 40 años	73	18.3	38	19	35	17.59
i. de 41 a 50 años	44	11.03	24	12	20	10.05
j. de 51 a 64 años	35	8.77	17	8.5	18	9.05
k. de 65 años y mas	21	5.26	13	6.5	8	4.02
Total	399		200		199	

P.41.1 Rango de ingresos (sin remesas)

Rango ingresos	Cantidad Total	%	Cantidad Hombres	%	Cantidad Mujeres	%
a. < 1000	66	40.74	56	40.88	10	40
b. 1001 - 2000	49	30.25	39	28.47	10	40
c. 2001 - 4000	39	24.07	34	24.82	5	20
d. 4001 - 8000	7	4.32	7	5.11	0	0
f. 12001 - 20000	1	0.62	1	0.73	0	0
Total	162		137		25	

P.42 Ocupaciones

Respuesta	Cantidad	%
Empleados	3	2.63
Cuenta Propia	111	97.37
NC	0	0
Total	114	

P.43 Sectores de Empleo

Respuesta	Cantidad	%
Comercial	1	0.88
Industrial	0	0
Servicios	2	1.75
NC	111	97.37
Total	114	

P.44 Sectores de Cuenta Propia

Respuesta	Cantidad	%
Primario	111	97.37
Secundario	0	0
Terciario	0	0
NC	3	2.63
Total	114	

Fecha Inicio: Fecha Final: Departamento: 17 - VALLE Municipio: 1703 - AMAPALA
 Comunidad: 001 - NOVILLO /

REPORTE - FRECUENCIA SIMPLE

P.45 Genera Empleo en el sector

Respuesta	Cantidad	%
Si	0	0
No	111	97.37
NC	3	2.63
Total	114	

P.46 Cuanto Empleo Genera el Sector

Rango	Cantidad	%
1 a 5	0	0
6 a 10	0	0
11 a 15	0	0
16 a 20	0	0
Total	0	

P.47 Miembros de organizaciones

Respuesta	Cantidad	%
Si	0	0
No	111	97.37
NC	3	2.63
Total	114	

P.48 Instituciones de apoyo al sector

P.49 Prestamos en la Familia

Respuesta	Cantidad	%
SI	15	13.16
NO	99	86.84
Total	114	

P.49.1 Prestamo por sexo

Sexo	Cantidad	%
H	7	46.67
M	8	53.33
Total	15	

P.50 Reciben Remesas

Respuesta	Cantidad	%
NO	98	85.96
SI	16	14.04
Total	114	

P.50.1 Rango de ingreso por Remesas

Rango	Cantidad	%
a. 0.01 - 1000.00	4	25
b. 1001 - 2000	7	43.75
c. 2000.01 y mas	5	31.25
Total	16	

P.51 Rango ingreso familiar

Rango	Cantidad	%
a. < 1000	14	12.28
b. 1001 - 2000	33	28.95
c. 2001 - 4000	49	42.98
d. 4001 - 8000	14	12.28
e. 8001 - 12000	2	1.75
f. 12001 - 20000	1	0.88
g. 20001 - 30000	1	0.88
Total	114	

P.52 Ingreso ajusta para

Tiempos	Cantidad	%
Tres tiempos	77	67.54
Dos tiempos	35	30.7
Un tiempo	2	1.75
Total	114	

Fuerza de trabajo por sexo

Sexo	Cantidad	%
Masculino	200	50.13
Femenino	199	49.87
Total	399	

Fuerza de trabajo que trabajan

Respuesta	Cantidad	%
NO	237	59.4
SI	162	40.6
Total	399	

Fuerza de trabajo estado civil

Estado civil	Cantidad	%
Soltero	203	50.88
Casado	57	14.29
Union Libre	139	34.84
Total	399	

Informe final línea base demográfica y socioeconómica

REPORTE - FRECUENCIA SIMPLE

Fecha Inicio: Fecha Final:
Comunidad: 001 - NOVILLO /

Departamento: 17 - VALLE

Municipio: 1703 - AMAPALA

Personas con ingreso por genero				Fuerza de trabajo Emergente		
Genero	Cantidad	Promedio ingreso	%	Hombres	Mujeres	Total
Hombres	137	2089.78	84.57	1	1	2
Mujeres	25	1668.00	15.43			
Total	162					

Listado de profesiones

Profesion	Cantidad	%
Ama de Casa	117	29.32
No Definido	114	28.57
No trabaja	78	19.55
Estudiante	56	14.04
Agricultor	15	3.76
Albañil	8	2.01
Comerciante menor	3	0.75
Maestro Primaria	2	0.5
Ayudante albañil	2	0.5
Empleada Doméstica	2	0.5
Militar de rango	1	0.25
Niñera	1	0.25
Total	399	

Listado de ocupaciones

Ocupacion	Cantidad	%
Pescador	125	31.33
Ama de Casa	101	25.31
No trabaja	80	20.05
Estudiante	56	14.04
Comerciante menor	17	4.26
Agricultor	10	2.51
Empleada Doméstica	3	0.75
agricultor	2	0.5
Maestro Primaria	2	0.5
Militar de rango	1	0.25
Ayudante albañil	1	0.25
Albañil	1	0.25

REPORTE - FRECUENCIA SIMPLE

Fecha Inicio: Fecha Final:
Comunidad: 001 - NOVILLO /

Departamento: 17 - VALLE

Municipio: 1703 - AMAPALA

Total	399	
-------	-----	--

Informe final línea base demográfica y socioeconómica

REPORTE - FRECUENCIA SIMPLE

Fecha Inicio: Fecha Final:
Comunidad: 001 - NOVILLO /

Departamento: 17 - VALLE

Municipio: 1703 - AMAPALA

=== Datos de Vivienda ===

P.53 Tipo de Vivienda

Tipo	Cantidad	%
Casa	111	97.37
Apartamento independiente	0	0
Local NO habitacional	0	0
Cuarto mesón (cuartería)	0	0
Casa improvisada	3	2.63
Total	114	

P.54 Tipo de Tenencia

Tipo	Cantidad	%
Propia pagada	86	75.44
Propia pagando	11	9.65
Alquilada	3	2.63
Prestada	14	12.28
Total	114	

P.54.1 Dominio

Tipo	Cantidad	%
Pleno	77	89.53
Útil	8	9.3
Ocupación	1	1.16
Posesión	0	0
Total	86	

P.54.2 Sexo propietario

Sexo	Cantidad	%
Hombre	56	65.12
Mujer	22	25.58
Ambos	8	9.3
Total	86	

P.55 Problemas de la vivienda

Problema	Cantidad	%
No tiene repello	67	58.77
Piso de Tierra	25	21.93
Falta de Ciela Falso	16	14.04
Problemas Estructurales	32	28.07
Techo en mal estado	15	13.16
Ninguno	23	20.18

P.55.1 Problema de repello

Lugar	Cantidad	%
Interno	2	2.99
Externo	5	7.46
Ambos	60	89.55
Total	67	

P.56 Material de construcción

Tipo Material	Cantidad	%
Adobe	4	3.51
Bloque	89	78.07
Bahareque	6	5.26
Madera	3	2.63
Desperdicios	11	9.65
Ladrillo	1	0.88
Yugua	0	0
Total	114	

P.57 Material Techo

Tipo	Cantidad	%
Desechos	2	1.75
Paja o Similar	0	0
Teja de barro	15	13.16
Lámina Metálica	93	81.58
Lámina de Asbesto	4	3.51
Concreto (losa o Terraza)	0	0
Teja americana (Shingle)	0	0
Total	114	

P.58 Material del piso

Tipo	Cantidad	%
Tierra	28	24.56
Plancha de Cemento	73	64.04
Madera rústica	0	0
Ladrillo de barro	5	4.39
Granito	0	0
Cerámica	8	7.02
Mosaico	0	0
Total	114	

P.59 Condición de la vivienda

Condición	Cantidad	%
Buena	30	26.32
Regular	60	52.63
Mala	24	21.05
Total	114	

P.60 Tiene Cocina

Respuesta	Cantidad	%
Si	100	87.72
No	14	12.28
Total	114	

P.61 Ubicación Cocina

Lugar	Cantidad	%
Dentro de la vivienda	37	37
Fuera de la vivienda	63	63
En el corredor	0	0
Total	100	

Informe final línea base demográfica y socioeconómica

REPORTE - FRECUENCIA SIMPLE

Fecha Inicio: Fecha Final:
Comunidad: 001 - NOVILLO /

Departamento: 17 - VALLE

Municipio: 1703 - AMAPALA

P.62 Que utiliza para Cocinar

Tipo	Cantidad	%
Electricidad	3	2.91
Gas Volatil (Chimbo)	10	9.71
Gas Kerosen	10	9.71
Leña	77	74.76
Eco Fogon	3	2.91
Total	103	

P.65 Baños por vivienda

Rango	Cantidad	%
a. Sin baño	17	14.91
b. Un baño	96	84.21
c. Dos baños	1	0.88
Total	114	

P.68 Familias por vivienda

Rango	Cantidad	%
b. Una familia	104	91.23
c. Dos familias	8	7.02
d. Tres o mas familias	2	1.75
Total	114	

P.63 Como consume el agua

Tipo	Cantidad	%
No tratada	64	56.14
Botellón	14	12.28
Filtrada	3	2.63
Hervida	0	
Clorada	33	28.95
Total	114	

P.66 Dormitorios por vivienda

Rango	Cantidad	%
b. Un dormitorio	65	57.02
c. Dos dormitorios	36	31.58
d. Tres o mas dormitorios	13	11.4
Total	114	

P.69 Emigración

Respuesta	Cantidad	%
Si	3	2.63
No	111	97.37
Total	114	

P.64 Piezas por vivienda

Piezas	Cantidad	%
b. Una pieza	41	35.96
c. Dos piezas	23	20.18
d. Tres piezas	25	21.93
e. Cuatro o mas	25	21.93
Total	114	

P.67 Personas por dormitorio

Rango	Cantidad	%
b. Una persona	7	6.14
c. Dos personas	33	28.95
d. Tres o mas personas	74	64.91
Total	114	

P.69.1 Razón por la que emigraron

Razones	Cantidad	%
Economicas	2	66.67
Violencia generalizada	1	33.33
Reunificación familiar	0	0
Total	3	

Isla San Carlos o Garrobo

Fecha Inicio: Fecha Final: REPORTE - FRECUENCIA SIMPLE Municipio: 1703 - AMAPALA
 Comunidad: 001 - SAN CARLOS O EL GARROBO / Departamento: 17 - VALLE

=== A. DATOS DEMOGRÁFICOS ===

12. Datos de la Familia

Orden	Descripción	Cantidad	%	Hombres	%	Mujeres	%	Hombres Leen	%	Mujeres Leen	%	Hombres no Leen	%	Mujeres no Leen	%
1	Menores de 1 año	3	1.33	2	1.75	1	0.89								
2	De 1 a 4 años	28	12.39	12	10.53	16	14.29								
3	De 5 a 6 años	8	3.54	1	0.88	7	6.25	1	1.00	7	7.37	0	0.00	0	0.00
4	De 7 a 12 años	21	9.29	13	11.40	8	7.14	13	13.00	8	8.42	0	0.00	0	0.00
5	De 13 a 15 años	7	3.10	3	2.63	4	3.57	3	3.00	4	4.21	0	0.00	0	0.00
6	De 16 a 18 años	16	7.08	11	9.65	5	4.46	11	11.00	5	5.26	0	0.00	0	0.00
7	De 19 a 23 años	21	9.29	16	14.04	5	4.46	16	16.00	5	5.26	0	0.00	0	0.00
8	De 24 a 30 años	32	14.16	14	12.28	18	16.07	14	14.00	18	18.95	0	0.00	0	0.00
9	De 31 a 40 años	27	11.95	10	8.77	17	15.18	10	10.00	17	17.89	0	0.00	0	0.00
10	De 41 a 50 años	20	8.85	11	9.65	9	8.04	11	11.00	9	9.47	0	0.00	0	0.00
11	De 51 a 64 años	22	9.73	13	11.40	9	8.04	13	13.00	9	9.47	0	0.00	0	0.00
12	De 65 años y mas	21	9.29	8	7.02	13	11.61	8	8.00	13	13.68	0	0.00	0	0.00
Total		226		114		112		100		95		0		0	

P.12.1 Analfabetismo por rangos de edad

Orden	Descripción	Cantidad	%
4	De 7 a 12 años	0	
5	De 13 a 15 años	0	
6	De 16 a 18 años	0	
7	De 19 a 23 años	0	
8	De 24 a 30 años	0	
9	De 31 a 40 años	0	
10	De 41 a 50 años	0	
11	De 51 a 64 años	0	
12	De 65 años y mas	0	
Total		0	

P.12.2 Cantidad de personas por edad y sexo

Edad	Cantidad Hombres	Cantidad Mujeres	Total
0	2	1	3

Informe final línea base demográfica y socioeconómica

Fecha Inicio: Fecha Final:
Comunidad: 001 - SAN CARLOS O EL GARROBO /

REPORTE - FRECUENCIA SIMPLE
Departamento: 17 - VALLE

Municipio: 1703 - AMAPALA

P.12.2 Cantidad de personas por edad y sexo

Edad	Cantidad Hombres	Cantidad Mujeres	Total
1	3	3	6
2	3	2	5
3	4	7	11
4	2	4	6
5	1	4	5
6	0	3	3
7	2	2	4
8	0	2	2
9	3	1	4
10	3	1	4
11	3	1	4
12	2	1	3
13	1	0	1
14	2	4	6
16	3	0	3
17	4	2	6
18	4	3	7
19	2	1	3
20	5	0	5
21	3	0	3
22	4	2	6
23	2	2	4
24	2	5	7
25	1	2	3
26	1	3	4
27	3	1	4
28	1	3	4
29	3	1	4
30	3	3	6
31	2	1	3

Informe final línea base demográfica y socioeconómica

Fecha Inicio: Fecha Final:
Comunidad: 001 - SAN CARLOS O EL GARROBO /

REPORTE - FRECUENCIA SIMPLE
Departamento: 17 - VALLE

Municipio: 1703 - AMAPALA

P.12.2 Cantidad de personas por edad y sexo

Edad	Cantidad Hombres	Cantidad Mujeres	Total
32	3	1	4
33	1	4	5
34	0	1	1
35	0	1	1
36	0	2	2
37	1	0	1
38	0	2	2
39	1	2	3
40	2	3	5
41	0	1	1
42	1	1	2
43	1	0	1
44	2	0	2
45	4	1	5
47	0	2	2
48	2	1	3
49	1	0	1
50	0	3	3
51	1	0	1
52	3	0	3
53	0	1	1
54	0	3	3
55	1	2	3
56	2	0	2
57	1	0	1
60	2	0	2
62	1	2	3
63	1	1	2
64	1	0	1
65	0	2	2

Informe final línea base demográfica y socioeconómica

Fecha Inicio: Fecha Final:
Comunidad: 001 - SAN CARLOS O EL GARROBO /

REPORTE - FRECUENCIA SIMPLE
Departamento: 17 - VALLE

Municipio: 1703 - AMAPALA

P.12.2 Cantidad de personas por edad y sexo

Edad	Cantidad Hombres	Cantidad Mujeres	Total
66	0	1	1
67	0	2	2
68	0	1	1
69	1	0	1
70	1	1	2
72	2	1	3
74	1	0	1
75	1	2	3
76	0	1	1
79	1	0	1
86	1	0	1
88	0	1	1
89	0	1	1
Total	114	112	226

P.13 Cantidad de personas por edad rangos de 5 años

Rango	Cantidad Hombres	Cantidad Mujeres	Total
De 0 a 4 años	14	17	31
De 5 a 9 años	6	12	18
De 10 a 14 años	11	7	18
De 15 a 19 años	13	6	19
De 20 a 24 años	16	9	25
De 25 a 29 años	9	10	19
De 30 a 34 años	9	10	19
De 35 a 39 años	2	7	9
De 40 a 44 años	6	5	11
De 45 a 49 años	7	4	11
De 50 a 54 años	4	7	11
De 50 a 54 años	4	7	11
De 55 a 59 años	4	2	6
De 60 a 64 años	5	3	8

Informe final línea base demográfica y socioeconómica

REPORTE - FRECUENCIA SIMPLE

Fecha Inicio: Fecha Final:
Comunidad: 001 - SAN CARLOS O EL GARROBO /

Departamento: 17 - VALLE

Municipio: 1703 - AMAPALA

P.13 Cantidad de personas por edad rangos de 5 años

Rango	Cantidad Hombres	Cantidad Mujeres	Total
De 65 a 69 años	1	6	7
De 70 a 74 años	4	2	6
De 75 a 79 años	2	3	5
De 80 a 84 años	0	0	0
De 85 a 89 años	1	2	3
De 90 a 94 años	0	0	0
De 95 a 99 años	0	0	0
De 100 a 104 años	0	0	0
De 105 a 109 años	0	0	0
De 110 a 114 años	0	0	0
Total	114	112	226

P.14 Total madres solteras 6

P.16 Cantidad de nacimientos durante el año pasado

P.15 Total padres solteros 0

Total Niños Total Niñas Total Nacimientos Edad Promedio Madre

0

Informe final línea base demográfica y socioeconómica

REPORTE - FRECUENCIA SIMPLE

Fecha Inicio: Fecha Final:
Comunidad: 001 - SAN CARLOS O EL GARROBO /

Departamento: 17 - VALLE

Municipio: 1703 - AMAPALA

=== B. DATOS DE SALUD ===

P.17 Rango edad embarazos

Rango	Cantidad	%
Total	0	

P.19.1 Muertes durante el parto

Respuesta	Cantidad	%
Si	0	0
No	56	100
Total	56	

P.17.1 Cantidad de embarazadas

Cantidad
0

P.20 Planifica con su pareja

Respuesta	Cantidad	%
Si	6	10.71
No	50	89.29
Total	56	

P.18 Donde nacio el último niño(a)

Lugar	Cantidad	%
Total	0	

P.21 Que tipo de metodo utiliza

Orden	Descripción	Cantidad	%
1	Ritmo	0	0
2	DIU	0	0
3	Pastilla	1	16.67
4	Preservativo	0	0
5	Inyección	5	83.33
6	Operación	0	0
7	Implante	0	0
Total		6	

19. Hubo alguna muerte materna?

Cuando	Cantidad
Total	0

P.22 Muertes de niños(a) menores de 5 años

Respuesta	Cantidad	%
Niños		
Niñas		
Total		

P.23 Se manifestaron enfermedades

Orden	Descripción	T. Manif	%	Hombres	%	Mujeres	%	Publica	%	Privada	%
1	Infecciones respiratorias agudas	9	18.37	5	23.81	4	14.29	9	20	0	0
2	Dengue Clásico	0	0	0	0	0	0	0	0	0	0
3	Paludismo	0	0	0	0	0	0	0	0	0	0
4	Dengue hemorrágico	0	0	0	0	0	0	0	0	0	0
5	Chagas	0	0	0	0	0	0	0	0	0	0
6	ZIKA	0	0	0	0	0	0	0	0	0	0
7	Chicunguya	34	69.39	16	76.19	18	64.29	31	68.89	3	75
8	Hipertension Arterial	3	6.12	0	0	3	10.71	3	6.67	0	0
9	Diabetes	0	0	0	0	0	0	0	0	0	0
10	Asma bronquial	0	0	0	0	0	0	0	0	0	0
11	Epilepsia	1	2.04	0	0	1	3.57	1	2.22	0	0
12	Neumonía	0	0	0	0	0	0	0	0	0	0

Informe final línea base demográfica y socioeconómica

REPORTE - FRECUENCIA SIMPLE

Fecha Inicio: Fecha Final:
Comunidad: 001 - SAN CARLOS O EL GARROBO /

Departamento: 17 - VALLE

Municipio: 1703 - AMAPALA

P.23 Se manifestarán enfermedades

Orden	Descripción	T. Manif	%	Hombres	%	Mujeres	%	Publica	%	Privada	%
13	Consumo de alcohol	0	0	0	0	0	0	0	0	0	0
14	Consumo de drogas	0	0	0	0	0	0	0	0	0	0
15	Tuberculosis	0	0	0	0	0	0	0	0	0	0
16	Cáncer	0	0	0	0	0	0	0	0	0	0
17	Diarreas	1	2.04	0	0	1	3.57	1	2.22	0	0
18	De la piel	0	0	0	0	0	0	0	0	0	0
19	Discapacidad	1	2.04	0	0	1	3.57	0	0	1	25
Total		49		21		28		45		4	

P.24 Personas Vacunadas

Orden	Rango	T. Personas	% Total	Hombres	%	Mujeres	%	Con Vacuna	%	Sin Vacuna	%
1	Menores de 9 años	49	21.68	20	17.54	29	25.89	49	21.68	0	0
2	De 10 a 19 años	37	16.37	24	21.05	13	11.61	37	16.37	0	0
3	De 20 a 64 años	119	52.65	62	54.39	57	50.89	119	52.65	0	0
4	De 65 años y mas	21	9.29	8	7.02	13	11.61	21	9.29	0	0
Total		226		114		112		226		0	

Informe final línea base demográfica y socioeconómica

REPORTE - FRECUENCIA SIMPLE

Fecha Inicio: Fecha Final:
Comunidad: 001 - SAN CARLOS O EL GARROBO /

Departamento: 17 - VALLE

Municipio: 1703 - AMAPALA

=== C. Seguridad ===

P.25 Casos de violencia				P.26 Victima de violencia				P.27 Que tan seguro estan			P.28 y 29 Participación		
Respuesta	Cantidad	%	Num. Casos	Respuesta	Cantidad	%	Num. Casos	Respuesta	Cantidad	%	Pregunta	Cantidad	%
NO	56	100	0	NO	56	100	0	Estan seguros	56	100	Cantidad de Hombres	0	0
Total	56			Total	56			Total	56		Cantidad de Mujeres	0	0
											Total	0	

P.27.1 Motivos de inseguridad

Orden	Robos	Maras	Drogas	Cantinas	Riñas	Violaciones
1	0	0	0	0	0	0
2	0	0	0	0	0	0
3	0	0	0	0	0	0
4	0	0	0	0	0	0
5	0	0	0	0	0	0
6	0	0	0	0	0	0

Participaciones y Expectativas

Rango de miembros	Cantidad
Total	0

Informe final línea base demográfica y socioeconómica

Fecha Inicio: Fecha Final: **REPORTE - FRECUENCIA SIMPLE** Municipio: 1703 - AMAPALA
 Comunidad: 001 - SAN CARLOS O EL GARROBO / Departamento: 17 - VALLE

=== E. Datos Servicios Públicos ===

P.30 Servicios públicos que reciben

No.	Servicio	Total	Recibidos				Porcentajes							
			Reciben Si	%	Reciben No	%	Bueno	Regular	Malo	ND	% B	% R	% M	% ND
1	Agua de pozo propio	56	25	44.64	31	55.36	11	9	5	0	44	36	20	0
2	Agua domiciliar de pozo comunal	56	24	42.86	32	57.14	4	15	5	0	16.67	62.5	20.83	0
3	Acarrea agua de río o quebrada	56	0	0	56	100								
4	Agua domiciliar por acueducto	56	1	1.79	55	98.21		1		0	0	100	0	0
5	Agua llave pública / fuente	56	4	7.14	52	92.86		4		0	0	100	0	0
6	Reservorio de agua lluvia	56	7	12.5	49	87.5	1	6		0	14.29	85.71	0	0
7	Inodoro o servicio sanitario	56	24	42.86	32	57.14	14	9	1	0	58.33	37.5	4.17	0
8	Letrina de fosa simple	56	3	5.36	53	94.64	2	1		0	66.67	33.33	0	0
9	Letrina de fosa séptica	56	17	30.36	39	69.64	9	8		0	52.94	47.06	0	0
10	Usa letrina	56	14	25	42	75								
11	Recolección de basura	56	3	5.36	53	94.64								
12	Aseo de calles	56	4	7.14	52	92.86								
13	Energía eléctrica domiciliar	56	49	87.5	7	12.5	1	13	35	0	2.04	26.53	71.43	0
14	Teléfono (HONDUTEL)	56	0	0	56	100								
15	Teléfono (Celular móvil o fijo)	56	10	17.86	46	82.14								
16	Alumbrado público	56	31	55.36	25	44.64	1	10	20	0	3.23	32.26	64.52	0
17	Mantenimiento de calles	56	4	7.14	52	92.86		1	3	0	0	25	75	0

Disposición de escretas: Total: 44 - Porcentaje: 78.57

Informe final línea base demográfica y socioeconómica

REPORTE - FRECUENCIA SIMPLE

Fecha Inicio: Fecha Final:
Comunidad: 001 - SAN CARLOS O EL GARROBO /

Departamento: 17 - VALLE

Municipio: 1703 - AMAPALA

P.30.1 Días de la semana que reciben el servicio

Días	Pozo P.	%	Pozo C.	%	Agua Rio	%	Acued.	%	LLave P.	%	Reser.	%	Recol.	%	Aseo C.	%
1	5	2.81	3	12.5	0	0	0	0	0	0	7	100	0	0	0	0
2	12	6.74	7	29.17	0	0	0	0	0	0	0	0	2	66.67	2	50
3	0	0	6	25	0	0	0	0	0	0	0	0	1	33.33	2	50
4	4	2.25	5	20.83	0	0	0	0	2	50	0	0	0	0	0	0
5	1	0.56	0	0	0	0	1	100	1	25	0	0	0	0	0	0
6	3	1.69	1	4.17	0	0	0	0	1	25	0	0	0	0	0	0
7	0	0	2	8.33	0	0	0	0	0	0	0	0	0	0	0	0
Total	25		24		0		1		4		7		3		4	

Informe final línea base demográfica y socioeconómica

REPORTE - FRECUENCIA SIMPLE

Fecha Inicio: Fecha Final:
Comunidad: 001 - SAN CARLOS O EL GARROBO /

Departamento: 17 - VALLE

Municipio: 1703 - AMAPALA

=== F. Seguridad Alimentaria ===

P.31 Trabajan la tierra			P.31.1 Trabajan la tierra sexo			P.31.2 Personas que trabajan la tierra			P.32 Tipo de tenencia de la tierra		
Respuesta	Cantidad	%	Sexo	Cantidad	%	Numero	Cantidad	%	Tipo	Cantidad	%
SI	31	55.36	Hombres	32	100	1	30	96.77	Propia pagada	4	7.14
NO	25	44.64	Mujeres	0	0	2	1	3.23	Alquilada	2	3.57
Total	56		Total	32		Total	32		Prestada	22	39.29
									En litigio	2	3.57
									Comunal	1	1.79
									No tiene	25	44.64
									Total	56	

P.32.1 Tipo Dominio			P.33 Producen alimentos en la familia			P.34 Producen para autoconsumo			P.37 Obtiene excedentes para la venta		
Tipo	Cantidad	%	Respuesta	Cantidad	%	Respuesta	Cantidad	%	Respuesta	Cantidad	%
Pleno	2	50	SI	31	55.36	SI	28	90.32	SI	4	12.9
Util	2	50	NO	25	44.64	NO	3	9.68	NO	27	87.1
Total	4		Total	56		Total	31		Total	31	

P.35 Que se sembro y cuanto se produjo durante el año pasado.						
	Maiz	Frijol	Maicillo	Café	Caña	Otro
Quintales	308	1	0	0	0	0
Tareas	11	0	0	0	0	0

P.36 Área en tareas con sistema de riego				
	Goteo	Aspersión	Ninguno	Otro
Tareas	0	0	0	0

P.38 Huertos familiares			P.39 Tienen animales domesticos			P.39.1 Cantidad de animales domesticos			
Respuesta	Cantidad	%	Respuesta	Cantidad	%	Tipo	Cantidad	Hogares	%
Si	0	0	Si	11	19.64	Aves	135	8	72.73
No	56	100	No	45	80.36	Bovino	0	0	0
Total	56		Total	56		Caprino	0	0	0
						Equino	0	0	0
						Porcino	0	0	0
						Piscicultura	0	0	0
						Apicultura	0	0	0
						Domésticos	21	9	81.82

Informe final línea base demográfica y socioeconómica

REPORTE - FRECUENCIA SIMPLE

Fecha Inicio: Fecha Final:
Comunidad: 001 - SAN CARLOS O EL GARROBO /

Departamento: 17 - VALLE

Municipio: 1703 - AMAPALA

=== G. Datos de Educación ===

P.40 Nivel de Educación por Sexo en edad de estudiar

Nivel E.	Cantidad	% Total	Cant. Hombres	(%)	Cant. Mujeres	(%)
PE	4	5.48	0	0	4	13.79
1	3	4.11	1	2.27	2	6.9
2	6	8.22	3	6.82	3	10.34
3	5	6.85	3	6.82	2	6.9
4	4	5.48	2	4.55	2	6.9
5	5	6.85	3	6.82	2	6.9
6	20	27.4	15	34.09	5	17.24
B	14	19.18	10	22.73	4	13.79
D	12	16.44	7	15.91	5	17.24
Total	73		44		29	

P.40.1 Personas Estudiando - Estudian

Nivel E.	Estudia (%)	Estudian H	Estudian M
PE	4 8.33	0	4
1	3 6.25	1	2
2	6 12.5	3	3
3	2 4.17	0	2
4	3 6.25	2	1
5	5 10.42	3	2
6	12 25	9	3
B	9 18.75	7	2
D	4 8.33	1	3
Total	48	26	22

Informe final línea base demográfica y socioeconómica

REPORTE - FRECUENCIA SIMPLE

Fecha Inicio: Fecha Final:
Comunidad: 001 - SAN CARLOS O EL GARROBO /

Departamento: 17 - VALLE

Municipio: 1703 - AMAPALA

P.40.2 Personas Estudiando - NO Estudian

Nivel E.	NO Estudia (%)	No estudian H	No estudian M
PE	0	0	0
1	0	0	0
2	0	0	0
3	3	12	3
4	1	4	0
5	0	0	0
6	8	32	6
B	5	20	3
D	8	32	6
Total	25	18	7

P.40.2 Educación por rango de edad y sexo en edad de estudiar

Rango	Cantidad	%	Cant. Hombres	%	Cant. Mujeres	%
2. de 5 a 6 años	8	10.96	1	2.27	7	24.14
3. de 7 a 12 años	21	28.77	13	29.55	8	27.59
4. de 13 a 15 años	7	9.59	3	6.82	4	13.79
5. de 16 a 18 años	16	21.92	11	25	5	17.24
6. de 19 a 23 años	21	28.77	16	36.36	5	17.24
Total	73		44		29	

P.40.3 Educación por rango de edad y sexo estudian --

Rango	Hombres	%	Mujeres	%
2. de 5 a 6 años	1	3.85	7	31.82
3. de 7 a 12 años	13	50	8	36.36
4. de 13 a 15 años	3	11.54	2	9.09
5. de 16 a 18 años	8	30.77	4	18.18
6. de 19 a 23 años	1	3.85	1	4.55
Total	26		22	

P.40.4 Educación por rango de edad y sexo NO estudian

Rango	Hombres	%	Mujeres	%
2. de 5 a 6 años	0	0	0	0
3. de 7 a 12 años	0	0	0	0
4. de 13 a 15 años	0	0	2	28.57
5. de 16 a 18 años	3	16.67	1	14.29
6. de 19 a 23 años	15	83.33	4	57.14
Total	18		7	

Informe final línea base demográfica y socioeconómica

REPORTE - FRECUENCIA SIMPLE

Fecha Inicio: Fecha Final:
Comunidad: 001 - SAN CARLOS O EL GARROBO /

Departamento: 17 - VALLE

Municipio: 1703 - AMAPALA

P.40.5 Estudiantes fuera de edad para estudiar según el grado

Grado	Cantidad	% Total	Hombres	Mujeres
6	1	6.25	0	1
7	4	25.00	3	1
8	7	43.75	6	1
9	4	25.00	1	3
Total	16		10	6

P.40.6 Estudiantes fuera de edad para estudiar por rango edad

Rango	Cantidad	% Total	Hombres	%	Mujeres	%
4. de 13 a 15 años	2	12.50	1	10.00	1	16.67
5. de 16 a 18 años	12	75.00	8	80.00	4	66.67
6. de 19 a 23 años	2	12.50	1	10.00	1	16.67
Total	16		10		6	

Informe final línea base demográfica y socioeconómica

REPORTE - FRECUENCIA SIMPLE

Fecha Inicio: Fecha Final:
Comunidad: 001 - SAN CARLOS O EL GARROBO /

Departamento: 17 - VALLE

Municipio: 1703 - AMAPALA

=== H. Datos Fuerza de Trabajo e Ingresos ===

P.41 Fuerza de ingresos por rango de edad

Rango edad	Cantidad	%	Cant. Hombres	%	Cant. Mujeres	%
c. de 7 a 12 años	11	6.21	8	8.51	3	3.61
d. de 13 a 15 años	7	3.95	3	3.19	4	4.82
e. de 16 a 18 años	16	9.04	11	11.7	5	6.02
f. de 19 a 23 años	21	11.86	16	17.02	5	6.02
g. de 24 a 30 años	32	18.08	14	14.89	18	21.69
h. de 31 a 40 años	27	15.25	10	10.64	17	20.48
i. de 41 a 50 años	20	11.3	11	11.7	9	10.84
j. de 51 a 64 años	22	12.43	13	13.83	9	10.84
k. de 65 años y mas	21	11.86	8	8.51	13	15.66
Total	177		94		83	

P.41.1 Rango de ingresos (sin remesas)

Rango ingresos	Cantidad Total	%	Cantidad Hombres	%	Cantidad Mujeres	%
a. < 1000	12	18.18	4	8	8	50
b. 1001 - 2000	31	46.97	28	56	3	18.75
c. 2001 - 4000	16	24.24	12	24	4	25
d. 4001 - 8000	6	9.09	5	10	1	6.25
e. 8001 - 12000	1	1.52	1	2	0	0
Total	66		50		16	

P.42 Ocupaciones

Respuesta	Cantidad	%
Empleados	4	7.14
Cuenta Propia	52	92.86
NC	0	0
Total	56	

P.43 Sectores de Empleo

Respuesta	Cantidad	%
Comercial	0	0
Industrial	0	0
Servicios	4	7.14
NC	52	92.86
Total	56	

P.44 Sectores de Cuenta Propia

Respuesta	Cantidad	%
Primario	38	67.86
Secundario	4	7.14
Terciario	10	17.86
NC	4	7.14
Total	56	

Informe final línea base demográfica y socioeconómica

REPORTE - FRECUENCIA SIMPLE

Fecha Inicio: Fecha Final:
Comunidad: 001 - SAN CARLOS O EL GARROBO /

Departamento: 17 - VALLE

Municipio: 1703 - AMAPALA

P.45 Genera Empleo en el sector

Respuesta	Cantidad	%
Si	0	0
No	52	92.86
NC	4	7.14
Total	56	

P.46 Cuanto Empleo Genera el Sector

Rango	Cantidad	%
1 a 5	0	0
6 a 10	0	0
11 a 15	0	0
16 a 20	0	0
Total	0	

P.47 Miembros de organizaciones

Respuesta	Cantidad	%
Si	1	1.79
No	51	91.07
NC	4	7.14
Total	56	

P.48 Instituciones de apoyo al sector

P.49 Prestamos en la Familia

Respuesta	Cantidad	%
NO	56	100
Total	56	

P.49.1 Prestamo por sexo

Sexo	Cantidad	%
Total	0	

P.50 Reciben Remesas

Respuesta	Cantidad	%
NO	42	75
SI	14	25
Total	56	

P.50.1 Rango de ingreso por Remesas

Rango	Cantidad	%
a. 0.01 - 1000.00	4	28.57
b. 1001 - 2000	9	64.29
c. 2000.01 y mas	1	7.14
Total	14	

P.51 Rango ingreso familiar

Rango	Cantidad	%
a. < 1000	4	7.14
b. 1001 - 2000	16	28.57
c. 2001 - 4000	26	46.43
d. 4001 - 8000	9	16.07
f. 12001 - 20000	1	1.79
Total	56	

P.52 Ingreso ajusta para

Tiempos	Cantidad	%
Tres tiempos	38	67.86
Dos tiempos	18	32.14
Total	56	

Fuerza de trabajo por sexo

Sexo	Cantidad	%
Masculino	94	53.11
Femenino	83	46.89
Total	177	

Fuerza de trabajo que trabajan

Respuesta	Cantidad	%
NO	111	62.71
SI	66	37.29
Total	177	

Fuerza de trabajo estado civil

Estado civil	Cantidad	%
Soltero	75	42.37
Casado	26	14.69
Divorciado	2	1.13
Union Libre	74	41.81
Total	177	

Informe final línea base demográfica y socioeconómica

REPORTE - FRECUENCIA SIMPLE

Fecha Inicio: Fecha Final:
Comunidad: 001 - SAN CARLOS O EL GARROBO /

Departamento: 17 - VALLE

Municipio: 1703 - AMAPALA

Personas con ingreso por genero				Fuerza de trabajo Emergente		
Genero	Cantidad	Promedio ingreso	%	Hombres	Mujeres	Total
Hombres	50	2520.00	75.76	1	0	1
Mujeres	16	1831.25	24.24			
Total	66					

Listado de profesiones

Profesion	Cantidad	%
Ama de Casa	69	38.98
Albañil	33	18.64
Estudiante	29	16.38
Agricultor	26	14.69
No Definido	10	5.65
No trabaja	5	2.82
Maestro Primaria	1	0.56
Comerciante menor	1	0.56
Perito Mercantil	1	0.56
Militar de rango	1	0.56
Ayudante albañil	1	0.56
Total	177	

Listado de ocupaciones

Ocupacion	Cantidad	%
Ama de Casa	68	38.42
Estudiante	29	16.38
Albañil	26	14.69
Agricultor	13	7.34
agricultor	12	6.78
Pescador	11	6.21
No trabaja	9	5.08
No Definido	5	2.82
Empleada Doméstica	1	0.56
Comerciante menor	1	0.56
Maestro Primaria	1	0.56
Ayudante albañil	1	0.56

Informe final línea base demográfica y socioeconómica

Fecha Inicio: Fecha Final:
Comunidad: 001 - SAN CARLOS O EL GARROBO /

REPORTE - FRECUENCIA SIMPLE
Departamento: 17 - VALLE

Municipio: 1703 - AMAPALA

Total	177	
-------	-----	--

Informe final línea base demográfica y socioeconómica

REPORTE - FRECUENCIA SIMPLE

Fecha Inicio: Fecha Final:
Comunidad: 001 - SAN CARLOS O EL GARROBO /

Departamento: 17 - VALLE

Municipio: 1703 - AMAPALA

=== Datos de Vivienda ===

P.53 Tipo de Vivienda

Tipo	Cantidad	%
Casa	56	100
Apartamento independiente	0	0
Local NO habitacional	0	0
Cuarto mesón (cuartería)	0	0
Casa improvisada	0	0
Total	56	

P.54 Tipo de Tenencia

Tipo	Cantidad	%
Propia pagada	40	71.43
Propia pagando	4	7.14
Alquilada	1	1.79
Prestada	11	19.64
Total	56	

P.54.1 Dominio

Tipo	Cantidad	%
Pleno	17	42.5
Útil	22	55
Ocupación	0	0
Posesión	1	2.5
Total	40	

P.54.2 Sexo propietario

Sexo	Cantidad	%
Hombre	29	72.5
Mujer	7	17.5
Ambos	4	10
Total	40	

P.55 Problemas de la vivienda

Problema	Cantidad	%
No tiene repello	31	55.36
Piso de Tierra	7	12.5
Falta de Cielo Falso	7	12.5
Problemas Estructurales	11	19.64
Techo en mal estado	6	10.71
Ninguno	19	33.93

P.55.1 Problema de repello

Lugar	Cantidad	%
Interno	0	0
Externo	5	16.13
Ambos	26	83.87
Total	31	

P.56 Material de construcción

Tipo Material	Cantidad	%
Adobe	0	0
Bloque	48	85.71
Bahareque	0	0
Madera	0	0
Desperdicios	8	14.29
Ladrillo	0	0
Yugua	0	0
Total	56	

P.57 Material Techo

Tipo	Cantidad	%
Desechos	0	0
Paja o Similar	0	0
Teja de barro	20	35.71
Lámina Metálica	28	50
Lámina de Asbesto	4	7.14
Concreto (losa o Terraza)	1	1.79
Teja americana (Shingle)	3	5.36
Total	56	

P.58 Material del piso

Tipo	Cantidad	%
Tierra	10	17.86
Plancha de Cemento	24	42.86
Madera rústica	0	0
Ladrillo de barro	1	1.79
Granito	1	1.79
Cerámica	20	35.71
Mosaico	0	0
Total	56	

P.59 Condición de la vivienda

Condición	Cantidad	%
Buena	27	48.21
Regular	20	35.71
Mala	9	16.07
Total	56	

P.60 Tiene Cocina

Respuesta	Cantidad	%
Si	53	94.64
No	3	5.36
Total	56	

P.61 Ubicación Cocina

Lugar	Cantidad	%
Dentro de la vivienda	24	45.28
Fuera de la vivienda	28	52.83
En el corredor	1	1.89
Total	53	

Informe final línea base demográfica y socioeconómica

REPORTE - FRECUENCIA SIMPLE

Fecha Inicio: Fecha Final:
Comunidad: 001 - SAN CARLOS O EL GARROBO /

Departamento: 17 - VALLE

Municipio: 1703 - AMAPALA

P.62 Que utiliza para Cocinar

Tipo	Cantidad	%
Electricidad		0
Gas Volatil (Chimbo)	7	13.21
Gas Kerosen	6	11.32
Leña	40	75.47
Eco Fogon		0
Total	53	

P.65 Baños por vivienda

Rango	Cantidad	%
a. Sin baño	11	19.64
b. Un baño	45	80.36
Total	56	

P.68 Familias por vivienda

Rango	Cantidad	%
b. Una familia	54	96.43
c. Dos familias	2	3.57
Total	56	

P.63 Como consume el agua

Tipo	Cantidad	%
No tratada	40	71.43
Botellón	11	19.64
Filtrada		0
Hervida		0
Clorada	5	8.93
Total	56	

P.66 Dormitorios por vivienda

Rango	Cantidad	%
b. Un dormitorio	18	32.14
c. Dos dormitorios	31	55.36
d. Tres o mas dormitorios	7	12.5
Total	56	

P.69 Emigración

Respuesta	Cantidad	%
Si	0	0
No	56	100
Total	56	

P.64 Piezas por vivienda

Piezas	Cantidad	%
b. Una pieza	6	10.71
c. Dos piezas	14	25
d. Tres piezas	14	25
e. Cuatro o mas	22	39.29
Total	56	

P.67 Personas por dormitorio

Rango	Cantidad	%
b. Una persona	11	19.64
c. Dos personas	24	42.86
d. Tres o mas personas	21	37.5
Total	56	

P.69.1 Razón por la que emigraron

Razones	Cantidad	%
Economicas	0	
Violencia generalizada	0	
Reunificación familiar	0	
Total	0	

GALERIA FOTOGRAFICA

MEMORIA FOTOGRAFICA



Informe final línea base demográfica y socioeconómica

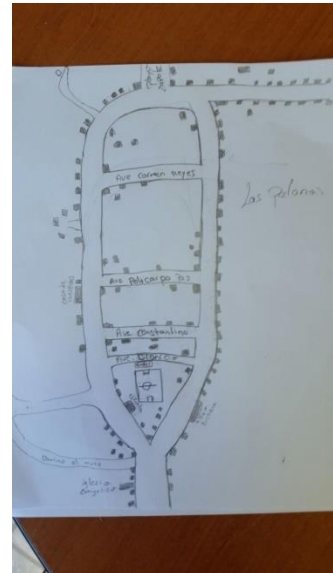
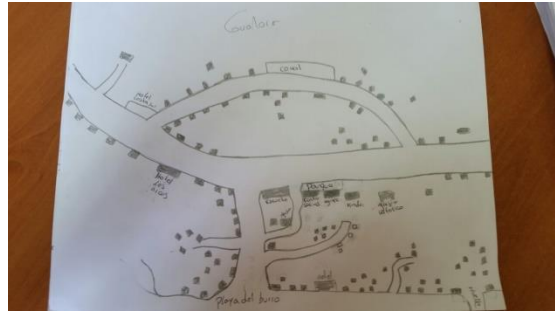
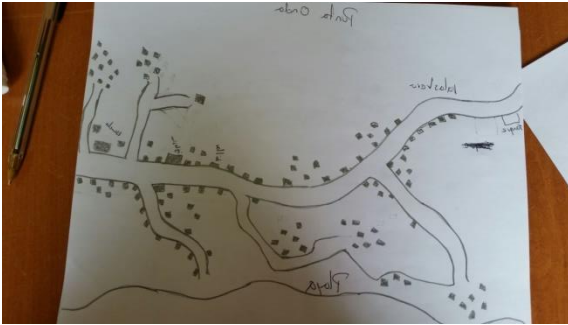

Informe final línea base demográfica y socioeconómica



Informe final línea base demográfica y socioeconómica



Informe final línea base demográfica y socioeconómica



Informe final línea base demográfica y socioeconómica



Informe final línea base demográfica y socioeconómica



Informe final línea base demográfica y socioeconómica



Informe final línea base demográfica y socioeconómica



Informe final línea base demográfica y socioeconómica



Informe final línea base demográfica y socioeconómica



JOSE FERNANDO ORDOÑEZ DOMINGUEZ
UNIDAD TECNICA MUNICIPAL DE AMAPALA

SANTOS ALBERTO CRUZ GUEVARA
ALACALDE MUNICIPAL
AMAPALA, VALLE